DETTAGLIO IMPERMEABILIZZAZIONE E DRENAGGIO SOLETTA

scala 1:20

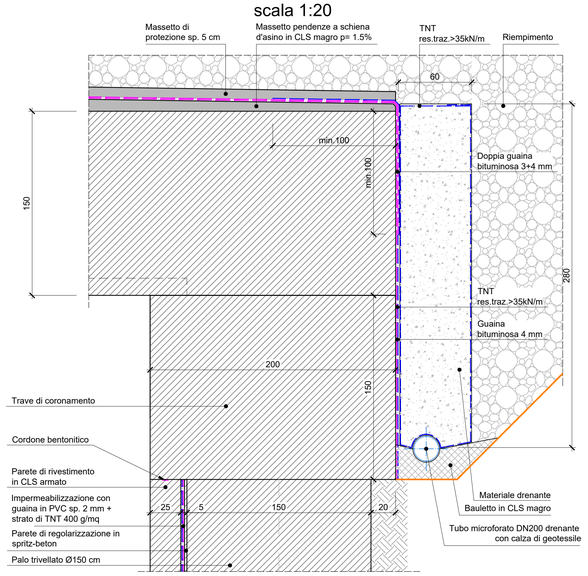

DETTAGLIO IMPERMEABILIZZAZIONE PARETI

scala 1:20

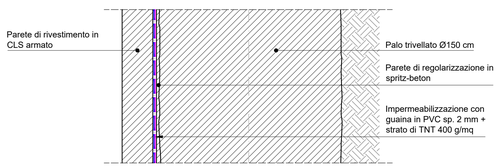

DETTAGLIO IMPERMEABILIZZAZIONE FONDAZIONE

scala 1:20

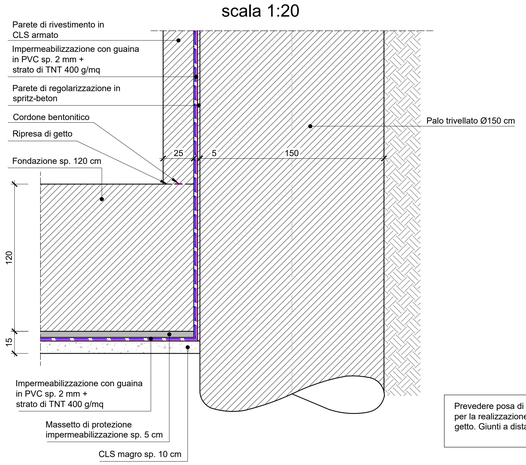

Prevedere posa di profili in PVC (waterstop) per la realizzazione dei giunti di ripresa di getto. Giunti a distanza max di 24m.

SEZIONE TIPO A

scala 1:100

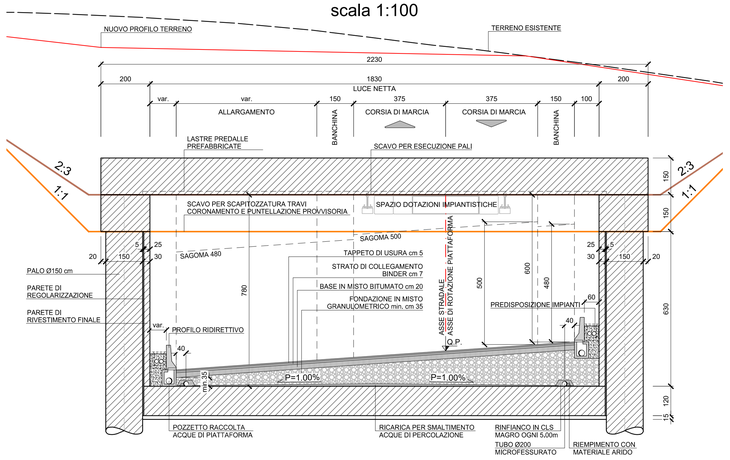

SEZIONE TIPO C

scala 1:100

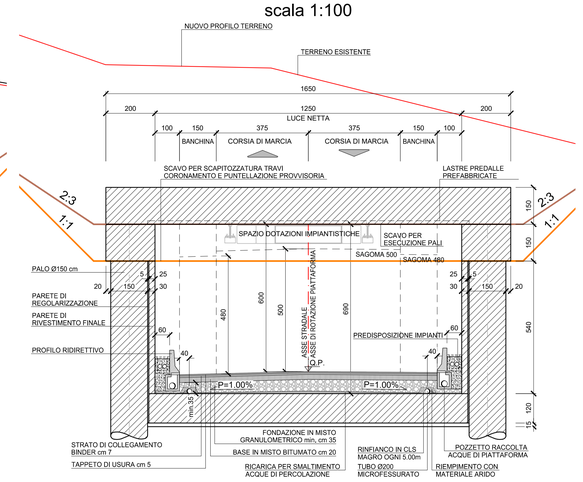

SEZIONE TIPO B

scala 1:100

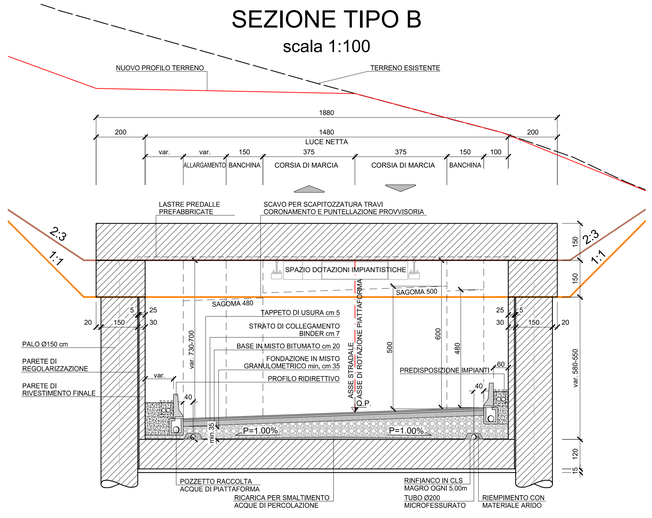

SEZIONE TIPO B1

scala 1:100

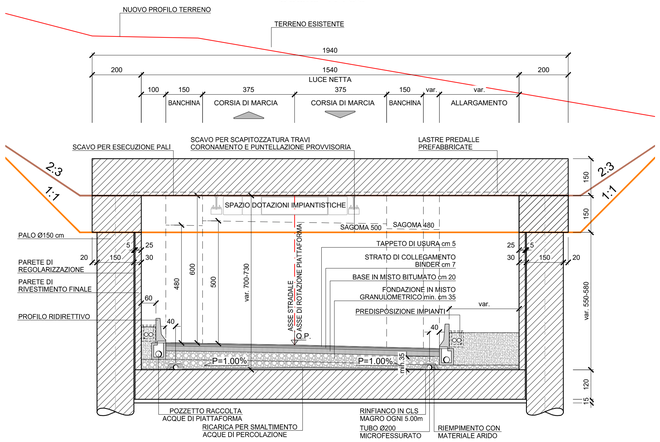

SEZIONE TIPO D

scala 1:100

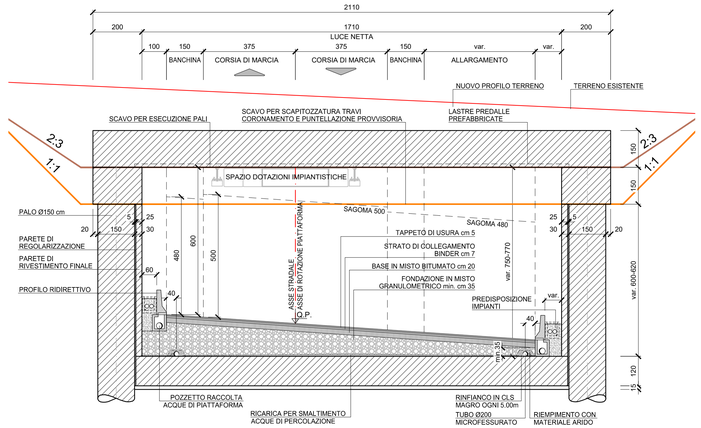

PIANTA CHIAVE

scala 1:2000

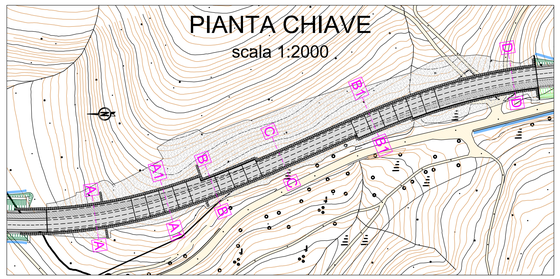

ANAS S.p.A.
Direzione Progettazione e Realizzazione Lavori

S.S. 389 TRONCO VILLANOVA – LANUSEI - TORTOLÌ
LOTTO BIVIO VILLAGRANDE - SVINCOLO DI ARZANA

DAL Km 51+100,00 DELLA S.S. 389 VAR AL Km 177+930,00 DELLA S.S. 389

PROGETTO DEFINITIVO — COD. CA22

PROGETTAZIONE: ANAS - DIREZIONE PROGETTAZIONE E REALIZZAZIONE LAVORI

PROGETTISTA E RESPONSABILE INTEGRATORE PRESTAZIONI SPECIALISTICHE
Ing. M. RASIMELLI
Ordine Ingegneri Provincia di Perugia n° 1632

GRUPPO DI PROGETTAZIONE
Ing. D. BONADIES
Ing. P. LOSPENNATO
Ing. S. PELLEGRINI
Ing. A. POLLI
Ing. M. MARELLI
Ing. A. LUCIA
Ing. M. PROCACCI
Ing. R. CERQUIGLINI
Ing. M. CARAFTINI
Geom. M. BINAGLIA

IL RESPONSABILE DEL S.I.A.
Arch. E. RASIMELLI

IL GEOLOGO
Dott. S. PIAZZOLI

COORDINATORE PER LA SICUREZZA IN FASE DI PROGETTAZIONE
Ing. L. IDVINE

VISTO: IL RESP. DEL PROCEDIMENTO
Ing. F. RUGGIERI

IL GRUPPO DI PROGETTAZIONE:
MANDATARIA
PINI SWISS ENGINEERS SA — SWISS MANDANTE
PINI SWISS ENGINEERS Srl — ITALIA MANDANTE

PROTOCOLLO | DATA:

OPERE D'ARTE MAGGIORI

GALLERIE ARTIFICIALI

GALLERIA ARTIFICIALE GA01 - SEZIONI TIPO E DETTAGLI 1/2

CODICE PROGETTO (PROGETTO / LIV. PROG. / N. PROG.)	NOME FILE	REVISIONE	SCALA
DPCA22 D 2002	T00_GA01_OST_DC02_A-2		
	CODICE ELAB. T00GA01OSTDC02	A	1:100

REV.	DESCRIZIONE	DATA	REDATTO	VERIFICATO	APPROVATO
D					
C					
B					
A	PRIMA EMISSIONE	AGOSTO 2020	BENZONI	POLLI	RASIMELLI