TORRENTE CICCIA
IMBOCCO MANUFATTO T1_A
PLANIMETRIA STATO DI FATTO
SCALA 1:100

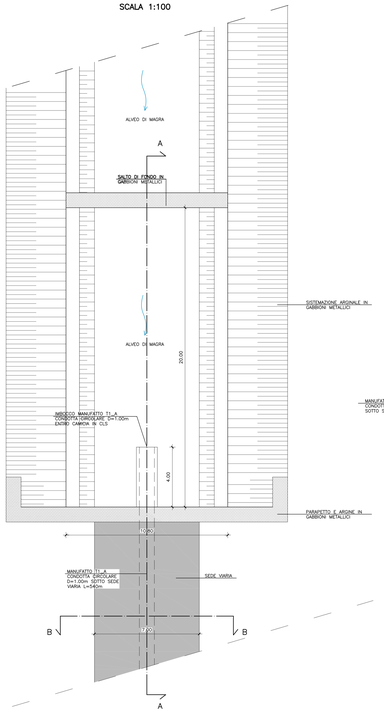

TORRENTE CICCIA
IMBOCCO MANUFATTO T1_A
SEZIONE A–A STATO DI FATTO
SCALA 1:100

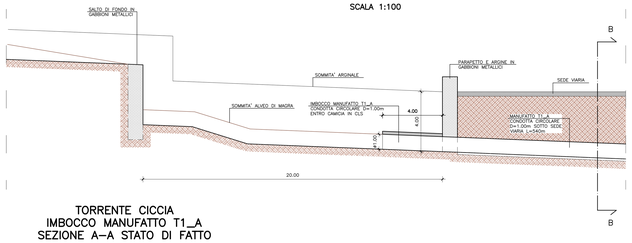

TORRENTE CICCIA
IMBOCCO MANUFATTO T1_A
SEZIONE A–A STATO DI FATTO
SCALA 1:100

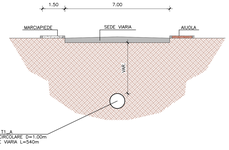

TORRENTE CICCIA
IMBOCCO MANUFATTO T1_A
PLANIMETRIA STATO DI PROGETTO
SCALA 1:100

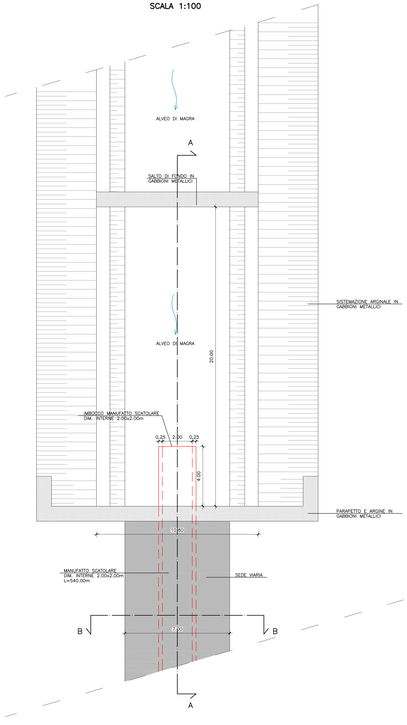

ORTOFOTO
SCALA 1:5000

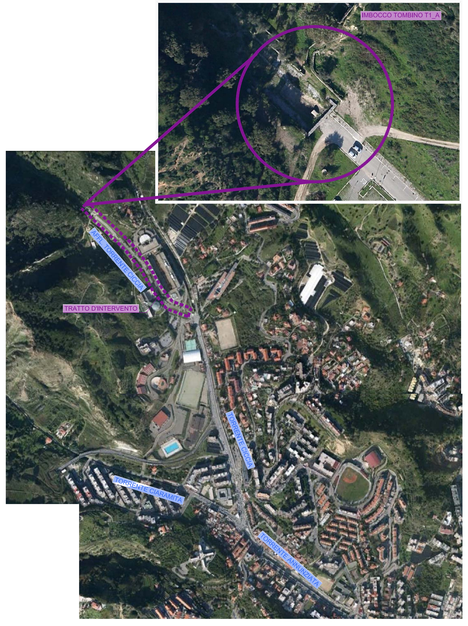

CARTA TECNICA REGIONALE
SCALA 1:5000

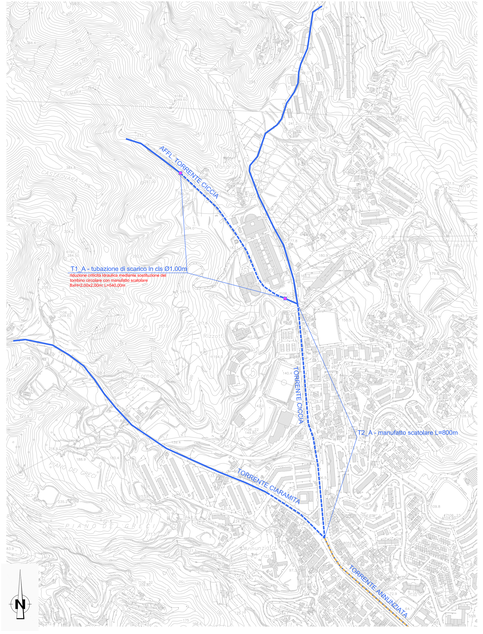

TORRENTE CICCIA
IMBOCCO MANUFATTO T1_A
SEZIONE A–A STATO DI PROGETTO
SCALA 1:100

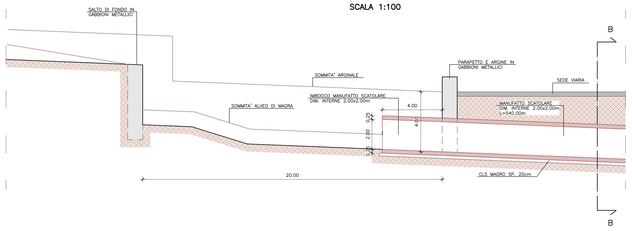

TORRENTE CICCIA
IMBOCCO MANUFATTO T1_A
SEZIONE A–A STATO DI PROGETTO
SCALA 1:100

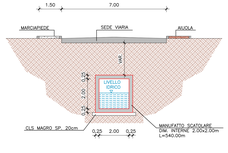

NOTE GENERALI

Stretto di Messina

Concessionaria per la progettazione, realizzazione e gestione del collegamento stabile tra la Sicilia e il Continente
Organismo di Diritto pubblico
(Legge n° 1158 del 17 dicembre 1971, modificata dal D.Lgs. n° 114 del 24 aprile 2002)

Eurolink

PONTE SULLO STRETTO DI MESSINA

PROGETTO DEFINITIVO
ALTERNATIVE AI SITI DI DEPOSITO

(Rilasciato CTVA del 22/12/2011 Prot. CTVA/2011/0943 e del 16/04/2012 Prot. CTVA/2012/0132)

EUROLINK S.C.p.A.
IMPREGILO S.p.A.
SOCIETA' ITALIANA PER CONDOTTE D'ACQUA S.p.A.
COOPERATIVA MURATORI E CEMENTISTI - C.M.C. di Ravenna Soc. Coop. a.r.l.
SACYR S.A.U.
ISHIKAWAJIMA - HARIMA HEAVY INDUSTRIES CO. Ltd.
A.C.I. S.C.P.A. - CONSORZIO STABILE

IL PROGETTISTA	IL CONTRAENTE GENERALE	STRETTO DI MESSINA DIRETTORE GENERALE	STRETTO DI MESSINA AMMINISTRATORE DELEGATO
Dott. Ing. A. Lo Tamilia Ordine Ingegneri Prov. Messina n° 539 Dott. Ing. E. Pagani Ordine Ingegneri Prov. Milano n° 15408	(Ing. P.F. Marcheselli)	(Ing. G. Fiammenghi)	(Dott. F. Cuccia)

Firmato digitalmente ai sensi dell'Art. 21 del D.Lgs. 82/2005

GENERALE
AMBIENTE
STUDIO D'IMPATTO AMBIENTALE
QUADRO DI RIFERIMENTO PROGETTUALE
TORRENTE CICCIA – MANUFATTO T1_A INTERVENTI DI RIDUZIONE DELLE CRITICITA' IDRAULICA

AMV0859_F0

CODICE	SCALA
C G 0 7 0 0 P B Z V G A M I A Q 2 0 0 0 0 0 0 1 5 F0	VARIE

REV.	DATA	DESCRIZIONE	REDATTO	VERIFICATO	APPROVATO
F0	08/06/2012	EMISSIONE FINALE	ZORZIN	SEMPRINI	A. LA SPADA

NOME DEL FILE: AMV0859_F0.dwg