INERIMENTI (numero scheda di dettaglio)	
Aree in Sovrapposizione con altre Aree di Occupazione Lavori	
RIMBOSCHIMENTO (numero scheda di dettaglio)	

CONFINI AMMINISTRATIVI

DATI CARATTERISTICI

DATI DI COSTRUZIONE
PRESSIONE DI PROGETTO : 75.0 bar
PRESSIONE MASSIMA DI ESERCIZIO (MOP) : 70.0 bar
GRADO DI UTILIZZAZIONE DICHIARATO : f = 0.57
DIAMETRO PREVALENTE : 500.0 (DN)

REALIZZATO IN CONFORMITA' AL D.M.17/04/2008
CONFORMATO AL D.M.16/NOV/ D.M.17/04/2008
PER MODIFICHE REALIZZATE SUCCESSIVAMENTE

RIVESTIMENTO GUNITE DI SALDATURA
FASCE TERMORESTRINGENTI

IMPIANTO MUNITO DI POLIFORA PORTACAVI

DATI GENERALI
DN 500 SP 5.2 (UNI EN) 2069.85 m
LUNGHEZZA TOTALE IMPIANTO 2069.85 m
FASE EMISSIONE Appalto

CONFINI AMMINISTRATIVI

PLANIMETRIA 1:2000

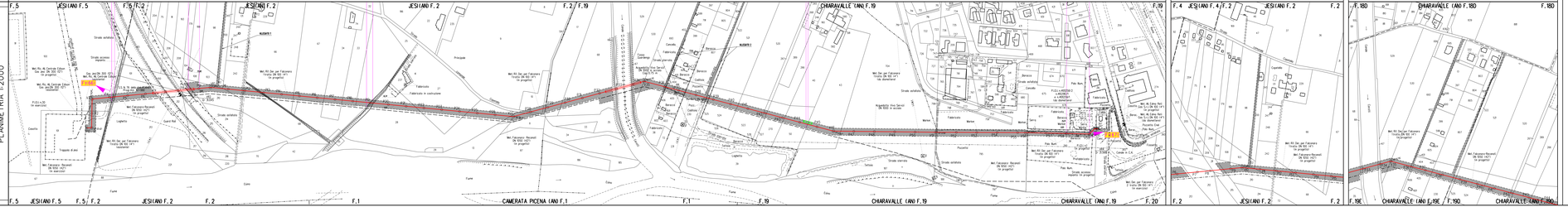

LEGENDA

- 50.00 m / 35.00 m — AREA DI OCCUPAZIONE LAVORI (ESTRETTA A 8 m)
- AREA DI MONTAGGIO E TIRAGGIO
- METANODOTTO IN PROGETTO
- metanodotto in esercizio con solo posa cavo telecomando
- metanodotto in esercizio
- metanodotto in progetto da altra opera
- metanodotto in dismissione

SIMBOLI

- V1 vertice
- P1 picchetto
- sagoma
- PIANTE DA SALVAGUARDARE

LEGENDA DI RIPRISTINI VEGETAZIONALI

- 1) INERIMENTI
- 2) RIPRISTINO VEGETAZIONALE CON PIANTAGIONE DIFFUSA
- 3) INGEGNERIA DI PIANO AREE ARGINATE ARBUSTIVO
- 4) INGEGNERIA DI PIANO AREE ARGINATE ARBUSTIVO
- 5) RIPRISTINO VEGETAZIONALE DI AMBIENTE ERBOSO
- 6) RIPRISTINO VEGETAZIONALE DI AMBIENTE ERBOSO E TERRE
- 7) RIPRISTINO VEGETAZIONALE DI SIEPE ARBUSTIVA
- 8) [n] NUMERO DI RICHIAMO ALLE SCHEDE DI DETTAGLIO DEL PROGETTO DI RIPRISTINO VEGETAZIONALE
- 9) CONO VISIVO CON NUMERO FOTO
- 10) AREE IN SOVRAPPOSIZIONE CON ALTRE AREE DI OCCUPAZIONE LAVORI (VEDI LA TAVOLA DI SOVRAPPOSIZIONE IN PROGETTO E IN RIMUOVERE E PER LA LINEA IN RIMOZIONE

NOTA: Planimetria catastale aggiornata a Ottobre /2019

Firmato digitalmente da
Rocco Vincenzo Monaco
CN = Monaco Rocco Vincenzo
O = ITALGAS REGIONE DI CONCESSIONE
C = IT

COROGRAFIA Scala 1:500.000

Nel Comune di JESI, CHIARAVALLE

N	DATA	DESCRIZIONE	DISEGNATO	VERIFICATO	APPROVATO
			G.MARCHETTI	F.MARCHETTI	G.MARCHETTI

PROGETTISTA: TechnipFMC
TechnipFMC Italy S.p.A.
Via Cristoforo Colombo 112 - 00147 Roma - Italy
Tel. +39 06 51961 - Fax +39 06 51961 - www.technipfmc.com

MI/VRM/R/AA 1112/690

RIFACIMENTO DERIVAZIONE PER FALCONARA 1° TRATTO
DN(10(4"), DP 75 bar

Progetto di Ripristino Vegetazionale con Ubicazione dei Punti di Ripresa Fotografica, degli Inerimenti e dei Rimboschimenti

N.	PG-PL-TE-3761
REVISIONE	0
N.	1 di 1
SCALA	1:2000