LEGENDA DELLA SENSIBILITA' IDROGEOLOGICA

BASSA:
assenza di acqua superficiale o presenza di falda a bassa potenzialità, confinate in acquiferi a permeabilità mista o localmente sfruttati a scopi irrigui.

MEDIA:
presenza di falde a medio-bassa potenzialità, confinate in acquiferi a permeabilità per porosità o localmente sfruttati a scopi irrigui.

ALTA:
presenza di falde di medio potenzialità, localizzate in terreni altamente permeabili utilizzati a scopi irrigui-artigianali.

MOLTO ALTA:
presenza di falde di media-alta potenzialità, talora subaffioranti localizzate in terreni altamente permeabili utilizzati a scopi idropotabili artigianali.

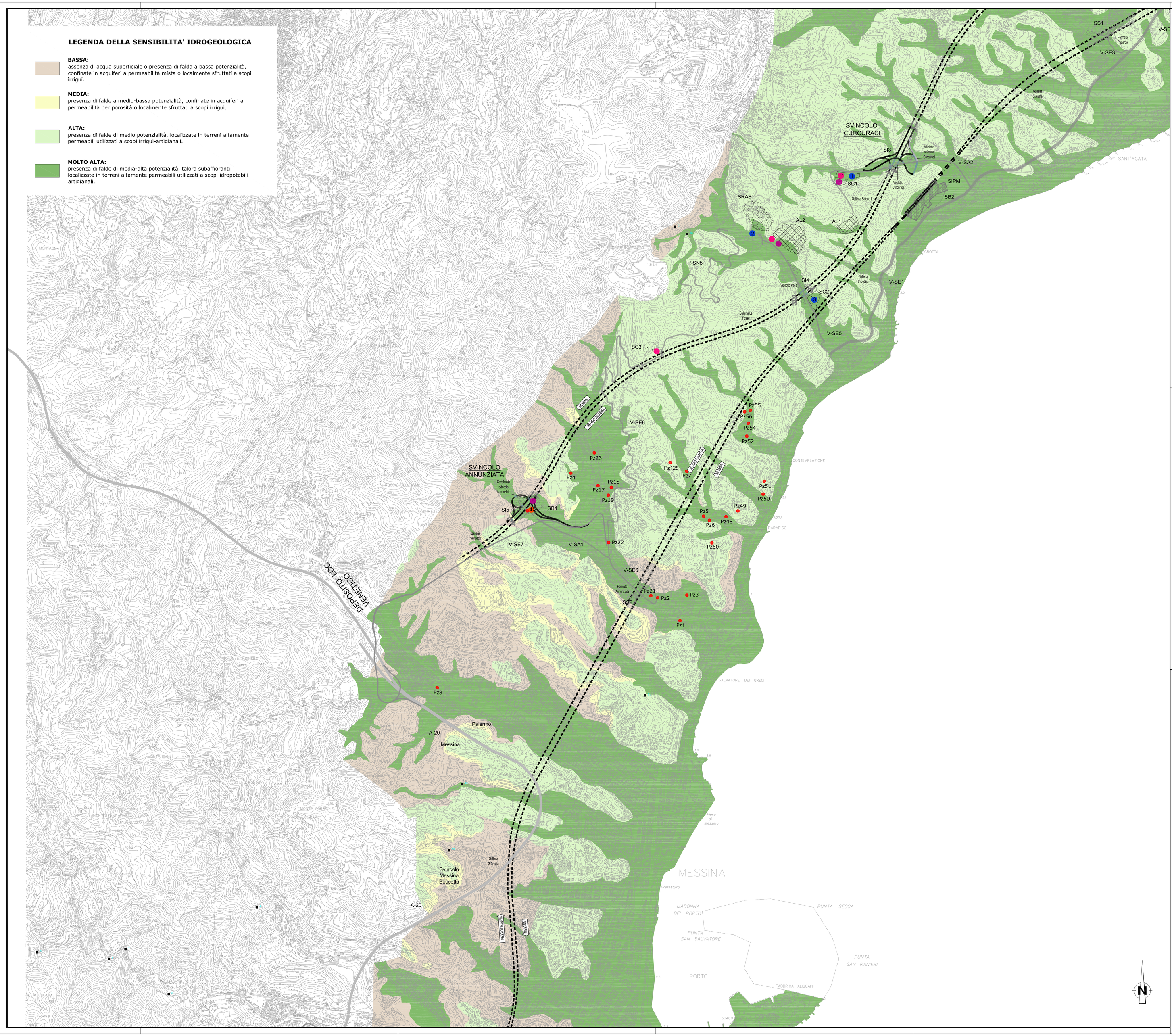

NOTE GENERALI

PROGETTO STRADALE E FERROVIARIO:

- Trincea
- Rilevato
- Viadotto
- Imbocco galleria
- Galleria artificiale
- Galleria naturale
- Area di sosta
- SA–RC
- SA–RC tratto in galleria
- Progetto ferroviario Fascio Bolano

CANTIERIZZAZIONE:

- PONTILI
  SICILIA: SP1 – SP2 – SP3
  CALABRIA: CP1
- CANTIERI OPERATIVI
  SICILIA: SI1, SI2, SI3, SI4, SI5, SI6, SI7, SI8
  CALABRIA: CI1
- CANTIERI LOGISTICI
  SICILIA: SB1, SB2, SB3, SB4, SB5
  CALABRIA: CB1
- SITI DI PRODUZIONE INERTI
  SICILIA: SC1, SC2, SC3
  CALABRIA: CC1
- VIABILITA'
- PISTE DI CANTIERE
- SITI DI RECUPERO AMBIENTALE
  SICILIA: SRA4, SRA5, SRA6, SRA7, SRA8, SRA8bis/ter, SRA9, SRA10CALABRIA: CRA3, CRA4, CRA5
- DISCARICHE RIFIUTI SPECIALI NON PERICOLOSI
  SICILIA: SRAS, SRAS1, SRAS2
  CALABRIA: CRAS
- STAZIONI METROPOLITANE
  SICILIA: SS1, SS2, SS3
- IMPIANTI DI BETONAGGIO ESISTENTI
- IMPIANTI DI BETONAGGIO NUOVI
- IMPIANTI DI FRANTUMAZIONE
- IMPIANTI DI SEPARAZIONE VTR, SPRITZ
- IMPIANTI DI LAVORAZIONE TERRE PER RIPASCIMENTI
- POZZI
- SORGENTE E RELATIVO NUMERO D'ORDINE

QUADRO DI UNIONE

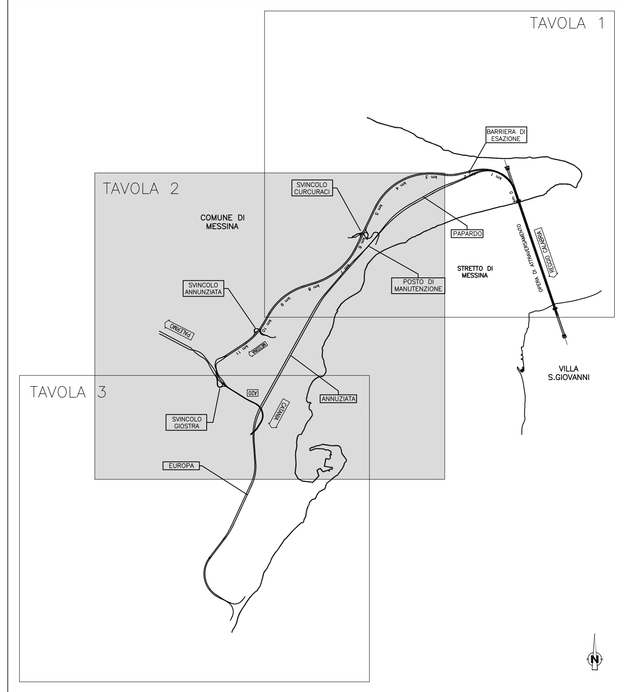

Stretto di Messina

Concessionaria per la progettazione, realizzazione e gestione del collegamento stabile tra la Sicilia e il Continente
Organismo di Diritto pubblico
(Legge n° 1158 del 17 dicembre 1971, modificata dal D.Lgs. n° 114 del 24 aprile 2003)

EurolinK

PONTE SULLO STRETTO DI MESSINA

PROGETTO DEFINITIVO

ALTERNATIVE AI SITI DI DEPOSITO

(Richieste CTVA del 23/12/2011 Prot. CTVA/2011/4534 e del 16/03/2012 Prot. CTVA/2012/1012)

EUROLINK S.C.p.A.
IMPREGILO S.p.A.
SOCIETA' ITALIANA PER CONDOTTE D'ACQUA S.p.A.
COOPERATIVA MURATORI E CEMENTISTI - C.M.C. di Ravenna Soc. Coop. a.r.l.
SACYR S.A.U.
ISHIKAWAJIMA - HARIMA HEAVY INDUSTRIES CO. Ltd.
A.C.I. S.C.P.A. - CONSORZIO STABILE

IL PROGETTISTA	IL CONTRAENTE GENERALE	STRETTO DI MESSINA DIRETTORE GENERALE	STRETTO DI MESSINA AMMINISTRATORE DELEGATO
SINA Dott. Ing. D. Spogliandi Ordine Ingegneri Milano n° A 20953 EUROLINK Dott. Ing. E. Pagani Ordine Ingegneri Milano n° 15408	(Ing. P.P. Marcheselli)	(Ing. G. Fiammenghi)	(Dott. P. Ciucci)

Firmato digitalmente ai sensi dell'Art. 21 del D.Lgs. 82/2005

GENERALE — AMV0211_F0

AMBIENTE

STUDIO DI IMPATTO AMBIENTALE

QUADRO DI RIFERIMENTO AMBIENTALE – AMB. IDRICO: ACQUE SOTT.

SICILIA – CARTA SENSIBILITA' ACQUIFERI E PUNTI D'ACQUA – FG. 2/4

CODICE: C G 0 7 0 0 P G 4 D G A M I A Q 3 0 0 0 0 0 0 2 3 F0 — SCALA: 1:10.000

REV.	DATA	DESCRIZIONE	REDATTO	VERIFICATO	APPROVATO
F0	31/05/2012	EMISSIONE FINALE	P.FERRARI	M.SALOMONE	D.SPOGLIANDI

NOME DEL FILE: AMV0211_F0.dwg