



	<b>REGIONE BASILICATA</b>		<b>PROVINCIA DI POTENZA</b>
	<b>COMUNE DI MONTEMILONE</b>		<b>COMUNE DI VENOSA</b>

**IMPIANTO EOLICO "PERILLO SOPRANO"**



*PROGETTO PER LA REALIZZAZIONE DI UN IMPIANTO PER LA PRODUZIONE DI ENERGIA ELETTRICA DA FONTE EOLICA, DELLE OPERE CONNESSE E DELLE STRUTTURE INDISPENSABILI, AI SENSI DEL D.LGS. N. 387 DEL 2003, COMPOSTO DA N° 10 AEROGENERATORI PER UNA POTENZA COMPLESSIVA DI 56 MW, SITO NEI COMUNI DI MONTEMILONE-VENOSA (PZ)*

COD REG	DESCRIZIONE
PERSOP001	A.17.1.0 Studio di Impatto Ambientale – Quadro di riferimento programmatico
SCALA DI RAPP.	<i>Allegati Grafici</i>
---	Tav.15 – Impianti eolici esistenti e autorizzati (fonte catalogo Dati Regione Basilicata)

PROPONENTE	CONSULENTE
<p>MILLEK SRL, VIA TADINO N. 52 20124 MILANO P.IVA 09702620965 MAIL : info@millek.it PEC : postmaster@pec.millek.it</p> 	  <p>Via della Resistenza n. 48   70125 Bari (BA)   P.IVA 07153620724   PEC: atechsrl@legalmail.it <b>Ing. Tricarico Orazio</b> Ordine degli Ingegneri della Provincia di Bari N. 4985</p>

REDATTO	VERIFICATO	APPROVATO

REV	REV	REV
DATA	DATA	

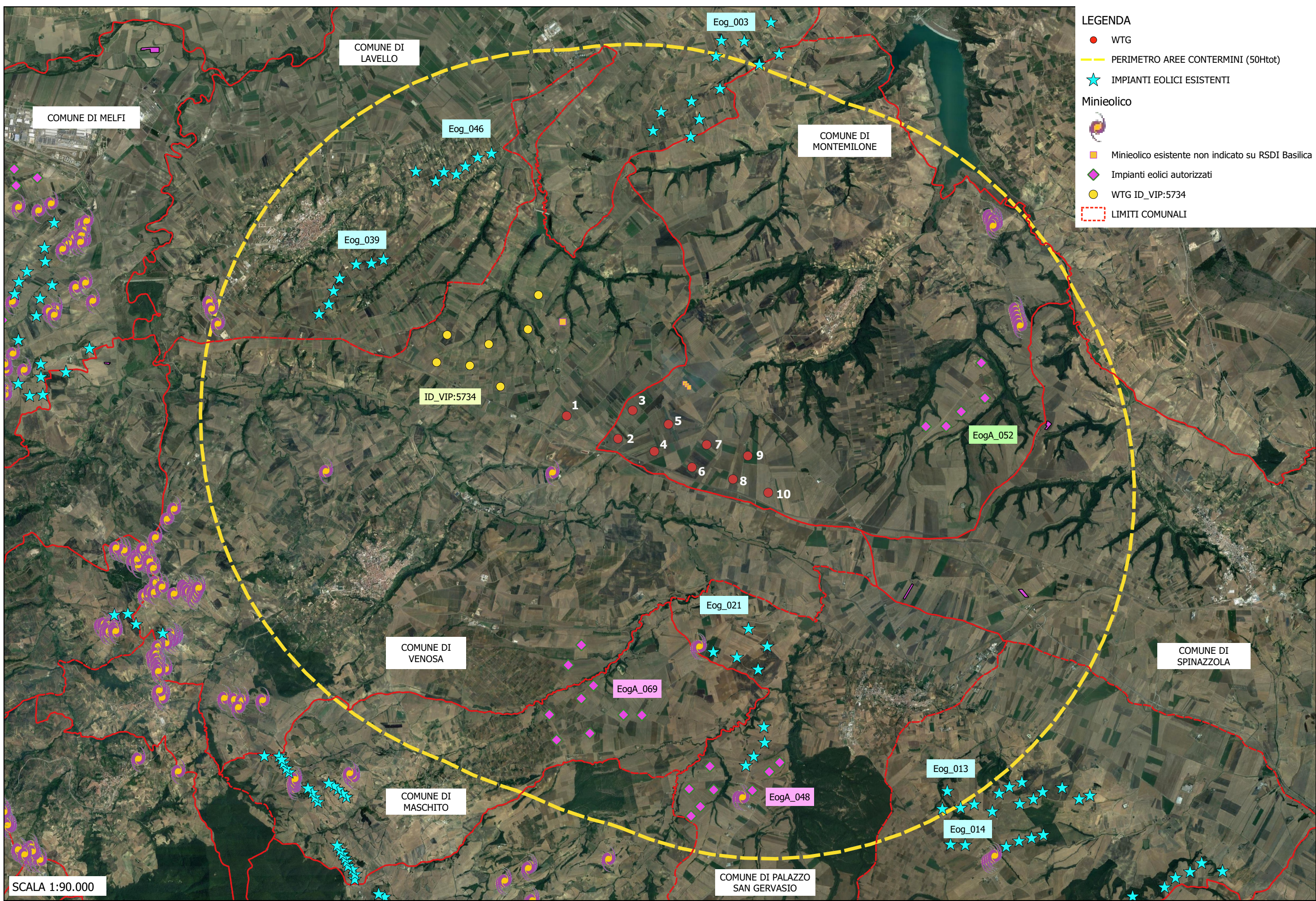

PROGETTO PER LA REALIZZAZIONE DI UN PARCO EOLICO  
 COSTITUITO DA 10 TURBINE AVENTI UNA POTENZA COMPLESSIVA DI 56 MW E RELATIVE OPERE DI CONNESSIONE ALLA RTN DA  
 REALIZZARSI NEI COMUNI DI MONTEMILONE E VENOSA (PZ)

**STUDIO DI IMPATTO AMBIENTALE**  
 Quadro di Riferimento Programmatico - Allegati Grafici  
**IMPIANTI EOLICI ESISTENTI E AUTORIZZATI**  
 (Fonte Catalogo Dati Regione Basilicata)

**TAV 15**