

Planimetria stato di progetto - Scala 1:200

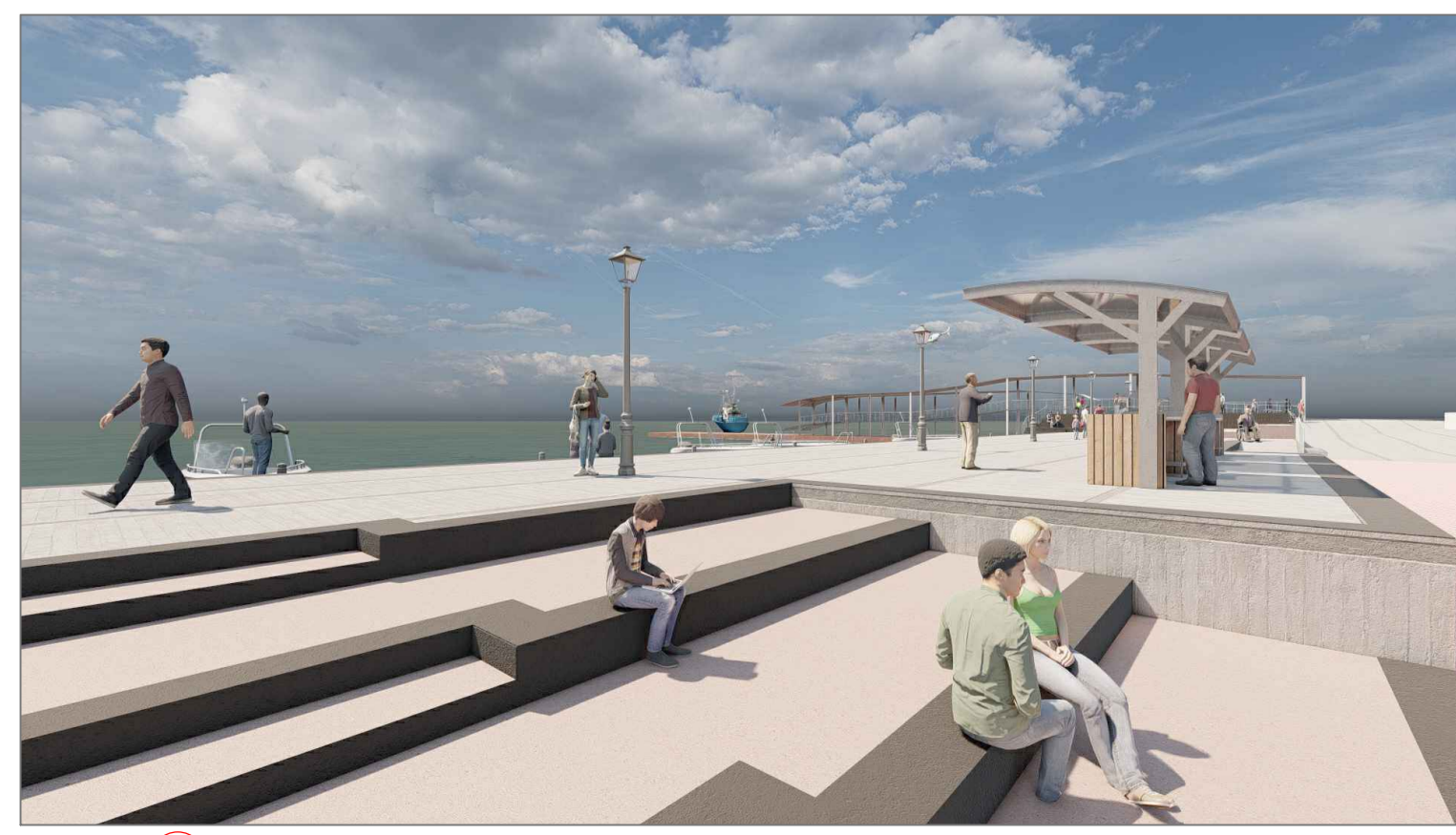

Render 1



Render 2

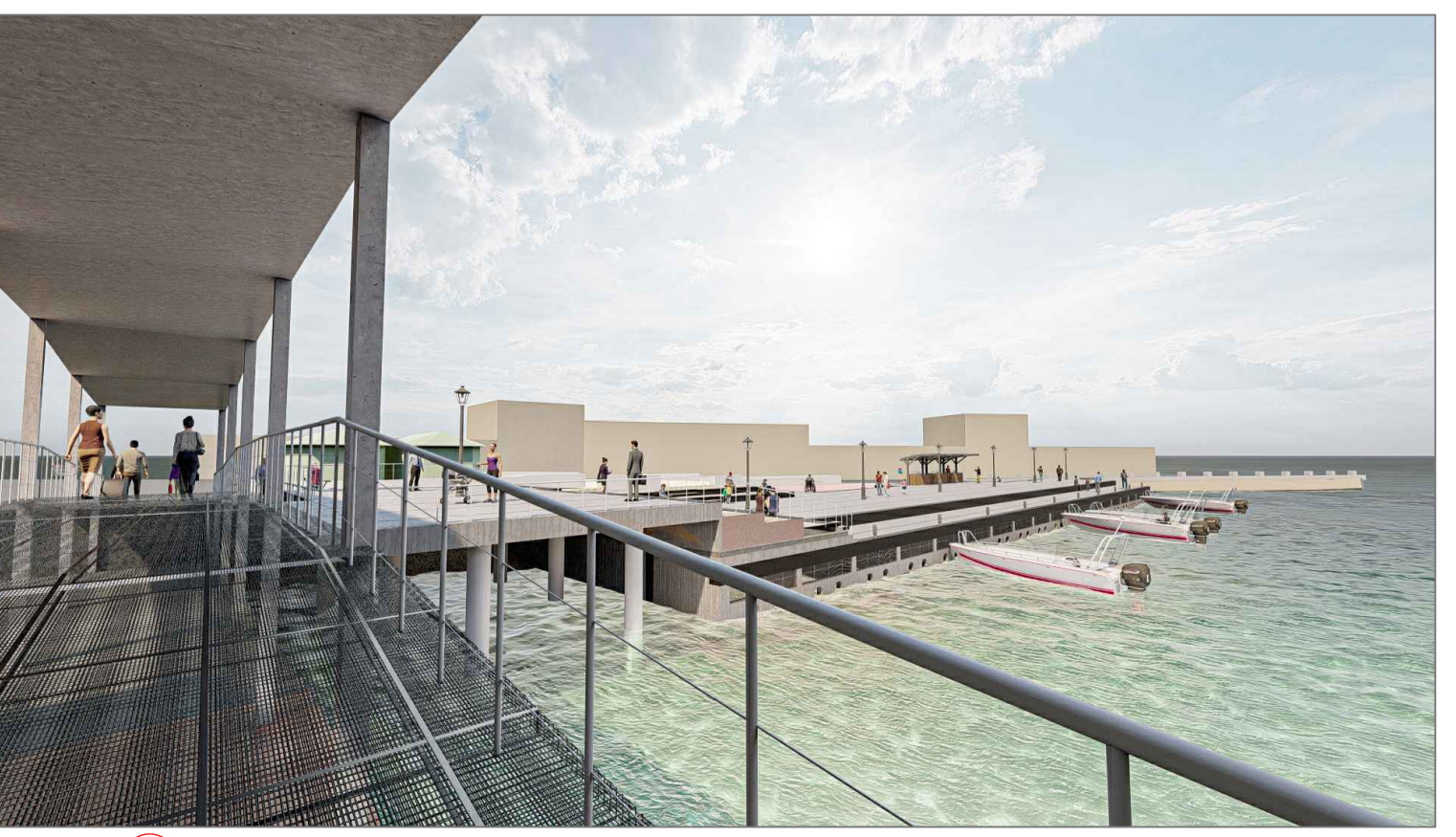

Render 3

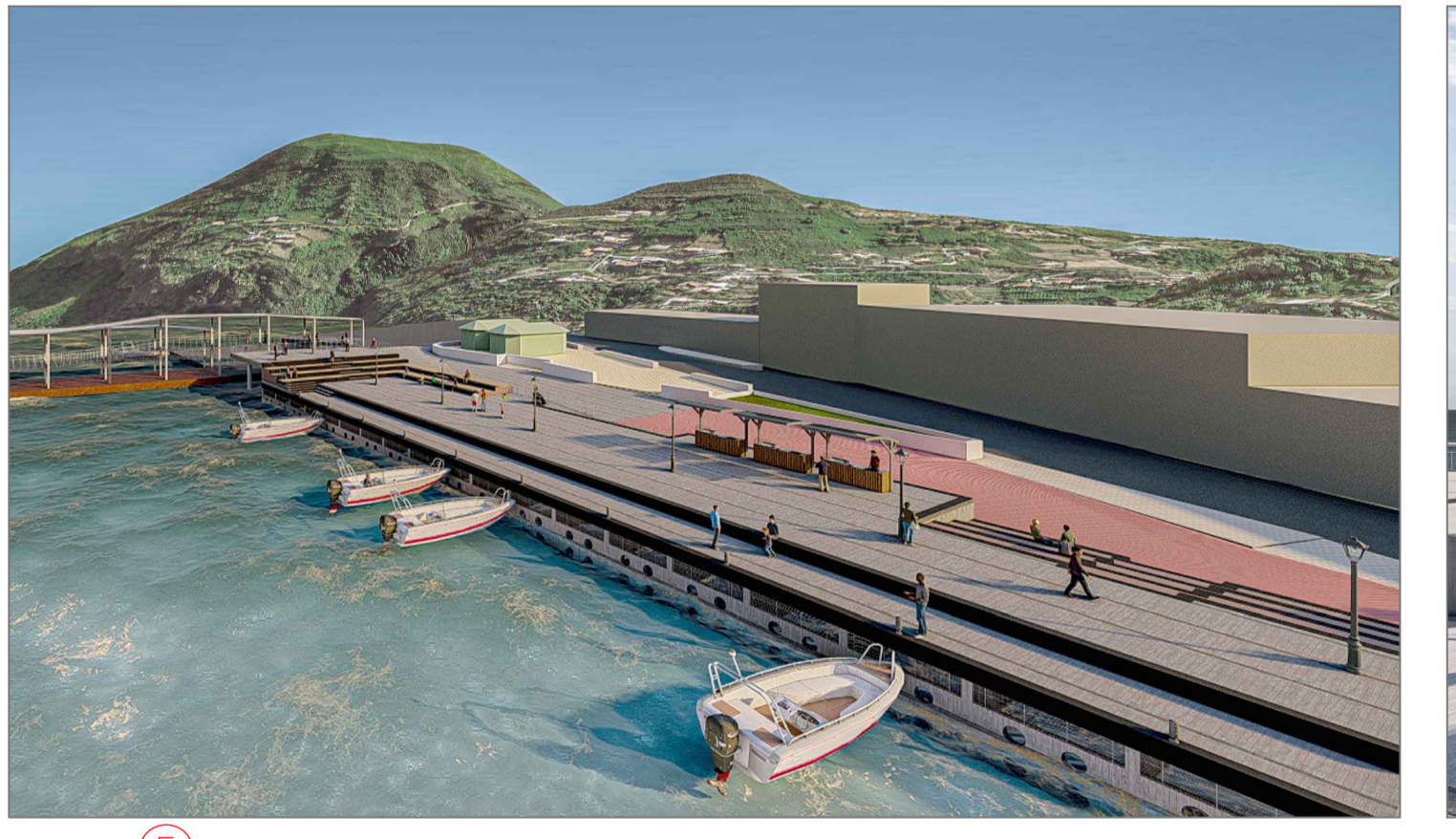

Render 4



Render 5

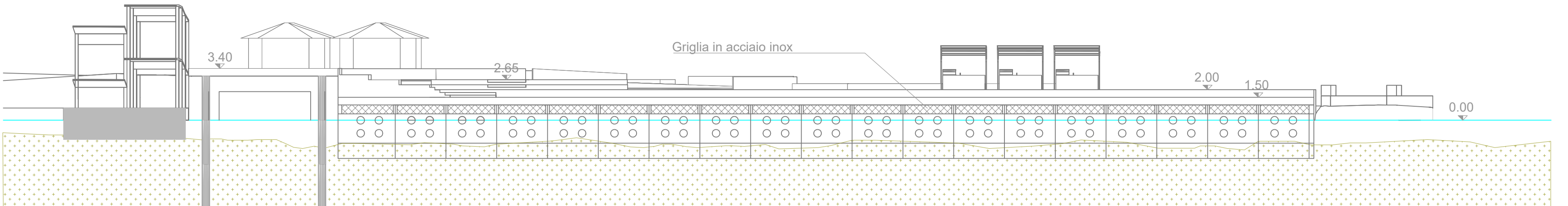

Sezione AA - Scala 1:200

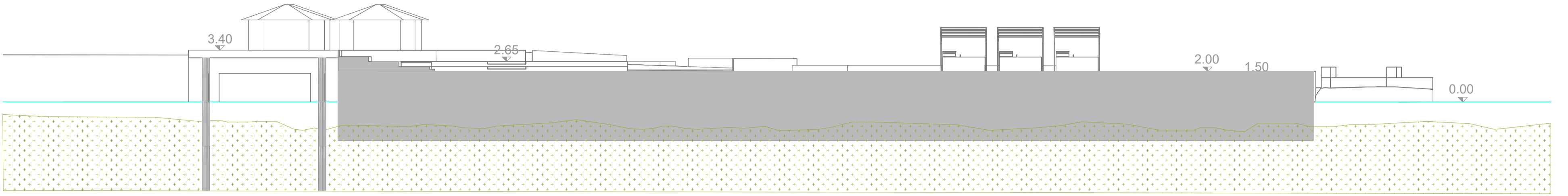

Sezione BB - Scala 1:200



D Colonnina elettrica

A Tettoia in carpenteria metallica - Scala 1:50

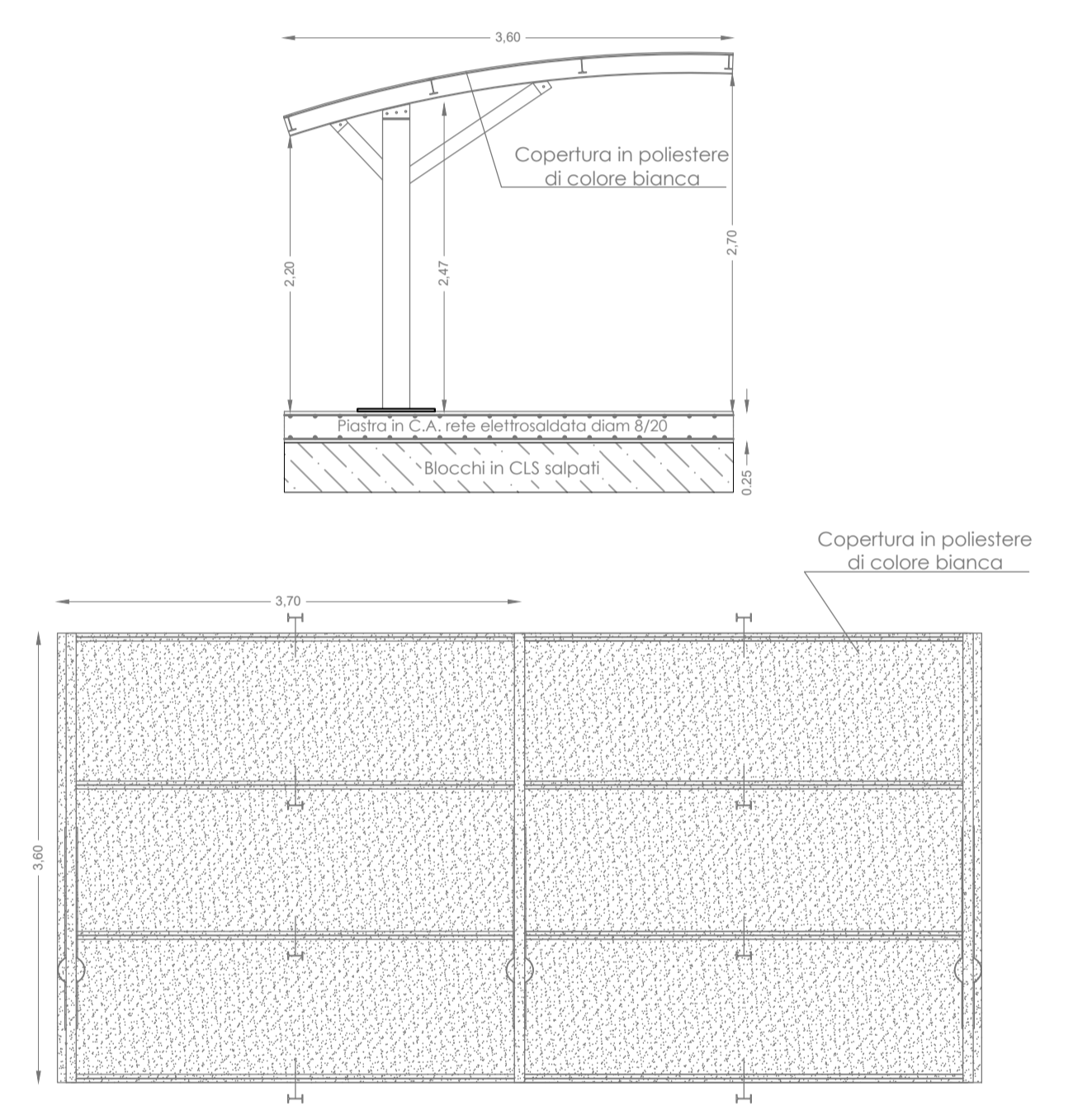

B Piano da lavoro ed espositore per la vendita del pescato - Scala 1:20

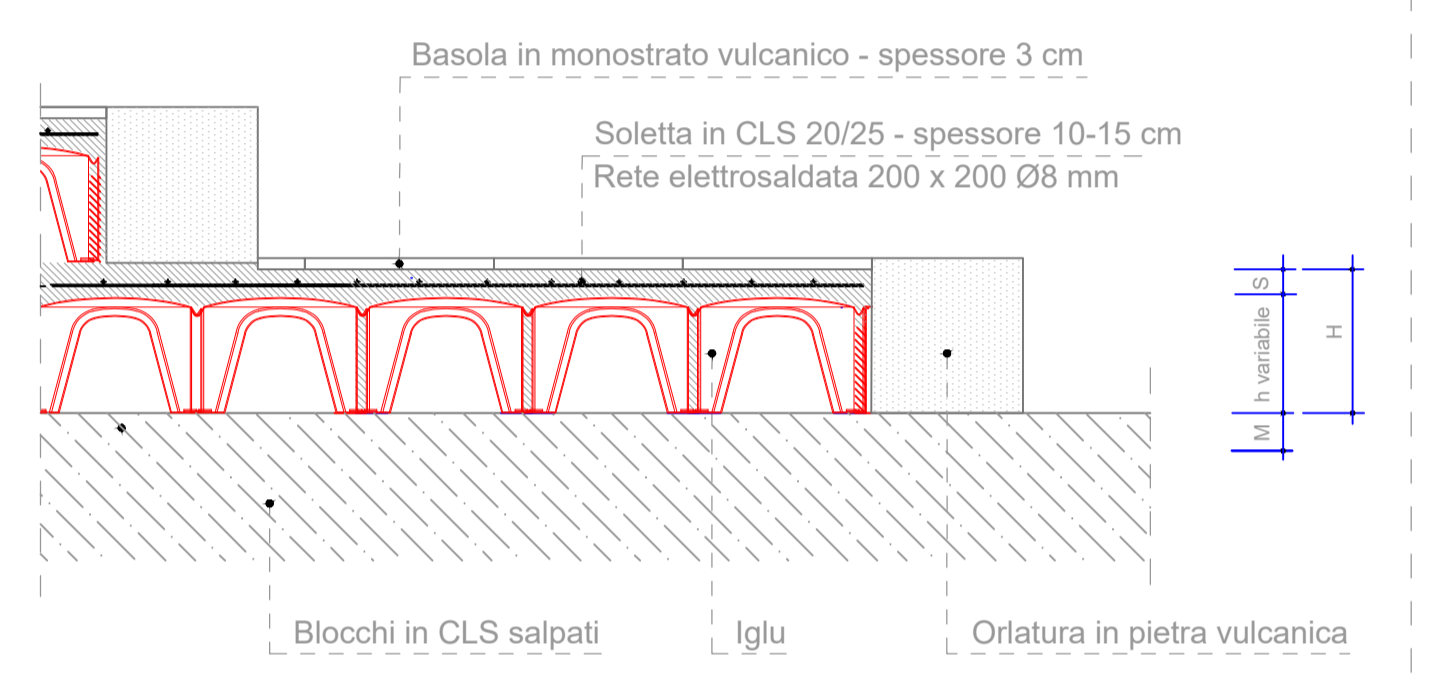
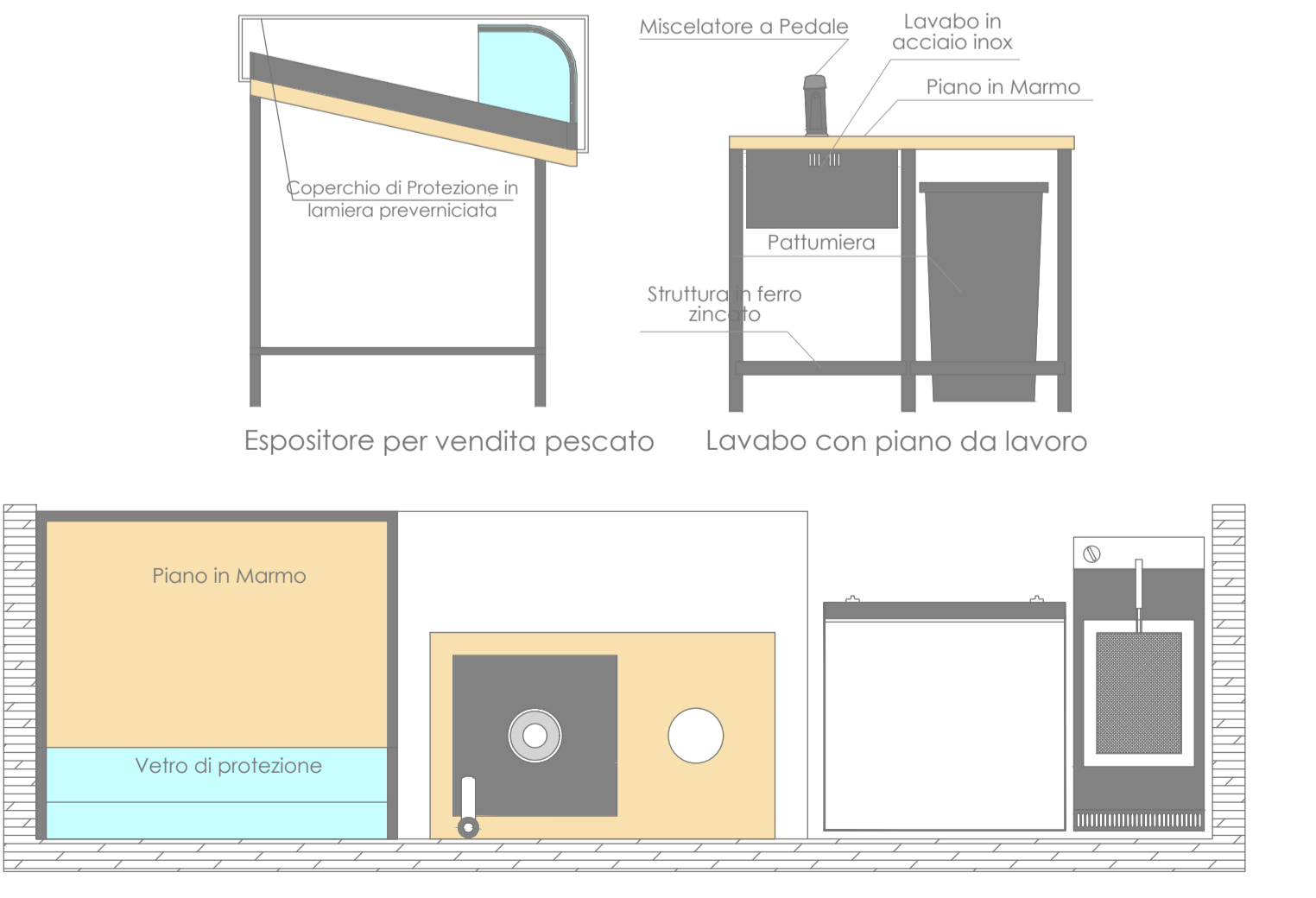

C Particolare costruttivo gradonata - Scala 1:20



**ASSESSORATO REGIONALE DELL'AGRICOLTURA, DELLO SVILUPPO RURALE E DELLA PESCA MEDITERRANEA**  
 DIPARTIMENTO DELLA PESCA MEDITERRANEA - BANDO DI ATTUAZIONE DELLA MISURA 1.43 PORTI, LUOGHI DI SBARCO, SALE PER LA VENDITA ALL'ASTA E RIPARI DI PESCA

**PROGETTO** PROGETTO PER L'AMPLIAMENTO DELLA BANCHINA DEL PORTO DI SOTTOMONASTERO, PER LA REALIZZAZIONE DI UN' AREA DESTINATA ALL'ORMEGGIO DELLA MARINERIA, PER LA VENDITA DEL PESCATO FRESCO E ZONA DI ALAGGIO E VARO DELL'ISOLA DI LIPARI.

**PROGETTISTA** GIOISA SRL  
 Via Catania, 164 - 98124 MESSINA  
 P.I. 01292505888  
 PEC: giosa@giosa.it

**DIRETTORE TECNICO** Architetto Salvatore DI ELI  
 Via Nino Stilo, 143 - 97019 Vittoria (RG)  
 email: studiostudioelid@gmail.com  
 P.I. 01292505888  
 PEC: studioelid@studiodi.com

**IL R.U.P.** Geom. Carmelo Meduri

**PROGETTO ESECUTIVO VALUTAZIONE PRELIMINARE**

1. RELAZIONE TECNICA
2. ZONIZZAZIONE, INQUADRAMENTO TERRITORIALE
3. STATO DI FATTO - PLANIMETRIE
4. STATO DI FATTO - RILEVO TOPOGRAFICO, PROFILI E SEZIONI
5. STATO DI PROGETTO - PLANIMETRIE E SEZIONI
6. STATO DI PROGETTO - SEZIONI DI PROGETTO
7. STATO DI PROGETTO - PLANIMETRIE CASSONI
8. STATO DI PROGETTO - SEZIONI DEI CASSONI

**COMUNE DI LIPARI** Regione Siciliana - I - UE  
 Piazza Mazzini, 1 - 98020 LIPARI (ME) ITALIA

**COMUNE DI LIPARI - REGIONE SICILIANA - I - UE**  
 Riproduzione vietata, tutti i diritti riservati. Nessuna parte del presente documento può essere riprodotta o diffusa con un mezzo qualsiasi