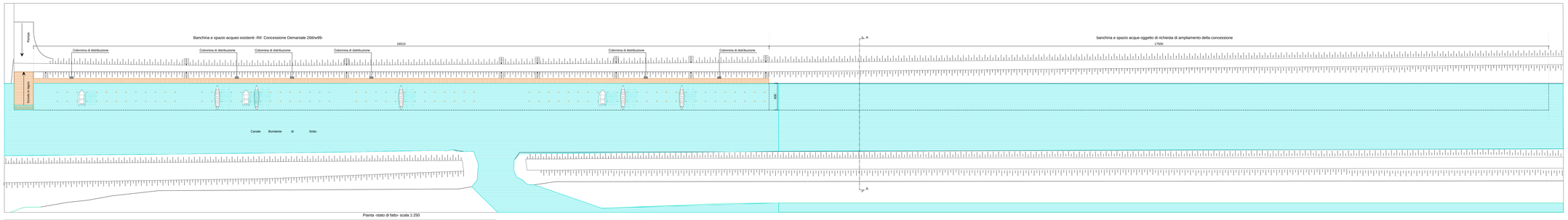

Pianta -stato di fatto- scala 1:250

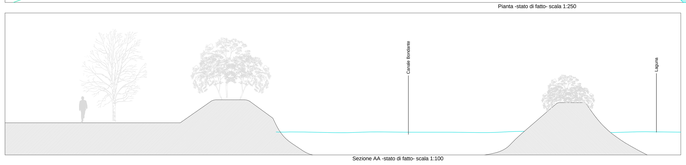

Sezione AA -stato di fatto- scala 1:100

Foto 1

Foto 2

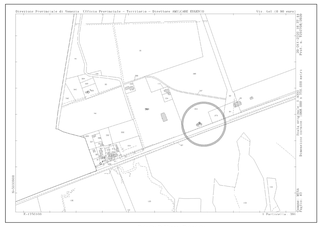

Estratto Di Mappa Catastale

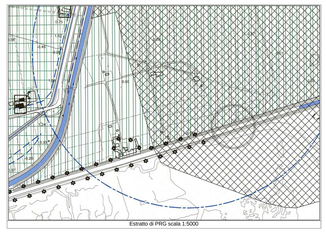

Estratto di PRG scala 1:5000

Estratto di C.T.R. scala 1:10000

Firmato digitalmente da: Bortot Cristian
Ruolo: Perito Industriale
Data: 17/03/2022 16:33:19

ROMANO S.A.S.
di BERTI SILVIO & C.

REGIONE VENETO
GENIO CIVILE -UFFICIO CONCESSIONI OPERE IDRAULICHE-
RICHIESTA DI AMPLIAMENTO CONCESSIONE
BANCHINA ED USO SPAZIO ACQUEO E PULIZIA CON ASPORTO FANGHI
RIF. Pratica 268/ W99
Via Foscara a Dogaletto di Mira (VE).

STATO DI FATTO e STATO DI PROGETTO
ESTRATTI-PLANIMETRIE-PIANTE-SEZIONE

data: ottobre 2020
scale: 1/50 - 1/1000 - 1/20 - 1/5000
tav.: 1

Paolo Tornasolo architetto
associato presso studio associato
via Gradisca 34 Gruppo di Mira (VE)
tel 041/5628400 fax041-5629346