

PROSPETTO FRONTALE

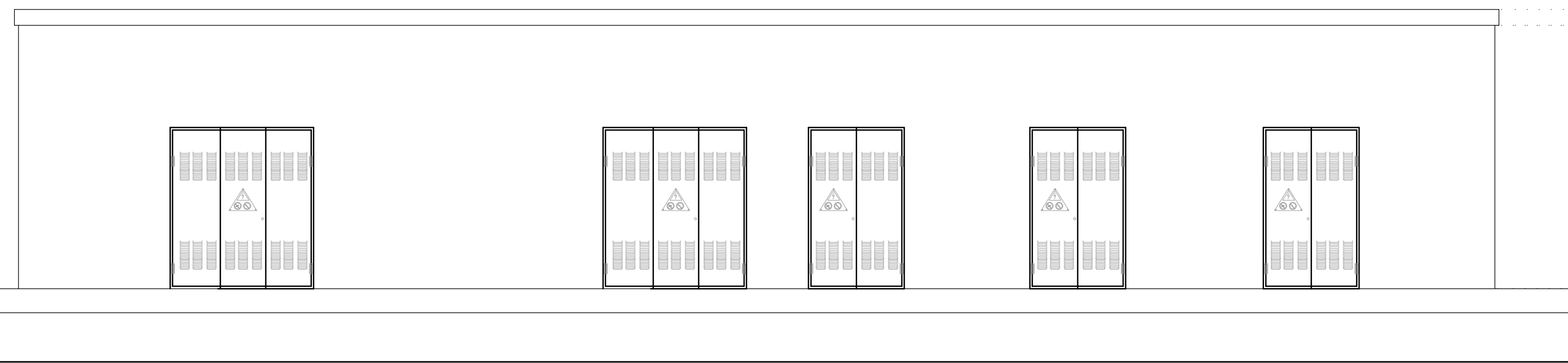

PROSPETTO RETRO



PIANTA SCALA 1:50

18500

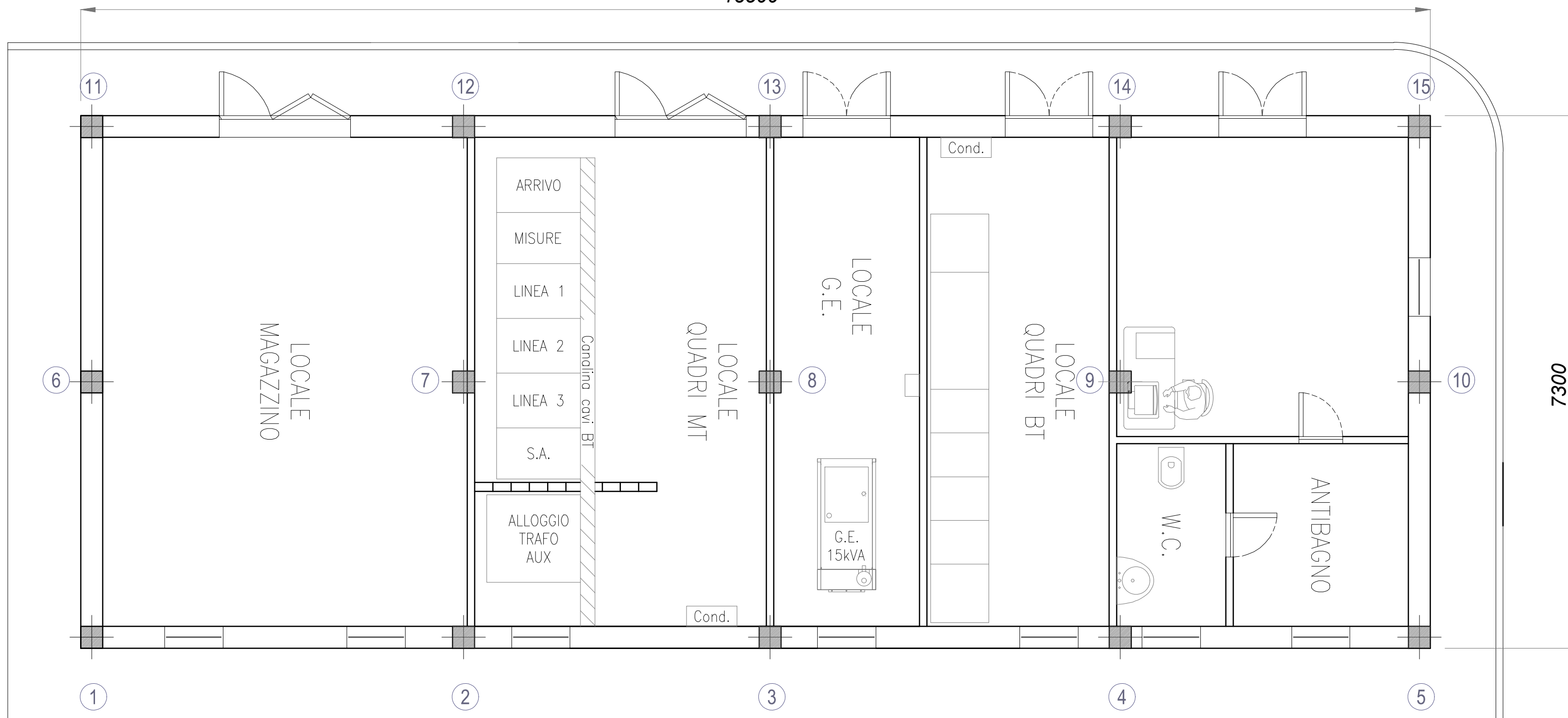

TRAVE 1-5,6-10,11-15 SCALA 1:50

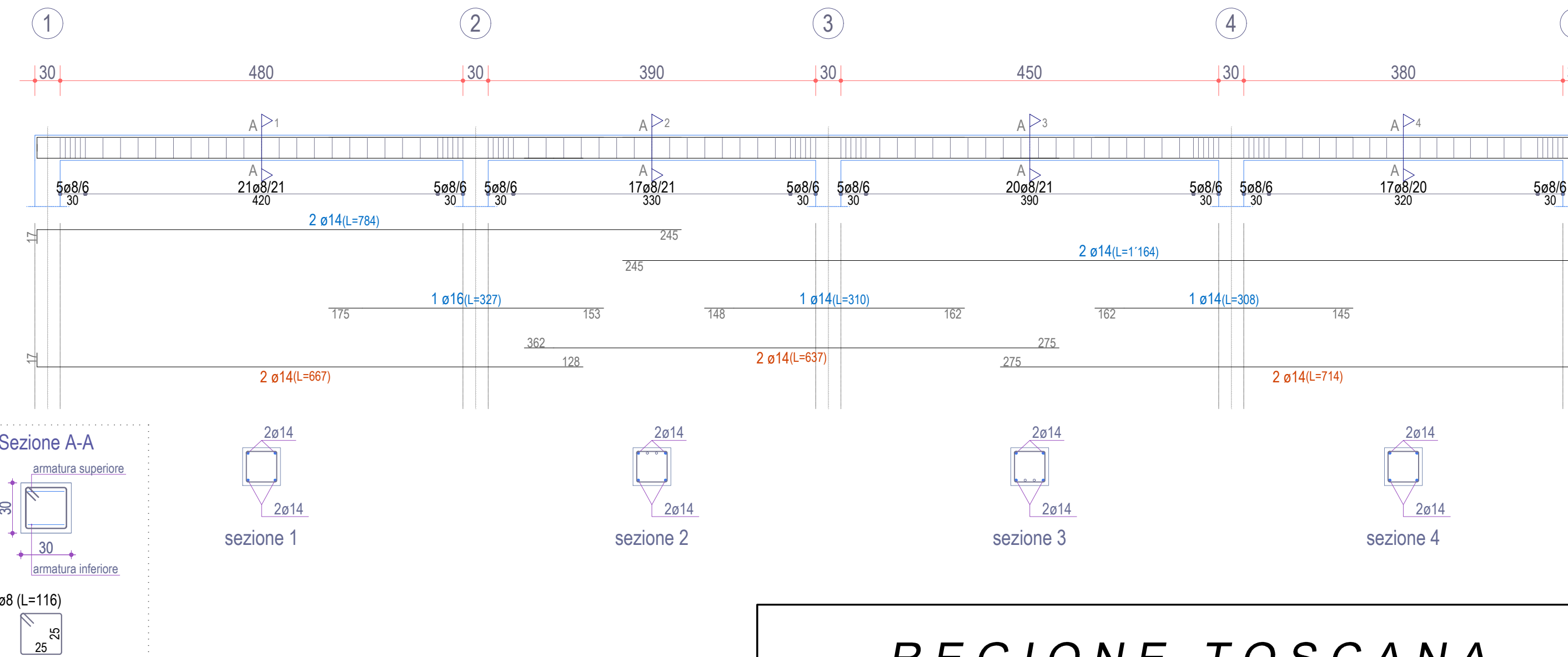

PLATEA SCALA 1:50

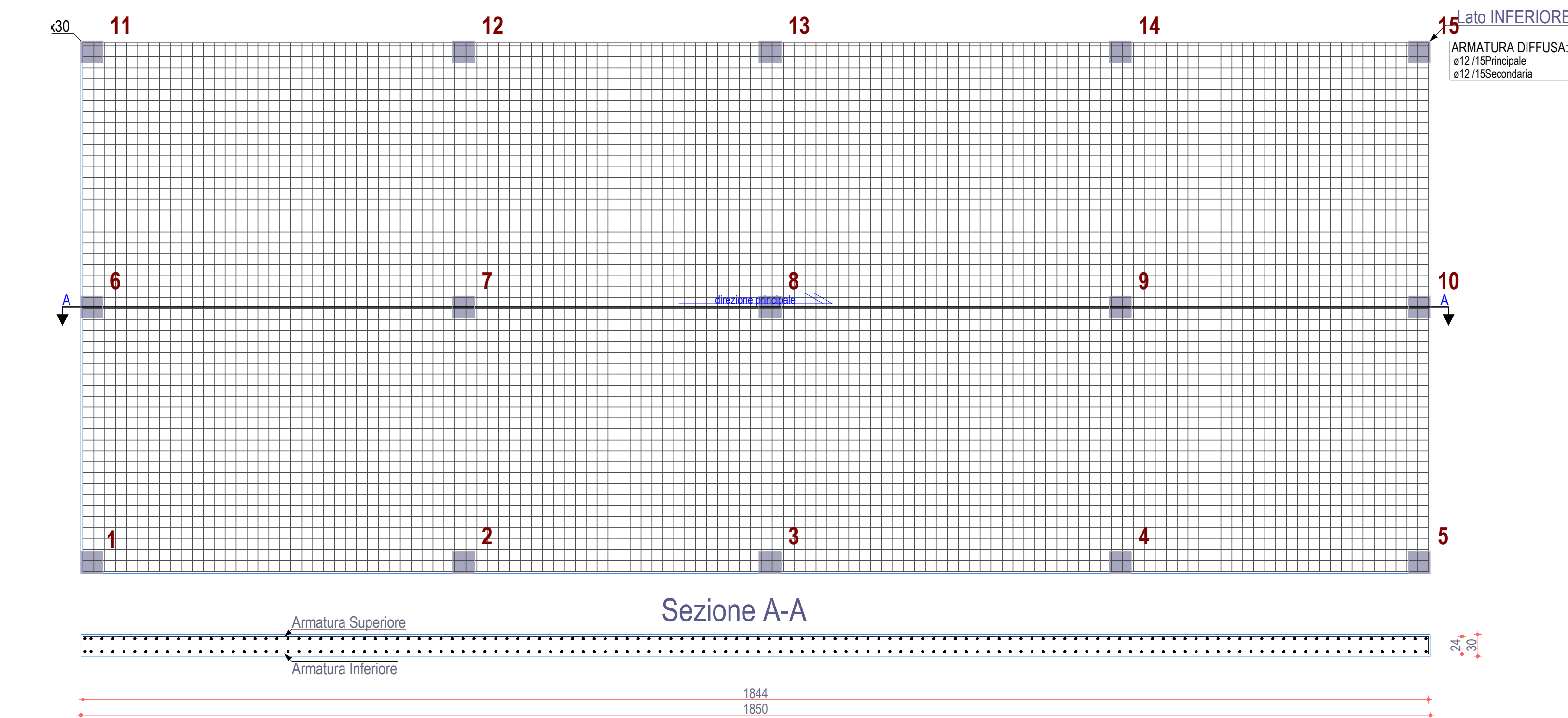

PILASTRI TIPO SCALA 1:50

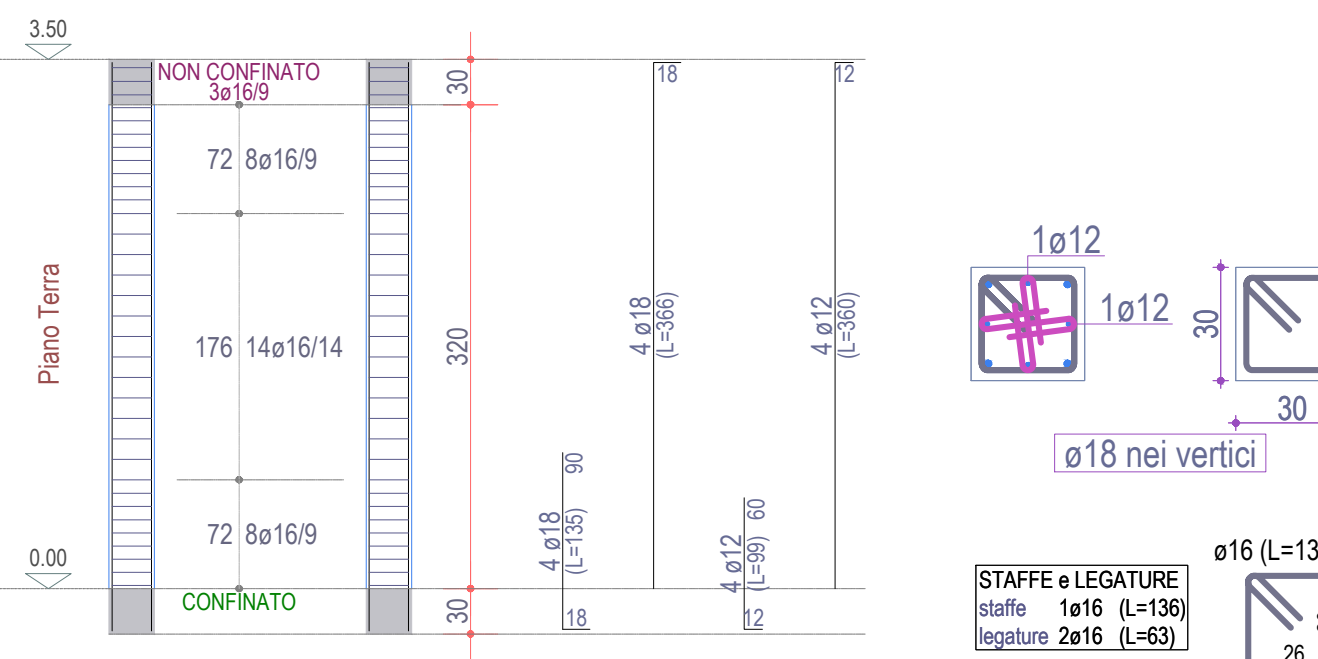

TRAVE 1-11,2-12,3-13,4-14,5-15 SCALA 1:50

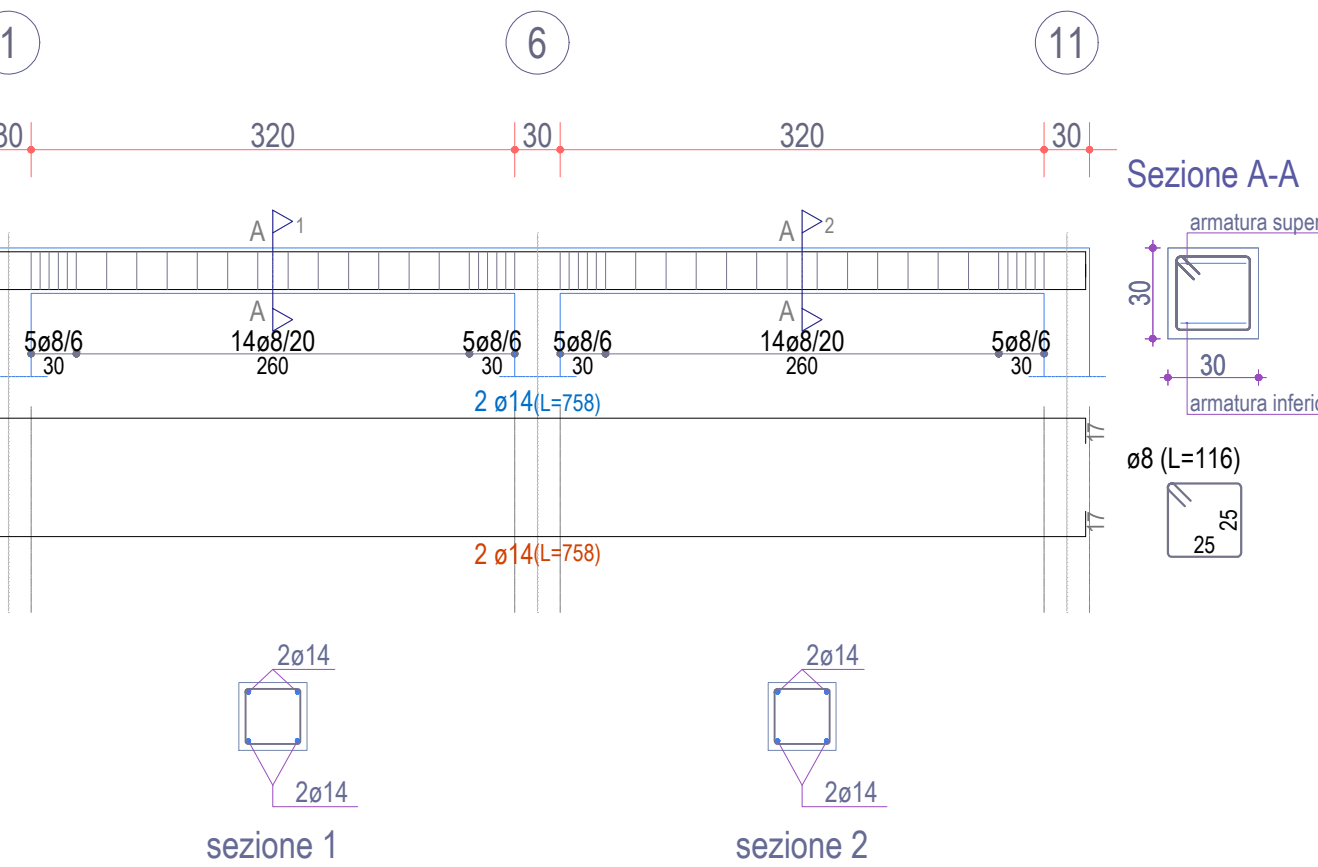

REGIONE TOSCANA  
Provincia di Grosseto (GR)

COMUNE DI MANCIANO



|      |                            |          |            |          |            |
|------|----------------------------|----------|------------|----------|------------|
| 2    | EMISSIONE PER ENTI ESTERNI | 20/09/21 | FURNARI G. | FURNO C. | NASTASI A. |
| 1    | EMISSIONE PER ENTI ESTERNI | 25/11/20 | FURNARI G. | FURNO C. | NASTASI A. |
| 0    | EMISSIONE PER COMMENTI     | 18/11/20 | FURNARI G. | FURNO C. | NASTASI A. |
| REV. | DESCRIZIONE                | DATA     | REDATTO    | CONTROL. | APPROV.    |

Comittente: **IBERDROLA RENEVABLES ITALIA S.p.A.**

Sede legale in Piazzale dell'Industria, 40, 00144, Roma  
Partita I.V.A. 06977481008 - PEC: iberdroliarenovablesitalia@pec.it

Società di Progettazione: **Antex group**

Via Jonica, 16 - Loc. Belvedere - 96100 Siracusa (GR) Tel. 0931.1663409  
web: www.antexgroup.it e-mail: info@antexgroup.it

INGEGNERIA & INNOVAZIONE

Progetto: **IMPIANTO FOTOVOLTAICO MANCIANO**

Tavola: **STRUTTURE STAZIONE UTENTE SORGENIA**

Scala: 1:50 Nome DIS./FILE: C20007S05-PD-EC-04-02 Allegato: 1/2 F.to: A1 Livello: **DEFINITIVO**

Progettista/Resp. Tecnico: **Dott. Ing. Giuseppe Basso**  
Ordine degli Ingegneri della Provincia di Siracusa n° 1860 sez. A

Il presente documento è di proprietà della ANTEX GROUP srl.  
E' vietata la comunicazione a terzi o la riproduzione senza il preventivo permesso scritto della suddetta. La società tutela i propri diritti a rigore di Legge.



PROSPETTO FRONTALE

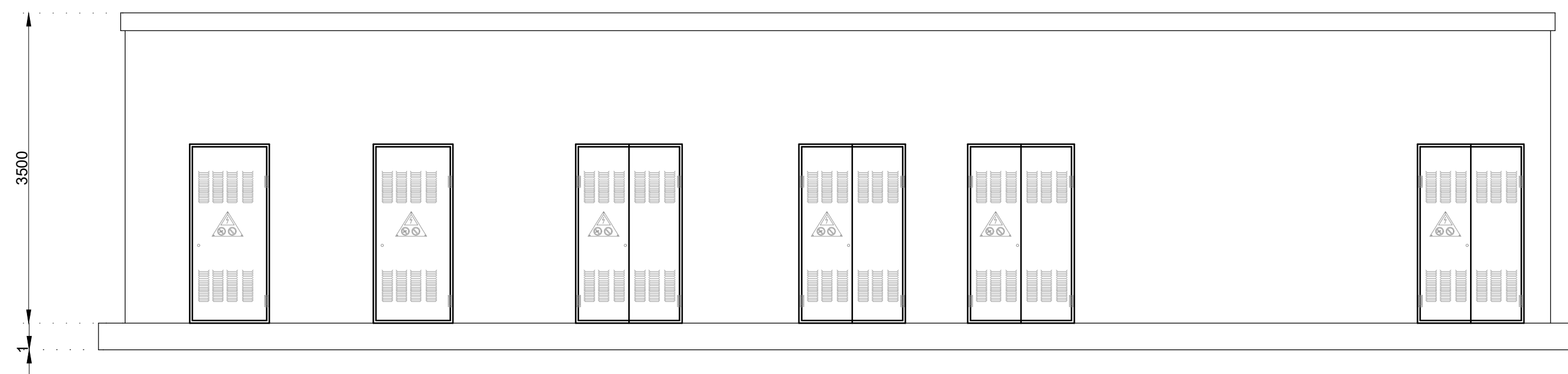

PROSPETTO RETRO

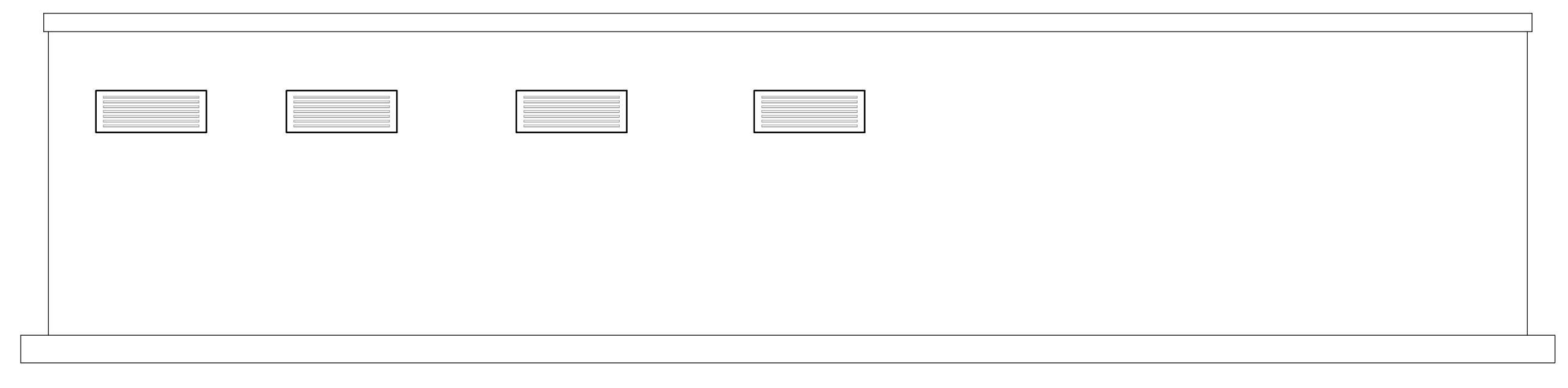

PIANTA SCALA 1:50

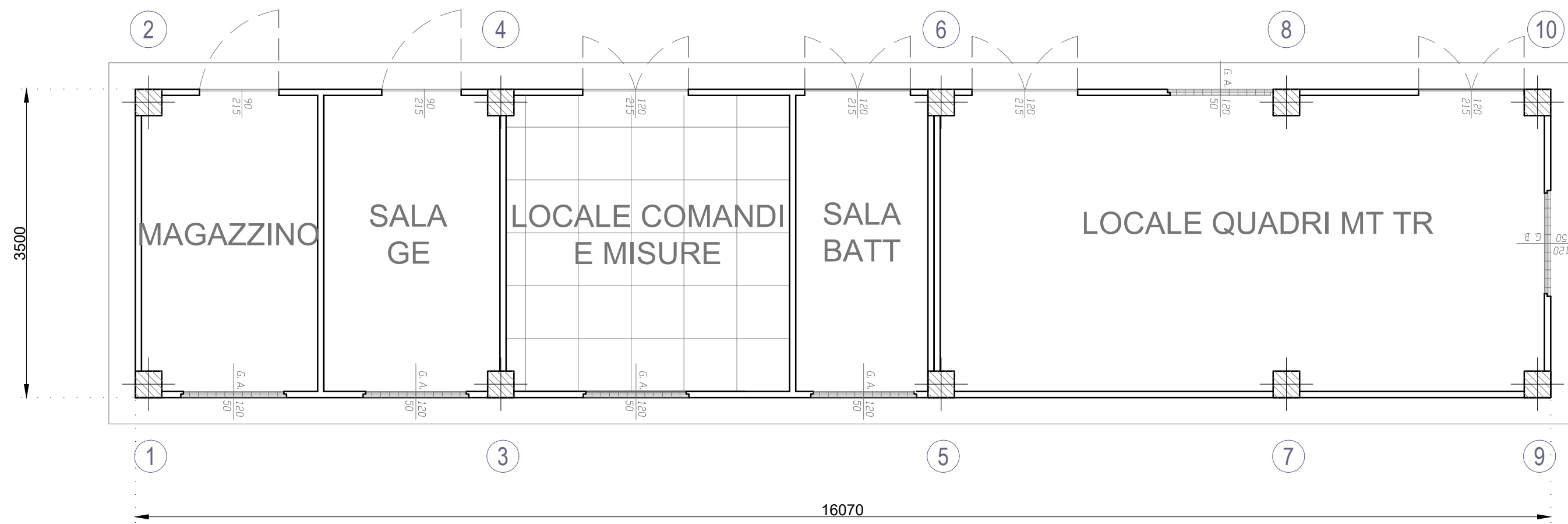

SEZIONI PILASTRI SCALA 1:50

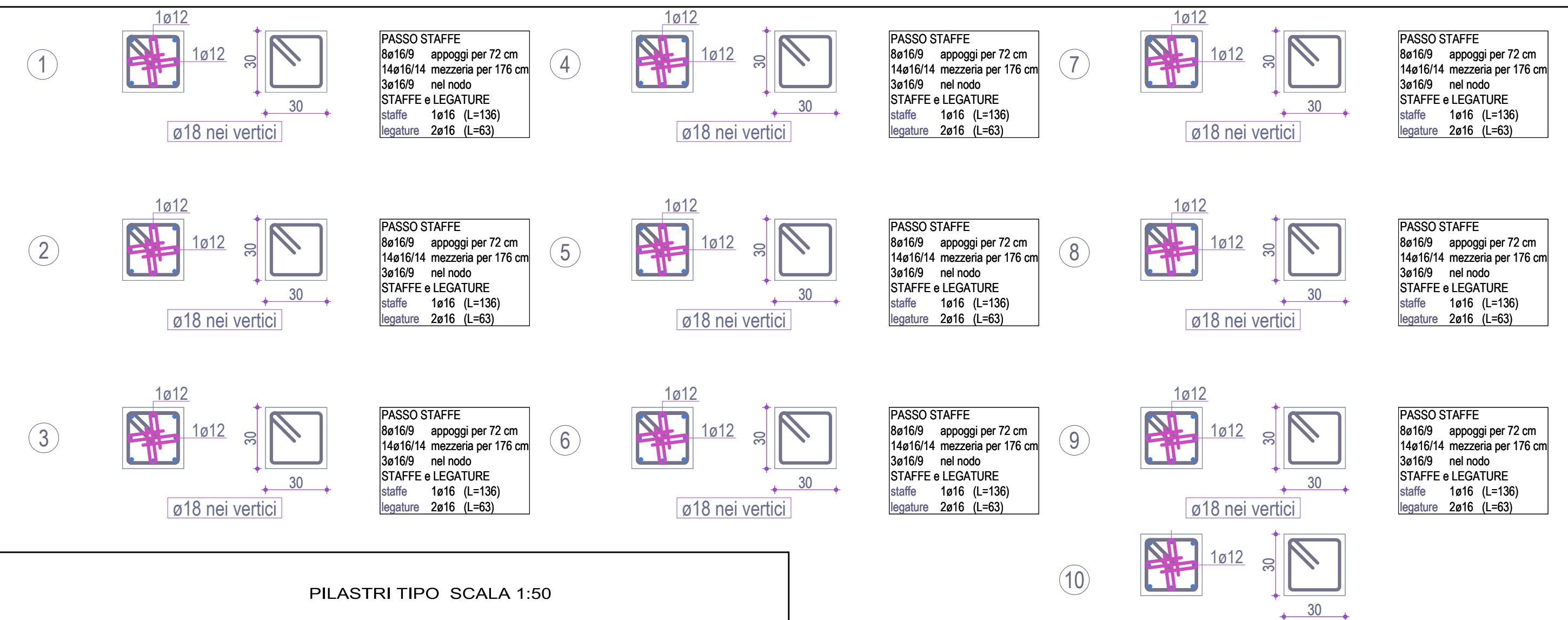

PLATEA SCALA 1:50

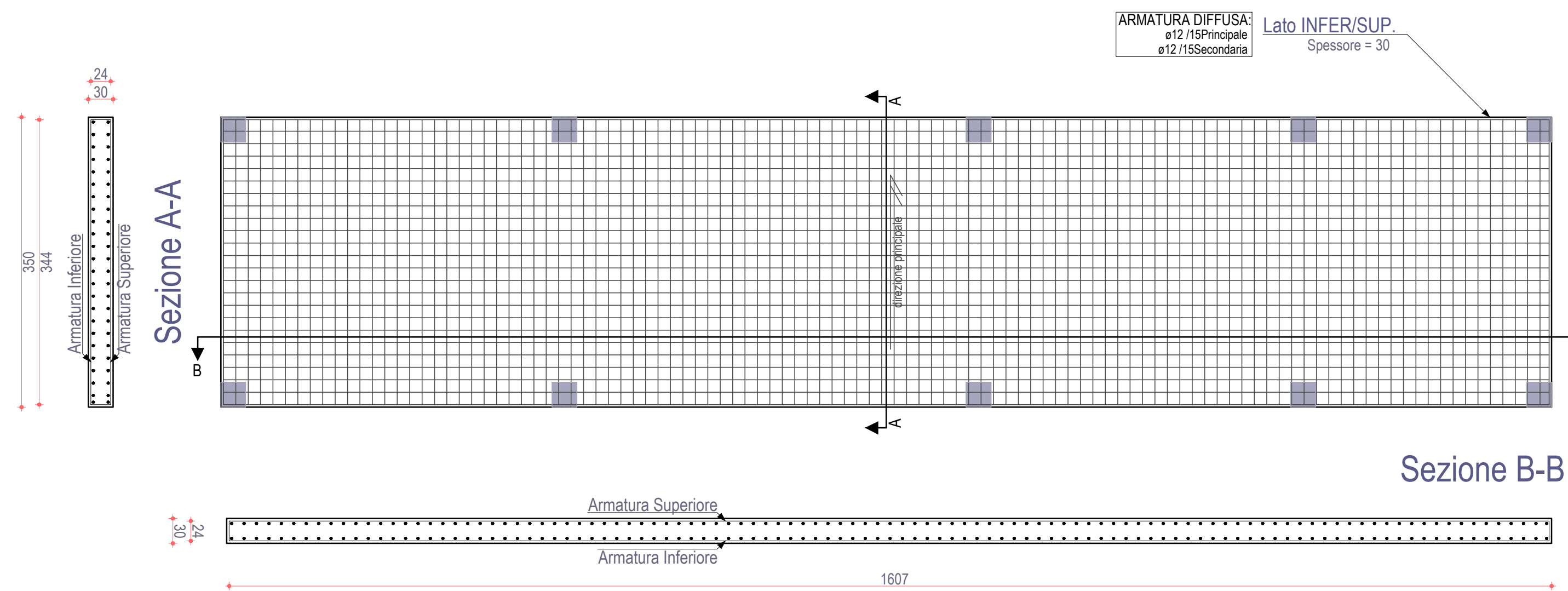

PILASTRI TIPO SCALA 1:50

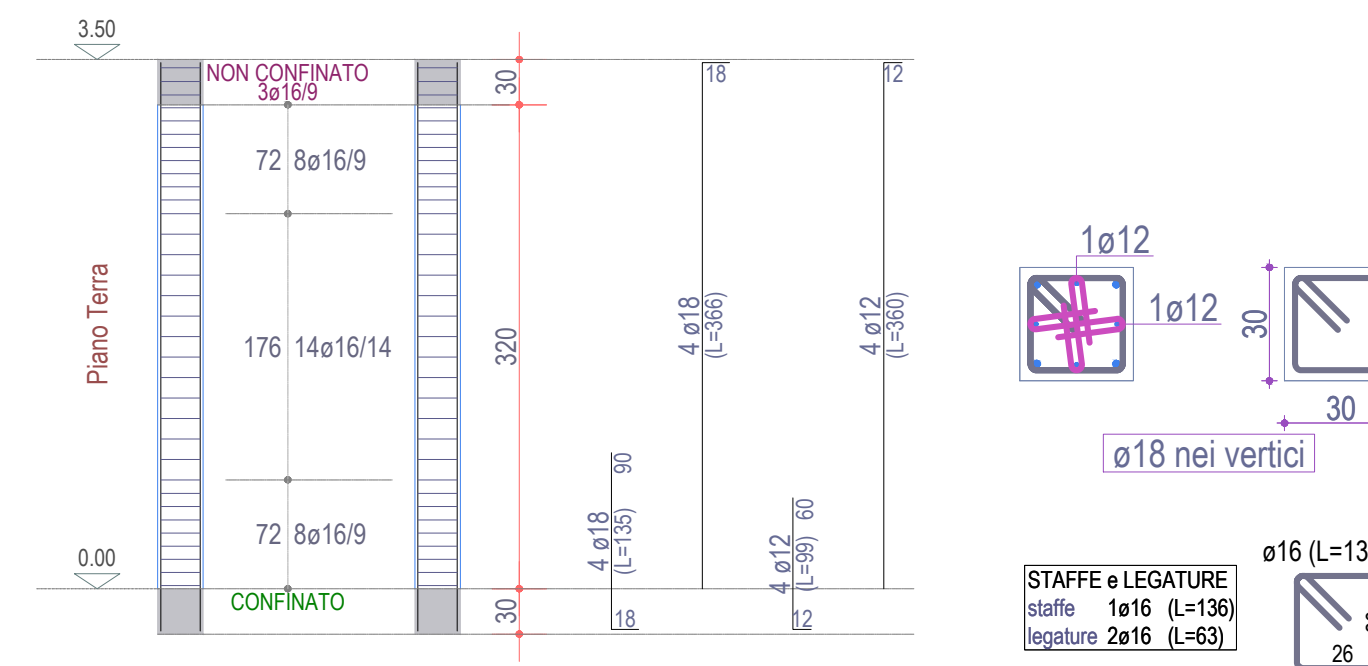

REGIONE TOSCANA  
Provincia di Grosseto (GR)

COMUNE DI MANCIANO



|      |                            |          |            |          |            |
|------|----------------------------|----------|------------|----------|------------|
| 2    | EMISSIONE PER ENTI ESTERNI | 20/09/21 | FURNARI G. | FURNO C. | NASTASI A. |
| 1    | EMISSIONE PER ENTI ESTERNI | 25/11/20 | FURNARI G. | FURNO C. | NASTASI A. |
| 0    | EMISSIONE PER COMMENTI     | 18/11/20 | FURNARI G. | FURNO C. | NASTASI A. |
| REV. | DESCRIZIONE                | DATA     | REDATTO    | CONTROL. | APPROV.    |

TRAVE 1-3-5-7-9, 2-4-6-8-10 SCALA 1:50

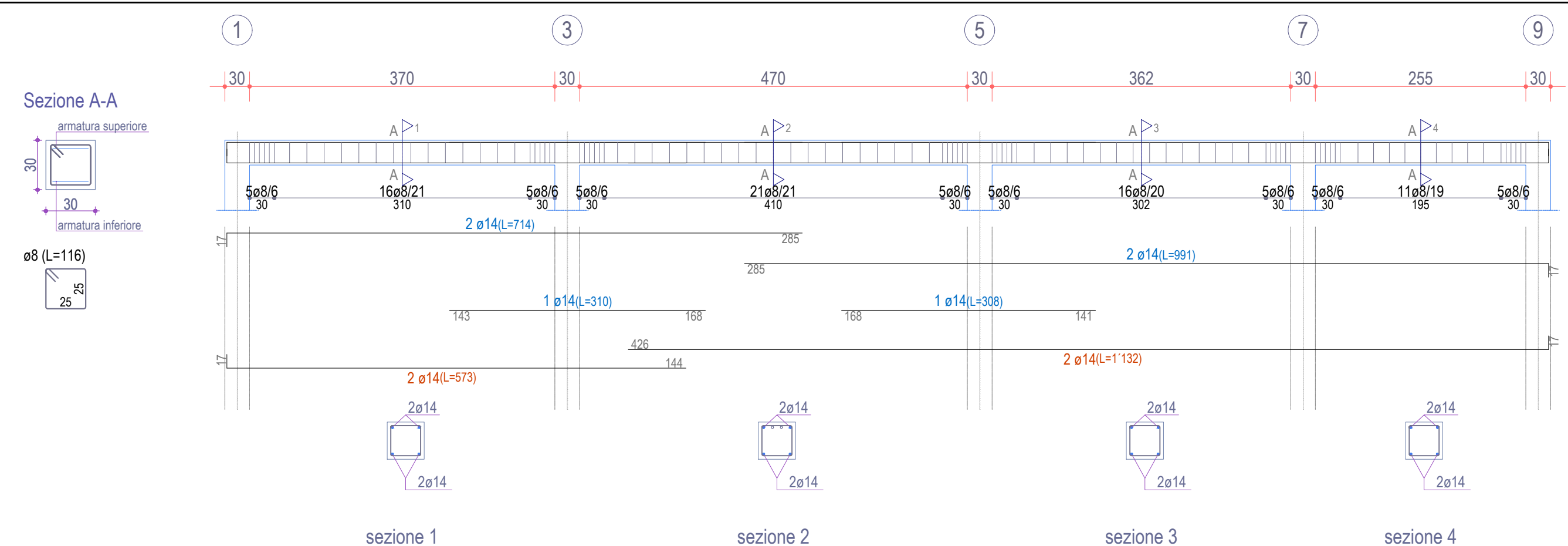

TRAVE 1-2,3-4,5-6,7-8,9-10 SCALA 1:50

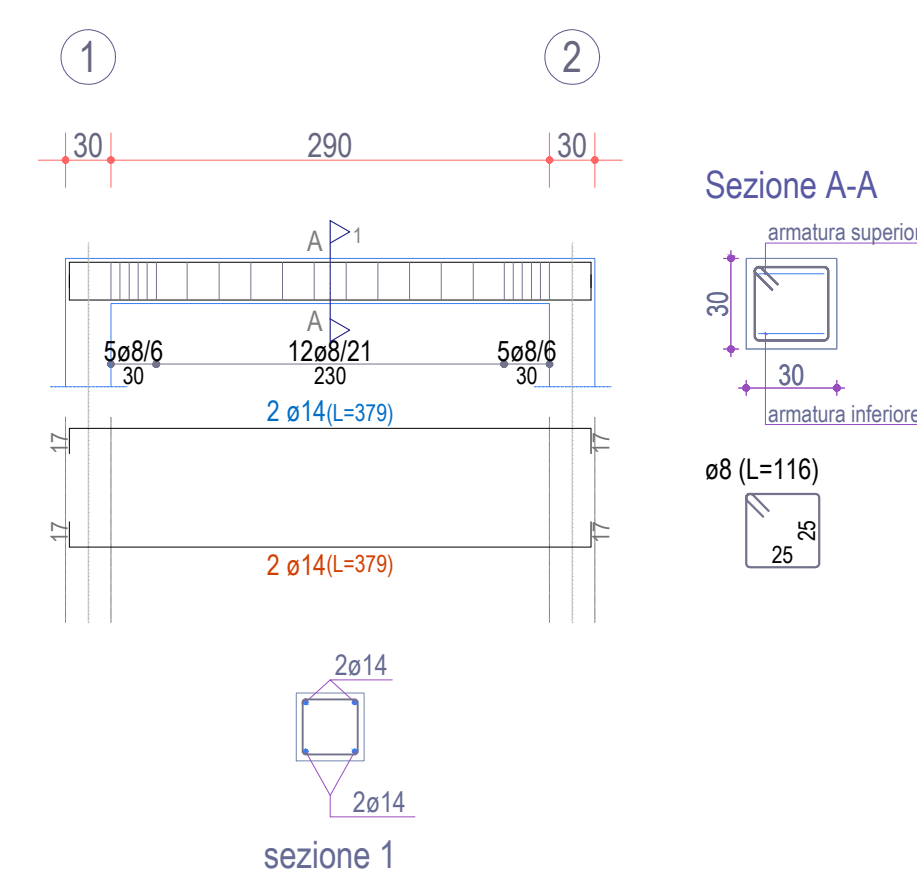

Comittente:

**IBERDROLA RENOVABLES ITALIA S.p.A.**

Sede legale in Piazzale dell'Industria, 40, 00144, Roma  
Partita I.V.A. 06977481008 - PEC: iberdroliarenovablesitalia@pec.it

Società di Progettazione:

**Antex group**

INGEGNERIA & INNOVAZIONE

Via Jonica, 16 - Loc. Belvedere - 96100 Siracusa (GR) Tel. 0931.1663409  
web: www.antexgroup.it e-mail: info@antexgroup.it

Progetto:

**IMPIANTO FOTOVOLTAICO MANCIANO**

Tavola:

STRUTTURE CABINA AREA IN COMUNE

Scala: 1:50 Nome DIS./FILE: C20007S05-PD-EC-04-02 Allegato: 2/2 F.to: A1 Livello: **DEFINITIVO**

Progettista/Resp. Tecnico:

Dot. Ing. Giuseppe Basso  
Ordine degli Ingegneri della Provincia di Siracusa n° 1860 sez. A

Il presente documento è di proprietà della ANTEX GROUP srl.  
E' vietata la comunicazione a terzi o la riproduzione senza il preventivo permesso scritto della suddetta. La società tutela i propri diritti a rigore di Legge.