Profilo Condotta EXT

Scala X/Y : 500/200
Q.Rif. : 235.00

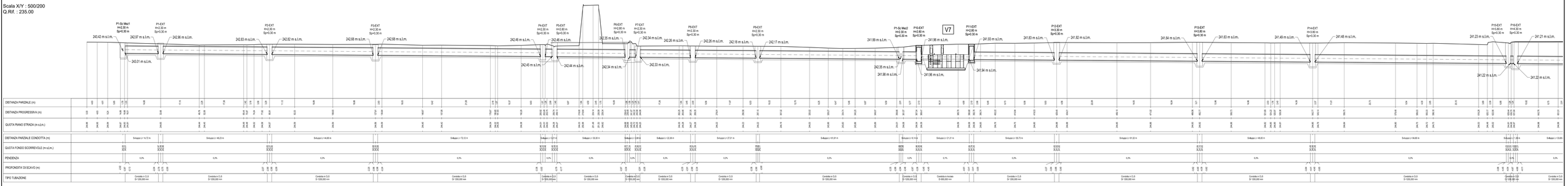

Profilo Condotta EXT

Scala X/Y : 500/200
Q.Rif. : 235.00

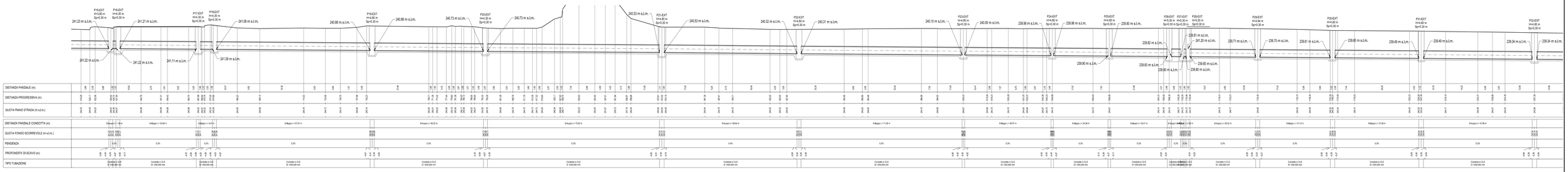

Profilo Condotta EXT

Scala X/Y : 500/200
Q.Rif. : 235.00

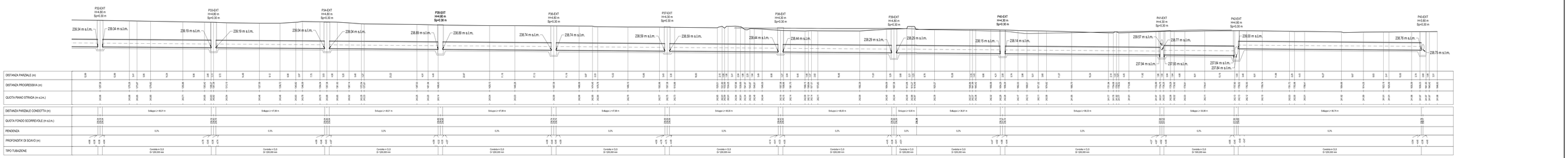

Profilo V5

Scala X/Y : 500/200
Q.Rif. : 235.00

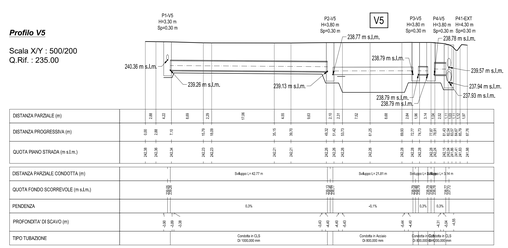

ATIVA

TORINO - IVREA - QUINCINETTO

IVREA - SANTHIA'

SISTEMA AUTOSTRADALE TANGENZIALE DI TORINO

VISTO per ATIVA S.p.A.

ATIVA

Amministratore Delegato
Dott. Ing. LUIGI CRESTA

AUTOSTRADA A5 TORINO QUINCINETTO

NODO IDRAULICO DI IVREA
2° FASE DI COMPLETAMENTO
LOTTO 2B

Firmato digitalmente da:
CRESTA LUIGI
Organizzazione: ATIVA
Serial#: Certificato: 2712b8f6
Valido dal 19/02/2021 al 19/02/2024
InfoCert Firma Qualificata 2

PROGETTO ESECUTIVO

SISTEMA DI SMALTIMENTO DELLE ACQUE DI PIATTAFORMA

Profili longitudinali - Rete di smaltimento
TAVOLA 4/6

IL PROGETTISTA	REDATTO	CONTROLLATO	APPROVATO
ENGINEERING	HYDRODATA V.Tresso	ATIVA ENGINEERING F. Delton	ATIVA ENGINEERING V. Palmisano
	DATA OTTOBRE 2021	REVISIONE	DATA
Il Direttore Tecnico Ing. GIUSEPPE PASQUALATO ordine degli Ingegneri della Provincia di Milano n° 19116	SCALA 1 : 500/200		

UFFICIO	COMMESSA	N° PROGETTO	FASE	ARGOMENTO	N° ELABORATO	REV
S S P	0 1 0 1 A 0 5	0 0 1 3	P E I	D R	0 1 5 0	0