PROSPETTO BA02 H=2.0+5.0m L=453m - PROSPETTO LATO STRADA - scala 1:200

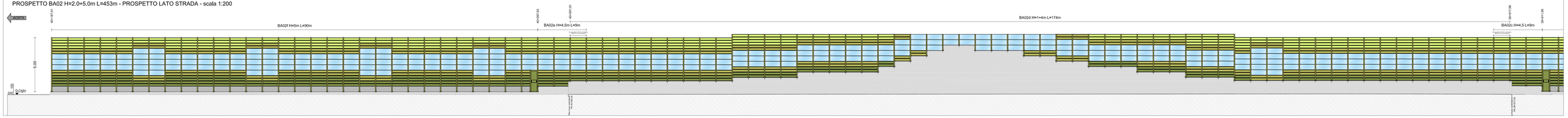

PLANIMETRIA BA02 - scala 1:200

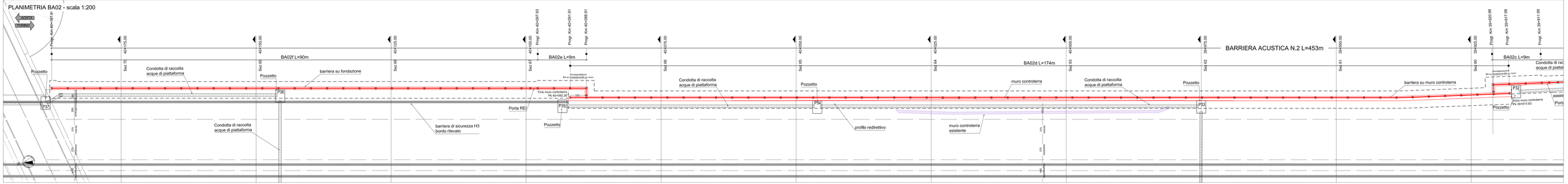

PROSPETTO BA02 H=2.0+5.0m L=453m - PROSPETTO LATO STRADA - scala 1:200

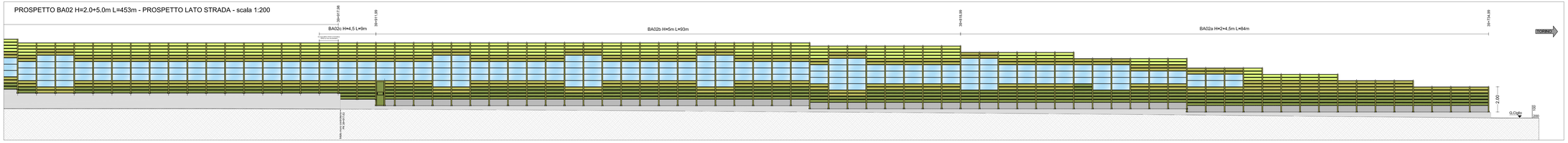

PLANIMETRIA BA02 - scala 1:200

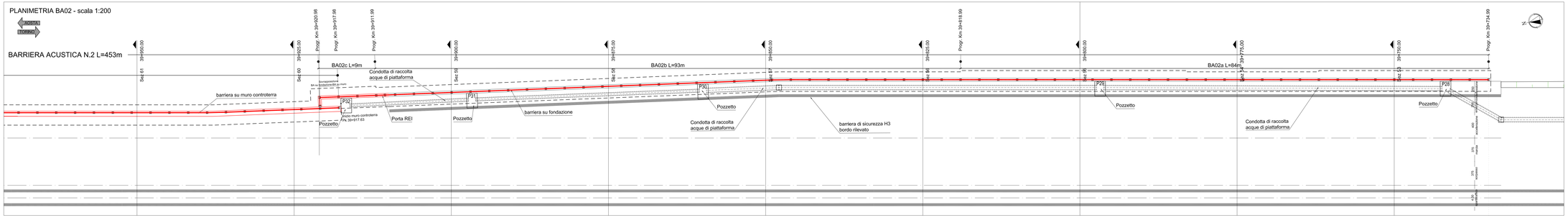

TORINO - IVREA - QUINCINETTO

IVREA - SANTHIA'

SISTEMA AUTOSTRADALE TANGENZIALE DI TORINO

VISTO per ATIVA S.p.A.

Amministratore Delegato
Dott. Ing. LUIGI CRESTA
Firmato digitalmente da CRESTA LUIGI
Data: 03/05/2022 14:24:10

AUTOSTRADA A5 TORINO QUINCINETTO

NODO IDRAULICO DI IVREA
2° FASE DI COMPLETAMENTO
LOTTO 2B

PROGETTO ESECUTIVO

BARRIERE ACUSTICHE
BA02 - PLANIMETRIA DI DETTAGLIO E PROSPETTO D'INSIEME

IL PROGETTISTA	REDATTO	CONTROLLATO	APPROVATO
ATIVA ENGINEERING	ECOPLAN	ATIVA ENGINEERING V. Palmisano	ATIVA ENGINEERING V. Palmisano
	DATA OTTOBRE 2021	REVISIONE	DATA
Il Direttore Tecnico	SCALA 1:200		
Ing. GIUSEPPE PASQUALATO ordine degli Ingegneri della Provincia di Milano n° 19116			

UFFICIO	COMMESSA	N° PROGETTO	FASE	ARGOMENTO	N° ELABORATO	REV
SSP	0101A05	0013	PE	ACU	007	00

Firmato digitalmente da PASQUALATO GIUSEPPE
Data: 03/05/2022 09:24:24