

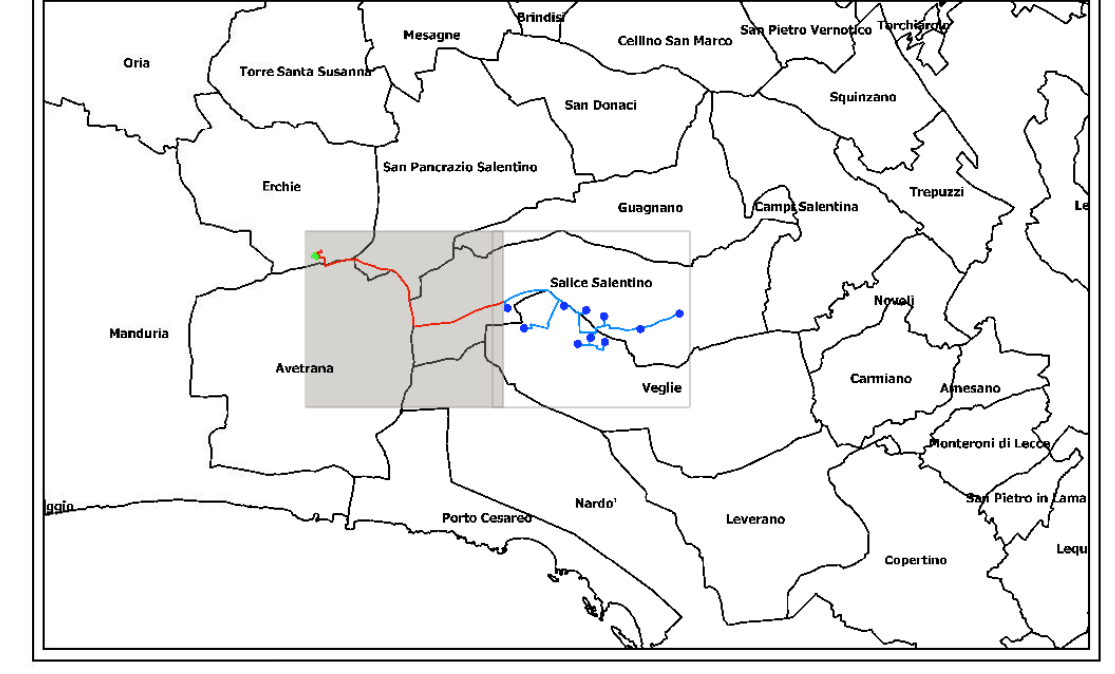

**LEGENDA**

- - - - - Elettrodotto interrato MT esterno al parco eolico
- Elettrodotto interrato AT
- Sottostazione elettrica di trasformazione di progetto
- Stazione elettrica Terna esistente
- Confini comunali

Inquadramento generale impianto - Limiti amministrativi comunali - scala 1:100.000



**Regione Puglia**  
 COMUNE DI SALICE SALENTINO - COMUNE DI VEGLIE  
 PROVINCIA DI LECCE

**PROGETTO PER LA REALIZZAZIONE DI IMPIANTO PER LA PRODUZIONE DI ENERGIA ELETTRICA DA FONTI RINNOVABILI, NONCHE' OPERE CONNESSE ED INFRASTRUTTURE, DI POTENZA PREVISTA IMMESSA IN RETE PARI A 60 MW ALIMENTATO DA FONTE EOLICA DENOMINATO "SAVE ENERGY"**

OPERE DI CONNESSIONE E INFRASTRUTTURE PER IL COLLEGAMENTO ALLA RTN:  
 Comuni di Erchie (Br) - San Pancrazio Salentino (Br) - Avetrana (Ta)

**PROGETTO DEFINITIVO**  
 Codice Impianto: 6QTZR9

Titolo : \_\_\_\_\_

**Inquadramento impianto eolico su ORTOFOTO  
 1:25.000**

Elettrodotto esterno

0\_03a2

Cod. identificativo elaborato : **6QTZR9\_ElaboratoGrafico\_0\_03a2**

<p>Progetto:  <b>ENERWIND s.r.l.</b>  <small>Via San Michele 155 - 00137 ROMA (RM)        P. IVA 0254988744 - REA BR-154453 - enerwind@pec.it</small></p> <p>MSC InnovativE Solutions s.r.l.s.  <small>Via Marina n. 66 - 71100 Isernia        Tel. +39 0872317923        Email: msc.innovativese@mscgroup.com - P. IVA 01030190754        Proprietario progetto/autore: CDR - Ing. Santo Maria</small></p>	<p>Comittente:  <b>AVETRANA ENERGIA s.r.l.</b>  <small>Via San Michele 155 - 00137 ROMA (RM)        P. IVA 03050420119 - REA BR-227826 - avetranaenergia@pec.it</small></p> <p>SOCIETA' DEL GRUPPO  <b>FRI-EL GREEN POWER s.p.a.</b>  <small>Piazza dello Sforza, 2 - 00186 Roma (RM) - Italia        Tel. +39 06 6880 5163 - Fax. +39 06 6821 2784        Email: info@fri.it - P. IVA 01532770118</small></p>
---	--

Indagine Specialistiche :	Data	Elaboratore	Disegnato	Approvato
	20/06/2021	Firma Emittente	SE	PE
Data: Giugno 2021   Scala: 1:25000   File: 6QTZR9_Inquadramento_0_03a2   Formato: <b>A1</b>				

Al sensi e per gli effetti degli art. 9 e 30 della legge n. 483 del 22 aprile 1981, ci riserviamo la proprietà intellettuale e materiale di questo elaborato e facciamo esplicita riserva a chiunque di renderlo noto in tutto o di riprodurlo anche in parte, senza nostra preventiva autorizzazione scritta.