

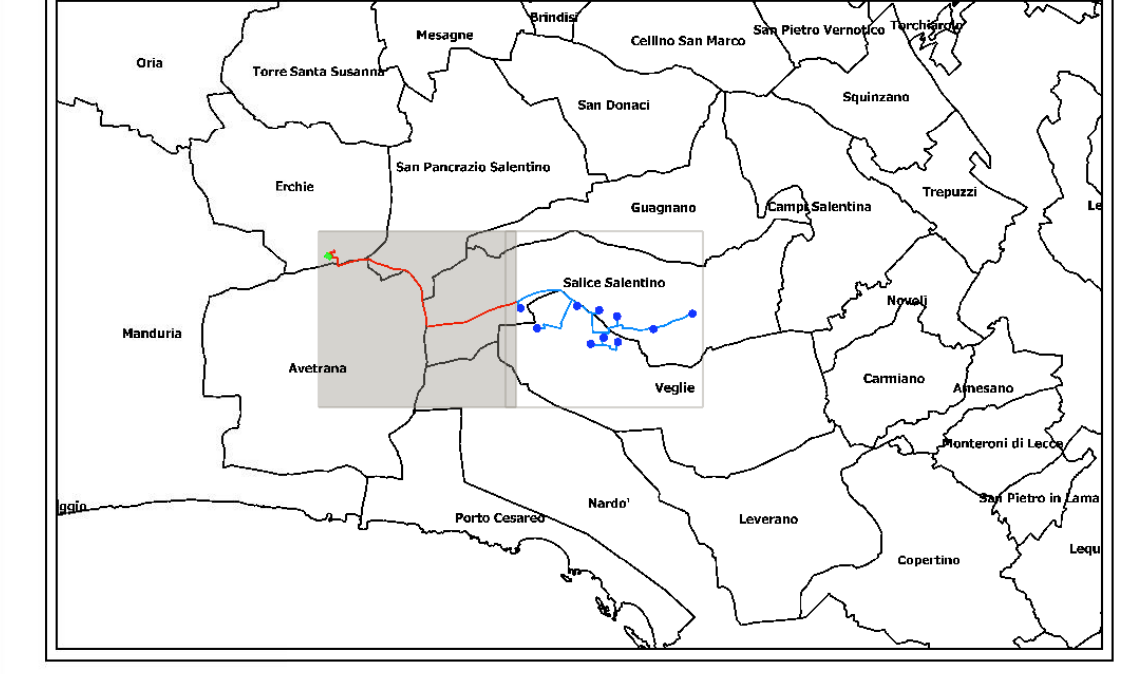

LEGENDA

- - - - - Elettrodotto interrato MT esterno al parco eolico
- Elettrodotto interrato AT
- Sottostazione elettrica di trasformazione di progetto
- Stazione elettrica Terna esistente
- Confini comunali

Inquadramento generale impianto - Limiti amministrativi comunali - scala 1:100.000



Regione Puglia
COMUNE DI SALICE SALENTINO - COMUNE DI VEGLIE
 PROVINCIA DI LECCE

PROGETTO PER LA REALIZZAZIONE DI IMPIANTO PER LA PRODUZIONE DI ENERGIA ELETTRICA DA FONTI RINNOVABILI, NONCHE' OPERE CONNESSE ED INFRASTRUTTURE, DI POTENZA PREVISTA IMMESA IN RETE PARI A 60 MW ALIMENTATO DA FONTE EOLICA DENOMINATO "SAVE ENERGY"

OPERE DI CONNESSIONE E INFRASTRUTTURE PER IL COLLEGAMENTO ALLA RTN:
 Comuni di Erchie (Br) - San Pancrazio Salentino (Br) - Avetrana (Ta)

PROGETTO DEFINITIVO
 Codice Impianto: 6QTZR9

Titolo : Titolo :

Inquadramento impianto eolico su ORTOFOTO
1:25.000
 Elettrodotto esterno

0_03a2

Cod. identificativo elaborato : **6QTZR9_ElaboratoGrafico_0_03a2**

<p><small>Progetto:</small> ENERWIND s.r.l. <small>Via San Corrado 155 - 00137 ROMA (RM) - P. IVA 0249886744 - REA BR-154453 - enerwind@pec.it</small></p> <p><small>MSC InnovativPower Solutions s.r.l.s.</small> <small>Via Marina n. 66 - 71100 Isernia</small> <small>Tel. +39 0874317923</small> <small>Email: msc.innovativpower@compostmail.com - P. IVA 05030190754</small> <small>Proprietari: ing.antonio.venturi - ing. Santo Motta</small></p>	<p><small>Comittente:</small> AVETRANA ENERGIA s.r.l. <small>Via San Corrado 155 - 00137 ROMA (RM) - P. IVA 0249886744 - REA BR-154453 - avetranaenergia@compostmail.it</small></p> <p><small>SOCIETA' DEL GRUPPO</small> FRI-EL GREEN POWER s.p.a. <small>Plaza della Libertà, 2 - 00186 Roma (RM) - Italia</small> <small>Tel. +39 06 6880 5163 - Fax. +39 06 6821 2784</small> <small>Email: info@fri.it - P. IVA 01532770118</small></p>
---	--

Indagine Specialistiche :	Data	Elaboratore	Disegnato	Approvato
	20/06/2021	Firma Emittente	DE	PI

Data: Giugno 2021 Scala: 1:25000 File: 6QTZR9_Inquadramento_0_03a2 Controllato: Formato: **A1**

Al sensi e per gli effetti degli art. 9 e 30 della legge n. 488 del 22 aprile 1985, ci riserviamo la proprietà intellettuale e materiale di questo elaborato e facciamo esplicita riserva a chiunque di renderlo noto in tutto o di riprodurlo anche in parte, senza nostra preventiva autorizzazione scritta.