Firmato digitalmente da
santo masilla
CN = masilla santo
C = IT

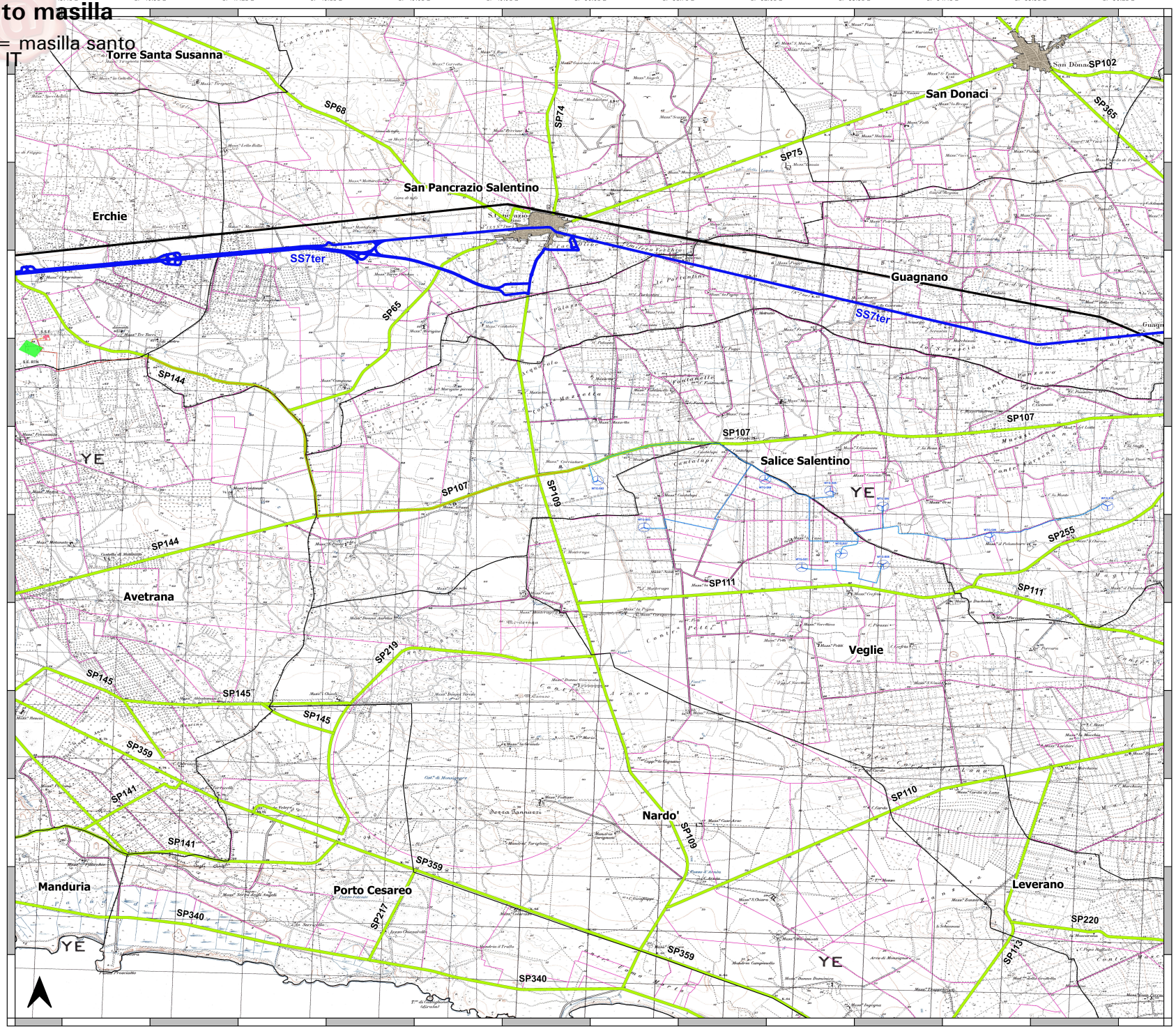

LEGENDA

- Aerogeneratori
- Elettrodotto interrato MT interno al parco eolico
- Elettrodotto interrato MT esterno al parco eolico
- Elettrodotto interrato AT
- Sottostazione elettrica di trasformazione di progetto
- Stazione elettrica Terna esistente
- Centri abitati
- Confini Comunali
- Strade Statali
- Strade Provinciali
- Viabilità secondaria
- Ferrovia FSE

Firmato digitalmente da
CN = masilla santo
C = IT

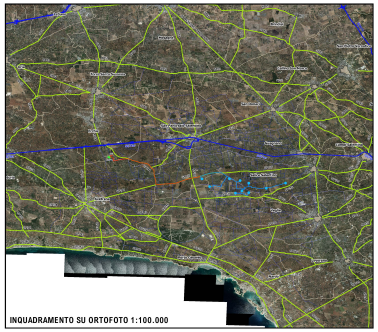

INQUADRAMENTO SU ORTOFOTO 1:100.000

Regione Puglia

COMUNE DI SALICE SALENTINO - COMUNE DI VEGLIE
PROVINCIA DI LECCE

PROGETTO PER LA REALIZZAZIONE DI IMPIANTO PER LA PRODUZIONE DI ENERGIA ELETTRICA DA FONTI RINNOVABILI, NONCHE' OPERE CONNESSE ED INFRASTRUTTURE, DI POTENZA PREVISTA IMMESSA IN RETE PARI A 60 MW ALIMENTATO DA FONTE EOLICA DENOMINATO "SAVE ENERGY"

OPERE DI CONNESSIONE E INFRASTRUTTURE PER IL COLLEGAMENTO ALLA RTN:
Comuni di Erchie (Br)-San Pancrazio Salentino (Br) - Avetrana (Ta)

PROGETTO DEFINITIVO

Codice Impianto: 6QTZQR9

Tavola : 1_06e

Titolo : Inquadramento viabilità di esercizio con i centri abitati 1:50.000

Cod.Identificativo elaborato : 6QTZQR9_ElaboratoGrafico_1_06e

Progettista:
ENERWIND s.r.l.
Via San Lorenzo 153 - cap 72023 MESAGNE (BR)
P.IVA 02549680744 - REA BR-154653 - enerwind@pec.it

MSC Innovative Solutions s.r.l.s.
Via Milizie n.30 - 73100 Lecce
Tel. +39 3383137913
Email / mail: mscinnovativesolutions@gmail.com - P. IVA 05030190754
Responsabile progettazione: Dott. Ing. Sarco Manila

Committente:
AVETRANA ENERGIA s.r.l.
Piazza del Grano n.3 - cap 36100 ROLZANO (VI)
P.IVA 03050420219 - REA VI 227626 - avetrana.energia@legal.mail.it

SOCIETA' DEL GRUPPO
FRI-EL GREEN POWER S.p.A.
Piazza delle Rosacea, 2 - 50186 Bornai (RM) - Italia
Tel. +39 06 0860 4163 - Fax. +39 06 0811 2764
Email: info@fri-el.it - P. IVA IT03577021B

Indagine Specialistiche :

Data	Revisione	Redatto	Approvato
20.06.2021	Prima Emissione	SM	MT

Data: Giugno 2021 | Scala : 1:50000 | File: 6QTZQR9_ElaboratoGrafico_1_06e | Cartella/lio: | Formato: A0

Il sensi e per gli effetti degli art.5 e 20 della Legge n.633 del 22 aprile 1941 , si riservano le proprietà intellettuale e materiale di questo elaborato e l'esclusiva riproduzione diretta o riassunta di credenti nulla in tutti e in ciascuna parte in parte, senza le vecchie preventive autorizzazioni scritte.