

# Regione Puglia

COMUNE DI SALICE SALENTINO - COMUNE DI VEGLIE

PROVINCIA DI LECCE

**PROGETTO PER LA REALIZZAZIONE DI IMPIANTO PER LA  
PRODUZIONE DI ENERGIA ELETTRICA DA FONTI RINNOVABILI,  
NONCHE' OPERE CONNESSE ED INFRASTRUTTURE, DI POTENZA  
PREVISTA IMMESSA IN RETE PARI A 60 MW  
ALIMENTATO DA FONTE EOLICA DENOMINATO "SAVE ENERGY"**

OPERE DI CONNESSIONE E INFRASTRUTTURE PER IL COLLEGAMENTO ALLA RTN:  
Comuni di Erchie (Br)-San Pancrazio Salentino (Br) - Avetrana (Ta)

## PROGETTO DEFINITIVO

Codice Impianto: 6QTZQR9

Tavola :

Titolo :

Ubicazione Cabina su catastale

3\_18

Cod. Identificativo elaborato :

6QTZQR9\_ElaboratoGrafico\_3\_18

Progetto:

**ENERWIND s.r.l.**

Via San Lorenzo 155 - cap 72023 MESAGNE (BR)  
P.IVA 02549880744 - REA BR-154453 - enerwind@pec.it

MSC Innovative Solutions s.r.l.s.

Via Milizia n.55 - 73100 Lecce  
Tel. +39 3383137911  
Email: msc.innovativesolutions@gmail.com - P. IVA 05030190754  
Responsabile progettazione: Dott. Ing. Santo Masilla

Committente:

**AVETRANA ENERGIA s.r.l.**

Piazza del Grano n.3 - cap 39100 BOLZANO (BZ)  
P.IVA 03050420219 - REA BZ 227626 - avetrana.energia@legalmail.it

SOCIETA' DEL GRUPPO

FRI-EL GREEN POWER S.p.A.  
Piazza della Rotonda, 2 - 00186 Roma (RM) - Italia  
Tel. +39 06 6880 4163 - Fax. +39 06 6821 2764  
Email: info@fri-el.it - P. IVA 01533770218

Indagine Specialistiche :

Data

Revisione

Redatto

Approvato

20.06.2021

Prima Emissione

SM

MT

Data: Giugno 2021

Scala : 1:2000

File: 6QTZQR9\_ElaboratoGrafico\_3\_18

Controllato:

Formato:

**A3**

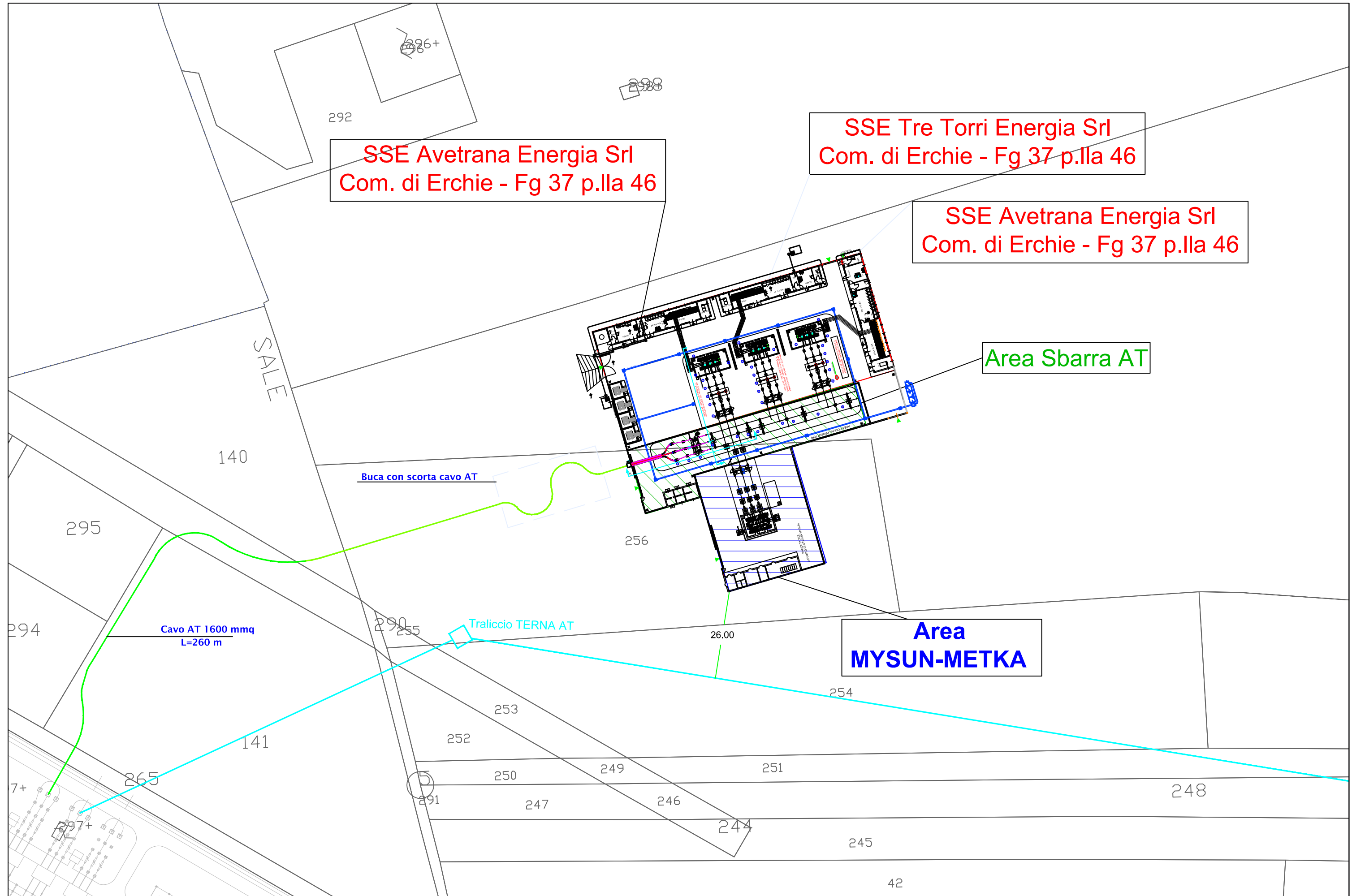

**SSE Avetrana Energia Srl**  
Com. di Erchie - Fg 37 p.IIa 46

**SSE Tre Torri Energia Srl**  
Com. di Erchie - Fg 37 p.IIa 46

**SSE Avetrana Energia Srl**  
Com. di Erchie - Fg 37 p.IIa 46

**Area Sbarra AT**

**Area MYSUN-METKA**

**Cavo AT 1600 mmq**  
L=260 m

**Buca con scorta cavo AT**

**Traliccio TERNA AT**