

Regione Puglia
 COMUNE DI SALICE SALENTINO - COMUNE DI VEGLIE
 PROVINCIA DI LECCE

PROGETTO PER LA REALIZZAZIONE DI IMPIANTO PER LA PRODUZIONE DI ENERGIA ELETTRICA DA FONTI RINNOVABILI, NONCHÉ OPERE CONNESSE ED INFRASTRUTTURE, DI POTENZA PREVISTA IMMESA IN RETE PARI A 60 MW ALIMENTATO DA FONTE EOLICA DENOMINATO "SAVE ENERGY"

OPERE DI CONNESSIONE E INFRASTRUTTURE PER IL COLLEGAMENTO ALLA RTN:
 Comuni di Erchie (Br)-San Pancrazio Salentino (Br) - Avetrana (Ta)

PROGETTO DEFINITIVO
 Codice Impianto: 6QTZR9

Tavola: Titolo:

**RILIEVO PLANOALTIMETRICO
 ORTOFOTO**

WTG S02 - INGRESSO

6i7

Cod. Identificativo elaborato: **6QTZR9_ElaboratoGrafico_6i7**

Progetto: ENERWIND s.r.l. <small>VIA SAN LEONARDO 1/2 - 00100 ROMA (RM) P.IVA 02149880744 - REA BR-134453 - enerwind@pec.it</small> MSC Innovative Solutions s.r.l.s. <small>Via Mela 4/25 - 71100 ANDRIA Tel. +39 083137111 Email: msce@mscinnovativesolutions.com - P. IVA 05030190754 Responsabile progettazione: Dott. Ing. Saverio Morici</small>	Committente: AVETRANA ENERGIA s.r.l. <small>Via del Lavoro 1/2 - 71010 SALICIANO (BT) P.IVA 03550420219 - REA BZ 227626 - avetrana.energia@legatmat.it</small> SOCIETA' DEL GRUPPO FRZ-EL GREEN POWER S.p.A. <small>Piazza della Repubblica, 2 - 00186 ROMA (RM) - Italia Tel. +39 06 48802415 - Fax. +39 06 482212764 Email: info@elgreen.it - P. IVA 01533770218</small>
---	--

Indagine Specialistiche:			
Data	Revisione	Redatto	Approvato
30.10.2021	Prima Elaborazione	SM	MT

Data: Ottobre 2021	Scala: 1:2.000	File: 6QTZR9_basewind6i7.g7	Controllato:	Formato: A0
--------------------	----------------	-----------------------------	--------------	--------------------

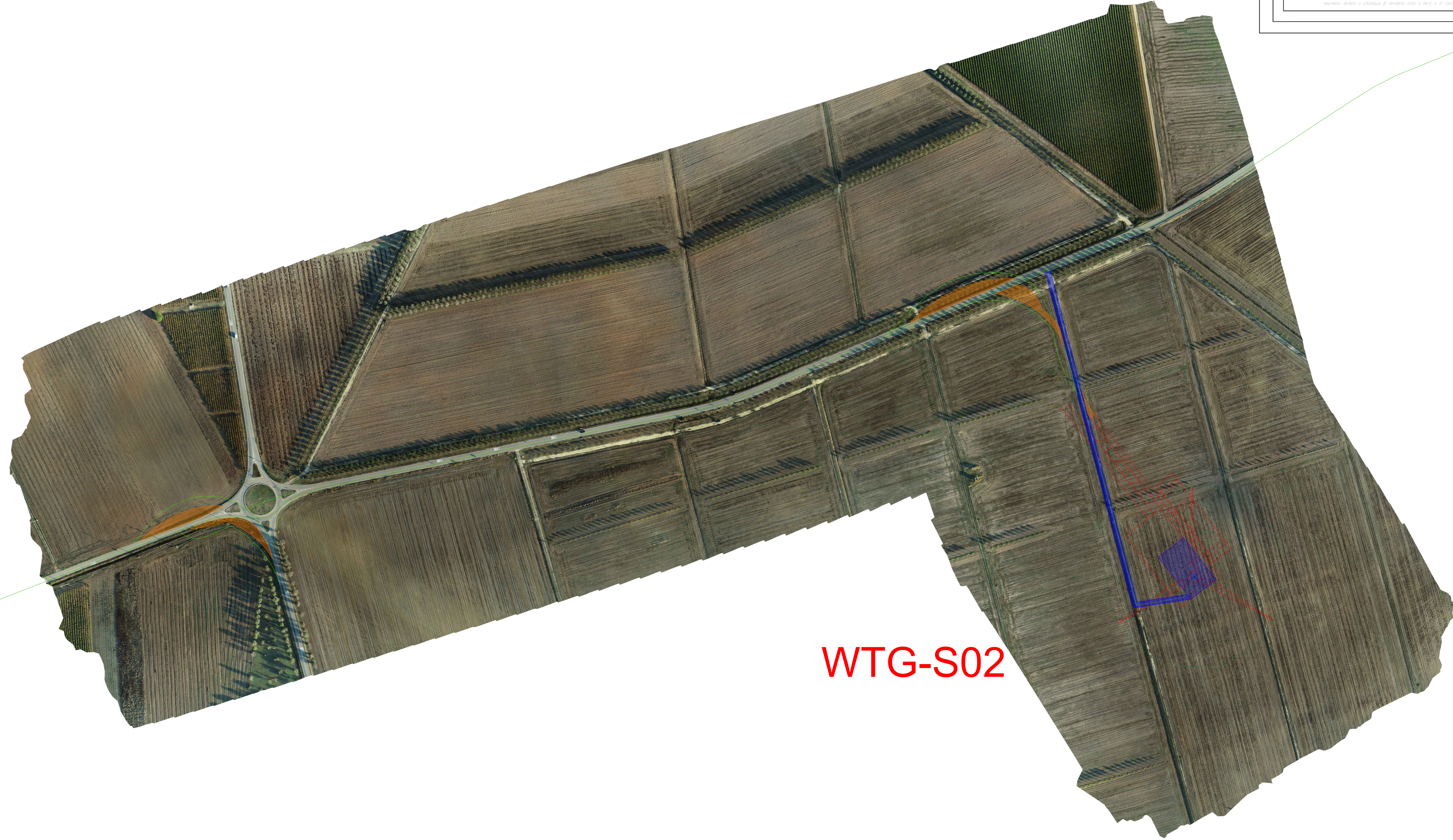

WTG-S02