

# PROFILO

Altezze: 1:500  
Lunghezze: 1:1000

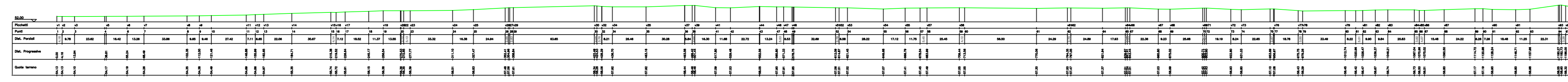

## Regione Puglia

COMUNE DI SALICE SALENTINO - COMUNE DI VEGLIE  
PROVINCIA DI LECCE

PROGETTO PER LA REALIZZAZIONE DI IMPIANTO PER LA  
PRODUZIONE DI ENERGIA ELETTRICA DA FONTI RINNOVABILI,  
NONCHE' OPERE CONNESSE ED INFRASTRUTTURE, DI POTENZA  
PREVISTA IMMESSA IN RETE PARI A 60 MW  
ALIMENTATO DA FONTE EOLICA DENOMINATO "SAVE ENERGY"

OPERE DI CONNESSIONE E INFRASTRUTTURE PER IL COLLEGAMENTO ALLA RTN:  
Comuni di Erchie (Br)-San Pancrazio Salentino (Br) - Avetrana (Ta)

### PROGETTO DEFINITIVO

Codice Impianto: 6QTZR9

Tavola:

Titolo:

### RILIEVO PLANOALTIMETRICO CURVE DI LIVELLO E PROFILI

6m6

WTG S04 - INGRESSO

Cod. Identificativo elaborato:

6QTZR9\_ElaboratoGrafico\_6m6

Progetto:

**ENERWIND s.r.l.**  
Via S. Maria 1/25 - 71020 PEGLIANO (BR)  
P.IVA 02149880744 - REA BR-134453 - enerwind@pec.it

MSC Innovative Solutions s.r.l.s.  
Via Motta 4/25 - 71020 PEGLIANO (BR)  
Tel. +39 0831371711  
Email: msc.innovativesolutions@gmail.com - P. IVA 05030190754  
Responsabile progettazione: Dott. Ing. Saverio Morici

Committente:

**AVETRANA ENERGIA s.r.l.**  
Via S. Maria 1/25 - 71020 PEGLIANO (BR)  
P.IVA 03550420239 - REA BZ 227626 - avetrana.energia@legatmat.it

SOCIETA' DEL GRUPPO  
FRZ-EL GREEN POWER S.p.A.  
Via S. Maria 1/25 - 71020 PEGLIANO (BR) - Italia  
Tel. +39 0831371711 - Fax. +39 0831371714  
Email: avetrana@frz-el.com - P. IVA 0153370234

Indagine Specialistiche:

Data	Revisione	Redatto	Approvato
30.10.2021	Prima Emissione	SM	MT

Data: Ottobre 2021 | Scala: 1:2.000 | File: 6QTZR9\_ElaboratoGrafico\_6m6 | Controllato: | Formato: A0

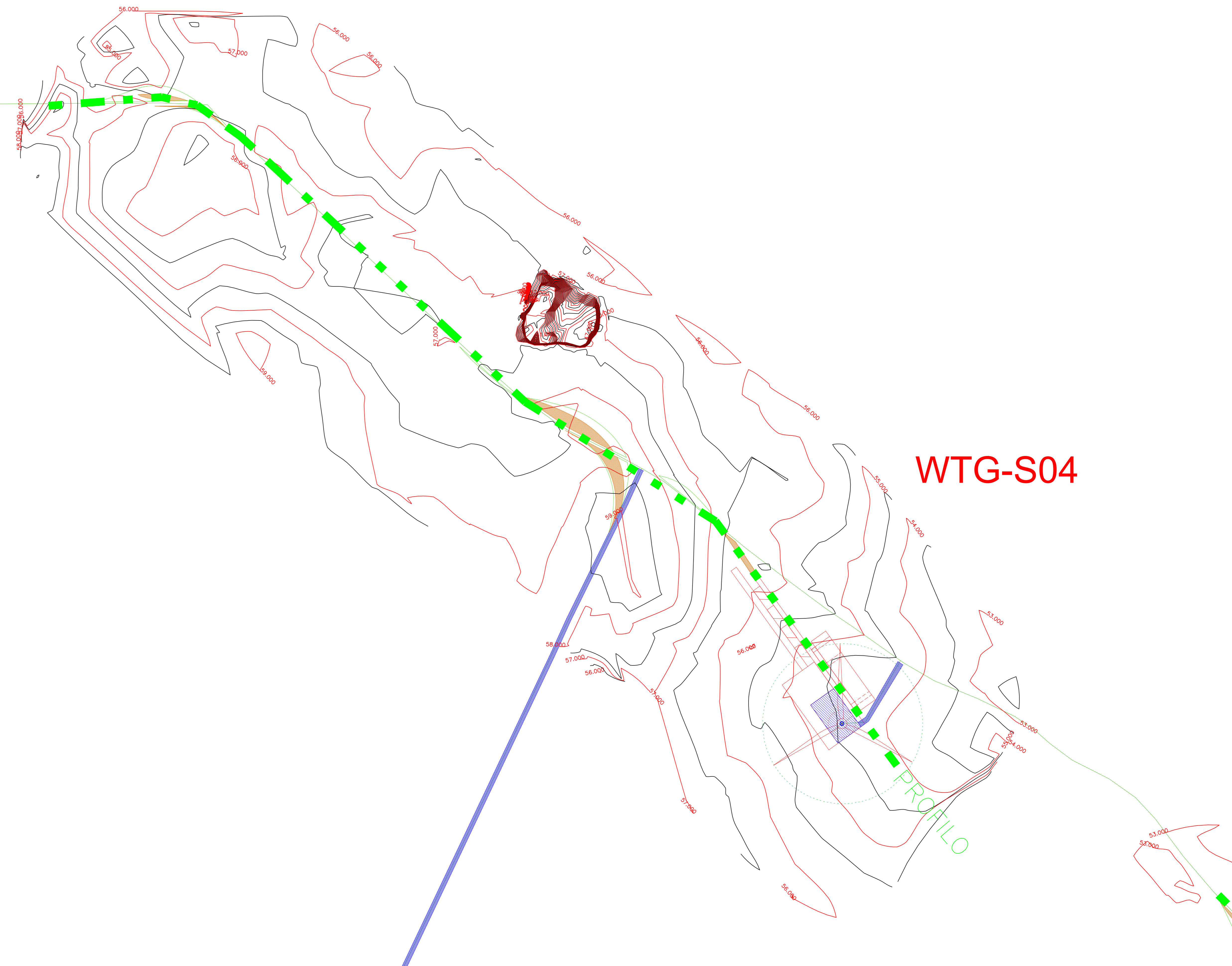

WTG-S04

PROFILO