

## Regione Puglia

COMUNE DI SALICE SALENTINO - COMUNE DI VEGLIE  
PROVINCIA DI LECCE

PROGETTO PER LA REALIZZAZIONE DI IMPIANTO PER LA  
PRODUZIONE DI ENERGIA ELETTRICA DA FONTI RINNOVABILI,  
NONCHE' OPERE CONNESSE ED INFRASTRUTTURE, DI POTENZA  
PREVISTA IMMESA IN RETE PARI A 60 MW  
ALIMENTATO DA FONTE EOLICA DENOMINATO "SAVE ENERGY"

OPERE DI CONNESSIONE E INFRASTRUTTURE PER IL COLLEGAMENTO ALLA RTN:  
Comuni di Erchie (Br)-San Pancrazio Salentino (Br) - Avetrana (Ta)

### PROGETTO DEFINITIVO

Codice Impianto: 6QTZR9

Tavola :

Titolo :

VERIFICA PREVENTIVA DEL RISCHIO ARCHEOLOGICO  
RELAZIONE E VALUTAZIONE DEL RISCHIO  
Cartografia d'inquadramento  
base IGM

38c

Cod. identificativo elaborato :

6QTZR9\_Documentazione\_specialistica\_38c

Progetto:

**ENERWIND s.r.l.**

Via San Lorenzo 155 - cap 72023 MESAGNE (BR)  
P.IVA 02549880744 - REA BR-154453 - enerwind@pec.it

MSC Innovative Solutions s.r.l.s.

Via Milizia n.55 - 73100 Lecce  
Tel. +39 0983379111  
Email: msc.innovativesolutions@gmail.com - P. IVA 05030190754  
Responsabile progettazione: Dott. Ing. Santo Masilla

Committente:

**AVETRANA ENERGIA s.r.l.**

Razza del Grano n.3 - cap 39100 BOLTANO (BZ)  
P.IVA 03090420219 - REA BZ 227626 - avevana.energia@legalmail.it

SOCIETA' DEL GRUPPO

FRJ-EL GREEN POWER S.p.A.  
Piazza della Rotonda, 2 - 00186 Roma (RM) - Italia  
Tel. +39 06 6890 4163 - Fax. +39 06 6821 2764  
Email: info@frj-el.it - P. IVA 01533770219

Indagine Specialistiche :

Dott. Christian Napolitano  
Impact Coop. Soc. a r.l. OMILUS  
Via A. De Lido n. 5 - cap 72019 San Vito dei  
Normanni (BR) P.IVA 02425050743

Data

04.12.2021

Revisione

Prima Emissione

Redatto

SM

Approvato

MT

Data: Dicembre 2021

Scala:

File: 6QTZR9\_Documentazione\_specialistica\_38c

Controllato:

Formato:

Al servizio e per gli effetti degli art. 8 e 9 della Legge n.633 del 22 aprile 1981, ci riserviamo la proprietà intellettuale e materiale di questo elaborato e facciamo  
espresso d'invito a chiunque di renderlo noto a terzi o di riprodurlo anche in parte, senza nostra preventiva autorizzazione scritta.

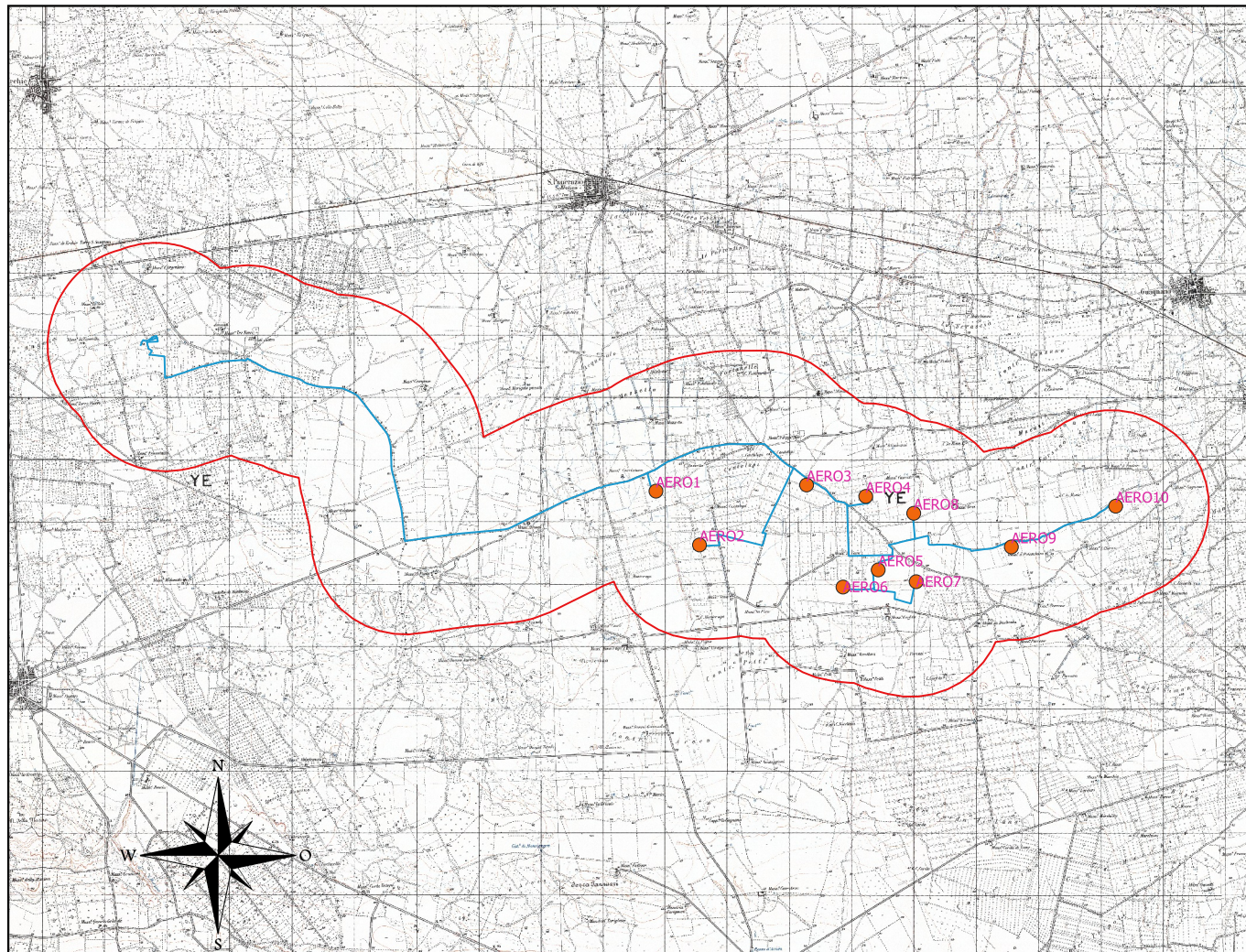

3 0 3 km

SA21\_BUFFER\_EDIT SA21\_PROGETTO\_GENERATORI SA21\_PROGETTO