

## Regione Puglia

COMUNE DI SALICE SALENTINO - COMUNE DI VEGLIE  
PROVINCIA DI LECCE

**PROGETTO PER LA REALIZZAZIONE DI IMPIANTO PER LA PRODUZIONE DI ENERGIA ELETTRICA DA FONTI RINNOVABILI, NONCHE' OPERE CONNESSE ED INFRASTRUTTURE, DI POTENZA PREVISTA IMMESSA IN RETE PARI A 60 MW ALIMENTATO DA FONTE EOLICA DENOMINATO "SAVE ENERGY"**

OPERE DI CONNESSIONE E INFRASTRUTTURE PER IL COLLEGAMENTO ALLA RTN:  
Comuni di Erchie (Br)-San Pancrazio Salentino (Br) - Avetrana (Ta)

### PROGETTO DEFINITIVO

Codice Impianto: 6QTZR9

Tavola :

Titolo :

**VERIFICA PREVENTIVA DEL RISCHIO ARCHEOLOGICO  
RELAZIONE E VALUTAZIONE DEL RISCHIO  
Carta delle segnalazioni archeologiche**

38e

Cod. identificativo elaborato :

6QTZR9\_Documentazione\_speciastica\_38e

Progetto:

**ENERWIND s.r.l.**

Via San Lorenzo 155 - cap 72023 MESAGNE (BR)  
P.IVA 02549880744 - REA BR-154453 - enerwind@pec.it

MSC Innovative Solutions s.r.l.s.  
Via Milizia n.55 - 73100 Lecce  
Tel. +39 098317911  
Email: msc.innovativesolutions@gmail.com - P. IVA 05030190754  
Responsabile progettazione: Dott. Ing. Santo Masilla

Committente:

**AVETRANA ENERGIA s.r.l.**

Razza del Grano n.3 - cap 39100 BOLTANO (BZ)  
P.IVA 03050420219 - REA BZ 227626 - avevana.energia@legalmail.it

SOCIETA' DEL GRUPPO  
FRJ-EL GREEN POWER S.p.A.  
Piazza della Rotonda, 2 - 00186 Roma (RM) - Italia  
Tel. +39 06 6890 4163 - Fax. +39 06 6821 2764  
Email: info@fr-el.it - P. IVA 01533770219

Indagine Specialistiche :

Data	Revisione	Redatto	Approvato
04.12.2021	Prima Emissione	SM	MT

Dott. Christian Napolitano  
Impact Coop. Soc. a r.l. OMIUS  
Via A. De Lido n. 5 - cap 72019 San Vito dei  
Normanni (BR) P.IVA 02425050743

Data: Dicembre 2021    Scala :    File: 6QTZR9\_Documentazione\_speciastica\_38e    Controllato:    Formato:

Al sensi e per gli effetti dell'art. 4 e 89 della Legge n.633 del 22 aprile 1981, ci riserviamo la proprietà intellettuale e materiale di questo elaborato e facciamo espresso invito a chiunque di renderlo noto a terzi o di riprodurlo anche in parte, senza nostra preventiva autorizzazione scritta.

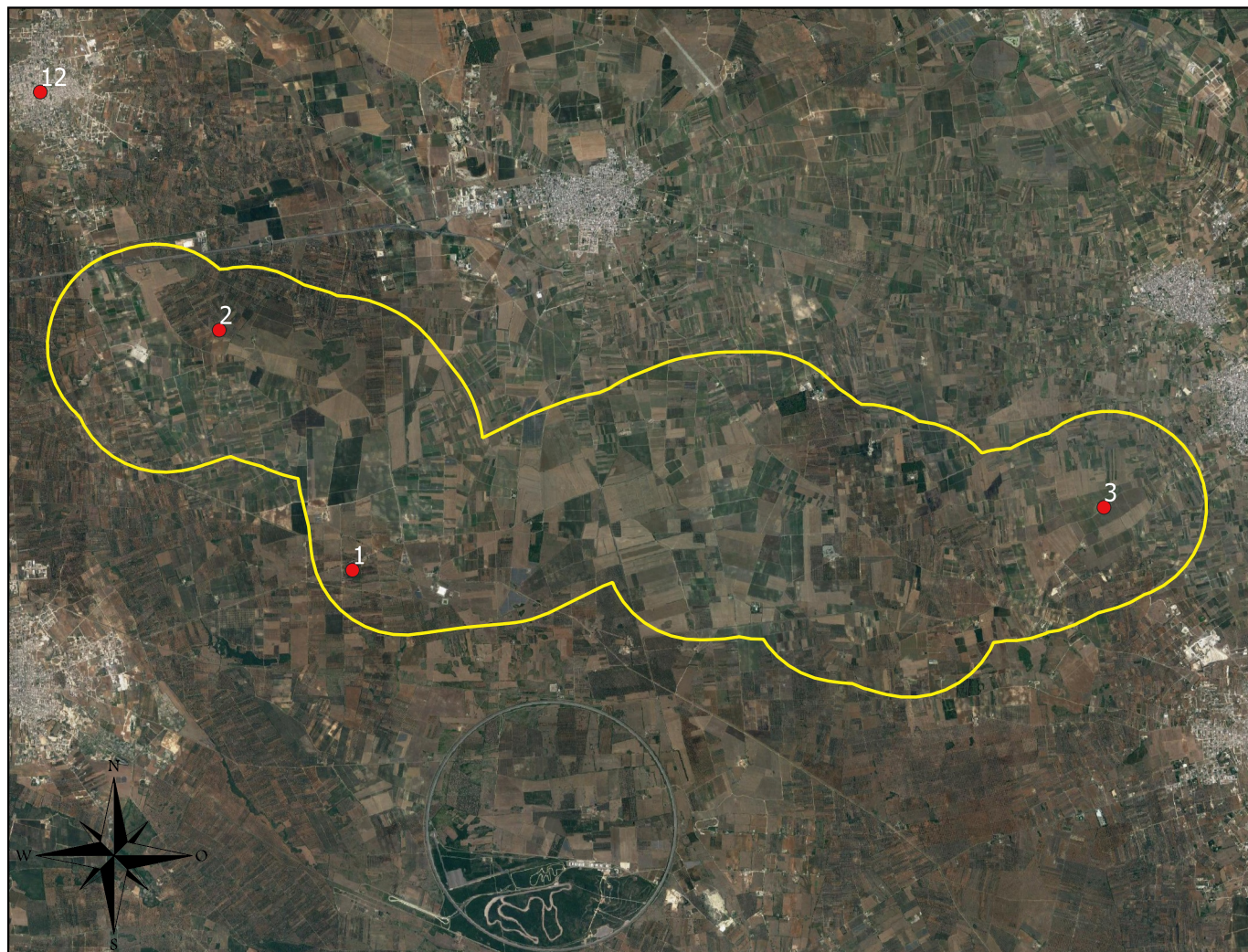

3 0 3 km



SA21\_BUFFER\_EDIT



SA21\_SITI\_POINT