Firmato digitalmente da
santo masilla
CN = masilla santo
C = IT

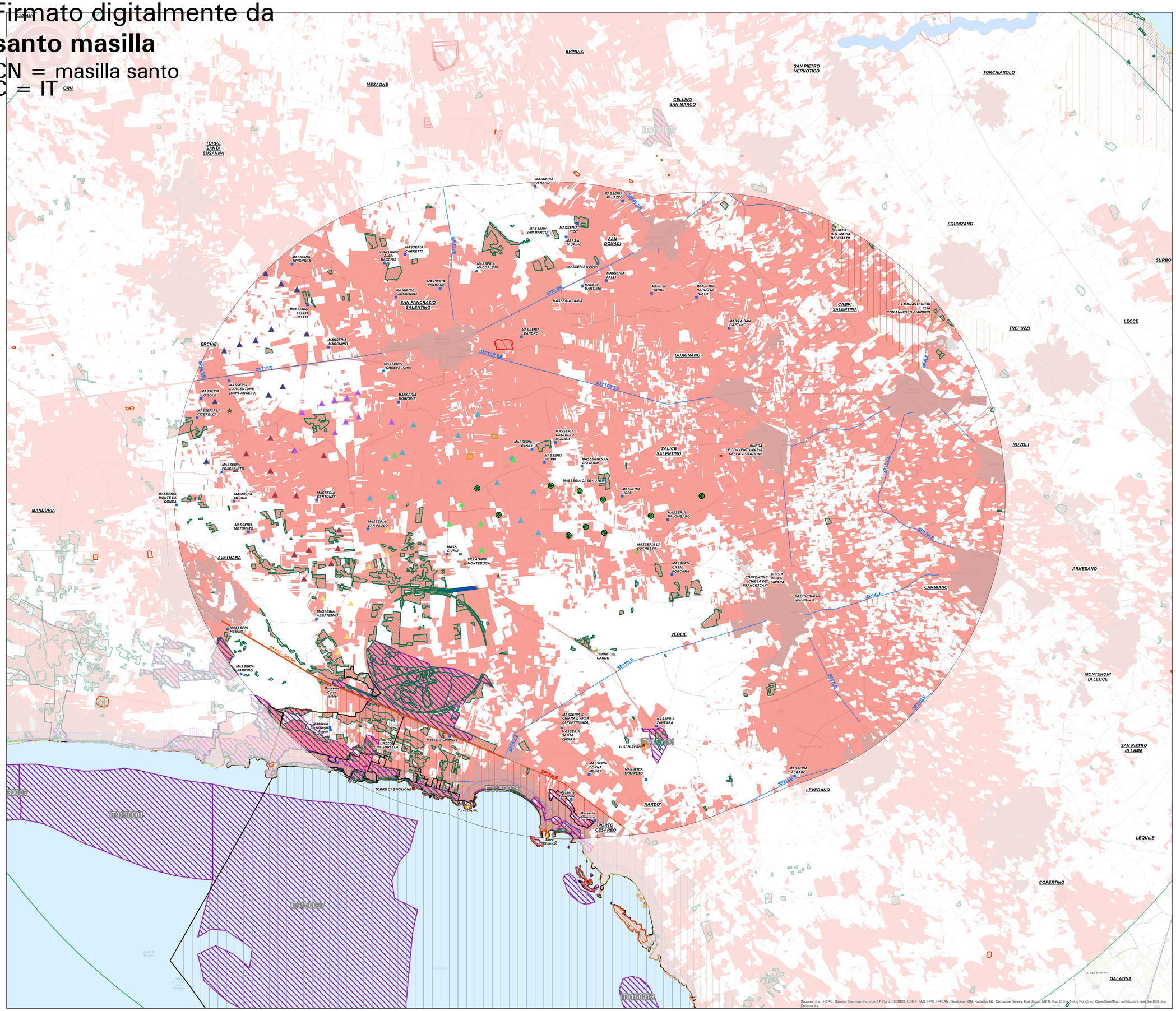

Sources: Esri, HERE, Garmin, Intermap, increment P Corp., GEBCO, USGS, FAO, NPS, NRCAN, GeoBase, IGN, Kadaster NL, Ordnance Survey, Esri Japan, METI, Esri China (Hong Kong), (c) OpenStreetMap contributors, and the GIS User Community

Legenda

Area di interesse/studio - raggio = 10 km (50 x Hmax)

Aerogeneratori — Edificato

Beni tutelati ai sensi del D.Lgs. 42/2004

Aree a vincolo paesaggistico ex art 136

- Istituito ai sensi della L. 1497
- Istituito ai sensi della L. 1497 - Galassino
- a) - Territori costieri
- b) - Territori contermini ai laghi
- c) - Fiumi, torrenti, corsi d'acqua
- f) - Parchi, aree protette Nazionali e Regionali
- g) - Boschi
- h) - Usi civici
- i) - Aree umide
- m) - Interesse archeologico
- Zone di Interesse Archeologico PPTR
- Vincolo Archeologico
- Tratturi

Rete Natura 2000(SIC/ZSC e ZPS)

- SIC
- SIC/ZPS
- ZSC
- ZSC/ZPS
- ZPS

fonte WMS:
http://wms.pcn.minambiente.it
Data di aggiornamento: 15/12/2021

Altre zone archeologiche

- Aree a Rischio Archeologico
- Segnalazione Archeologica

Testimonianze della stratificazione insediativa

- JAZZO
- MASSERIA
- SANTUARIO
- TORRE COSTIERA
- VILLAGGIO
- VILLAGGIO ENTE RIFORMA
- VINCOLO ARCHITETTONICO

- Strade paesaggistiche
- Strade panoramiche

Fotovoltaici censiti nel raggio di 2 km

(fonte FER DGR 2122 Regione Puglia)

- F/CS/H708/2
- F/CS/H708/4
- F/CS/H708/9

Aerogeneratori censiti nel raggio di 10 km

(fonte Ministero della Transizione Ecologica - Procedure in corso - VIA)

- ID 3952 - Tozzi Green S.p.A. (H mozzo: 132)
- ID 5127 - Avetrana Energia S.r.l. (H mozzo: 119)
- ID 5451 - Yellow energy S.r.l. (H mozzo: 115)
- ID 5656 - Iron Solar S.r.l. (H mozzo: 165)
- ID 5755 - Enel Green Power Italia S.r.l. (H mozzo: 135)
- ID 6276 - Repower Renewable S.p.A. (H mozzo: 125)

(fonte FER DGR 2122 Regione Puglia)

- ID E/26/06 - EOLICA ERCHIE SRL

MAPPA DI INTERVISIBILITA' TEORICA CUMULATA

- Not Visible
- Visible

Regione Puglia

COMUNE DI SALICE SALENTINO - COMUNE DI VEGLIE
PROVINCIA DI LECCE

PROGETTO PER LA REALIZZAZIONE DI IMPIANTO PER LA PRODUZIONE DI ENERGIA ELETTRICA DA FONTI RINNOVABILI, NONCHE' OPERE CONNESSE ED INFRASTRUTTURE, DI POTENZA PREVISTA IMMESSA IN RETE PARI A 60 MW ALIMENTATO DA FONTE EOLICA DENOMINATO "SAVE ENERGY"

OPERE DI CONNESSIONE E INFRASTRUTTURE PER IL COLLEGAMENTO ALLA RTN:
Comuni di Erchie (Br)-San Pancrazio Salentino (Br) - Avetrana (Ta)

P R O G E T T O D E F I N I T I V O
Codice Impianto: 6QTZQR9

Tavola : 31e-1

Titolo :

MAPPA DELLA INTERVISIBILITA' TEORICA
AREA DI VISIBILITA' CUMULATA
Altezza target da osservare Hmax 250 m dal suolo
(Quota massima estremità delle pale impianti cumulativi)

STUDIO DEGLI IMPATTI CUMULATIVI

Cod.Identificativo elaborato : 6QTZQR9_ElaboratoGrafico_31e-1

Progetto:
ENERWIND s.r.l.
Via San Lorenzo 153 - cap 72023 MESAGNE (BR)
P.IVA 02549980744 - REA BR-154453 - enerwind@pec.it

MSC Innovative Solutions s.r.l.s.
Via Milizia n.53 - 73100 Lecce
Tel. +39 3383137911
Email: msc.innovativesolutions@gmail.com - P. IVA 05030190754
Responsabile progettazione: Dott. Ing. Santo Masilla

Committente:
AVETRANA ENERGIA s.r.l.
Piazza del Grano n.3 - cap 39100 BOLZANO (BZ)
P.IVA 03050420219 - REA BZ 227626 - avetrana.energia@legalmail.it

SOCIETA' DEL GRUPPO
FRI-EL GREEN POWER S.p.A.
Piazza della Rotonda, 2 - 39100 Bolzano (BZ) - Italia
Tel. +39 0471 922 111 - Fax +39 0471 922 064 - 2764
Email: info@fri-el.it - P. IVA 01337790219

Indagine Specialistiche :

Data	Revisione	Redatto	Approvato
20.06.2021	Prima Emissione	SM	MT

Data: Giugno 2021	Scala : 1:50000	File: 6QTZQR9_ElaboratoGrafico_31e-1	Controllato:	Formato: A0

A sensi e per gli effetti degli art.8 e 88 della Legge n.633 del 22 aprile 1941 , si riservano le proprietà intellettuali e materiali di quanto elaborato e facciamo espresso divieto a chiunque di renderlo noto a terzi o di riprodurlo anche in parte, senza la nostra preventiva autorizzazione scritta.