

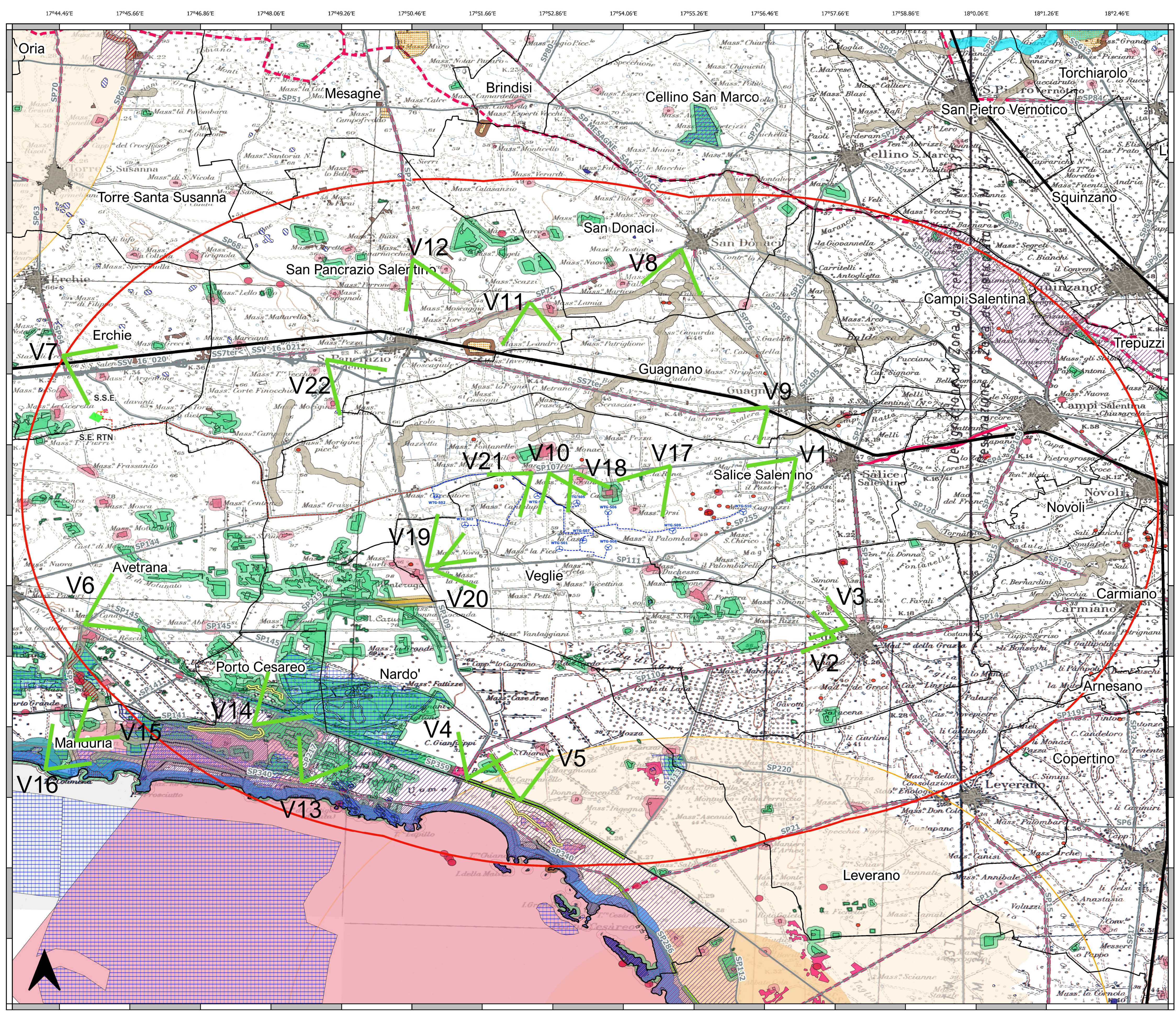

**BENI CULTURALI E PAESAGGISTICI NELL'AREA DI INVILUPPO DI 10 KM = 50\*Htip**

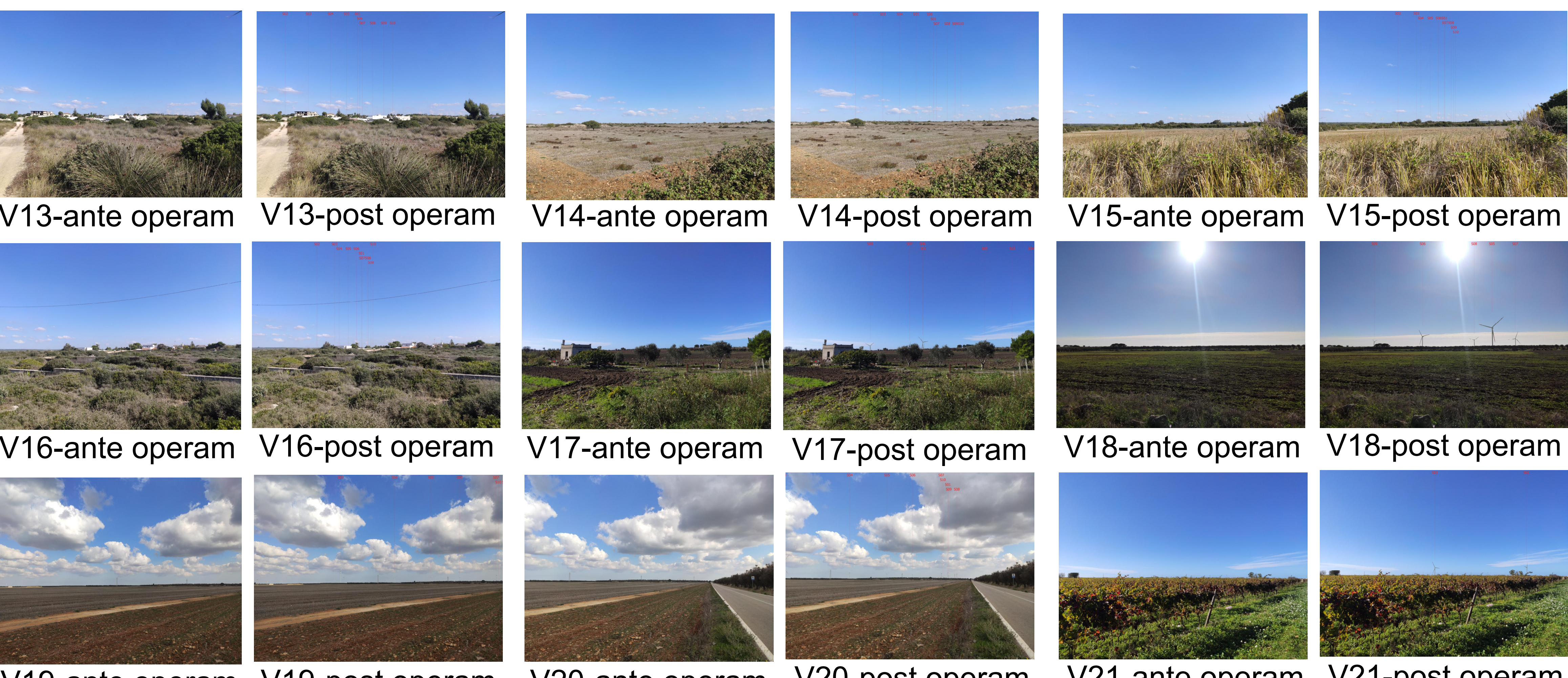

- LEGENDA**
- Aerogeneratori
  - Elettrodotto interrato MT interno al parco eolico
  - Elettrodotto interrato MT esterno al parco eolico
  - Elettrodotto interrato AT
  - Sottostazione elettrica di trasformazione di progetto
  - Stazione elettrica Terna esistente
  - Confini Comunali
  - Area di inviluppo di 10 km = 50\*Htip
  - Linea ferroviaria
  - Viabilità principale
- BENI CULTURALI PAESAGGISTICI NEL RAGGIO DI 10 KM DAL PARCO EOLICO**
- Grotte (area di rispetto di 100 m.)
  - Inghiottoi (area di rispetto di 50 m.)
  - Cordoni Dunari
  - Doline
  - Lame gravine
  - Versanti pendenza 20%
  - Boschi + area di rispetto
  - Formazioni arbustive
  - Pascoli naturali
  - Citta' consolidata
  - Zone gravate da usi civici valdate
  - Aree a rischio archeologico
  - Siti interessati da beni storico culturali + area di rispetto
  - Coste (area di rispetto di 300 m.)
  - Fiumi (area di rispetto di 150 m.)
  - Laghi (area di rispetto di 300 m.)
  - Connessione RER (area di rispetto di 100 m.)
  - Immobili e aree di notevole interesse pubblico
  - Zone di interesse archeologico + area di rispetto
  - Tratturi + area di rispetto
  - Parchi e riserve regionali + area di rispetto di 100 m.
  - Siti di rilevanza naturalistica
  - Coni visuali (raggio di 4 km)
  - Coni visuali (raggio di 10 km)
  - Strade panoramiche
  - Strade a valenza paesaggistica
  - Punti di vista



**Regione Puglia**  
**COMUNE DI SALICE SALENTINO - COMUNE DI VEGLIE**  
 PROVINCIA DI LECCE

PROGETTO PER LA REALIZZAZIONE DI IMPIANTO PER LA PRODUZIONE DI ENERGIA ELETTRICA DA FONTI RINNOVABILI, NONCHE' OPERE CONNESSE ED INFRASTRUTTURE, DI POTENZA PREVISTA IMMESSA IN RETE PARI A 60 MW ALIMENTATO DA FONTE EOLICA DENOMINATO "SAVE ENERGY"

OPERE DI CONNESSIONE E INFRASTRUTTURE PER IL COLLEGAMENTO ALLA RTN:  
 Comuni di Erchie (BR) - San Pancrazio Salentino (BR) - Avetrana (TA)

**PROGETTO DEFINITIVO**  
 Codice impianto: 6Q7ZQR9

Tavola: 39  
 Titolo: FOTOINSERIMENTI

6Q7ZQR9\_StudioFattibilitàAmbientale\_39

Progetto: **ENERWIND s.r.l.**  
 Via S. Maria 10 - 72013 Salice Salentino (BR)  
 P. IVA 02549670744 - REG. BR 124432 - enerwind@ener.it

Comitente: **AVETRANA ENERGIA s.r.l.**  
 PIAZZA G. GIARDINO 10 - 72013 Salice Salentino (BR)  
 P. IVA 02549670744 - REG. BR 124432 - avetranaenergia@ener.it

INCHIOSTRI SPECIFICHE

DATA	REVISIONE	REDAZIONE	APPROVAZIONE
01/09/2023	PRIMA CONFESSIONE	AO	AO

Scale: 1:100000  
 Foglio: 39  
 Data: 01/09/2023