Firmato digitalmente da
santo masilla
CN = masilla santo
C = IT

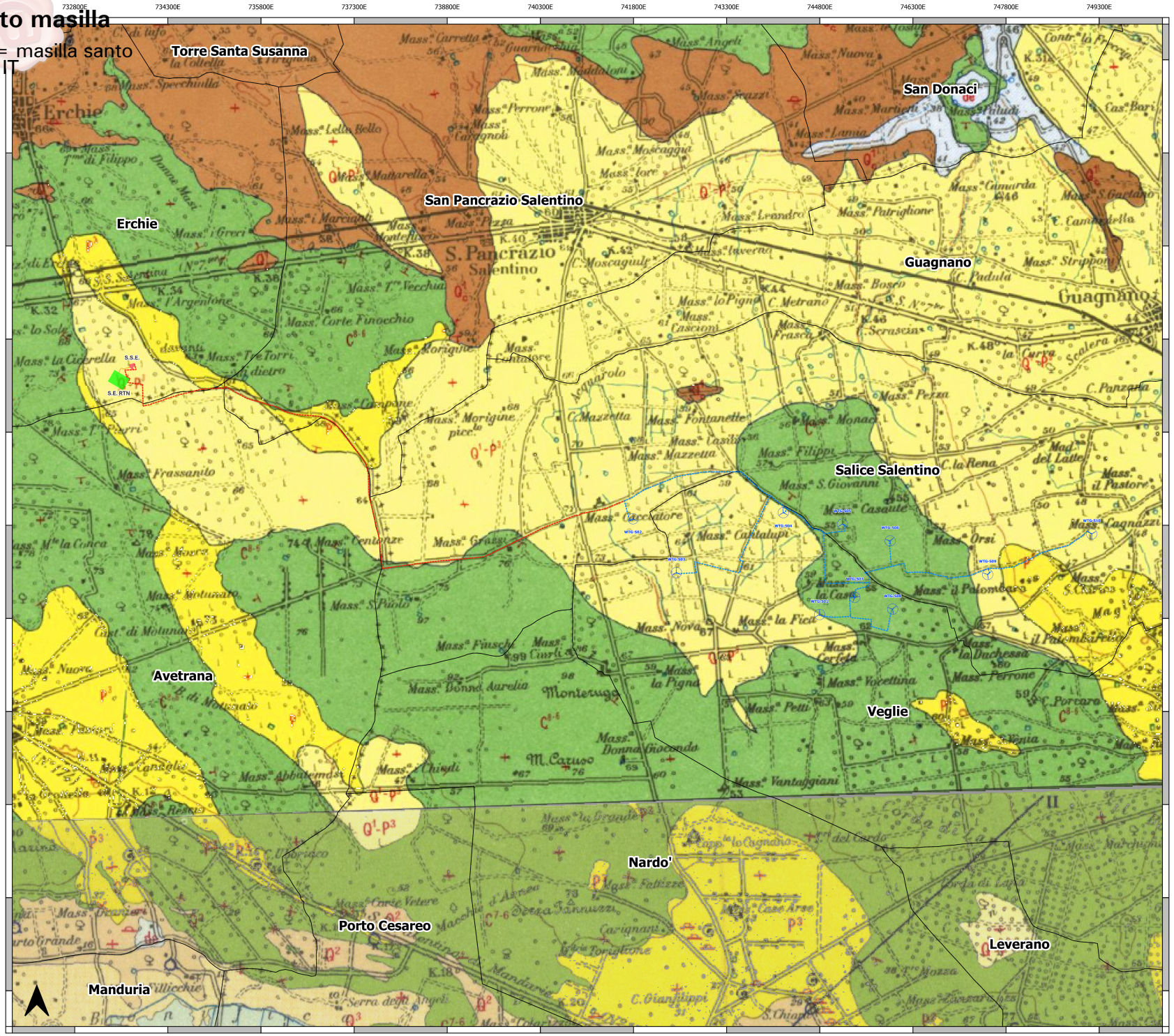

LEGENDA

- Aerogeneratori
- Elettrodotto interrato MT interno al parco eolico
- Elettrodotto interrato MT esterno al parco eolico
- Elettrodotto interrato AT
- Sottostazione elettrica di trasformazione di progetto
- Stazione elettrica Terna esistente
- Confini Comunali

CARTA GEOLOGICA

Sabbie argillose gialastre, talora debolmente cementate, in strati di qualche cm. di spessore, che passano inferiormente a sabbie argillose e argille grigio-azzurrastre (Q). spesso l'unità ha intercalati banchi arenacei e calcarenitici ben cementati (Q). Nelle sabbie più elevate si notano talora *Cassidulina laevigata* D'ORB. *carinata* SILV., *Bulimina marginata* D'ORB., *Ammonia beccarii* (LIN.). *Ammonia perlucida* (HER. ALL. LARL) *(PLEISTOCENE)*. Nelle sabbie argillose ed argille sottostanti, eccanto a *Arctica islandica* (LIN.), *Chlamys septemradiata* MULL. ed altri molluschi, sono frequenti *Hyalinea baltica* (SCHR.), *Cassidulina laevigata* D'ORB. *carinata* SILV., *Bulimina marginata* D'ORB., *Bulimina estensensis* SEG. *(CALABRIANO)*. FORMAZIONE DI GALLIPOLI.

(Q-p³) Sabbie calcaree poco cementate, con intercalati banchi di panchina, sabbie argillose grigio-azzurre. Verso l'alto associazione calabriana: *Hyalinea baltica* (SCHR.) *Cassidulina laevigata* D'ORB var. *carinata* SILV., *Bulimina marginata* D'ORB., *Ammonia beccarii* (LIN.) *(CALABRIANO-PLIOCENE SUP.?)* In trasgressione sulle formazioni più antiche.

(p³) Calcareniti, calcari tipo panchina, calcareniti argillose gialastre. Macrofauna a Coralli, Cirripedi, Molluschi, Echinidi, Crostacei tra cui *Cancer sismondai* MET. var. *antiatina* MAX. Microfauna ad Ostracodi e Foraminiferi: *Bulimina marginata* D'ORB. *Cassidulina laevigata* D'ORB var. *carinata* SILV., *Discorbis orbicularis* (TERQ.). *Cibicides ungerianus* (D'ORB.). *C. lobatulus* (WALK. e JAC.). *Globigerinoides ruber* (D'ORB.). *G. sacculifer* (BRADY), *Orbulina universa* D'ORB., *Hastigerina aequilateralis* (BRADY) *(PLIOCENE SUP.-MEDIO?)*. In trasgressione sulle formazioni più antiche.

Calcari dolomitici e dolomie grigio-nocciola, a fratture irregolare, calcari grigio-chiari. Microfossili non molto frequenti: *Thaumatoporella* sp., *Praglobotruncana stephani stephani* (GANDL), *P. stephani turbinata*(BECH.), *Rotalipora appenninica appenninica* (RENZ). *R.* cf. *reicheli* (MORN.), *Nummoloculina* sp. *(CENOMANIANO SUP.* e forse *TURONIANO)*. DOLOMIE DI GALATINA con passaggio graduale al CALCARE DI ALTAMURA (verso Nord e verso Ovest).

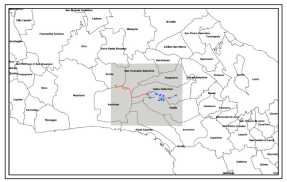

Regione Puglia

COMUNE DI SALICE SALENTINO - COMUNE DI VEGLIE
PROVINCIA DI LECCE

PROGETTO PER LA REALIZZAZIONE DI IMPIANTO PER LA PRODUZIONE DI ENERGIA ELETTRICA DA FONTI RINNOVABILI, NONCHE' OPERE CONNESSE ED INFRASTRUTTURE, DI POTENZA PREVISTA IMMESSA IN RETE PARI A 60 MW ALIMENTATO DA FONTE EOLICA DENOMINATO "SAVE ENERGY"

OPERE DI CONNESSIONE E INFRASTRUTTURE PER IL COLLEGAMENTO ALLA RTN:
Comuni di Erchie (Br)-San Pancrazio Salentino (Br) - Avetrana (Ta)

PROGETTO DEFINITIVO
Codice impianto: 6QTZQR9

Tavola : 41

Titolo : STRALCIO CARTA GEOLOGICA

Cod.Identificativo elaborato : 6QTZQR9_StudioFattibilitàAmbientale_41

Progetto:
ENERWIND s.r.l.
Via Toni Cornacchia 35/A - cap 72013 FASANO (BR)
P.IVA 02549800744 - REA BR-154453 - enerwind@pec.it

MSC Innovative Solutions s.r.l.s.
Via Milizia n.32 - 73100 Lecce
Tel. +39 3383139761
Email: info@msc-innovative-solutions@gmail.com - P. IVA 05018190754
Responsabile progettazione: Dott. Ing. Santo Masilla

Committente:
AVETRANA ENERGIA s.r.l.
Piazza del Grano n.3 - cap 39100 BOLZANO (BZ)
P.IVA 03059420219 - REA BZ- 227628 - avetrana.energia@legalmail.it

SOCIETA' DEL GRUPPO
FRI-EL GREEN POWER S.p.A.
Piazza della Rotonda, 2 - 00186 Roma (RM) - Italia
Tel. +39 06 6880 4163 - Fax. +39 06 6821 2764
Email: info@fri-el.it - P. IVA 01533770216

Indagine Specialistiche :

Data	Revisione	Redatto	Approvato
20.06.2021	Prima Emissione	SM	MT

Data : Giugno 2021 | Scala : 1:50000 | File: 6QTZQR9_StudioFattibilitàAmbientale_41 | Controllato: | Formato: A1

Ai sensi e per gli effetti degli art2 e 99 della Legge n.633 del 22 aprile 1941 , ci riserviamo la proprietà intellettuale e materiale di quanto elaborato e facciamo espresso divieto a chiunque di rendere noto a terzi e di riprodurre anche in parte, senza la nostra preventiva autorizzazione scritta.