

CARTA DEI DISPOSITIVI DI TUTELA PAESAGGISTICA - AREA DI MASSIMA ATTENZIONE (Scala 1/10.000)



LEGENDA

- Fondazione
- Piazzole
- Cavalletto MT
- Viabilità di nuova realizzazione
- Viabilità in adeguamento a quella esistente
- Area di cantiere
- Area impianto di betonaggio
- Sottostazione RTN 150 KV "Ulissia"
- Sottostazione utente Sardaolica S.r.l.
- Ampliamento della SSE Utente già previsto nel progetto Abilla
- Ampliamento della SSE Utente Opere di connessione
- Area di massima attenzione

BENI CULTURALI VINCOLATI AI SENSI DELLA PARTE II DEL D.LGS. 42/04 E SS.MM.II.

- Beni dichiarati di interesse culturale (Fonte: Segretariato Regionale del Ministero della Cultura per la Sardegna)
- Area di pertinenza dei Beni
- Beni culturali - Fonte: <http://vincolirrete.beniculturali.it/>
- Ulteriori beni da ricognizione archeologica

Assetto storico-culturale PPR - Beni Paesaggistici

- ▲ Aree caratterizzate da edifici e manufatti di valenza storico-culturale (artt. 8, 47, 48, 49, 50 N.T.A. PPR)
- ▲ Fascia di rispetto di 100 m da aree caratterizzate da edifici e manufatti di valenza storico-culturale
- ▲ Matrici di sviluppo dei centri di antica e prima formazione (artt. 8,47,51,52,53 N.T.A. PPR)

Assetto storico-culturale PPR - Beni Identitari

- ▲ Aree caratterizzate da edifici e manufatti di valenza storico-culturale (artt. 8, 47, 48, 49, 50 N.T.A. PPR)
- ▲ Fascia di rispetto di 100 m da aree caratterizzate da edifici e manufatti di valenza storico-culturale

BENI PAESAGGISTICI VINCOLATI AI SENSI DELLA PARTE III DEL D.LGS. 42/04 E SS.MM.II.

- ▲ Immobili e aree di notevole interesse pubblico (art. 136 D. Lgs. 42/2004 e ss.mm.ii.)

Area tutelate per legge (art. 142 D.Lgs. 42/2004 e ss.mm.ii.)

- ▲ Fascia di tutela di 300 m dai laghi (art. 142 comma 1 lettera b D.Lgs 42/2004 ss.mm.ii.)
- ▲ Fascia di tutela di 150 m dei corsi d'acqua (art. 142 comma 1 lettera c D.Lgs 42/2004 ss.mm.ii.)
- ▲ Zone gravate da usi civici (art. 142 comma 1 lettera h D.Lgs 42/2004 ss.mm.ii.)
- ▲ Terreni coperti da foreste e boschi (art. 142 comma 1 lettera g D.Lgs 42/2004 ss.mm.ii.)

Beni paesaggistici individuati dal PPR (art. 143 D.Lgs 42/2004 ss.mm.ii.)

- ▲ Alberi monumentali (artt. 8,17,18 N.T.A. PPR)
- ▲ Grotte e caverne (artt. 8,17,18 N.T.A. PPR)
- ▲ Monumenti naturali istituiti - L.R. 31/89 (artt. 8,17,18 N.T.A. PPR)
- ▲ Fascia costiera (artt. 8,17,18,19,20 N.T.A. PPR)
- ▲ Aree a quota superiore ai 900 m s.l.m. (artt. 8,17,18 N.T.A. PPR)
- ▲ Fascia di rispetto di 150 m dai corsi d'acqua cartografati dal PPR (artt. 8,17,18 N.T.A. PPR)
- ▲ Fascia di rispetto di 300 m da zone umide, laghi naturali e invasi artificiali (artt. 8,17,18 N.T.A. PPR)

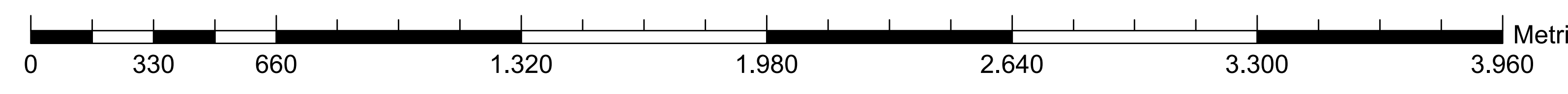
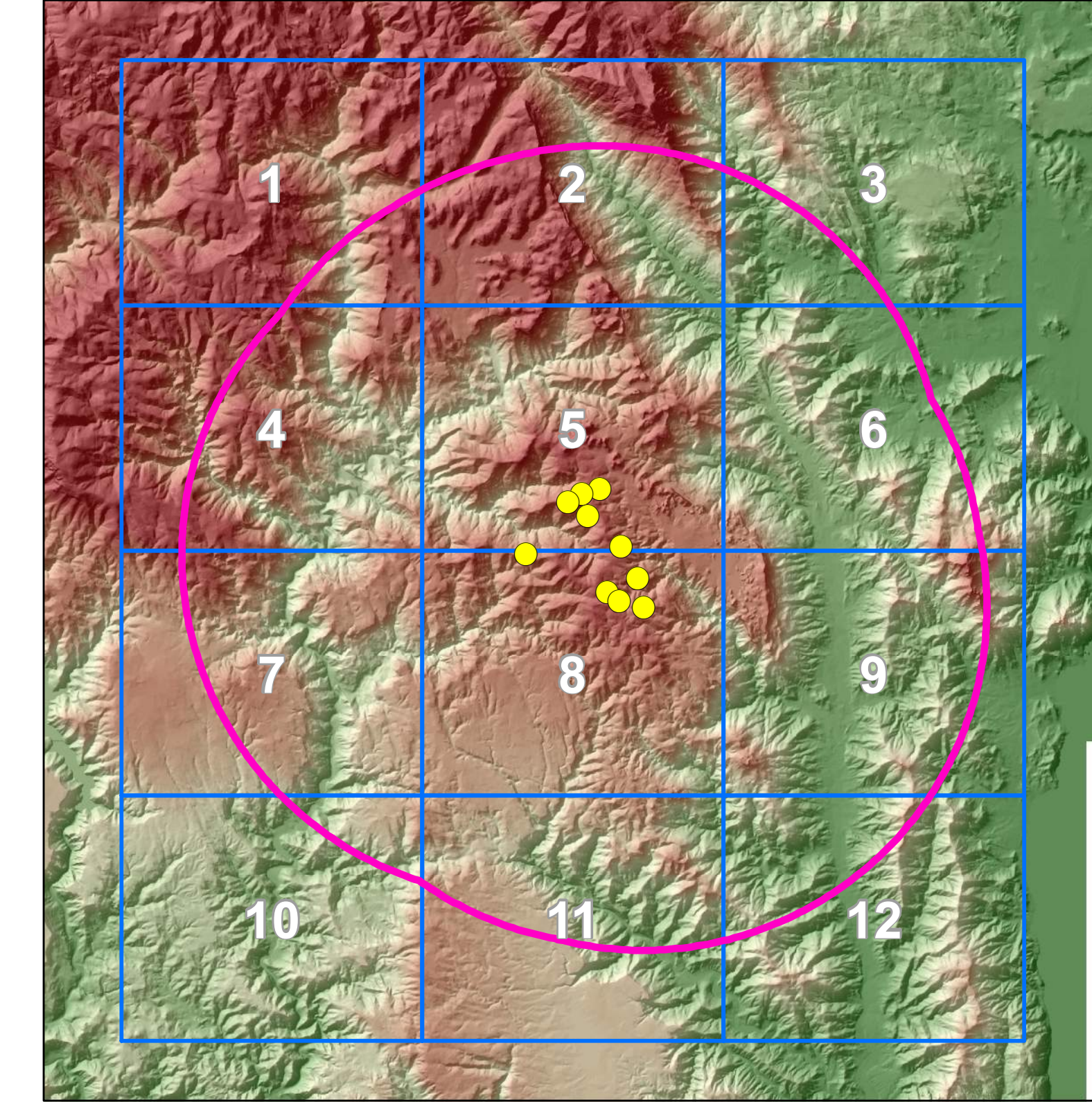

| Rev. | Data | Descrizione | Aut. | Contro. | Appr. |
|------|----------|-----------------------------|------|---------|-------|
| 01 | 30/11/21 | INTEGRAZIONE DOCUMENTAZIONE | | | |

| | |
|--|---|
| SARDEOLICA Renewable Energy | ORDINE INGEGNERI PROPRIETARI CAGLIARI No. 2483 Dott. Ing. Giuseppe Proietti |
| SARTEC Services & Technologies | iat CONSULTANZA E PROGETTI |

Commissione n° C/2020/355-IN/0000
 Dis. n° AM-AS/30006-1-P/3
 Revisione: 0
 Scala: 1/10000
 Spettatore: //
 Sostituito: dat. //

Nome file: AM-AS/30006-1

AMPLIAMENTO DEL PARCO ENCLAVE DI ULASSA E PERASDERPISU NEL TERRITORIO DEL COMUNE DI JERZU (NU)
 VALUTAZIONE DI IMPATTO AMBIENTALE (D.Lgs. 152/2006 e ss.mm.ii.)
 - Carta dei dispositivi di tutela paesaggistico-ambientale -
 (Pianogramma esecutivo in "AcqMap" - evitare connessioni o mono).

In questo documento è di proprietà di SarTec e iat che ne tutelano i diritti e termini di legge.

CARTA DEI DISPOSITIVI DI TUTELA PAESAGGISTICA - AREA DI MASSIMA ATTENZIONE (Scala 1/10.000)

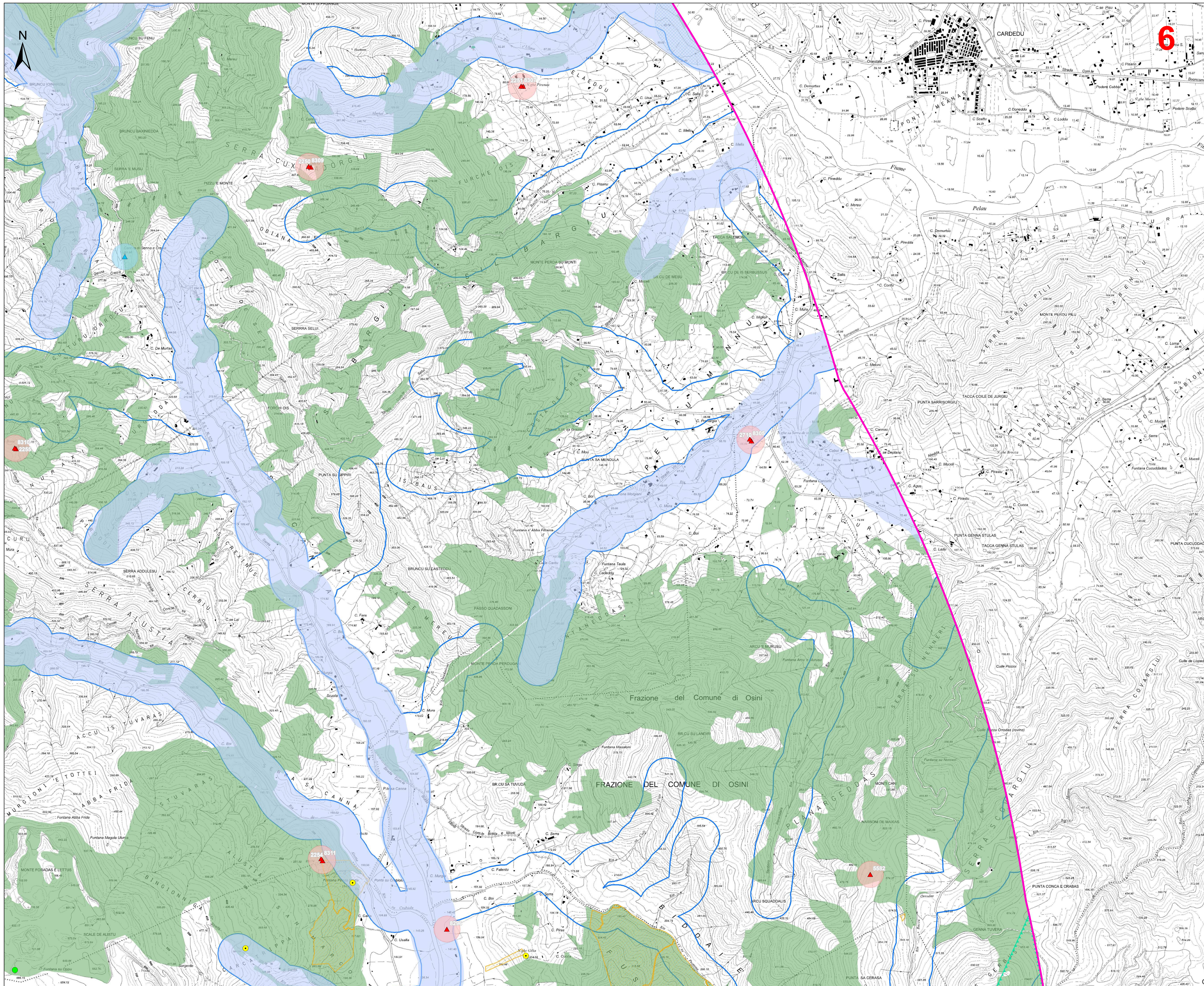

LEGENDA

- Fondazione
- Piazzole
- Cavalletto MT
- Viabilità di nuova realizzazione
- Viabilità in adeguamento a quella esistente
- Area di cantiere
- Area impianto di betonaggio
- Sottostazione RTN 150 KV "Ulissai"
- Sottostazione utente Sardegna S.r.l.
- Ampliamento della SSE Utente già previsto nel progetto Abilla
- Ampliamento della SSE Utente Opere di connessione
- Area di massima attenzione

BENI CULTURALI VINCOLATI AI SENSI DELLA PARTE II DEL D.LGS. 42/04 E SS.MM.II.

- Beni dichiarati di interesse culturale (Fonte: Segretariato Regionale del Ministero della Cultura per la Sardegna)
- Area di pertinenza dei Beni
- Beni culturali - Fonte: <http://vincivilirete.beniculturali.it/>
- Uteriori beni da ricognizione archeologica

Assetto storico-culturale PPR - Beni Paesaggistici

- Area caratterizzate da edifici e manufatti di valenza storico-culturale (artt. 8, 47, 48, 49, 50 N.T.A. PPR)
- Fascia di rispetto di 100 m da aree caratterizzate da edifici e manufatti di valenza storico-culturale

Assetto storico-culturale PPR - Beni Identitari

- Area caratterizzate da edifici e manufatti di valenza storico-culturale (artt. 8, 47, 48, 49, 50 N.T.A. PPR)
- Fascia di rispetto di 100 m da aree caratterizzate da edifici e manufatti di valenza storico-culturale

BENI PAESAGGISTICI VINCOLATI AI SENSI DELLA PARTE III DEL D.LGS. 42/04 E SS.MM.II.

- Immobili e aree di notevole interesse pubblico (art. 136 D. Lgs. 42/2004 e ss.mm.ii.)

Area tutelate per legge (art. 142 D.Lgs. 42/2004 e ss.mm.ii.)

- Fascia di tutela di 300 m dai laghi (art. 142 comma 1 lettera b D.Lgs 42/2004 ss.mm.ii.)
- Fascia di tutela di 150 m dai corsi d'acqua (art. 142 comma 1 lettera c D.Lgs 42/2004 ss.mm.ii.)
- Zone gravate da usi civici (art. 142 comma 1 lettera h D.Lgs 42/2004 ss.mm.ii.)
- Territori coperti da foreste e boschi (art. 142 comma 1 lettera g D.Lgs 42/2004 ss.mm.ii.)

Beni paesaggistici individuati dal PPR (art. 143 D.Lgs 42/2004 ss.mm.ii.)

- Alberi monumentali (artt. 8, 17, 18 N.T.A. PPR)
- Grotte e caverne (art. 8, 17, 18 N.T.A. PPR)
- Monumenti naturali istituiti - L.R. 3/189 (artt. 8, 17, 18 N.T.A. PPR)
- Fascia costiera (artt. 8, 17, 18, 19, 20 N.T.A. PPR)
- Area a quota superiore ai 900 m s.l.m. (art. 8, 17, 18 N.T.A. PPR)
- Fascia di rispetto di 150 m dai corsi d'acqua cartografati dal PPR (artt. 8, 17, 18 N.T.A. PPR)
- Fascia di rispetto di 300 m da zone umide, laghi naturali e invasi artificiali (artt. 8, 17, 18 N.T.A. PPR)

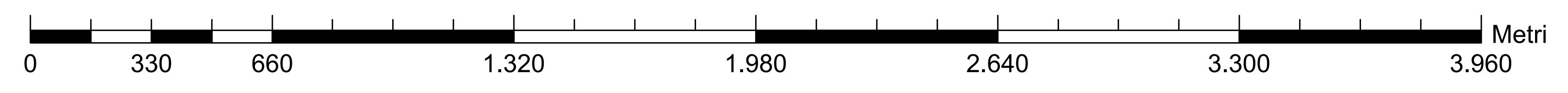
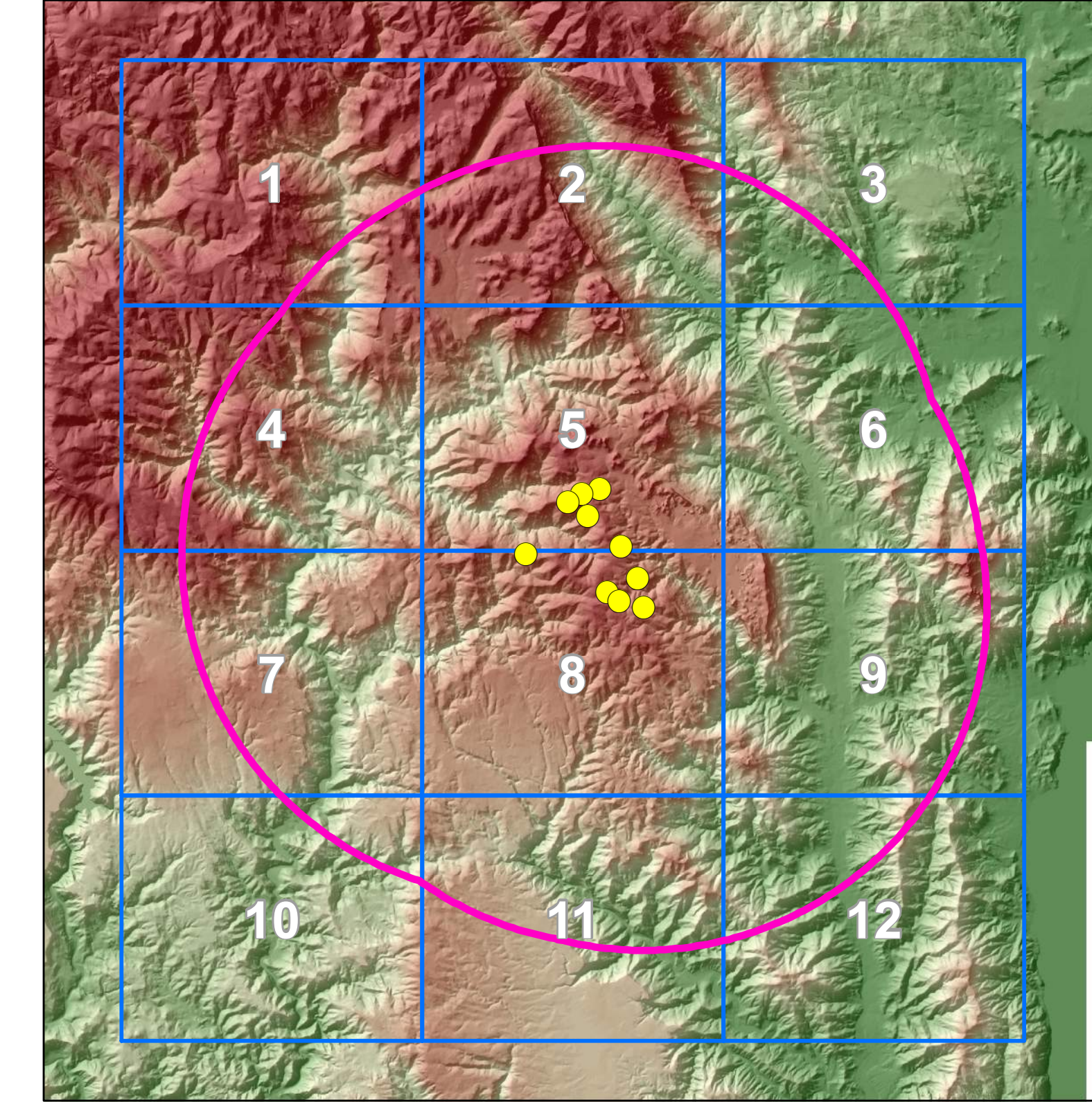

| Rev. | Data | Descrizione | Aut. | Stato | Stato |
|------|----------|-----------------------------|------|--------|-------|
| 01 | 30/11/21 | INTEGRAZIONE DOCUMENTAZIONE | | Compr. | Appr. |

Commissio n°: C/2020/355-IN0000
 Dis. n°: AM-AS/30006-1-P3
 Revisione: 0
 Scala: 1/10000
 Spettatore: //
 Sostituito: dat. //

BOREA: AMPLIAMENTO DEL PARCO EOLICO DI ULISSAI E PERDASDEPUS NEL TERRITORIO DEL COMUNE DI GERU (NU)
 VALUTAZIONE DI IMPATTO AMBIENTALE (D.Lgs. 152/2006 e ss.mm.ii.)
 - Carta dei dispositivi di tutela paesaggistico-ambientale -
 (Pannello espositivo in "AcqMap" - evitare connessioni o manom.)

Il presente documento è di proprietà di Borea Ricerca e Tecnologia che ne tutela i diritti e termini di legge.

CARTA DEI DISPOSITIVI DI TUTELA PAESAGGISTICA - AREA DI MASSIMA ATTENZIONE (Scala 1/10.000)

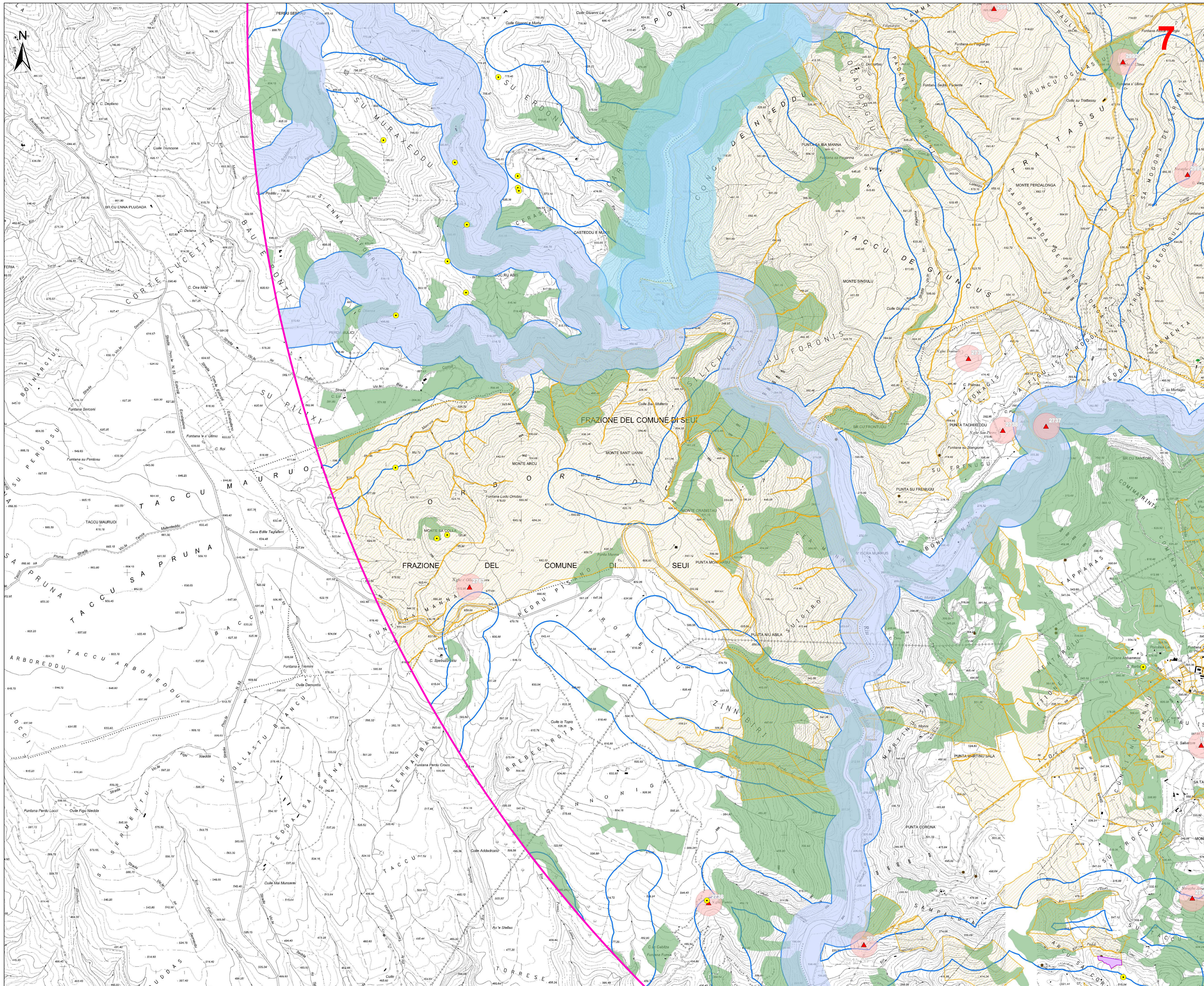

LEGENDA

- Fondazione
- Piazze
- Cavalletto MT
- Viabilità di nuova realizzazione
- Viabilità in adeguamento a quella esistente
- Area di cantiere
- Area impianto di betonaggio
- Sottostazione RTN 150 KV "Ulissa"
- Sottostazione utente Sardegna S.r.l.
- Ampliamento della SSE Utente già previsto nel progetto Abilla
- Ampliamento della SSE Utente Opere di connessione
- Area di massima attenzione

BENI CULTURALI VINCOLATI AI SENSI DELLA PARTE II DEL D.LGS. 42/04 E SS.MM.II.

- Beni dichiarati di interesse culturale (Fonte: Segretariato Regionale del Ministero della Cultura per la Sardegna)
- Area di pertinenza dei Beni
- Beni culturali - Fonte: <http://vincilivrete.beniculturali.it/>
- Ulteriori beni da ricognizione archeologica

Assetto storico-culturale PPR - Beni Paesaggistici

- ▲ Aree caratterizzate da edifici e manufatti di valenza storico-culturale (artt. 8, 47, 48, 49, 50 N.T.A. PPR)
- ▲ Fascia di rispetto di 100 m da aree caratterizzate da edifici e manufatti di valenza storico-culturale
- ▲ Matrici di sviluppo dei centri di antica e prima formazione (artt. 8, 47, 51, 52, 53 N.T.A. PPR)

Assetto storico-culturale PPR - Beni Identitari

- ▲ Aree caratterizzate da edifici e manufatti di valenza storico-culturale (artt. 8, 47, 48, 49, 50 N.T.A. PPR)
- ▲ Fascia di rispetto di 100 m da aree caratterizzate da edifici e manufatti di valenza storico-culturale

BENI PAESAGGISTICI VINCOLATI AI SENSI DELLA PARTE III DEL D.LGS. 42/04 E SS.MM.II.

- Immobili e aree di notevole interesse pubblico (art. 136 D. Lgs. 42/2004 ss.mm.ii.)

Area tutelate per legge (art. 142 D.Lgs. 42/2004 e ss.mm.ii.)

- Fascia di tutela di 300 m dai laghi (art. 142 comma 1 lettera b D.Lgs 42/2004 ss.mm.ii.)
- Fascia di tutela di 150 m dei corsi d'acqua (art. 142 comma 1 lettera c D.Lgs 42/2004 ss.mm.ii.)
- Zone gravate da usi civici (art. 142 comma 1 lettera h D.Lgs 42/2004 ss.mm.ii.)
- Terreni coperti da foreste e boschi (art. 142 comma 1 lettera g D.Lgs 42/2004 ss.mm.ii.)

Beni paesaggistici individuati dal PPR (art. 143 D.Lgs 42/2004 ss.mm.ii.)

- Alberi monumentali (artt. 8, 17, 18 N.T.A. PPR)
- Grotte e caverne (art. 8, 17, 18 N.T.A. PPR)
- Monumenti naturali istituiti - L.R. 31/89 (artt. 8, 17, 18 N.T.A. PPR)
- Fascia costiera (artt. 8, 17, 18, 19 N.T.A. PPR)
- Aree a quota superiore ai 900 m s.l.m. (artt. 8, 17, 18 N.T.A. PPR)
- Fascia di rispetto di 150 m dai corsi d'acqua cartografati dal PPR (artt. 8, 17, 18 N.T.A. PPR)
- Fascia di rispetto di 300 m da zone umide, laghi naturali e invasi artificiali (artt. 8, 17, 18 N.T.A. PPR)

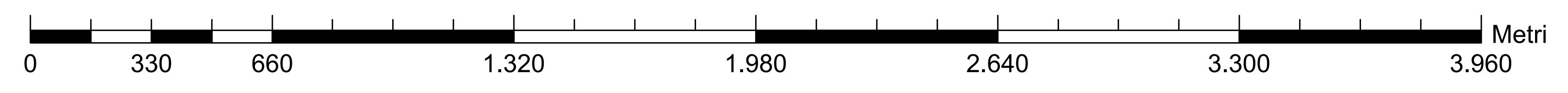
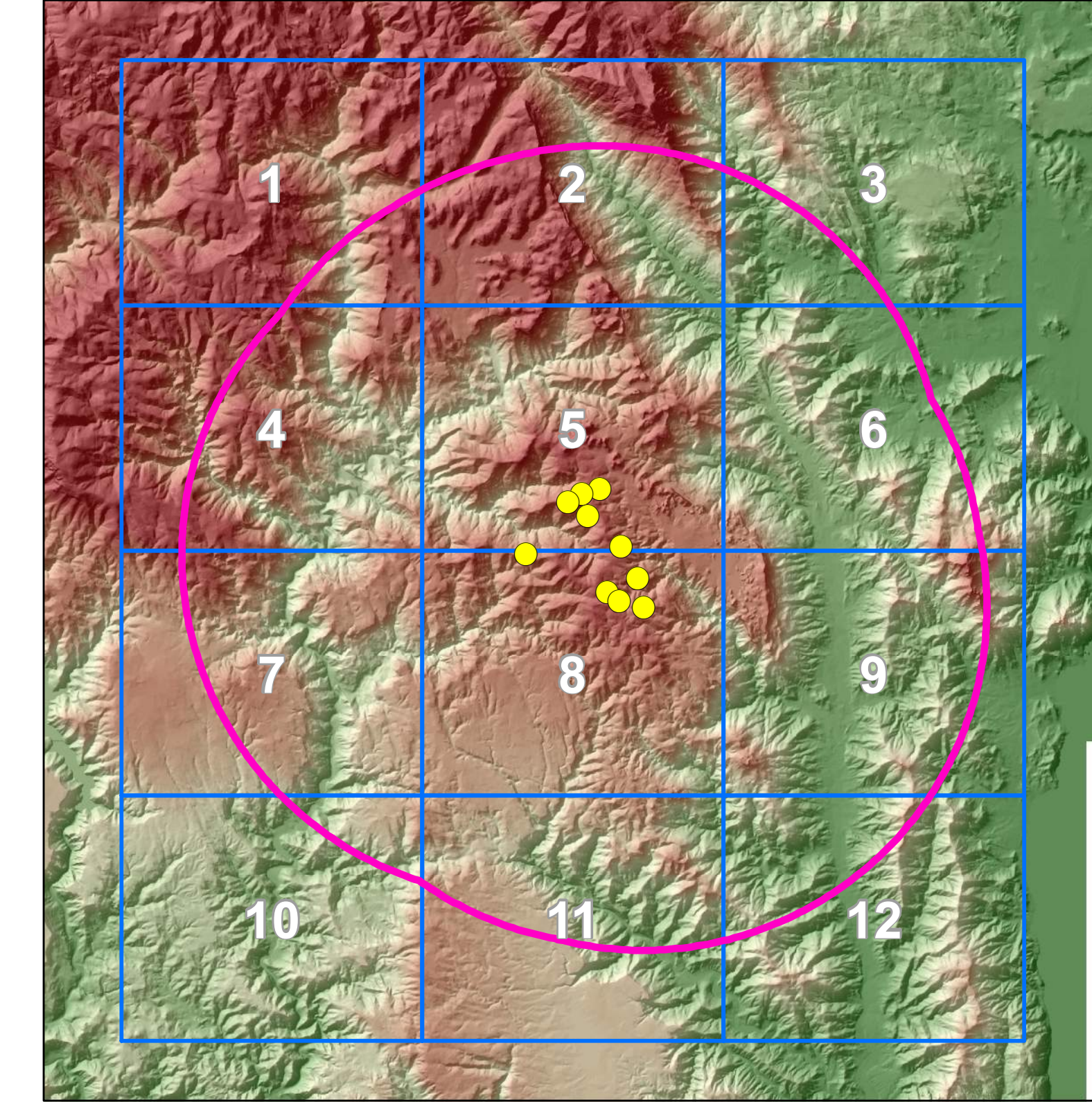

| Rev. | Data | Descrizione | Aut. | Contro. | Appr. |
|------|----------|-----------------------------|------|---------|-------|
| 01 | 30/11/21 | INTEGRAZIONE DOCUMENTAZIONE | | | |

SARDEOLICA
Renewable Energy

SARTEC
Services & Technologies

iat CONSULTAZIONE
E PROGETTI

Commissio n°: C/2020/355-IN/0000
 Dis. n°: AM-AS/30006-1-P2
 Revisione: 0
 Scala: 1/10000
 Spettatore: //
 Spettatore dat.: //

Nome file: AM-AS/30006-1-P2

AMBIAMENTO DEL PARCO ENCLAVATO DI ULASSA E PERDASDEPUSU NEL TERRITORIO DEL COMUNE DI JERU (NU)
 VALUTAZIONE DI IMPATTO AMBIENTALE (D.Lgs. 152/2006 e ss.mm.ii.)
 - Carta dei dispositivi di tutela paesaggistico-ambientale -
 Progetto eseguito in "AcqMap" - evitare connessioni o meno.

In presente documento è di proprietà di Sardeolica e iat che ne tutelano i diritti e termini di legge.

CARTA DEI DISPOSITIVI DI TUTELA PAESAGGISTICA - AREA DI MASSIMA ATTENZIONE (Scala 1/10.000)



LEGENDA

- Fondazione
- Piazzole
- Caviodotti
- Viabilità di nuova realizzazione
- Viabilità in adeguamento a quella esistente
- Area di cantiere
- Area impianto di betonaggio
- Sottostazione RTN 150 KV "Ulassa"
- Sottostazione utente Sardegna S.r.l.
- Ampliamento della SSE Utente già previsto nel progetto Abbia
- Ampliamento della SSE Utente Opere di connessione
- Area di massima attenzione

BENI CULTURALI VINCOLATI AI SENSI DELLA PARTE II DEL D.LGS. 42/04 E SS.MM.II.

- Beni dichiarati di interesse culturale (Fonte: Segretariato Regionale del Ministero della Cultura per la Sardegna)
- Area di pertinenza dei Beni
- Beni culturali - Fonte: <http://vincolirrete.beniculturali.it/>
- Uteriori beni da ricognizione archeologica

Assetto storico-culturale PPR - Beni Paesaggistici

- Area caratterizzate da edifici e manufatti di valenza storico-culturale (artt. 8, 47, 48, 49, 50 N.T.A. PPR)
- Fascia di rispetto di 100 m da aree caratterizzate da edifici e manufatti di valenza storico-culturale
- Matrici di sviluppo dei centri di antica e prima formazione (artt. 8, 47, 51, 52, 53 N.T.A. PPR)

Assetto storico-culturale PPR - Beni Identitari

- Area caratterizzate da edifici e manufatti di valenza storico-culturale (artt. 8, 47, 48, 49, 50 N.T.A. PPR)
- Fascia di rispetto di 100 m da aree caratterizzate da edifici e manufatti di valenza storico-culturale

BENI PAESAGGISTICI VINCOLATI AI SENSI DELLA PARTE III DEL D.LGS. 42/04 E SS.MM.II.

- Immobili e aree di notevole interesse pubblico (art. 136 D. Lgs. 42/2004 ss.mm.ii.)

Area tutelate per legge (art. 142 D.Lgs. 42/2004 e ss.mm.ii.)

- Fascia di tutela di 300 m dai laghi (art. 142 comma 1 lettera b D.Lgs 42/2004 ss.mm.ii.)
- Fascia di tutela di 150 m dai corsi d'acqua (art. 142 comma 1 lettera c D.Lgs 42/2004 ss.mm.ii.)
- Zone gravate da usi civici (art. 142 comma 1 lettera h D.Lgs 42/2004 ss.mm.ii.)
- Territori coperti da foreste e boschi (art. 142 comma 1 lettera g D.Lgs 42/2004 ss.mm.ii.)

Beni paesaggistici individuati dal PPR (art. 143 D.Lgs 42/2004 ss.mm.ii.)

- Alberi monumentali (artt. 8, 17, 18 N.T.A. PPR)
- Grotte e caverne (artt. 8, 17, 18 N.T.A. PPR)
- Monumenti naturali istituiti - L.R. 31/89 (artt. 8, 17, 18 N.T.A. PPR)
- Fascia costiera (artt. 8, 17, 18, 19, 20 N.T.A. PPR)
- Area a quota superiore ai 900 m s.l.m. (artt. 8, 17, 18 N.T.A. PPR)
- Fascia di rispetto di 150 m dai corsi d'acqua cartografati dal PPR (artt. 8, 17, 18 N.T.A. PPR)
- Fascia di rispetto di 300 m da zone umide, laghi naturali e invasi artificiali (artt. 8, 17, 18 N.T.A. PPR)

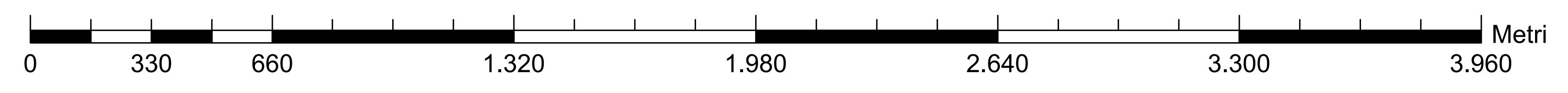
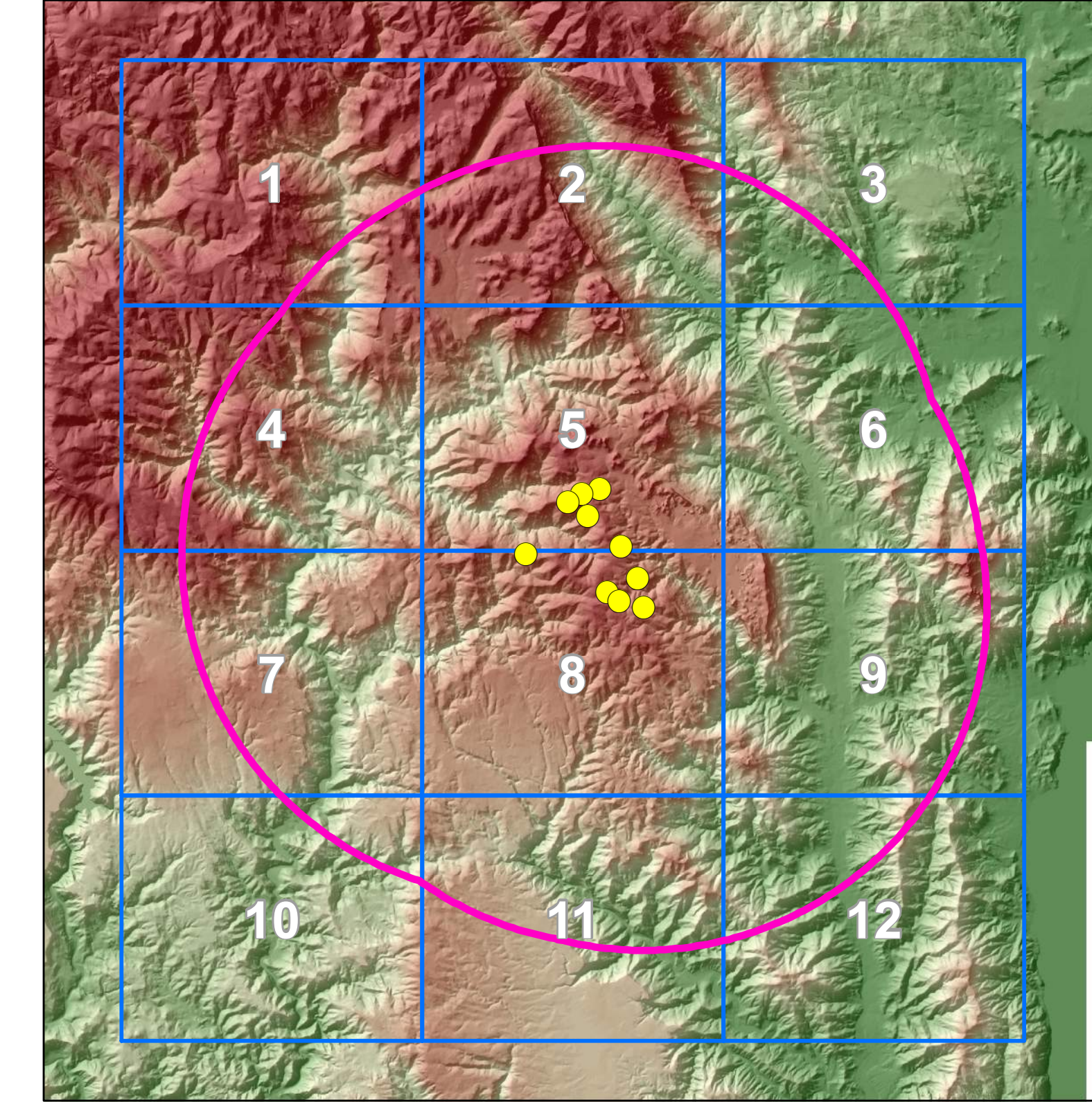

| Rev. | Data | Descrizione | Aut. | Contro. | Appr. |
|------|----------|-----------------------------|------|---------|-------|
| 01 | 30/11/21 | INTEGRAZIONE DOCUMENTAZIONE | | | |

| | |
|--|---|
| SARDEOLICA Renewable Energy | ORDINE INGEGNERI PROFESSIONISTI SARDELLI N. 3453 Dott. Ing. Giuseppe Proietto |
| SARTEC Services & Technologies | iat CONSULTAZIONE E PROGETTI |

Commissio n°: C/2020/355-IN/0000
 Dis. n°: AM-AS/30006-1-P/3
 Revisione: 0
 Scala: 1/10000
 Spettatore: //
 Sostituito dal: //

Nome file: AM-AS/30006-1-P/3

Il presente documento è di proprietà di SarTec e iat che ne tutelano i diritti e termini di legge.