

CARTA DEI DISPOSITIVI DI TUTELA PAESAGGISTICA - AREA DI MASSIMA ATTENZIONE (Scala 1/10.000)

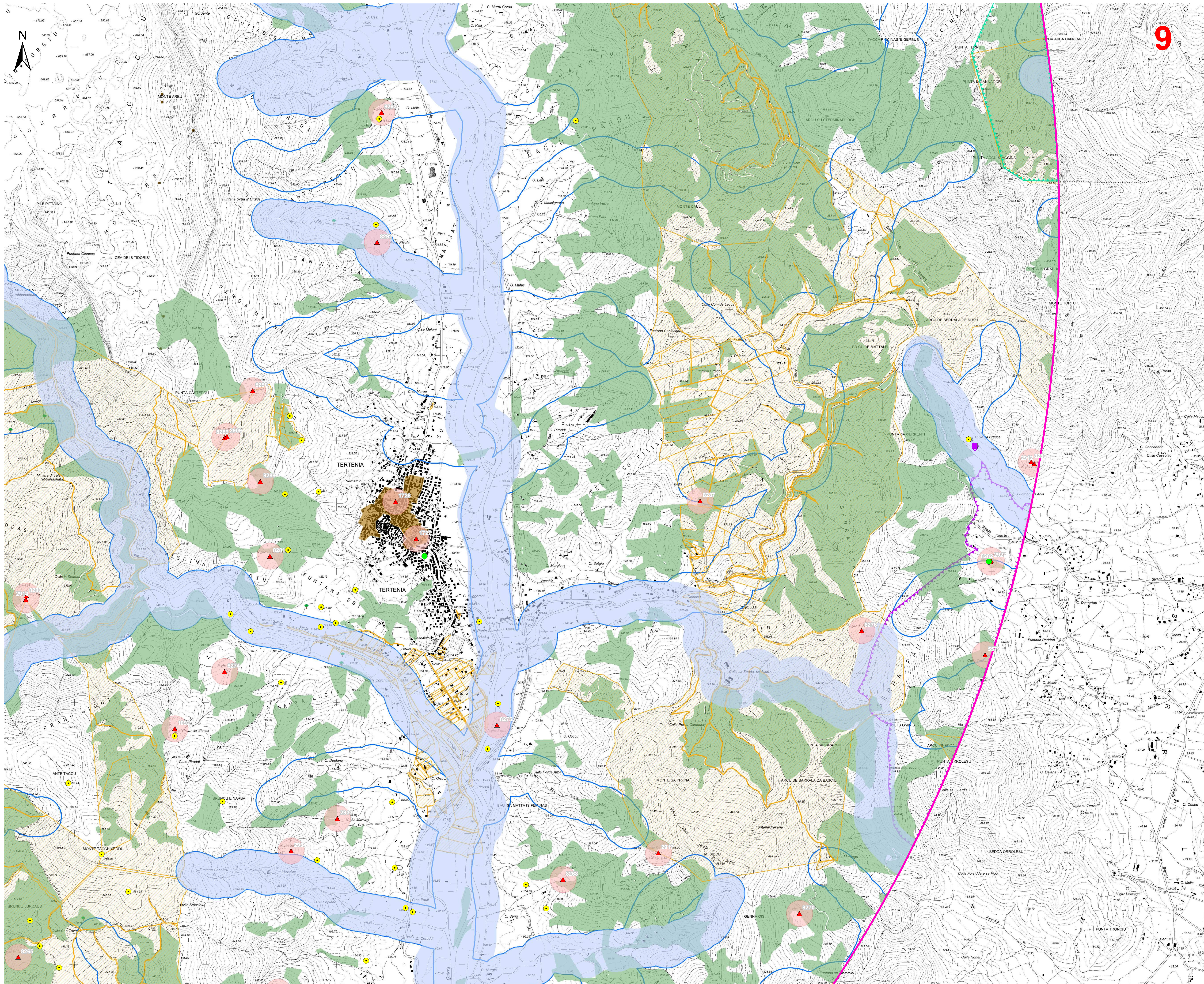

LEGENDA

- Fondazione
- Piazzole
- Cavalletto MT
- Viabilità di nuova realizzazione
- Viabilità in adeguamento a quella esistente
- Area di cantiere
- Area impianto di betonaggio
- Sottostazione RTN 150 KV "Ulissia"
- Sottostazione utente Sardegna S.r.l.
- Ampliamento della SSE Utente già previsto nel progetto Abbia
- Ampliamento della SSE Utente Opere di connessione
- Area di massima attenzione

BENI CULTURALI VINCOLATI AI SENSI DELLA PARTE II DEL D.LGS. 42/04 E SS.MM.II.

- Beni dichiarati di interesse culturale (Fonte: Segretariato Regionale del Ministero della Cultura per la Sardegna)
- Area di pertinenza dei Beni
- Beni culturali - Fonte: <http://vincilivretre.beniculturali.it/>
- Uteriori beni da ricognizione archeologica

Assetto storico-culturale PPR - Beni Paesaggistici

- Area caratterizzate da edifici e manufatti di valenza storico-culturale (artt. 8, 47, 48, 49, 50 N.T.A. PPR)
- Fascia di rispetto di 100 m da aree caratterizzate da edifici e manufatti di valenza storico-culturale
- Matrici di sviluppo dei centri di antica e prima formazione (artt. 8, 47, 51, 52, 53 N.T.A. PPR)

Assetto storico-culturale PPR - Beni Identitari

- Area caratterizzate da edifici e manufatti di valenza storico-culturale (artt. 8, 47, 48, 49, 50 N.T.A. PPR)
- Fascia di rispetto di 100 m da aree caratterizzate da edifici e manufatti di valenza storico-culturale

BENI PAESAGGISTICI VINCOLATI AI SENSI DELLA PARTE III DEL D.LGS. 42/04 E SS.MM.II.

- Immobili e aree di notevole interesse pubblico (art. 136 D. Lgs. 42/2004 e ss.mm.ii.)

Area tutelate per legge (art. 142 D.Lgs. 42/2004 e ss.mm.ii.)

- Fascia di tutela di 300 m dai laghi (art. 142 comma 1 lettera b. D.Lgs 42/2004 ss.mm.ii.)
- Fascia di tutela di 150 m dei corsi d'acqua (art. 142 comma 1 lettera c. D.Lgs 42/2004 ss.mm.ii.)
- Zone gravate da usi civici (art. 142 comma 1 lettera h. D.Lgs 42/2004 ss.mm.ii.)
- Territori coperti da foreste e boschi (art. 142 comma 1 lettera g. D.Lgs 42/2004 ss.mm.ii.)

Beni paesaggistici individuati dal PPR (art. 143 D.Lgs 42/2004 ss.mm.ii.)

- Alberi monumentali (artt. 8, 17, 18 N.T.A. PPR)
- Grotte e caverne (artt. 8, 17, 18 N.T.A. PPR)
- Monumenti naturali istituiti - L.R. 3/189 (artt. 8, 17, 18 N.T.A. PPR)
- Fascia costiera (artt. 8, 17, 18, 20 N.T.A. PPR)
- Area a quota superiore ai 900 m s.l.m. (artt. 8, 17, 18 N.T.A. PPR)
- Fascia di rispetto di 150 m dai corsi d'acqua cartografati dal PPR (artt. 8, 17, 18 N.T.A. PPR)
- Fascia di rispetto di 300 m da zone umide, laghi naturali e invasi artificiali (artt. 8, 17, 18 N.T.A. PPR)

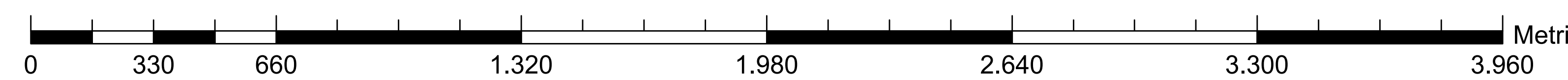
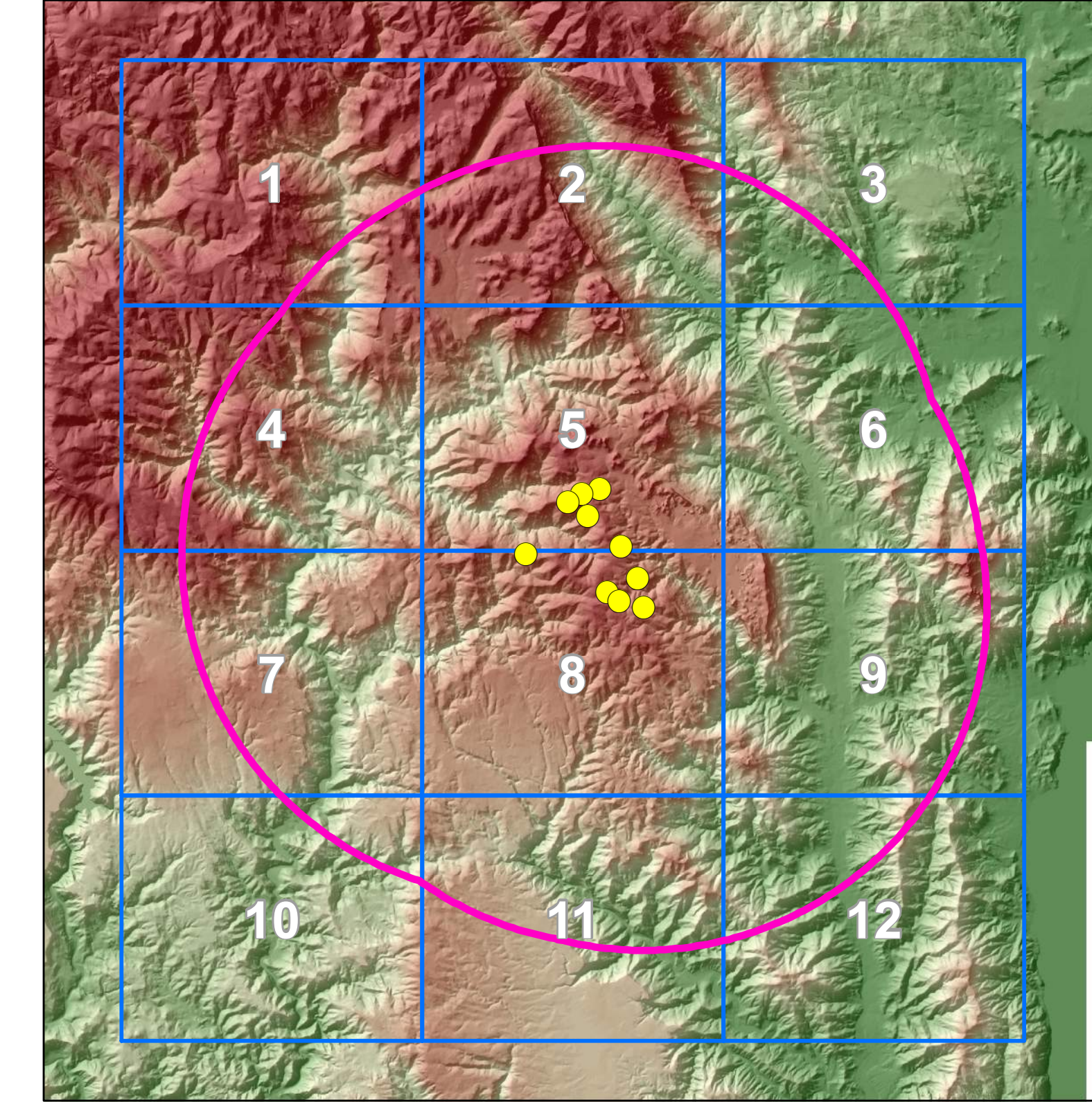

Rev.	Data	Descrizione	Aut.	Caric.	Appr.
01	30/11/21	INTEGRAZIONE DOCUMENTAZIONE			

			Commessa n°:	C/2020/355-IN0000
			Dis. n°:	AM-AS/30006-1-P/3
BUREAU: AMPLIAMENTO DEL PARCO EOLICO DI ULISSIA E PERDARDEPEDI NEL TERRITORIO DEL COMUNE DI JERU (NU) VALUTAZIONE DI IMPATTO AMBIENTALE (D.Lgs. 152/2006 e ss.mm.ii.) - Carta dei dispositivi di tutela paesaggistico-ambientale - (Piano esecutivo in "AcMap" - evitare connessioni a mano - Sostituire dati //			Revisione:	0
			Scala:	1/10000
			Spettatore:	///
			Sostituire dati:	///

Il presente documento è di proprietà di Sardeolice e Tecnologie che ne conserva i diritti e termini di legge.

CARTA DEI DISPOSITIVI DI TUTELA PAESAGGISTICA - AREA DI MASSIMA ATTENZIONE (Scala 1/10.000)

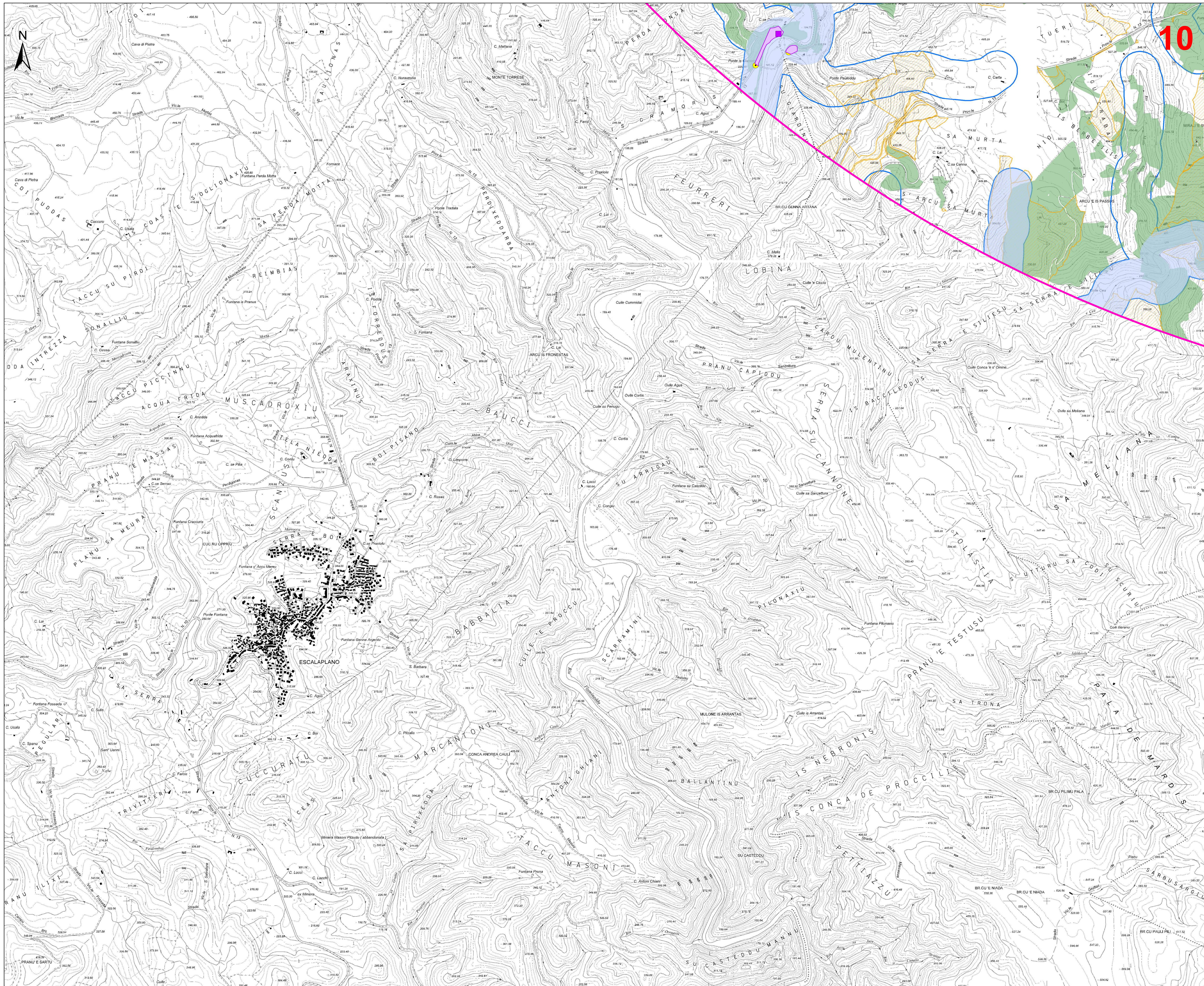

LEGENDA

- Fondazione
- Piazzole
- Cavalletto MT
- Viabilità di nuova realizzazione
- Viabilità in adeguamento a quella esistente
- Area di cantiere
- Area impianto di betonaggio
- Sottostazione RTN 150 KV "Ulissia"
- Sottostazione utente Sardegna S.r.l.
- Ampliamento della SSE Utente già previsto nel progetto Abilla
- Ampliamento della SSE Utente Opere di connessione
- Area di massima attenzione

BENI CULTURALI VINCOLATI AI SENSI DELLA PARTE III DEL D.LGS. 42/04 E SS.MM.II.

- Beni dichiarati di interesse culturale (Fonte: Segretariato Regionale del Ministero della Cultura per la Sardegna)
- Area di pertinenza dei Beni
- Beni culturali - Fonte: <http://vincilivretre.beniculturali.it/>
- Uteriori beni da ricognizione archeologica

Assetto storico-culturale PPR - Beni Paesaggistici

- ▲ Aree caratterizzate da edifici e manufatti di valenza storico-culturale (artt. 8, 47, 48, 49, 50 N.T.A. PPR)
- ▲ Fascia di rispetto di 100 m da aree caratterizzate da edifici e manufatti di valenza storico-culturale
- ▲ Matrici di sviluppo dei centri di antica e prima formazione (artt. 8, 47, 51, 52, 53 N.T.A. PPR)

Assetto storico-culturale PPR - Beni Identitari

- ▲ Aree caratterizzate da edifici e manufatti di valenza storico-culturale (artt. 8, 47, 48, 49, 50 N.T.A. PPR)
- ▲ Fascia di rispetto di 100 m da aree caratterizzate da edifici e manufatti di valenza storico-culturale

BENI PAESAGGISTICI VINCOLATI AI SENSI DELLA PARTE III DEL D.LGS. 42/04 E SS.MM.II.

- ▲ Immobili e aree di notevole interesse pubblico (art. 136 D. Lgs. 42/2004 e ss.mm.ii.)

Area tutelate per legge (art. 142 D.Lgs. 42/2004 e ss.mm.ii.)

- ▲ Fascia di tutela di 300 m dai laghi (art. 142 comma 1 lettera b) D.Lgs 42/2004 ss.mm.ii.)
- ▲ Fascia di tutela di 150 m dei corsi d'acqua (art. 142 comma 1 lettera c) D.Lgs 42/2004 ss.mm.ii.)
- ▲ Zone gravate da usi civici (art. 142 comma 1 lettera h) D.Lgs 42/2004 ss.mm.ii.)
- ▲ Terreni coperti da foreste e boschi (art. 142 comma 1 lettera g) D.Lgs 42/2004 ss.mm.ii.)

Beni paesaggistici individuati dal PPR (art. 143 D.Lgs 42/2004 ss.mm.ii.)

- ▲ Alberi monumentali (artt. 8, 17, 18 N.T.A. PPR)
- ▲ Grotte e caverne (artt. 8, 17, 18 N.T.A. PPR)
- ▲ Monumenti naturali istituiti - L.R. 31/89 (artt. 8, 17, 18 N.T.A. PPR)
- ▲ Fascia costiera (artt. 8, 17, 18, 19, 20 N.T.A. PPR)
- ▲ Aree a quota superiore ai 900 m s.l.m. (artt. 8, 17, 18 N.T.A. PPR)
- ▲ Fascia di rispetto di 150 m dai corsi d'acqua cartografati dal PPR (artt. 8, 17, 18 N.T.A. PPR)
- ▲ Fascia di rispetto di 300 m da zone umide, laghi naturali e invasi artificiali (artt. 8, 17, 18 N.T.A. PPR)

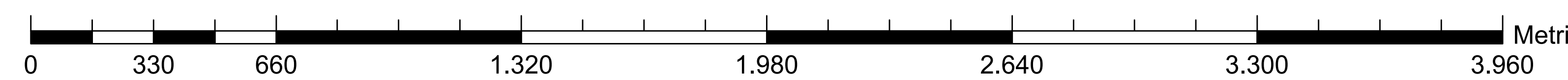
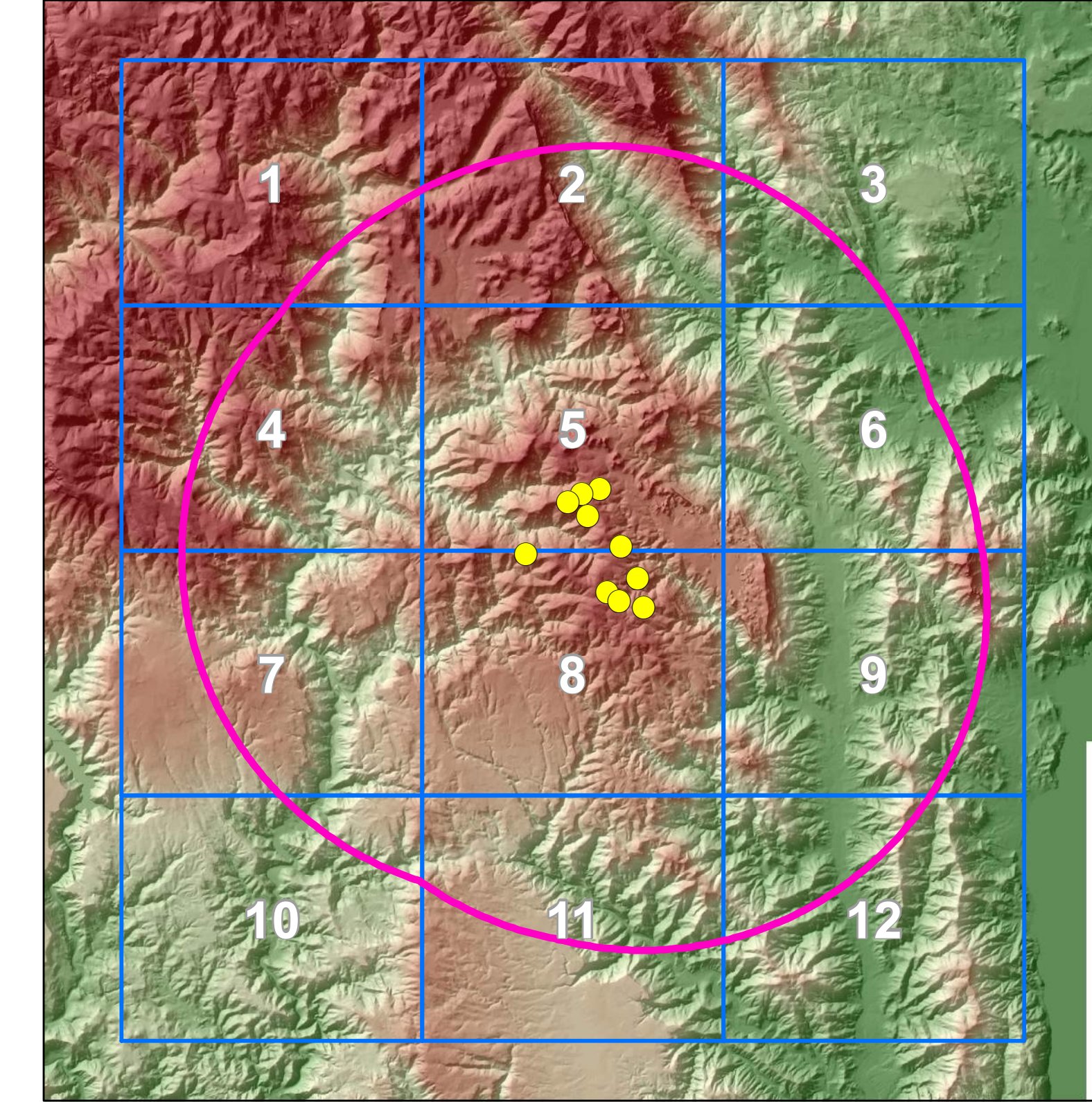

Rev.	Data	Descrizione	Aut.	Controll.	Appr.
01	30/11/21	REGISTRAZIONE DOCUMENTALI			

SARDEOLICA
Renewable Energy

ORDINE INGEGNERI
PROFESSIONISTI
CAGLIARI
N. 3483 Dott. Ing. Giuseppe Frongia

SARTEC
Services & Technologies

iat CONSULTAZIONE
E PROGETTI

Commissio n° C/2020/355-IN0000
Dis. n° AM-AS/30066-1-1/3
Revisione: 0
Scala: 1/10000
Spettatore: //
Sostituito da: //

PROGETTO: AMPLIAMENTO DEL PARCO EOLICO DI ULASSIA E PERDABEDDU NEL TERRITORIO DEL COMUNE DI JERU (NU)
VALUTAZIONE DI IMPATTO AMBIENTALE (D.Lgs. 152/2006 e ss.mm.ii.)
Carta dei dispositivi di tutela paesaggistico-ambientale -
Progetto eseguito in "AcMap" - evitare connessioni o meno.

Il presente documento è di proprietà di Sardeolice e Technologies che ne tutelano i diritti e termini di legge.

CARTA DEI DISPOSITIVI DI TUTELA PAESAGGISTICA - AREA DI MASSIMA ATTENZIONE (Scala 1/10.000)

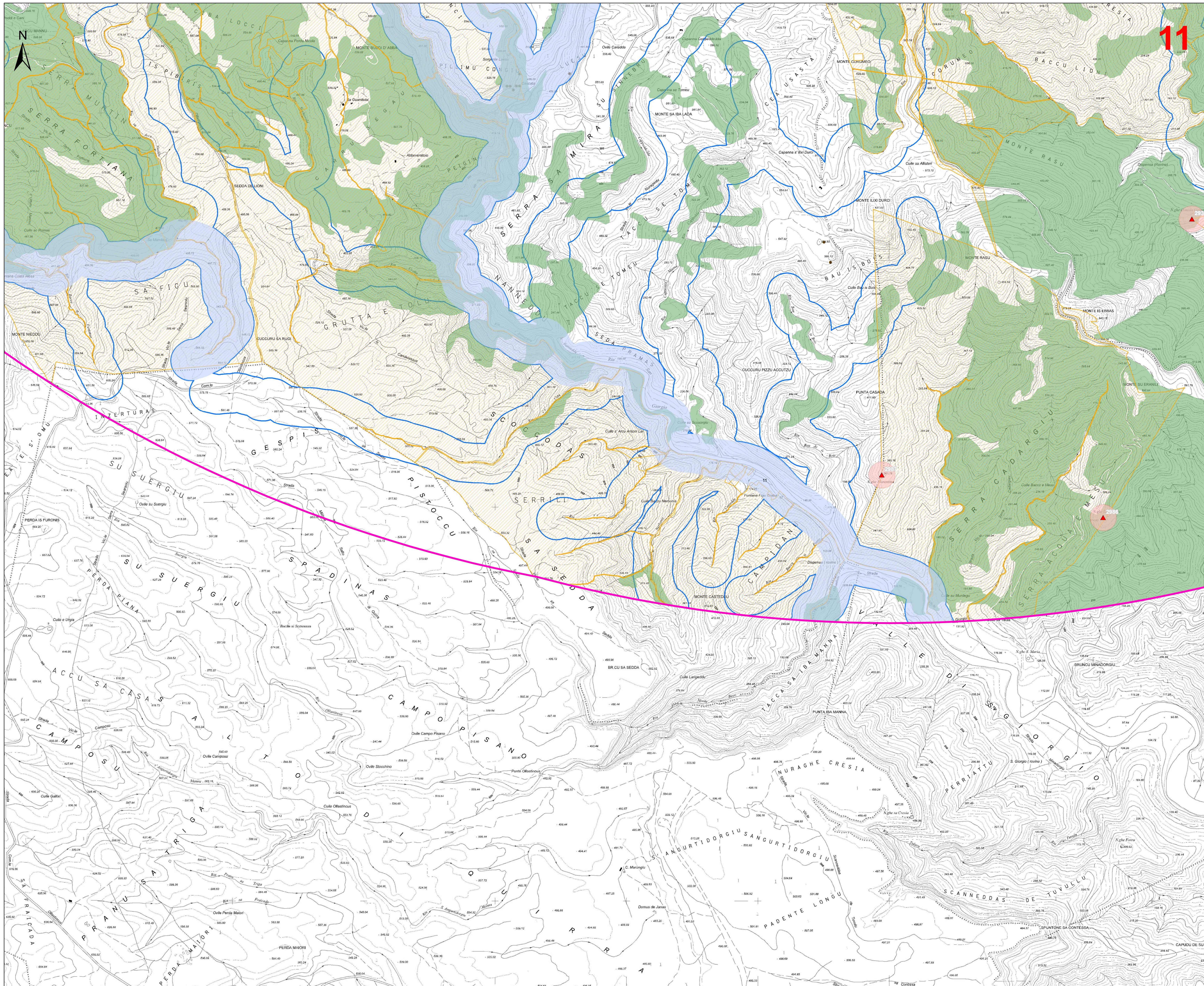

LEGENDA

- Fondazione
- Piazzole
- Cavalletto MT
- Viabilità di nuova realizzazione
- Viabilità in adeguamento a quella esistente
- Area di cantiere
- Area impianto di betonaggio
- Sottostazione RTN 150 KV "Ulassa"
- Sottostazione utente Sardegna S.r.l.
- Ampliamento della SSE Utente già previsto nel progetto Abbia
- Ampliamento della SSE Utente Opere di connessione
- Area di massima attenzione

BENI CULTURALI VINCOLATI AI SENSI DELLA PARTE II DEL D.LGS. 42/04 E SS.MM.II.

- Beni dichiarati di interesse culturale (Fonte: Segretariato Regionale del Ministero della Cultura per la Sardegna)
- Area di pertinenza dei Beni
- Beni culturali - Fonte: <http://vincilivretre.beniculturali.it/>
- Ulteriori beni da ricognizione archeologica

Assetto storico-culturale PPR - Beni Paesaggistici

- ▲ Aree caratterizzate da edifici e manufatti di valenza storico-culturale (artt. 8, 47, 48, 49, 50 N.T.A. PPR)
- ▲ Fascia di rispetto di 100 m da aree caratterizzate da edifici e manufatti di valenza storico-culturale
- ▲ Matrici di sviluppo dei centri di antica e prima formazione (artt. 8, 47, 51, 52, 53 N.T.A. PPR)

Assetto storico-culturale PPR - Beni Identitari

- ▲ Aree caratterizzate da edifici e manufatti di valenza storico-culturale (artt. 8, 47, 48, 49, 50 N.T.A. PPR)
- ▲ Fascia di rispetto di 100 m da aree caratterizzate da edifici e manufatti di valenza storico-culturale

BENI PAESAGGISTICI VINCOLATI AI SENSI DELLA PARTE III DEL D.LGS. 42/04 E SS.MM.II.

- ▲ Immobili e aree di notevole interesse pubblico (art. 136 D. Lgs. 42/2004 ss.mm.ii.)

Area tutelate per legge (art. 142 D.Lgs. 42/2004 e ss.mm.ii.)

- ▲ Fascia di tutela di 300 m dai laghi (art. 142 comma 1 lettera b D.Lgs 42/2004 ss.mm.ii.)
- ▲ Fascia di tutela di 150 m dai corsi d'acqua (art. 142 comma 1 lettera c D.Lgs 42/2004 ss.mm.ii.)
- ▲ Zone gravate da usi civici (art. 142 comma 1 lettera h D.Lgs 42/2004 ss.mm.ii.)
- ▲ Terreni coperti da foreste e boschi (art. 142 comma 1 lettera g D.Lgs 42/2004 ss.mm.ii.)

Beni paesaggistici individuati dal PPR (art. 143 D.Lgs 42/2004 ss.mm.ii.)

- ▲ Alberi monumentali (artt. 8, 17, 18 N.T.A. PPR)
- ▲ Grotte e caverne (artt. 8, 17, 18 N.T.A. PPR)
- ▲ Monumenti naturali istituiti - L.R. 31/89 (artt. 8, 17, 18 N.T.A. PPR)
- ▲ Fascia costiera (artt. 8, 17, 18, 19, 20 N.T.A. PPR)
- ▲ Aree a quota superiore ai 900 m s.l.m. (artt. 8, 17, 18 N.T.A. PPR)
- ▲ Fascia di rispetto di 150 m dai corsi d'acqua cartografati dal PPR (artt. 8, 17, 18 N.T.A. PPR)
- ▲ Fascia di rispetto di 300 m da zone umide, laghi naturali e invasi artificiali (artt. 8, 17, 18 N.T.A. PPR)

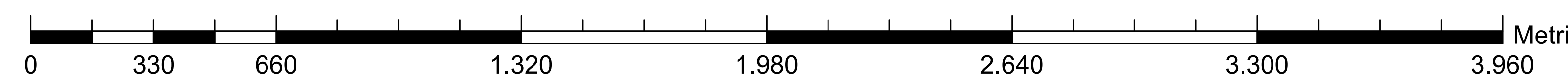
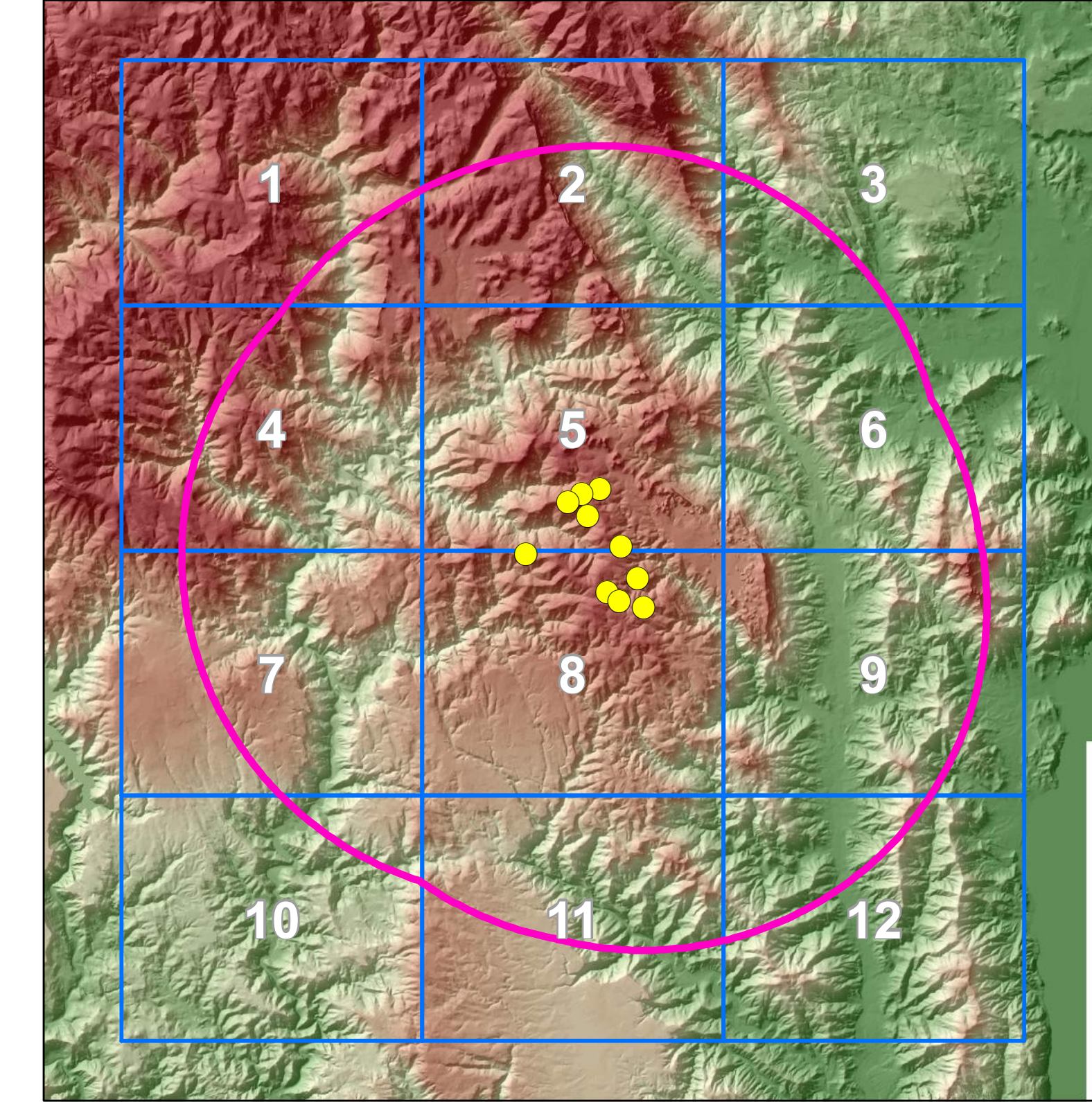

Rev.	Data	Descrizione	Aut.	Controll.	Appr.
01	05/11/21	INTEGRAZIONE DOCUMENTAZIONE			

SARDEOLICA Renewable Energy	ORDINE INGEGNERI PROSPERITÀ CAGLIARI N. 3443 Dott. Ing. Giuseppe Frongia	Commissione n°: C/2020/355-IN/0000
SARTEC Services & Technologies	iat CONSULTANZA E PROGETTI	Dis. n°: AM-AS/310006-1-P/3
AMPLIAMENTO DEL PARCO EOLICO DI ULIASSA E PERDASERRUOSU NEL TERRITORIO DEL COMUNE DI JERZU (NU)		Revisione: 0
VALUTAZIONE DI IMPATTO AMBIENTALE (D.Lgs. 152/2006 e ss.mm.ii.)		Scala: 1/10000
Carta dei dispositivi di tutela paesaggistico-ambientale		Spettatore: //
Progetto eseguito in "Acadmap" - evitare connessioni o meno		Substituito dal: //

Il presente documento è di proprietà di Sardeolice e Technologies che ne conserva i diritti e termini di legge.

CARTA DEI DISPOSITIVI DI TUTELA PAESAGGISTICA - AREA DI MASSIMA ATTENZIONE (Scala 1/10.000)

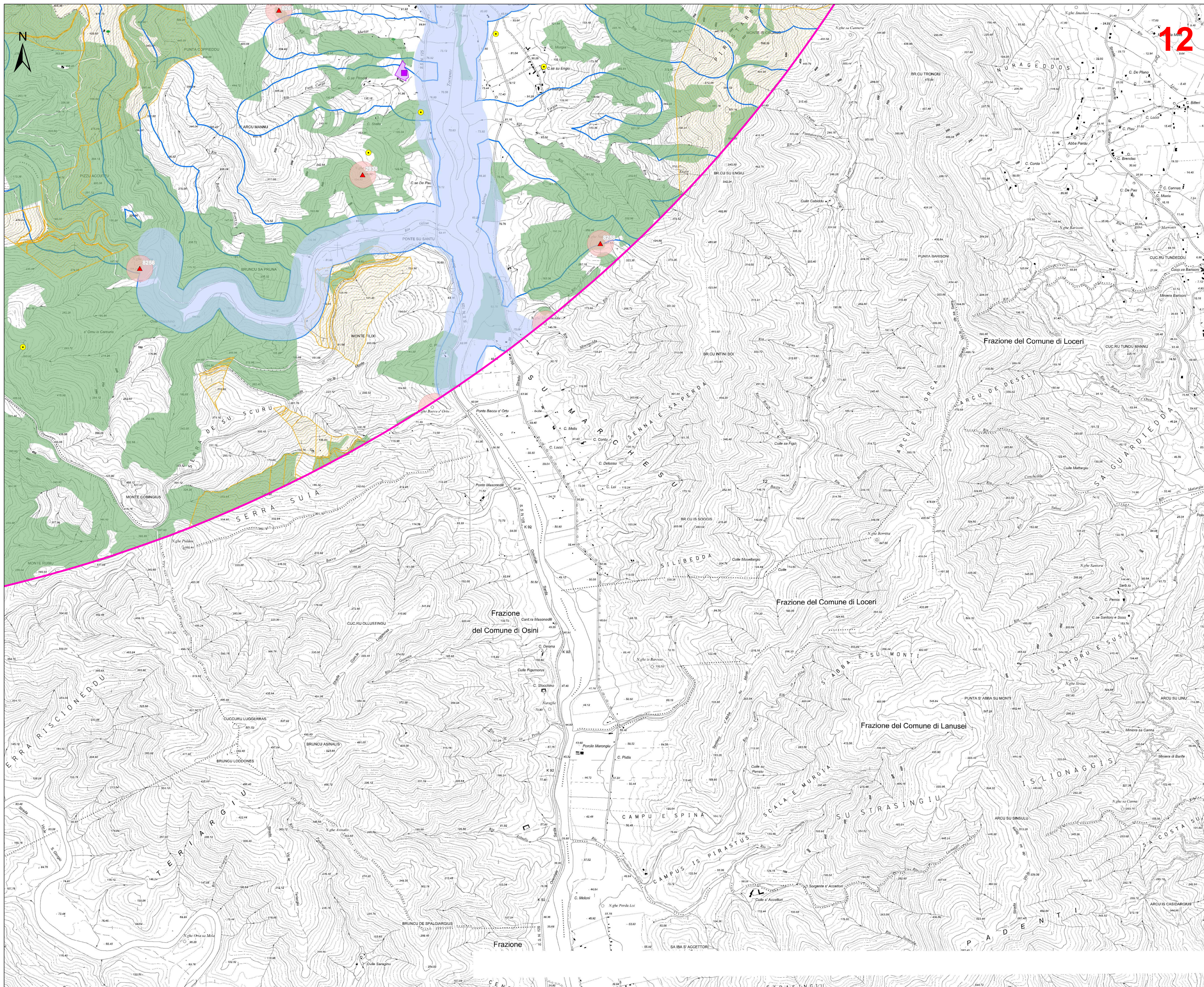

LEGENDA

- Fondazione
- Piazzole
- Cavalletto MT
- Viabilità di nuova realizzazione
- Viabilità in adeguamento a quella esistente
- Area di cantiere
- Area impianto di betonaggio
- Sottostazione RTN 150 KV "Ulissai"
- Sottostazione utente Sardegna S.r.l.
- Ampliamento della SSE Utente già previsto nel progetto Abilla
- Ampliamento della SSE Utente Opere di connessione
- Area di massima attenzione

BENI CULTURALI VINCOLATI AI SENSI DELLA PARTE II DEL D.LGS. 42/04 E SS.MM.II.

- Beni culturali di interesse culturale (Fonte: Segretariato Regionale del Ministero della Cultura per la Sardegna)
- Area di pertinenza dei Beni
- Beni culturali - Fonte: <http://vincilivretre.beniculturali.it/>
- Ulteriori beni da ricognizione archeologica

Assetto storico-culturale PPR - Beni Paesaggistici

- Area caratterizzate da edifici e manufatti di valenza storico-culturale (artt. 8, 47, 48, 49, 50 N.T.A. PPR)
- Fascia di rispetto di 100 m da aree caratterizzate da edifici e manufatti di valenza storico-culturale

Assetto storico-culturale PPR - Beni Identitari

- Area caratterizzate da edifici e manufatti di valenza storico-culturale (artt. 8, 47, 48, 49, 50 N.T.A. PPR)
- Fascia di rispetto di 100 m da aree caratterizzate da edifici e manufatti di valenza storico-culturale

BENI PAESAGGISTICI VINCOLATI AI SENSI DELLA PARTE III DEL D.LGS. 42/04 E SS.MM.II.

- Immobili e aree di notevole interesse pubblico (art. 136 D. Lgs. 42/2004 e ss.mm.ii.)

Area tutelate per legge (art. 142 D.Lgs. 42/2004 e ss.mm.ii.)

- Fascia di tutela di 300 m dai laghi (art. 142 comma 1 lettera b D.Lgs 42/2004 ss.mm.ii.)
- Fascia di tutela di 150 m dei corsi d'acqua (art. 142 comma 1 lettera c D.Lgs 42/2004 ss.mm.ii.)
- Zone gravate da usi civici (art. 142 comma 1 lettera h D.Lgs 42/2004 ss.mm.ii.)
- Territori coperti da foreste e boschi (art. 142 comma 1 lettera g D.Lgs 42/2004 ss.mm.ii.)

Beni paesaggistici individuati dal PPR (art. 143 D.Lgs 42/2004 ss.mm.ii.)

- Alberi monumentali (artt. 8, 17, 18 N.T.A. PPR)
- Grotte e caverne (art. 8, 17, 18 N.T.A. PPR)
- Monumenti naturali istituiti - L.R. 31/89 (artt. 8, 17, 18 N.T.A. PPR)
- Fascia costiera (artt. 8, 17, 18, 19, 20 N.T.A. PPR)
- Area a quota superiore ai 900 m s.l.m. (artt. 8, 17, 18 N.T.A. PPR)
- Fascia di rispetto di 150 m dai corsi d'acqua cartografati dal PPR (artt. 8, 17, 18 N.T.A. PPR)
- Fascia di rispetto di 300 m da zone umide, laghi naturali e invasi artificiali (artt. 8, 17, 18 N.T.A. PPR)

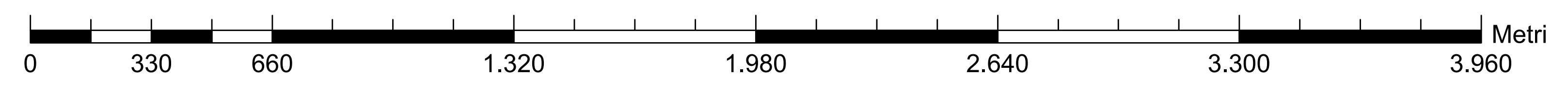
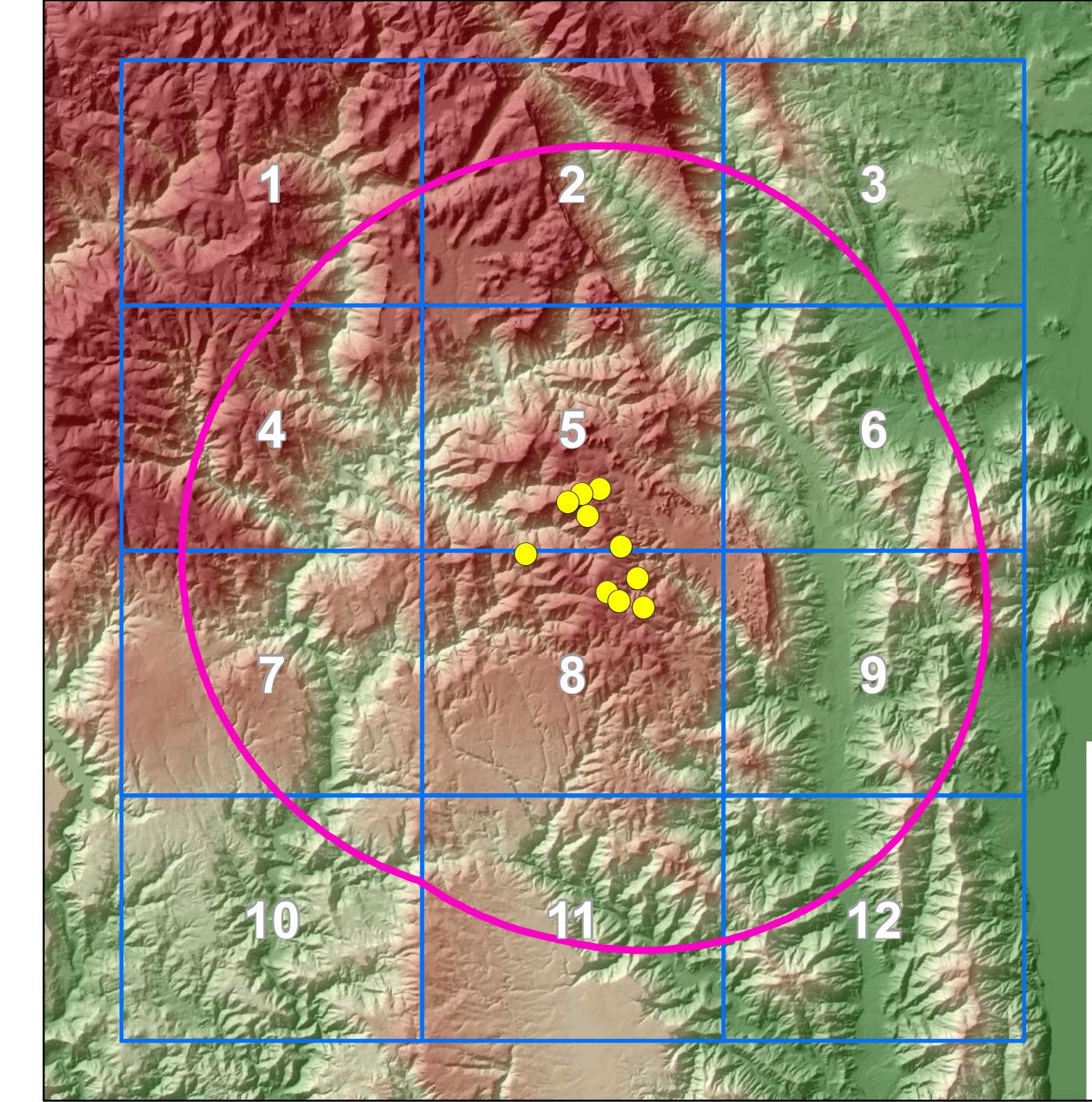

Rev.	Data	Descrizione	Aut.	Controll.	Appr.
01	20/11/21	INTEGRAZIONE DOCUMENTAZIONE			

SARDEOLICA Renewable Energy	ODINE INGEGNERI PROGETTAZIONE CAJALANI N. 2453 Dott. Ing. Giuseppe Proietti
SARTEC Services & Technologies	iat CONSULENZA E PROGETTI

Commissione n° - C/2020/355-IN/0000
 Dis. n° - AM-AS/30006-1-P/3
 Revisione: 0
 Scala: 1/10000
 Spettatore: //
 Disegnato: //
 Verificato: //

Nome file: AM-AS/30006-1-P/3

In presenza documento è di proprietà di Sardeolice e Technologie che ne tutelano i diritti e termini di legge.