

VINCOLI AMBIENTALI EX DGR 59/90 DEL 27/11/2020 (Scala 1/10.000)

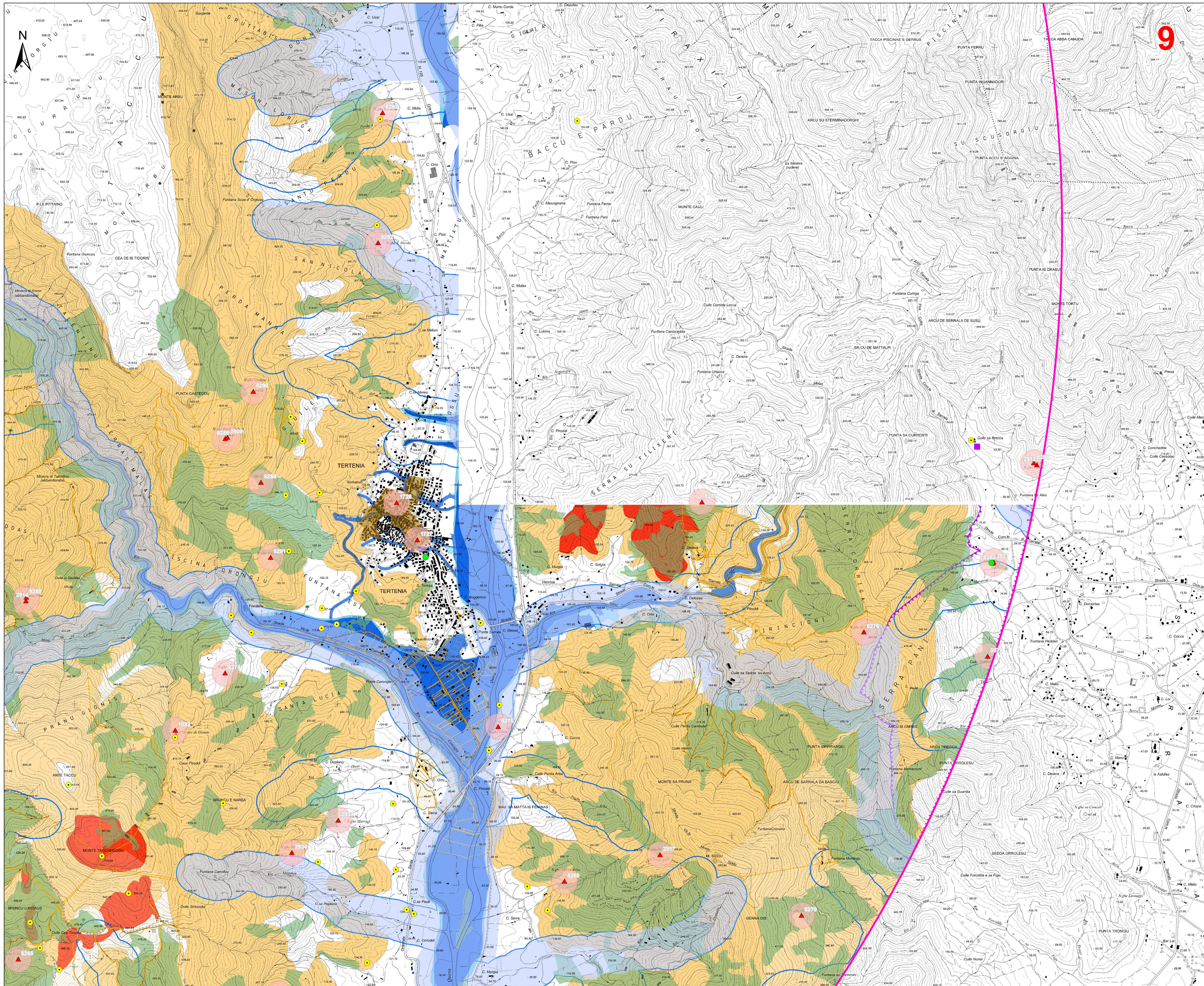

LEGENDA

- Fondazione
- Piazzole
- Cavidotto MT
- Viabilità di nuova realizzazione
- Viabilità in adeguamento a quella esistente
- Area di cantiere
- Area impianto di betonaggio
- Sottostazione RTN 150 KV "Ulussa"
- Sottostazione utente Sardegna S.r.l.
- Ampliamento della SSE Utenie già previsto nel progetto Abbila
- Ampliamento della SSE Utenie Opere di connessione
- Area di massima attenzione

BENI CULTURALI VINCOLATI AI SENSI DELLA PARTE II DEL D.LGS. 42/04 E SS.MM.II.

- Beni culturali - Fonte: <http://vincoliretore.beniculturali.it/>
- Uteriori beni da ricognizione archeologica

BENI PAESAGGISTICI VINCOLATI AI SENSI DELLA PARTE III DEL D.LGS. 42/04 E SS.MM.II.

- Immobili e aree di notevole interesse pubblico (art. 136 D. Lgs. 42/2004 e ss.mm.ii.)
- Area tutelate per legge (art. 142 D.Lgs. 42/2004 e ss.mm.ii.)
- Fascia di tutela di 300 m dai laghi (art. 142 comma 1 lettera b D.Lgs 42/2004 ss.mm.ii.)
- Fascia di tutela di 150 m dai corsi d'acqua (art. 142 comma 1 lettera c D.Lgs 42/2004 ss.mm.ii.)
- Zone gravate da usi civili (art. 142 comma 1 lettera h D.Lgs 42/2004 ss.mm.ii.)
- Territori coperti da foreste e boschi (art. 142 comma 1 lettera g D.Lgs 42/2004 ss.mm.ii.)

Beni paesaggistici individuati dal PPR (art. 143 D.Lgs 42/2004 ss.mm.ii.)

- Alberi monumentali (art. 8.17.18 N.T.A. PPR)
- Grotte e caverne (art. 8.17.18 N.T.A. PPR)
- Monumenti naturali istituiti - L.R. 31/89 (art. 8.17.18 N.T.A. PPR)
- Fascia costiera (art. 8.17.18.19.20 N.T.A. PPR)
- Aree a quota superiore ai 900 m s.l.m. (art. 8.17.18 N.T.A. PPR)
- Fascia di rispetto di 150 m dai corsi d'acqua cartografati dal PPR (art. 8.17.18 N.T.A. PPR)
- Fascia di rispetto di 300 m da zone umide, laghi naturali e invasi artificiali (art. 8.17.18 N.T.A. PPR)

Assetto storico-culturale PPR - Beni Paesaggistici

- ▲ Aree caratterizzate da edifici e manufatti di valenza storico-culturale (art. 8.47.48.49.50 N.T.A. PPR)
- ▲ Fascia di rispetto di 100 m da aree caratterizzate da edifici e manufatti di valenza storico-culturale
- ▲ Matrici di sviluppo dei centri di antica e prima formazione (art. 8.47.51.52.53 N.T.A. PPR)

Assetto storico-culturale PPR - Beni identitari

- ▲ Aree caratterizzate da edifici e manufatti di valenza storico-culturale (art. 8.47.48.49.50 N.T.A. PPR)
- ▲ Fascia di rispetto di 100 m da aree caratterizzate da edifici e manufatti di valenza storico-culturale

Area non idonee ai sensi dei valori ambientali

- ▲ SIC CEE 92/43 (art. 33.34 N.T.A. PPR)
- ▲ ZPS CEE 79/409 (art. 33.34 N.T.A. PPR)
- ▲ Important Bird Areas
- ▲ Oasi permanenti di protezione faunistica proposte (art. 33.37 N.T.A. PPR)

Area cartografate a pericolosità idraulica dal PAI

- H3
- H4

Area cartografate a pericolosità da frana dal PAI

- Hg3
- Hg4

Area cartografate dal Piano Stralcio Fasce Fluviali

- A_2
- A_50
- B_100
- Area Cleopatra

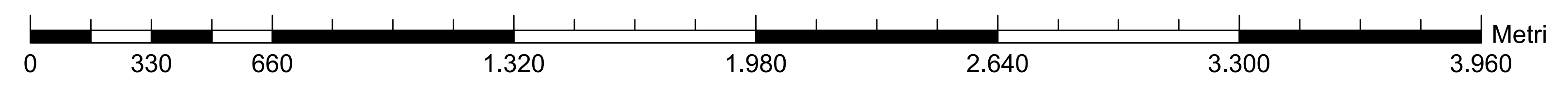
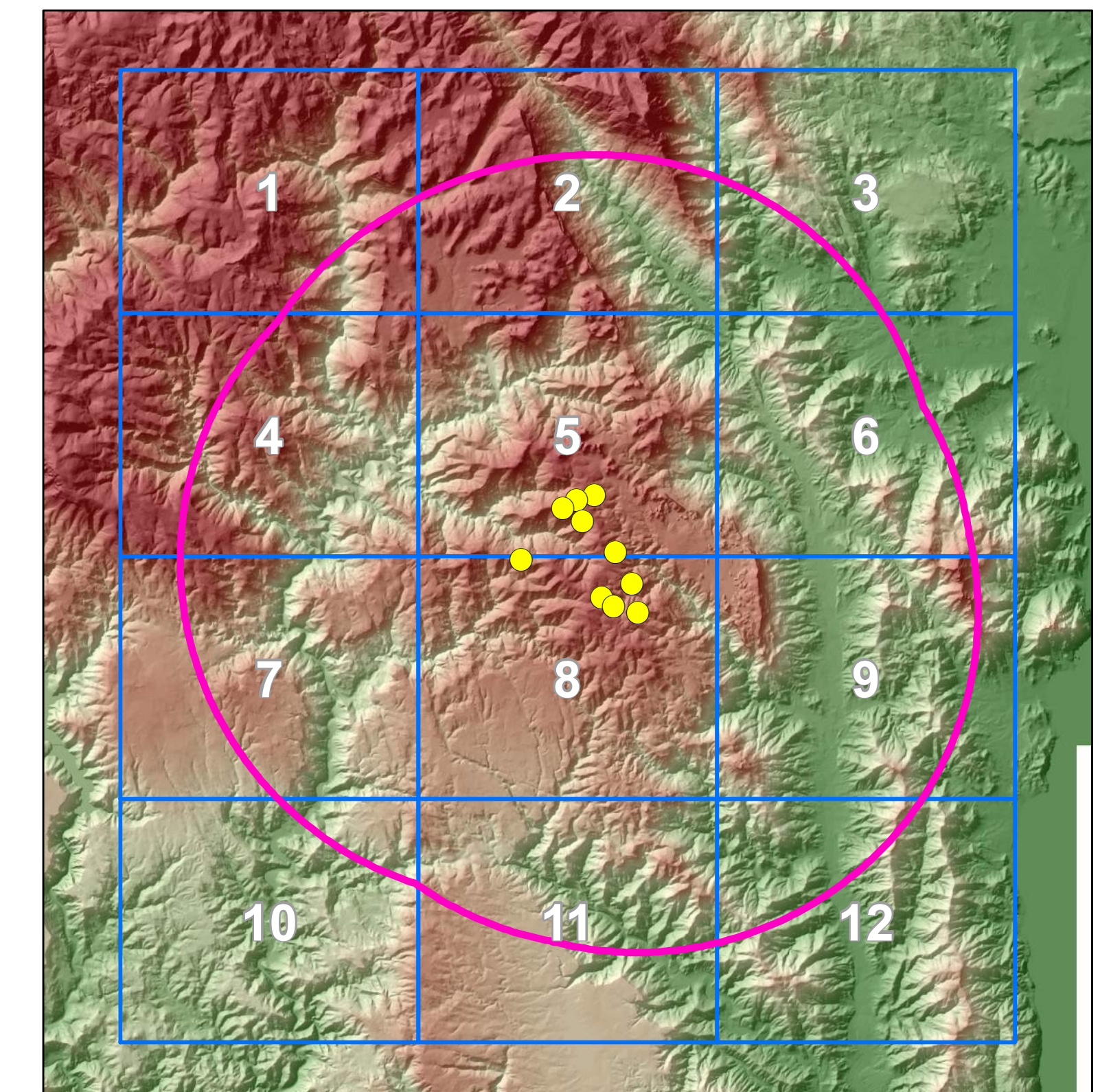

Rev.	Data	Descrizione	Aut.	Controll.	Appr.
01	05/11/21	INTEGRAZIONI DOCUMENTALI			

Commessa n°: C/2020/355-IN0000
 Dis. n°: AM-AS10009-05-P/5
 Revisione: 0
 Scala: 1/10000
 Spettacolo: //
 Sostituito da: //

AMPLIAMENTO DEL PARCO ENERGETICO DI ULUSSA E PERRASERDEPUS NEL TERRITORIO DEL COMUNE DI JERTU (NU)
 VALUTAZIONE DI IMPATTO AMBIENTALE (D.Lgs. 152/2006 e ss.mm.ii.)
 - Carta dei dispositivi di tutela paesaggistico-ambientale -
 Progetto eseguito in "AcadMap" - evitare connessioni o sovrapposizioni.

Il presente documento è di proprietà di Sardeolice e Tecnologie che ne conserva i diritti e termini di legge.

VINCOLI AMBIENTALI EX DGR 59/90 DEL 27/11/2020 (Scala 1/10.000)

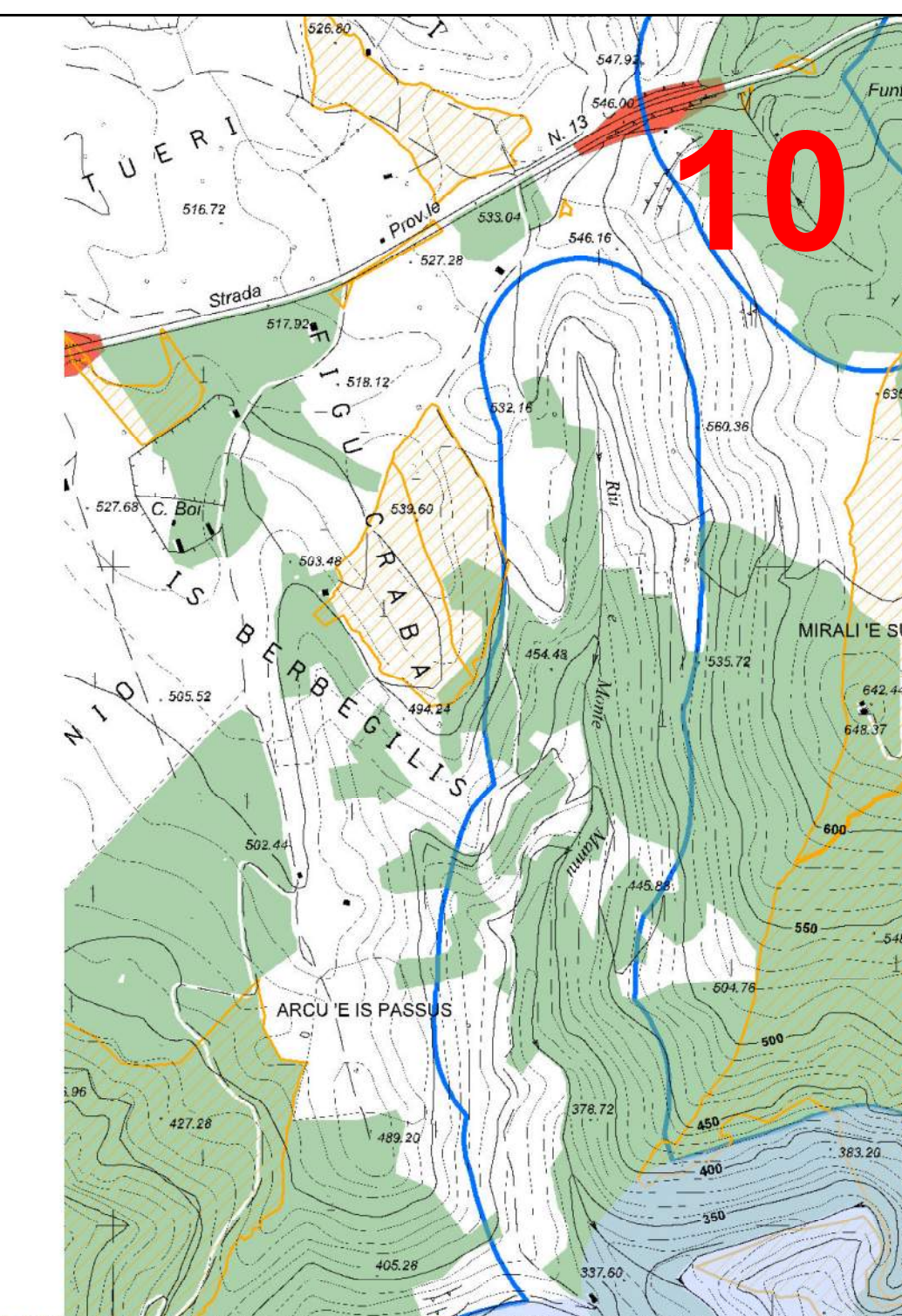

LEGENDA

- Fondazione
- Piazzole
- Caviodoto MT
- Viabilità di nuova realizzazione
- Viabilità in adeguamento a quella esistente
- Area di cantiere
- Area impianto di betonaggio
- Sottostazione RTN 150 KV "Ulissa"
- Sottostazione utente Sardegna S.r.l.
- Ampliamento della SSE Utena già previsto nel progetto Abbida
- Ampliamento della SSE Utena Opere di connessione
- Area di massima attenzione
- BENI CULTURALI VINCOLATI AI SENSI DELLA PARTE II DEL D.LGS. 42/04 E SS.MM.II.**
- Beni dichiarati di interesse culturale (Fonte: Segretariato Regionale del Ministero della Cultura per la Sardegna)
- Beni culturali - Fonte: <http://vincoliretrobeneiculturali.it/>
- Ulteriori beni da ricognizione archeologica
- BENI PAESAGGISTICI VINCOLATI AI SENSI DELLA PARTE III DEL D.LGS. 42/04 E SS.MM.II.**
- Immobili e aree di notevole interesse pubblico (art. 136 D. Lgs. 42/2004 e ss.mm.ii.)
- Area tutelate per legge (art. 142 D.Lgs. 42/2004 e ss.mm.ii.)**
- Fascia di tutela di 300 m dai laghi (art. 142 comma 1 lettera b D.Lgs 42/2004 ss.mm.ii.)
- Fascia di tutela di 150 m dai corsi d'acqua (art. 142 comma 1 lettera c D.Lgs 42/2004 ss.mm.ii.)
- Zone gravate da usi civici (art. 142 comma 1 lettera h D.Lgs 42/2004 ss.mm.ii.)
- Terreni coperti da foreste e boschi (art. 142 comma 1 lettera g D.Lgs 42/2004 ss.mm.ii.)
- Beni paesaggistici individuati dal PPR (art. 143 D.Lgs 42/2004 ss.mm.ii.)**
- Alberi monumentali (art. 8.17.18 N.T.A. PPR)
- Grotte e caverne (art. 8.17.18 N.T.A. PPR)
- Monumenti naturali situati - L.R. 3/189 (art. 8.17.18 N.T.A. PPR)
- Fascia costiera (art. 8.17.18.19.20 N.T.A. PPR)
- Aree a quota superiore ai 900 m s.l.m. (art. 8.17.18 N.T.A. PPR)
- Fascia di rispetto di 150 m dai corsi d'acqua cartografati dal PPR (art. 8.17.18 N.T.A. PPR)
- Fascia di rispetto di 300 m da zone umide, laghi naturali e invasi artificiali (art. 8.17.18 N.T.A. PPR)
- Assetto storico-culturale PPR - Beni Paesaggistici**
- ▲ Aree caratterizzate da edifici e manufatti di valenza storico-culturale (art. 8.47.48.49.50 N.T.A. PPR)
- Fascia di rispetto di 100 m da aree caratterizzate da edifici e manufatti di valenza storico-culturale
- Matrici di sviluppo dei centri di antica e prima formazione (art. 8.47.51.52.53 N.T.A. PPR)
- Assetto storico-culturale PPR - Beni identitari**
- ▲ Aree caratterizzate da edifici e manufatti di valenza storico-culturale (art. 8.47.48.49.50 N.T.A. PPR)
- Fascia di rispetto di 100 m da aree caratterizzate da edifici e manufatti di valenza storico-culturale
- Aree non idonee ai sensi dei valori ambientali**
- SIC CEE 92/43 (art. 33.34 N.T.A. PPR)
- ZPS CEE 79/409 (art. 33.34 N.T.A. PPR)
- Important Bird Areas
- Oasi permanenti di protezione faunistica proposte (art. 33.37 N.T.A. PPR)
- Area cartografate a pericolosità idraulica dal PAI**
- H3
- H4
- Area cartografate a pericolosità da frana dal PAI**
- Hg3
- Hg4
- Area cartografate dal Piano Stralcio Fasce Fluviali**
- A_2
- A_50
- B_100
- Area Cleopatra

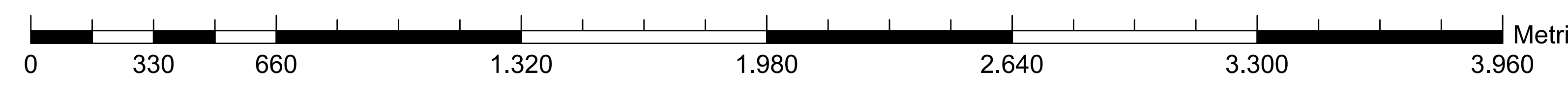
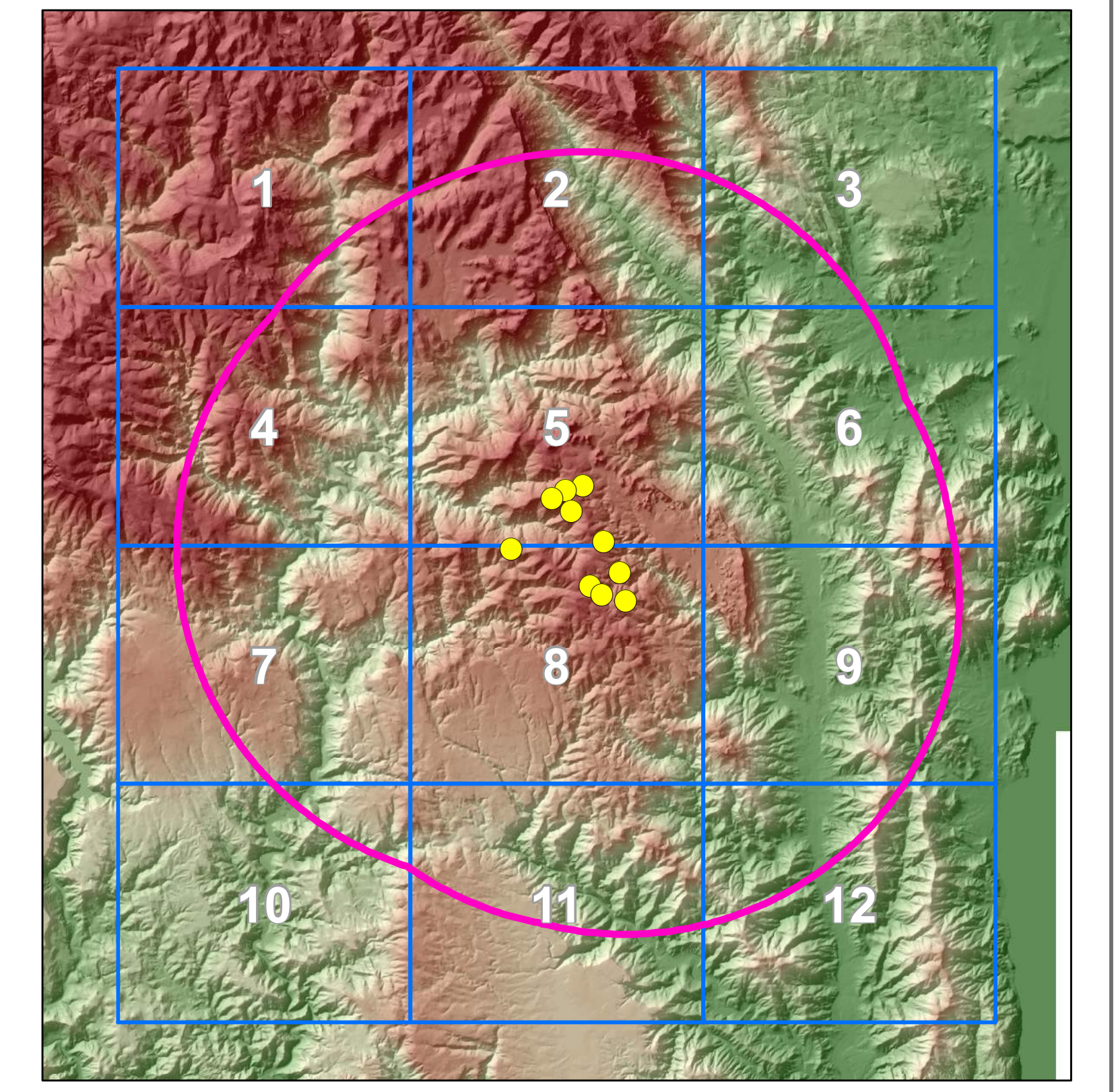

Rev.	Data	Descrizione	Aut.	Dis.	Contr.	Appr.
01	30/11/21	REGISTRAZIONE DOCUMENTALI				

SARDEOLICA
Renewable Energy

SARTEC
Services & Technologies

IAT CONSULTANZA
E PROGETTI

Commissio n°:
C/2020/355-NO2000
Dis. n°:
AM-14510009-0-P3

Revisione: 0
Scala: 1/10000
Sintesi: //
Sintesi: //
Sintesi: //

Nome file: AM-14510009-0-P3

Il presente documento è di proprietà di Sardeolica e Sarartec e non può essere diffuso o utilizzato senza permesso scritto dalla Sardeolica e Sarartec.

VINCOLI AMBIENTALI EX DGR 59/90 DEL 27/11/2020 (Scala 1/10.000)

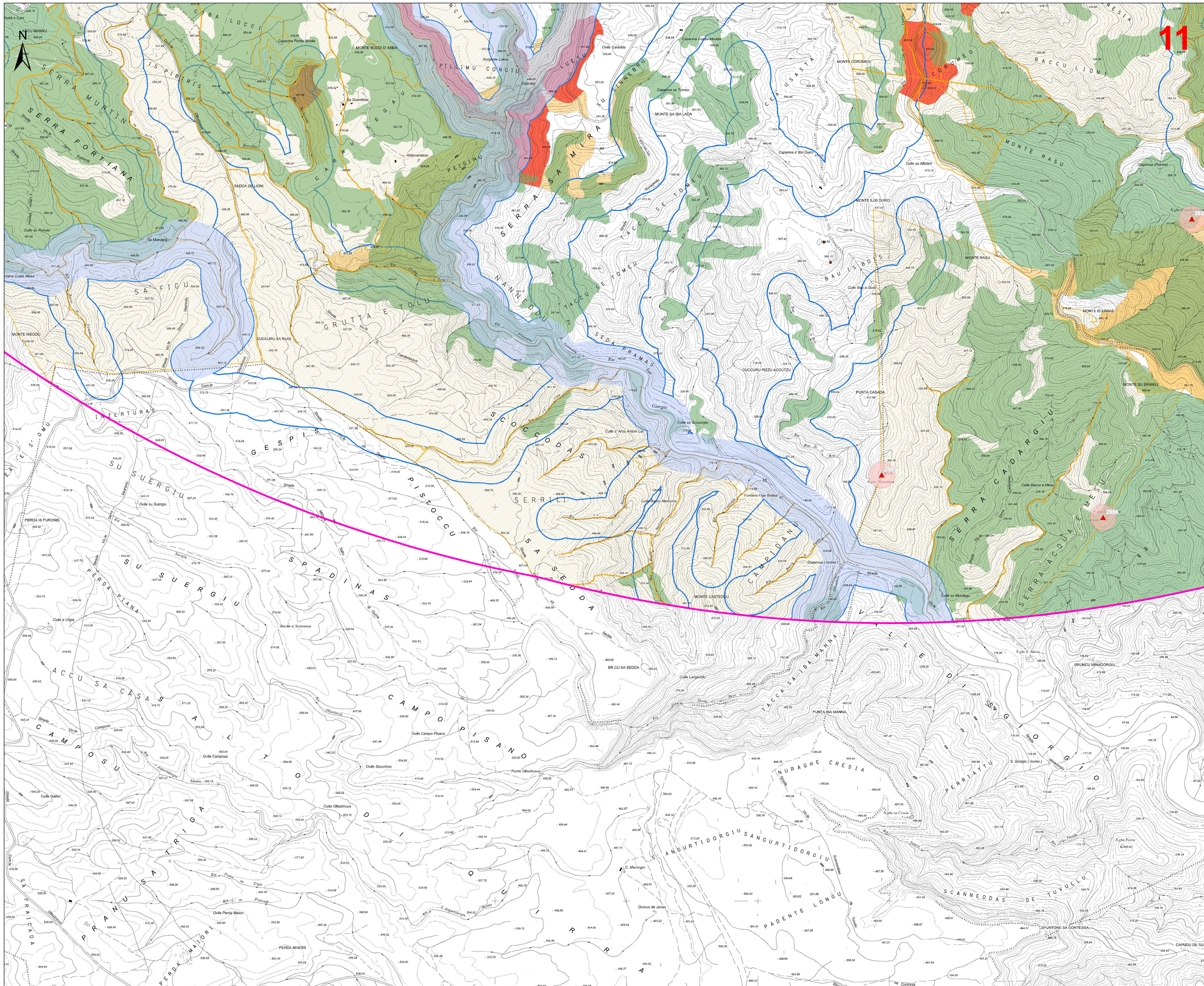

LEGENDA

- Fondazione
- Piazzole
- Cavidotto MT
- Viabilità di nuova realizzazione
- Viabilità in adeguamento a quella esistente
- Area di cantiere
- Area impianto di betonaggio
- Sottostazione RTN 150 KV "Ulissa"
- Sottostazione utente Sardegna S.r.l.
- Ampliamento della SSE Utenie già previsto nel progetto Abbila
- Ampliamento della SSE Utenie Opere di connessione
- Area di massima attenzione

BENI CULTURALI VINCOLATI AI SENSI DELLA PARTE II DEL D.LGS. 42/04 E SS.MM.II.

- Beni dichiarati di interesse culturale (Fonte: Segretariato Regionale del Ministero della Cultura per la Sardegna)
- Beni culturali - Fonte: <http://vincolivnetre.beniculturali.it/>
- Utenie beni da ricognizione archeologica

BENI PAESAGGISTICI VINCOLATI AI SENSI DELLA PARTE III DEL D.LGS. 42/04 E SS.MM.II.

- Immobili e aree di notevole interesse pubblico (art. 136 D. Lgs. 42/2004 e ss.mm.ii.)
- Area tutelate per legge (art. 142 D.Lgs. 42/2004 e ss.mm.ii.)
- Fascia di tutela di 300 m dai laghi (art. 142 comma 1 lettera b. D.Lgs. 42/2004 ss.mm.ii.)
- Fascia di tutela di 150 m dei corsi d'acqua (art. 142 comma 1 lettera c. D.Lgs. 42/2004 ss.mm.ii.)
- Zone gravate da usi civici (art. 142 comma 1 lettera h. D.Lgs. 42/2004 ss.mm.ii.)
- Territori coperti da foreste e boschi (art. 142 comma 1 lettera g. D.Lgs. 42/2004 ss.mm.ii.)

Beni paesaggistici individuati dal PPR (art. 143 D.Lgs. 42/2004 ss.mm.ii.)

- Alberi monumentali (art. 8.17.18 N.T.A. PPR)
- Grotte e caverne (art. 8.17.18 N.T.A. PPR)
- Monumenti naturali istituiti - L.R. 31/89 (art. 8.17.18 N.T.A. PPR)
- Fascia costiera (art. 8.17.18.19.20 N.T.A. PPR)
- Aree a quota superiore ai 900 m s.l.m. (art. 8.17.18 N.T.A. PPR)
- Fascia di rispetto di 150 m dai corsi d'acqua cartografati dal PPR (art. 8.17.18 N.T.A. PPR)
- Fascia di rispetto di 300 m da zone umide, laghi naturali e invasi artificiali (art. 8.17.18 N.T.A. PPR)

Assetto storico-culturale PPR - Beni Paesaggistici

- ▲ Aree caratterizzate da edifici e manufatti di valenza storico-culturale (art. 8.47.48.49.50 N.T.A. PPR)
- ▲ Fascia di rispetto di 100 m da aree caratterizzate da edifici e manufatti di valenza storico-culturale
- ▲ Matrici di sviluppo dei centri di antica e prima formazione (art. 8.47.51.52.53 N.T.A. PPR)

Assetto storico-culturale PPR - Beni identitari

- ▲ Aree caratterizzate da edifici e manufatti di valenza storico-culturale (art. 8.47.48.49.50 N.T.A. PPR)
- ▲ Fascia di rispetto di 100 m da aree caratterizzate da edifici e manufatti di valenza storico-culturale

Area non idonee ai sensi dei valori ambientali

- ▲ SIC CEE 92/43 (art. 33.34 N.T.A. PPR)
- ▲ SIC CEE 79/409 (art. 33.34 N.T.A. PPR)
- ▲ Important Bird Areas
- ▲ Ossii permanenti di protezione faunistica proposte (art. 33.37 N.T.A. PPR)

Area cartografate a pericolosità idraulica dal PAI

- H3
- H4

Area cartografate a pericolosità da frana dal PAI

- Hg3
- Hg4

Area cartografate dal Piano Stralcio Fasce Fluviali

- A_2
- A_50
- B_100
- Area Cleopatra

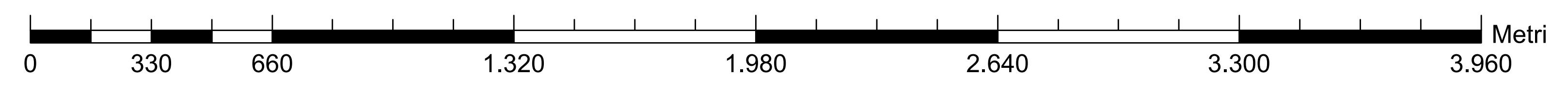
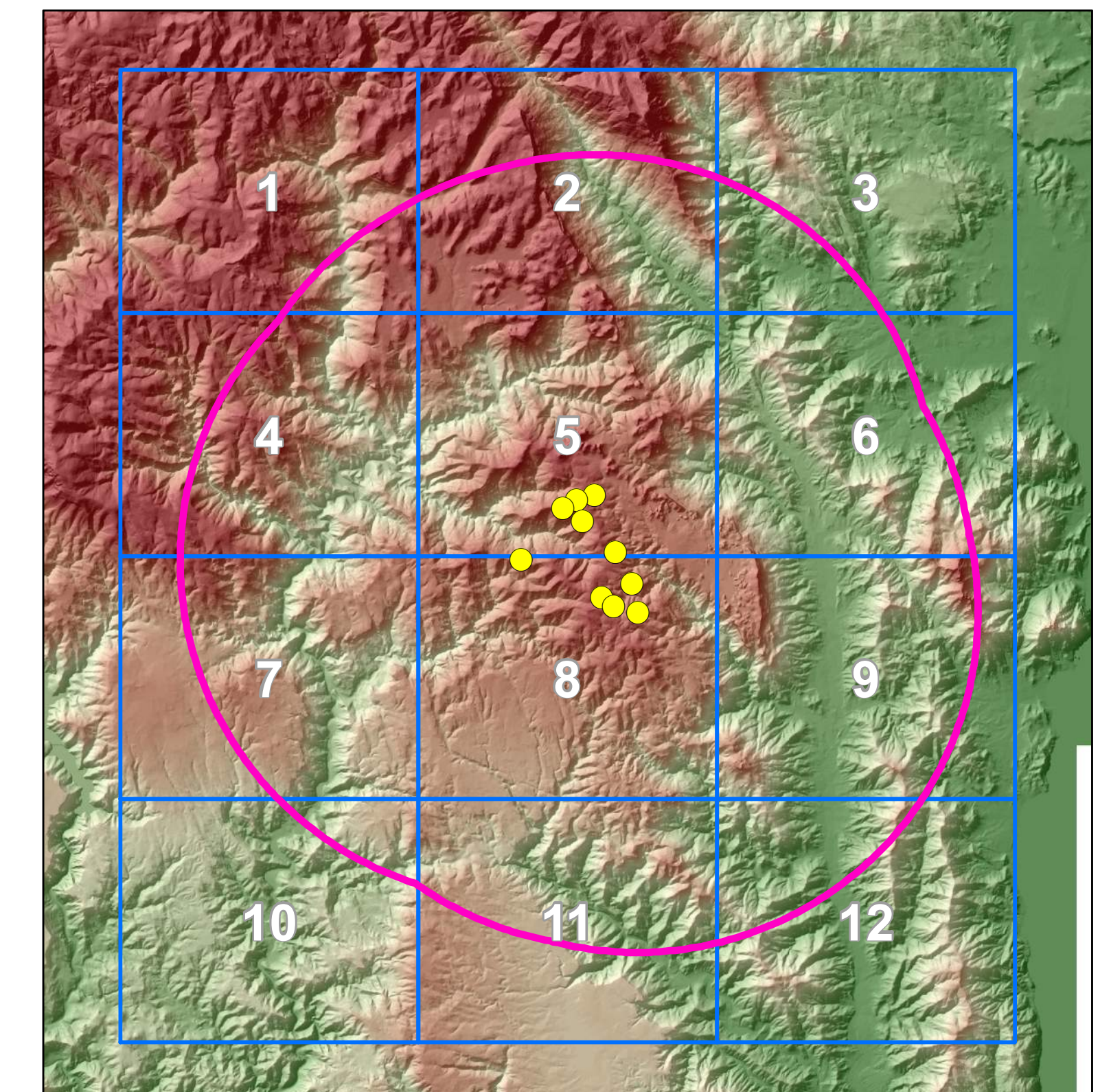

Rev.	Data	Descrizione	Aut.	Stato	Appr.
01	20/11/21	INTEGRAZIONE DOCUMENTAZIONE			

SARDEOLICA **SARTEC** **IAT CONSULTAZIONE E PROGETTI**
 ORDINE INGEGNERI PROFESSIONISTI CALIARI
 N. 2432 Dott. Ing. Giuseppe Frongia

Commessa n°: C/2020/355-NO/000
 Dis. n°: AM-AS10009-0-P/3
 Revisione: 0
 Scala: 1/10000
 Spettatore: //
 Sostituito da: //

NOME FILE: AM-AS10009-0-P/3
 In presente documento è di proprietà di Sardeolica e Sarartec che ne tutelano i diritti e termini di legge.

VINCOLI AMBIENTALI EX DGR 59/90 DEL 27/11/2020 (Scala 1/10.000)

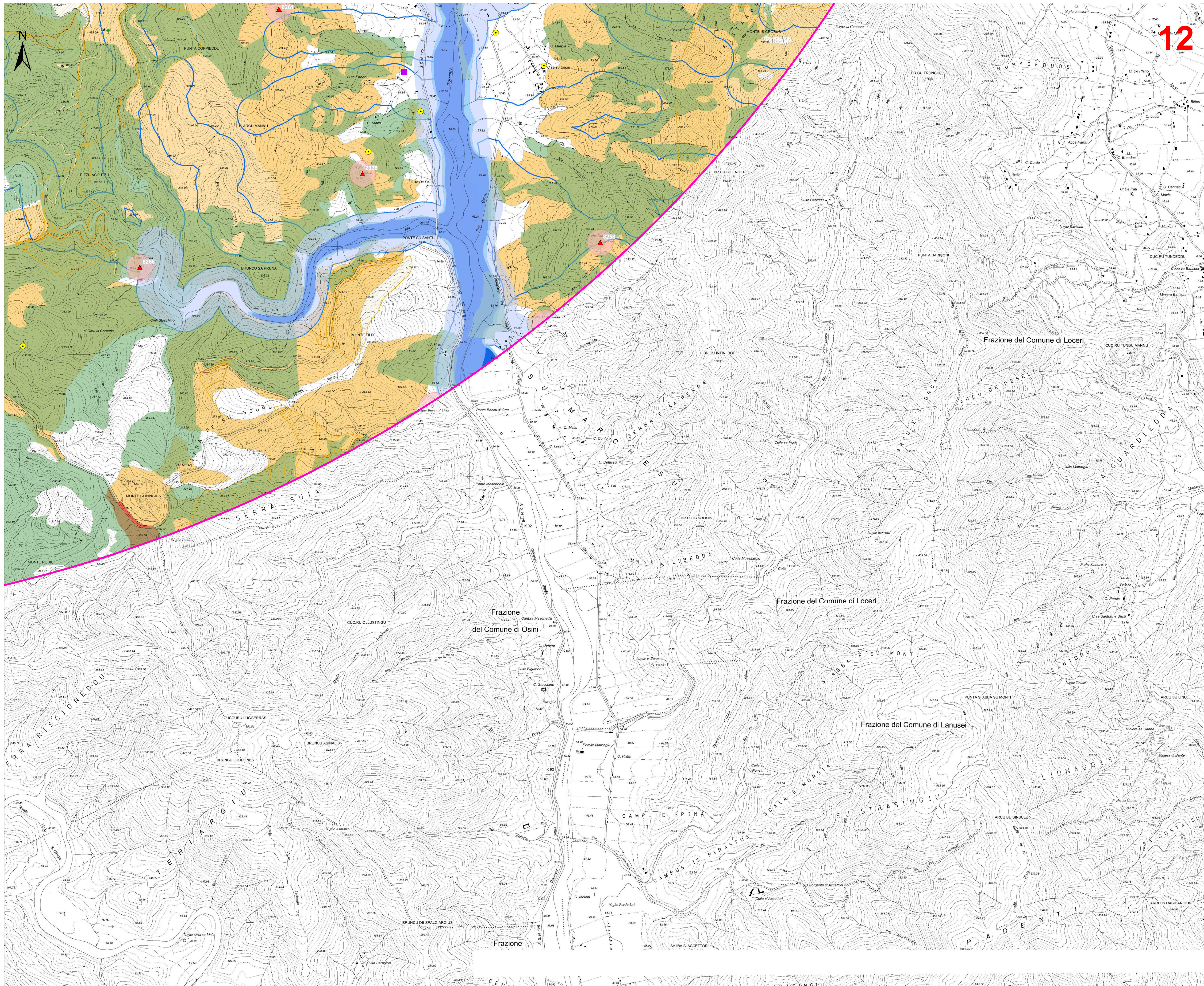

LEGENDA

- Fondazione
- Piazzole
- Caviddo MT
- Viabilità di nuova realizzazione
- Viabilità in adeguamento a quella esistente
- Area di cantiere
- Area impianto di betonaggio
- Sottostazione RTN 150 KV "Ulussa"
- Sottostazione utente Sardoelica S.r.l.
- Ampliamento della SSE Ulussa già previsto nel progetto Abbida
- Ampliamento della SSE Ulussa Opere di connessione
- Area di massima attenzione

BENI CULTURALI VINCOLATI AI SENSI DELLA PARTE II DEL D.LGS. 42/04 E SS.MM.II.

- Beni culturali - Fonte: <http://vincoliretrobeneiculturali.it/>
- Beni culturali - Fonte: <http://vincoliretrobeneiculturali.it/>
- Beni culturali - Fonte: <http://vincoliretrobeneiculturali.it/>

BENI PAESAGGISTICI VINCOLATI AI SENSI DELLA PARTE III DEL D.LGS. 42/04 E SS.MM.II.

- Immobili e aree di notevole interesse pubblico (art. 136 D. Lgs. 42/2004 e ss.mm.ii.)
- Area tutelate per legge (art. 142 D.Lgs. 42/2004 e ss.mm.ii.)
- Fascia di tutela di 300 m dai laghi (art. 142 comma 1 lettera b. D.Lgs 42/2004 ss.mm.ii.)
- Fascia di tutela di 150 m dei corsi d'acqua (art. 142 comma 1 lettera c. D.Lgs 42/2004 ss.mm.ii.)
- Zone gravate da usi civici (art. 142 comma 1 lettera h. D.Lgs 42/2004 ss.mm.ii.)
- Territori coperti da foreste e boschi (art. 142 comma 1 lettera g. D.Lgs 42/2004 ss.mm.ii.)

Beni paesaggistici individuati dal PPR (art. 143 D.Lgs 42/2004 ss.mm.ii.)

- Alberi monumentali (art. 8.17.18 N.T.A. PPR)
- Grotte e caverne (art. 8.17.18 N.T.A. PPR)
- Monumenti naturali situati - L.R. 31/89 (art. 8.17.18 N.T.A. PPR)
- Fascia costiera (art. 8.17.18.19.20 N.T.A. PPR)
- Aree a quota superiore ai 900 m s.l.m. (art. 8.17.18 N.T.A. PPR)
- Fascia di rispetto di 150 m dai corsi d'acqua cartografati dal PPR (art. 8.17.18 N.T.A. PPR)
- Fascia di rispetto di 300 m da zone umide, laghi naturali e invasi artificiali (art. 8.17.18 N.T.A. PPR)

Assetto storico-culturale PPR - Beni Paesaggistici

- ▲ Aree caratterizzate da edifici e manufatti di valenza storico-culturale (art. 8.47.48.49.50 N.T.A. PPR)
- Fascia di rispetto di 100 m da aree caratterizzate da edifici e manufatti di valenza storico-culturale

Assetto storico-culturale PPR - Beni identitari

- ▲ Aree caratterizzate da edifici e manufatti di valenza storico-culturale (art. 8.47.48.49.50 N.T.A. PPR)
- Fascia di rispetto di 100 m da aree caratterizzate da edifici e manufatti di valenza storico-culturale

Aree non idonee ai sensi dei valori ambientali

- SIC CEE 92/43 (art. 33.34 N.T.A. PPR)
- ZPS CEE 79/409 (art. 33.34 N.T.A. PPR)
- Important Bird Areas
- Oasi permanenti di protezione faunistica proposte (art. 33.37 N.T.A. PPR)

Aree cartografate a pericolosità idraulica dal PAI

- H3
- H4

Aree cartografate a pericolosità da frana dal PAI

- Hg3
- Hg4

Aree cartografate dal Piano Stralcio Fasce Fluviali

- A_2
- A_50
- B_100
- Aree Cleopatra

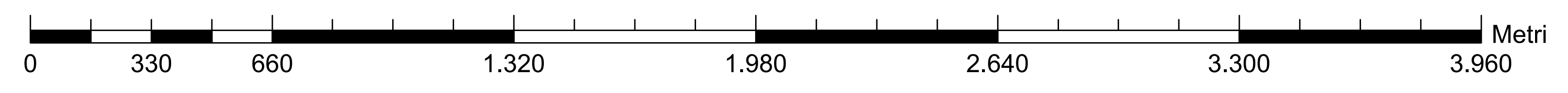
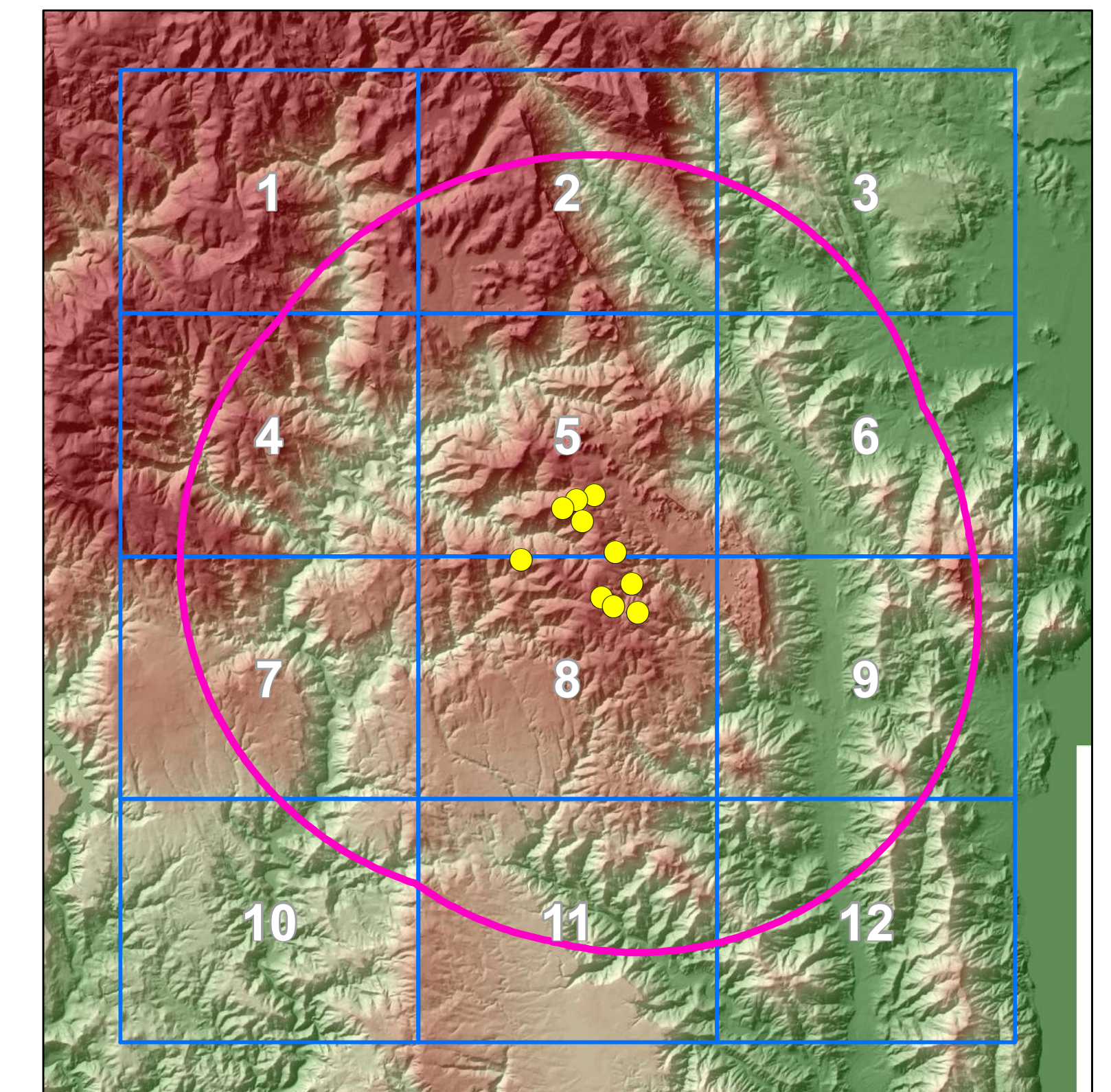

Rev.	Data	Descrizione	Aut.	Carico	Stato
1	20/11/21	INTEGRAZIONE DOCUMENTAZIONE			

Commissione n°: C/2020/355-NO/000

Pr. n°: AM-14510009-n-P/3

Revisione: 0

Scala: 1/10000

Spettatore: //

Spettatore: //

Il presente documento è di proprietà di Sardeolica e Sarotec che ne rilascia i diritti a termini di legge.