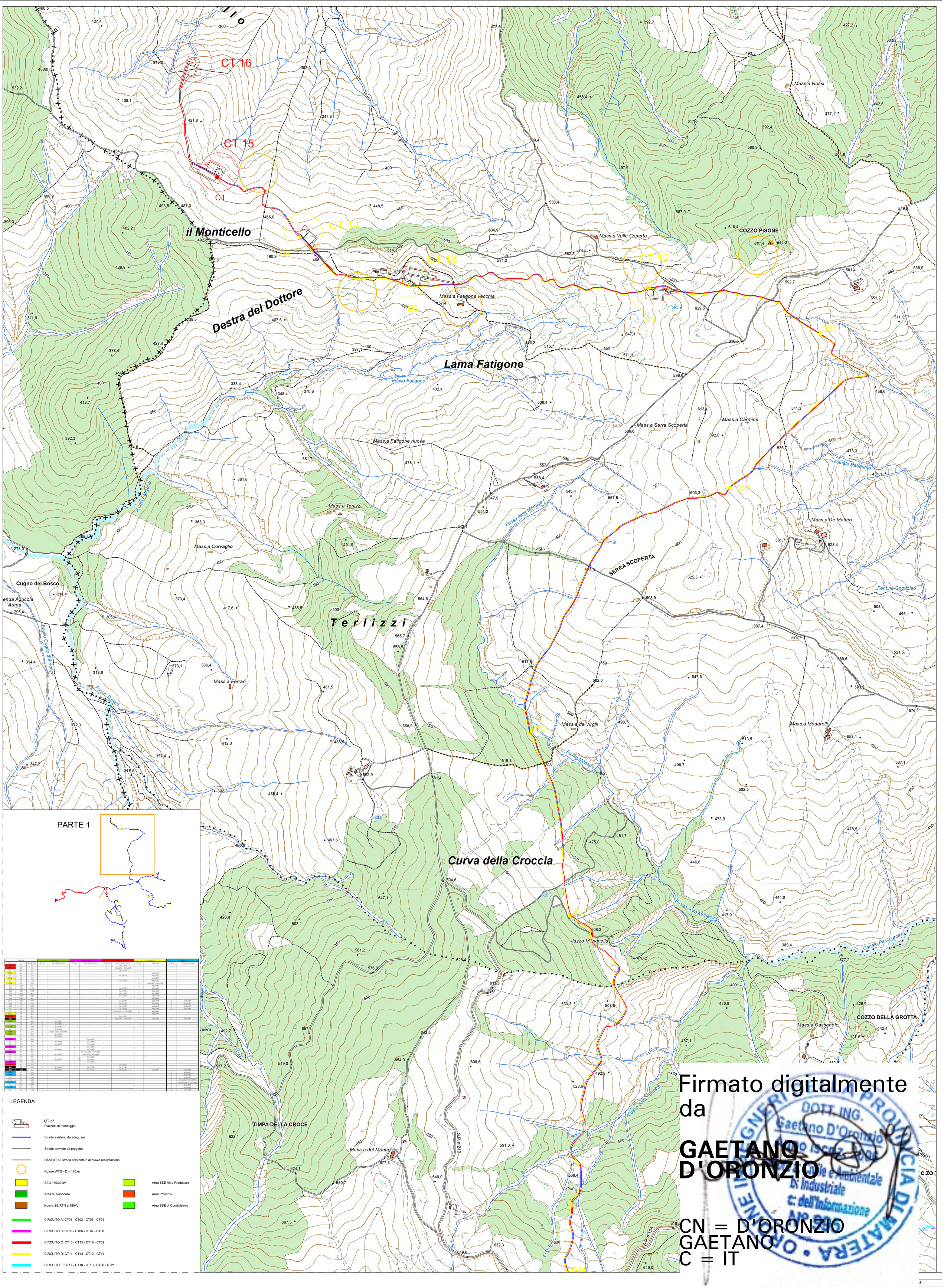


| TRATTA | | | CIRCUITO A | | CIRCUITO B | | CIRCUITO C | | CIRCUITO D | | CIRCUITO E | |
|---|---|---|---|---|---|---|---|---|---|---|---|---|
| CTn | n | Lunghezza (m) | N. cavi | Formazione cavo | N. cavi | Formazione cavo | N. cavi | Formazione cavo | N. cavi | Formazione cavo | N. cavi | Formazione cavo |
| CT16 | C1 | 1427 | | | | | 2 | 3x(1x185) | | | | |
| CT15 | C1 | 61 | | | | | 2 | 3x(1x185) + 3x(1x185) | | | | |
| C1 | BN | 141 | | | | | 1 | 3x(1x240) | | | | |
| CT14 | D1 | 31 | | | | | | | 1 | 3x(1x300) | | |
| D1 | BU | 276 | | | 1 | 3x(1x300) | | | 1 | 3x(1x300) | | |
| CT13 | D2 | 34 | | | | | | | 1 | 3x(1x300) | | |
| D2 | GR | 1172 | | | 1 | 3x(1x300) | | | 1 | 3x(1x300) | | |
| CT12 | D3 | 25 | | | | | | | 2 | 3x(1x185) + 3x(1x300) | | |
| D3 | GR | 847 | | | | | | | 1 | 3x(1x300) | | |
| D30 | GN | 1132 | | | 1 | 3x(1x300) | | | 1 | 3x(1x300) | | |
| D31 | GN | 1705 | | | 1 | 3x(1x300) | | | 1 | 3x(1x300) | | |
| D32 | GN | 4612 | | | 1 | 3x(1x300) | | | 1 | 3x(1x300) | | |
| D33 | GN | 1002 | | | 3 | 3x(1x300) | | | 1 | 3x(1x300) | | |
| D34 | GN | 968 | | | | | | | 1 | 3x(1x300) | | |
| CT11 | GN | 956 | | | 1 | 3x(1x240) | | | 1 | 3x(1x300) | 1 | 3x(1x300) |
| D11 | GN | 1326 | | | 1 | 3x(1x300) | | | 1 | 3x(1x300) | 1 | 3x(1x300) |
| D10 | GN | 1269 | | | 1 | 3x(1x300) | | | 1 | 3x(1x300) | 1 | 3x(1x300) |
| C4 | GN | 4612 | | | 1 | 3x(1x300) | | | 1 | 3x(1x300) | 1 | 3x(1x300) |
| D5 | GN | 398 | | | 1 | 3x(1x185) + 2x 3x(1x300) | | | 1 | 3x(1x300) | | |
| CT17 | GN | 4612 | | | | | | | 2 | 3x(1x300) | | |
| CT18 | GN | 420 | | | 1 | 3x(1x300) | | | | | | |
| D18 | GN | 4612 | | | 2 | 3x(1x185) + 3x(1x300) | | | 1 | 3x(1x300) | 1 | 3x(1x300) |
| CT19 | GN | 1 | 1 | 3x(1x300) | | | | | | | | |
| D19 | GN | 4612 | | | | | | | | | | |
| CT20 | AZ | 200 | 2 | 3x(1x300) | | | | | | | | |
| D20 | AZ | 1 | 1 | 3x(1x300) | | | | | | | | |
| CT21 | AZ | 1000 | 2 | 3x(1x300) | | | | | | | | |
| D21 | AZ | 1000 | 1 | 3x(1x300) | | | | | | | | |
| CT01 | AZ | 131 | 2 | 3x(1x185) + 3x (1x300) | | | | | | | | |
| D01 | BN | 1000 | 1 | 3x(1x300) | | | | | | | | |
| CT02 | BN | 154 | | | | | | | | | | |
| D02 | BN | 1000 | 1 | 3x(1x300) | 1 | 3x(1x300) | | | | | | |
| CT03 | BU | 111 | 2 | 3x(1x300) | 1 | 1x(1x300) | | | | | | |
| D03 | BU | 1000 | | | 1 | 3x(1x300) | | | | | | |
| CT04 | BN | 905 | 1 | 3x(1x300) | 1 | 3x(1x300) | | | | | | |
| D04 | BN | 1000 | | | 4 | 2x 3x(1x300) + 3x(1x300) | | | | | | |
| CT05 | BN | 355 | 1 | 3x(1x300) | 2 | 3x(1x300) + 3x(1x300) | | | | | | |
| D05 | BN | 1000 | 1 | 3x(1x300) | 1 | 3x(1x300) | | | | | | |
| CT06 | BN | 1000 | 1 | 3x(1x300) | 1 | 3x(1x300) | | | | | | |
| CT07 | BN | 905 | 1 | 3x(1x300) | 1 | 3x(1x300) | | | | | | |
| D07 | BN | 1000 | | | 1 | 3x(1x300) | | | | | | |
| CT08 | BN | 1000 | 1 | 3x(1x300) | 1 | 3x(1x300) | | | | | | |
| D08 | BN | 1000 | 1 | 3x(1x300) | 1 | 3x(1x300) | | | | | | |
| CT09 | BN | 1000 | 1 | 3x(1x300) | 1 | 3x(1x300) | | | | | | |
| D09 | BN | 1000 | 1 | 3x(1x300) | 1 | 3x(1x300) | | | | | | |
| CT10 | BN | 1000 | 1 | 3x(1x300) | 1 | 3x(1x300) | | | | | | |
| D10 | BN | 1000 | 1 | 3x(1x300) | 1 | 3x(1x300) | | | | | | |
| CT11 | BN | 1000 | 1 | 3x(1x300) | 1 | 3x(1x300) | | | | | | |
| D11 | BN | 1000 | 1 | 3x(1x300) | 1 | 3x(1x300) | | | | | | |
| CT12 | GR | 1000 | 1 | 3x(1x300) | 1 | 3x(1x300) | | | | | | |
| D12 | GR | 1000 | 1 | 3x(1x300) | 1 | 3x(1x300) | | | | | | |
| CT13 | GR | 1000 | 1 | 3x(1x300) | 1 | 3x(1x300) | | | | | | |
| D13 | GR | 1000 | 1 | 3x(1x300) | 1 | 3x(1x300) | | | | | | |
| CT14 | GR | 1000 | 1 | 3x(1x300) | 1 | 3x(1x300) | | | | | | |
| D14 | GR | 1000 | 1 | 3x(1x300) | 1 | 3x(1x300) | | | | | | |
| CT15 | GR | 1000 | 1 | 3x(1x300) | 1 | 3x(1x300) | | | | | | |
| D15 | GR | 1000 | 1 | 3x(1x300) | 1 | 3x(1x300) | | | | | | |
| CT16 | GR | 1000 | 1 | 3x(1x300) | 1 | 3x(1x300) | | | | | | |
| D16 | GR | 1000 | 1 | 3x(1x300) | 1 | 3x(1x300) | | | | | | |
| CT17 | GR | 1000 | 1 | 3x(1x300) | 1 | 3x(1x300) | | | | | | |
| D17 | GR | 1000 | 1 | 3x(1x300) | 1 | 3x(1x300) | | | | | | |
| CT18 | GR | 1000 | 1 | 3x(1x300) | 1 | 3x(1x300) | | | | | | |
| D18 | GR | 1000 | 1 | 3x(1x300) | 1 | 3x(1x300) | | | | | | |
| CT19 | GR | 1000 | 1 | 3x(1x300) | 1 | 3x(1x300) | | | | | | |
| D19 | GR | 1000 | 1 | 3x(1x300) | 1 | 3x(1x300) | | | | | | |
| CT20 | GR | 1000 | 1 | 3x(1x300) | 1 | 3x(1x300) | | | | | | |
| D20 | GR | 1000 | 1 | 3x(1x300) | 1 | 3x(1x300) | | | | | | |
| CT21 | GR | 1000 | 1 | 3x(1x300) | 1 | 3x(1x300) | | | | | | |
| D21 | GR | 1000 | 1 | 3x(1x300) | 1 | 3x(1x300) | | | | | | |
| CT22 | GR | 1000 | 1 | 3x(1x300) | 1 | 3x(1x300) | | | | | | |
| D22 | GR | 1000 | 1 | 3x(1x300) | 1 | 3x(1x300) | | | | | | |
| CT23 | GR | 1000 | 1 | 3x(1x300) | 1 | 3x(1x300) | | | | | | |
| D23 | GR | 1000 | 1 | 3x(1x300) | 1 | 3x(1x300) | | | | | | |
| CT24 | GR | 1000 | 1 | 3x(1x300) | 1 | 3x(1x300) | | | | | | |
| D24 | GR | 1000 | 1 | 3x(1x300) | 1 | 3x(1x300) | | | | | | |
| CT25 | GR | 1000 | 1 | 3x(1x300) | 1 | 3x(1x300) | | | | | | |
| D25 | GR | 1000 | 1 | 3x(1x300) | 1 | 3x(1x300) | | | | | | |
| CT26 | GR | 1000 | 1 | 3x(1x300) | 1 | 3x(1x300) | | | | | | |
| D26 | GR | 1000 | 1 | 3x(1x300) | 1 | 3x(1x300) | | | | | | |
| CT27 | GR | 1000 | 1 | 3x(1x300) | 1 | 3x(1x300) | | | | | | |
| D27 | GR | 1000 | 1 | 3x(1x300) | 1 | 3x(1x300) | | | | | | |
| CT28 | GR | 1000 | 1 | 3x(1x300) | 1 | 3x(1x300) | | | | | | |
| D28 | GR | 1000 | 1 | 3x(1x300) | 1 | 3x(1x300) | | | | | | |
| CT29 | GR | 1000 | 1 | 3x(1x300) | 1 | 3x(1x300) | | | | | | |
| D29 | GR | 1000 | 1 | 3x(1x300) | 1 | 3x(1x300) | | | | | | |
| CT30 | GR | 1000 | 1 | 3x(1x300) | 1 | 3x(1x300) | | | | | | |
| D30 | GR | 1000 | 1 | 3x(1x300) | 1 | 3x(1x300) | | | | | | |
| CT31 | GR | 1000 | 1 | 3x(1x300) | 1 | 3x(1x300) | | | | | | |
| D31 | GR | 1000 | 1 | 3x(1x300) | 1 | 3x(1x300) | | | | | | |
| CT32 | GR | 1000 | 1 | 3x(1x300) | 1 | 3x(1x300) | | | | | | |
| D32 | GR | 1000 | 1 | 3x(1x300) | 1 | 3x(1x300) | | | | | | |
| CT33 | GR | 1000 | 1 | 3x(1x300) | 1 | 3x(1x300) | | | | | | |
| D33 | GR | 1000 | 1 | 3x(1x300) | 1 | 3x(1x300) | | | | | | |
| CT34 | GR | 1000 | 1 | 3x(1x300) | 1 | 3x(1x300) | | | | | | |
| D34 | GR | 1000 | 1 | 3x(1x300) | 1 | 3x(1x300) | | | | | | |

LEGENDA

- CT n°... — Piazzola di montaggio
- Strade esistenti da adeguare
- Strade previste da progetto
- Linea AT su strada esistente e di nuova realizzazione
- Rotore WTG - D = 170 m
- SEU 150/33 kV
- Area di Trasbordo
- Nuova SE RTN a 150kV
- Area SSE Altro Produttore
- Area Powertis
- Area SSE di Condivisione
- CIRCUITO A: CT01 - CT02 - CT03 - CT04
- CIRCUITO B: CT05 - CT06 - CT07 - CT08
- CIRCUITO C: CT16 - CT15 - CT10 - CT09
- CIRCUITO D: CT14 - CT13 - CT12 - CT11
- CIRCUITO E: CT17 - CT18 - CT19 - CT20 - CT21

SCALA GRAFICA 1:5000

0 10 50 200 500

Firmato digitalmente da

**GAETANO D'ORONZIO**

CN = D'ORONZIO GAETANO
C = IT

| Rev. | Data | Motivo emissione | Approvato | WPD |
|---|---|---|---|---|
| 00 | 24/11/2021 | Prima emissione | | |

| | | | |
|---|---|---|---|
| Wpd Murge s.r.l. Corso d'Italia n.83 00198 Roma (RM) | Regione Basilicata | Ge.co.D'Or. s.r.l. Via P. Amedeo n. 32 75021 Colobraro (MT) | |
| | Comune di Colobraro, Tursi e Sant'Arcangelo | | |
| Cod. PEMT040 | Parco Eolico Colobrato Tursi | Progettista: | |
| Titolo: Distribuzione MT - cavidotto su CTR (per zone) (1 di 3) | | Ing. Gaetano D'Oronzio | |
| Scala 1:5000 | Formato A0 | | |

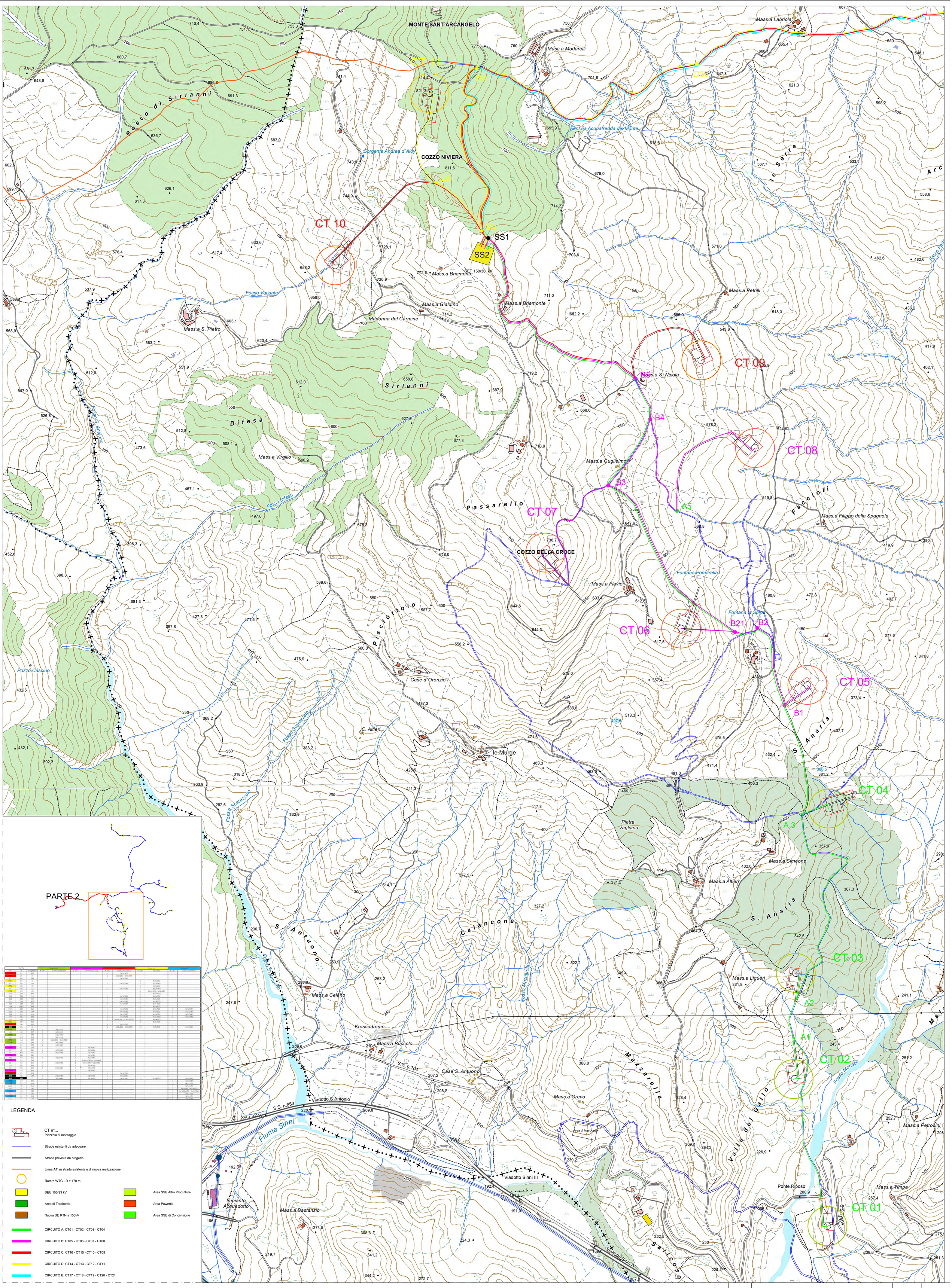


| TRATTA | | | CT 10 | | CT 09 | | CT 08 | | CT 07 | | CT 06 | | CT 05 | |
|---|---|---|---|---|---|---|---|---|---|---|---|---|---|---|
| CIRC. | N. | LUNGHEZZA (m) | N. CIRC. | PERMANENTE (mm) | N. CIRC. | PERMANENTE (mm) | N. CIRC. | PERMANENTE (mm) | N. CIRC. | PERMANENTE (mm) | N. CIRC. | PERMANENTE (mm) | N. CIRC. | PERMANENTE (mm) |
| CT10 | C3 | 423 | | | | | 2 | 3x(1x150) | | | | | | |
| | E3 | 75 | | | | | 2 | 2x(1x185) + 1x(1x300) | | | | | | |
| | EN | 343 | | | | | 1 | 3x(1x150) | | | | | | |
| CT9 | D3 | 51 | | | | | | | 1 | 3x(1x150) | | | | |
| | D2 | 376 | | | | | 1 | 3x(1x150) | 1 | 3x(1x150) | | | | |
| CT8 | D1 | 52 | | | | | | | 1 | 3x(1x185) | | | | |
| | C2 | 1127 | | | | | 1 | 3x(1x185) | 1 | 3x(1x185) + 3x(1x300) | | | | |
| CT12 | C1 | 37 | | | | | | | 2 | 3x(1x185) + 3x(1x300) | | | | |
| CT7 | E1 | 667 | | | | | | | 1 | 3x(1x300) | | | | |
| CT07 | D11 | 1152 | | | | | 1 | 3x(1x300) | 1 | 3x(1x300) | | | | |
| CT11 | D12 | 1750 | | | | | 1 | 3x(1x300) | 1 | 3x(1x300) | | | | |
| CT12 | D13 | 862 | | | | | 1 | 3x(1x300) | 1 | 3x(1x300) | | | | |
| CT13 | D14 | 1053 | | | | | 1 | 3x(1x300) | 1 | 3x(1x300) | | | | |
| CT14 | D15 | 1968 | | | | | | | 1 | 3x(1x300) | | | | |
| CT14/2 | D16 | 806 | | | | | 1 | 3x(1x300) | 1 | 3x(1x300) | 1 | 3x(1x300) | | |
| CT15 | D17 | 1126 | | | | | 1 | 3x(1x300) | 1 | 3x(1x300) | | | | |
| CT16 | D18 | 1264 | | | | | 1 | 3x(1x300) | 1 | 3x(1x300) | 1 | 3x(1x300) | | |
| CT | D19 | 1264 | | | | | 1 | 3x(1x300) | 1 | 3x(1x300) | 1 | 3x(1x300) | | |
| CT | D20 | 1264 | | | | | 1 | 3x(1x300) | 1 | 3x(1x300) | 1 | 3x(1x300) | | |
| CT | D21 | 1264 | | | | | 1 | 3x(1x300) | 1 | 3x(1x300) | 1 | 3x(1x300) | | |
| CT | D22 | 1264 | | | | | 1 | 3x(1x300) | 1 | 3x(1x300) | 1 | 3x(1x300) | | |
| CT14/2 | D23 | 806 | | | | | 1 | 3x(1x300) | 1 | 3x(1x300) | 1 | 3x(1x300) | | |
| CT | D24 | 1126 | | | | | 1 | 3x(1x300) | 1 | 3x(1x300) | 1 | 3x(1x300) | | |
| CT | D25 | 1126 | | | | | 1 | 3x(1x300) | 1 | 3x(1x300) | 1 | 3x(1x300) | | |
| CT | D26 | 1264 | | | | | 1 | 3x(1x300) | 1 | 3x(1x300) | 1 | 3x(1x300) | | |
| CT | D27 | 1264 | | | | | 1 | 3x(1x300) | 1 | 3x(1x300) | 1 | 3x(1x300) | | |
| CT | D28 | 1264 | | | | | 1 | 3x(1x300) | 1 | 3x(1x300) | 1 | 3x(1x300) | | |
| CT | D29 | 1264 | | | | | 1 | 3x(1x300) | 1 | 3x(1x300) | 1 | 3x(1x300) | | |
| CT | D30 | 1264 | | | | | 1 | 3x(1x300) | 1 | 3x(1x300) | 1 | 3x(1x300) | | |
| CT | D31 | 1264 | | | | | 1 | 3x(1x300) | 1 | 3x(1x300) | 1 | 3x(1x300) | | |
| CT | D32 | 1264 | | | | | 1 | 3x(1x300) | 1 | 3x(1x300) | 1 | 3x(1x300) | | |
| CT | D33 | 1264 | | | | | 1 | 3x(1x300) | 1 | 3x(1x300) | 1 | 3x(1x300) | | |
| CT | D34 | 1264 | | | | | 1 | 3x(1x300) | 1 | 3x(1x300) | 1 | 3x(1x300) | | |
| CT | D35 | 1264 | | | | | 1 | 3x(1x300) | 1 | 3x(1x300) | 1 | 3x(1x300) | | |
| CT | D36 | 1264 | | | | | 1 | 3x(1x300) | 1 | 3x(1x300) | 1 | 3x(1x300) | | |
| CT | D37 | 1264 | | | | | 1 | 3x(1x300) | 1 | 3x(1x300) | 1 | 3x(1x300) | | |
| CT | D38 | 1264 | | | | | 1 | 3x(1x300) | 1 | 3x(1x300) | 1 | 3x(1x300) | | |
| CT | D39 | 1264 | | | | | 1 | 3x(1x300) | 1 | 3x(1x300) | 1 | 3x(1x300) | | |
| CT | D40 | 1264 | | | | | 1 | 3x(1x300) | 1 | 3x(1x300) | 1 | 3x(1x300) | | |
| CT | D41 | 1264 | | | | | 1 | 3x(1x300) | 1 | 3x(1x300) | 1 | 3x(1x300) | | |
| CT | D42 | 1264 | | | | | 1 | 3x(1x300) | 1 | 3x(1x300) | 1 | 3x(1x300) | | |
| CT | D43 | 1264 | | | | | 1 | 3x(1x300) | 1 | 3x(1x300) | 1 | 3x(1x300) | | |
| CT | D44 | 1264 | | | | | 1 | 3x(1x300) | 1 | 3x(1x300) | 1 | 3x(1x300) | | |
| CT | D45 | 1264 | | | | | 1 | 3x(1x300) | 1 | 3x(1x300) | 1 | 3x(1x300) | | |
| CT | D46 | 1264 | | | | | 1 | 3x(1x300) | 1 | 3x(1x300) | 1 | 3x(1x300) | | |
| CT | D47 | 1264 | | | | | 1 | 3x(1x300) | 1 | 3x(1x300) | 1 | 3x(1x300) | | |
| CT | D48 | 1264 | | | | | 1 | 3x(1x300) | 1 | 3x(1x300) | 1 | 3x(1x300) | | |
| CT | D49 | 1264 | | | | | 1 | 3x(1x300) | 1 | 3x(1x300) | 1 | 3x(1x300) | | |
| CT | D50 | 1264 | | | | | 1 | 3x(1x300) | 1 | 3x(1x300) | 1 | 3x(1x300) | | |
| CT | D51 | 1264 | | | | | 1 | 3x(1x300) | 1 | 3x(1x300) | 1 | 3x(1x300) | | |
| CT | D52 | 1264 | | | | | 1 | 3x(1x300) | 1 | 3x(1x300) | 1 | 3x(1x300) | | |
| CT | D53 | 1264 | | | | | 1 | 3x(1x300) | 1 | 3x(1x300) | 1 | 3x(1x300) | | |
| CT | D54 | 1264 | | | | | 1 | 3x(1x300) | 1 | 3x(1x300) | 1 | 3x(1x300) | | |
| CT | D55 | 1264 | | | | | 1 | 3x(1x300) | 1 | 3x(1x300) | 1 | 3x(1x300) | | |
| CT | D56 | 1264 | | | | | 1 | 3x(1x300) | 1 | 3x(1x300) | 1 | 3x(1x300) | | |
| CT | D57 | 1264 | | | | | 1 | 3x(1x300) | 1 | 3x(1x300) | 1 | 3x(1x300) | | |
| CT11 | D6 | 462 | | | | | | | 1 | 3x(1x300) | | | | |
| CT | D7 | 621 | | | | | 1 | 3x(1x300) | | | | | | |
| SS1 | D5 | 80 | | | | | 2 | 3x(1x 300) + 3x(1x300) | 1 | 3x(1x300) | 1 | 3x(1x300) | | |
| CT6 | A1 | 903 | 1 | 3x(1x300) | | | | | | | | | | |
| CT5 | A2 | 187 | 1 | 3x(1x300) | | | | | | | | | | |
| CT03 | A3 | 299 | 2 | 3x(1x300) | | | | | | | | | | |
| A2 | A-B | 1015 | 2 | 3x(1x300) | | | | | | | | | | |
| CT02 | A-C | 171 | 2 | 3x(1x300) + 3x(1x300) | | | | | | | | | | |
| CT04 | A-D | 140 | 2 | 3x(1x300) | | | | | | | | | | |
| A1 | B1 | 1014 | 1 | 3x(1x300) | | | | | | | | | | |
| CT01 | B3 | 294 | | | 1 | 3x(1x300) | | | | | | | | |
| B1 | B2 | 380 | 1 | 3x(1x300) | 1 | 3x(1x300) | | | | | | | | |
| CT06 | B4 | 311 | 1 | 3x(1x300) | 1 | 3x(1x300) | | | | | | | | |
| B2 | B21 | 141 | | | 1 | 3x(1x300) | | | | | | | | |
| CT07 | B5 | 1000 | 1 | 3x(1x300) | 1 | 3x(1x300) | | | | | | | | |
| B3 | B4 | 353 | 1 | 3x(1x300) | 2 | 2x 3x(1x300) + 3x(1x300) | | | | | | | | |
| B5 | B6 | 1014 | 1 | | 2 | 3x(1x300) + 3x(1x300) | | | | | | | | |
| B4 | B7 | 1014 | 1 | | 1 | 3x(1x300) | | | | | | | | |
| B6 | B8 | 1014 | 1 | | 1 | 3x(1x300) | | | | | | | | |
| B7 | B9 | 1014 | 1 | | 1 | 3x(1x300) | | | | | | | | |
| B8 | B10 | 1014 | 1 | | 1 | 3x(1x300) | | | | | | | | |
| B9 | B11 | 1014 | 1 | | 1 | 3x(1x300) | | | | | | | | |
| B10 | B12 | 1014 | 1 | | 1 | 3x(1x300) | | | | | | | | |
| B11 | B13 | 1014 | 1 | | 1 | 3x(1x300) | | | | | | | | |
| B12 | B14 | 1014 | 1 | | 1 | 3x(1x300) | | | | | | | | |
| B13 | B15 | 1014 | 1 | | 1 | 3x(1x300) | | | | | | | | |
| B14 | B16 | 1014 | 1 | | 1 | 3x(1x300) | | | | | | | | |
| B15 | B17 | 1014 | 1 | | 1 | 3x(1x300) | | | | | | | | |
| B16 | B18 | 1014 | 1 | | 1 | 3x(1x300) | | | | | | | | |
| B17 | B19 | 1014 | 1 | | 1 | 3x(1x300) | | | | | | | | |
| B18 | B20 | 1014 | 1 | | 1 | 3x(1x300) | | | | | | | | |
| B19 | B21 | 1014 | 1 | | 1 | 3x(1x300) | | | | | | | | |
| B20 | B2 | 1014 | 1 | | 1 | 3x(1x300) | | | | | | | | |
| CT05 | B1 | 1014 | 1 | | 1 | 3x(1x300) | | | | | | | | |
| CT04 | A3 | 357 | 1 | 3x(1x300) | 1 | 3x(1x300) | | | | | | | | |
| CT03 | A2 | 342 | 1 | 3x(1x300) | 1 | 3x(1x300) | | | | | | | | |
| CT02 | A1 | 243 | 1 | 3x(1x300) | 1 | 3x(1x300) | | | | | | | | |
| CT01 | A1 | 1014

PARTE 3

| TRATTA | | | CIRCUITO A | | CIRCUITO B | | CIRCUITO C | | CIRCUITO D | | CIRCUITO E | |
|---|---|---|---|---|---|---|---|---|---|---|---|---|
| Cod. | N. | Lunghezza (m) | N. cav. | Formazione cavo | N. cav. | Formazione cavo | N. cav. | Formazione cavo | N. cav. | Formazione cavo | N. cav. | Formazione cavo |
| CT01 | C1 | 1422 | | | | | | | | | | |
| | C2 | 1422 | | | | | | | | | | |
| CT02 | D1 | 1441 | | | | | | | | | | |
| | D2 | 1441 | | | | | | | | | | |
| CT03 | D3 | 1176 | | | | | | | | | | |
| | D4 | 1176 | | | | | | | | | | |
| CT04 | D5 | 3172 | | | | | | | | | | |
| | D6 | 3172 | | | | | | | | | | |
| CT05 | D7 | 2011 | | | | | | | | | | |
| | D8 | 2011 | | | | | | | | | | |
| CT06 | D9 | 1162 | | | | | | | | | | |
| | D10 | 1162 | | | | | | | | | | |
| CT07 | D11 | 1739 | | | | | | | | | | |
| | D12 | 1739 | | | | | | | | | | |
| CT08 | D13 | 1862 | | | | | | | | | | |
| | D14 | 1862 | | | | | | | | | | |
| CT09 | D15 | 1464 | | | | | | | | | | |
| | D16 | 1464 | | | | | | | | | | |
| CT10 | D17 | 1936 | | | | | | | | | | |
| | D18 | 1936 | | | | | | | | | | |
| CT11 | D19 | 1240 | | | | | | | | | | |
| | D20 | 1240 | | | | | | | | | | |
| CT12 | D21 | 2018 | | | | | | | | | | |
| | D22 | 2018 | | | | | | | | | | |
| CT13 | D23 | 1862 | | | | | | | | | | |
| | D24 | 1862 | | | | | | | | | | |
| CT14 | D25 | 1464 | | | | | | | | | | |
| | D26 | 1464 | | | | | | | | | | |
| CT15 | D27 | 1936 | | | | | | | | | | |
| | D28 | 1936 | | | | | | | | | | |
| CT16 | D29 | 1240 | | | | | | | | | | |
| | D30 | 1240 | | | | | | | | | | |
| CT17 | D31 | 2018 | | | | | | | | | | |
| | D32 | 2018 | | | | | | | | | | |
| CT18 | D33 | 1862 | | | | | | | | | | |
| | D34 | 1862 | | | | | | | | | | |
| CT19 | D35 | 1464 | | | | | | | | | | |
| | D36 | 1464 | | | | | | | | | | |
| CT20 | D37 | 1936 | | | | | | | | | | |
| | D38 | 1936 | | | | | | | | | | |
| CT21 | D39 | 1240 | | | | | | | | | | |
| | D40 | 1240 | | | | | | | | | | |
| E1 | E1 | 1862 | 1 | 3x(1x50) | | | | | | | | |
| | E2 | 1862 | 1 | 3x(1x50) | | | | | | | | |
| E2 | E3 | 1464 | 1 | 3x(1x50) | | | | | | | | |
| | E4 | 1464 | 1 | 3x(1x50) | | | | | | | | |
| E3 | E5 | 1936 | 1 | 3x(1x50) | | | | | | | | |
| | E6 | 1936 | 1 | 3x(1x50) | | | | | | | | |
| E4 | E7 | 1240 | 1 | 3x(1x50) | | | | | | | | |
| | E8 | 1240 | 1 | 3x(1x50) | | | | | | | | |
| E5 | E9 | 2018 | 1 | 3x(1x50) | | | | | | | | |
| | E10 | 2018 | 1 | 3x(1x50) | | | | | | | | |
| E6 | E11 | 1862 | 1 | 3x(1x50) | | | | | | | | |
| | E12 | 1862 | 1 | 3x(1x50) | | | | | | | | |
| E7 | E13 | 1464 | 1 | 3x(1x50) | | | | | | | | |
| | E14 | 1464 | 1 | 3x(1x50) | | | | | | | | |
| E8 | E15 | 1936 | 1 | 3x(1x50) | | | | | | | | |
| | E16 | 1936 | 1 | 3x(1x50) | | | | | | | | |
| E9 | E17 | 1240 | 1 | 3x(1x50) | | | | | | | | |
| | E18 | 1240 | 1 | 3x(1x50) | | | | | | | | |
| E10 | E19 | 2018 | 1 | 3x(1x50) | | | | | | | | |
| | E20 | 2018 | 1 | 3x(1x50) | | | | | | | | |
| E11 | E21 | 1862 | 1 | 3x(1x50) | | | | | | | | |
| | E22 | 1862 | 1 | 3x(1x50) | | | | | | | | |
| E12 | E23 | 1464 | 1 | 3x(1x50) | | | | | | | | |
| | E24 | 1464 | 1 | 3x(1x50) | | | | | | | | |
| E13 | E25 | 1936 | 1 | 3x(1x50) | | | | | | | | |
| | E26 | 1936 | 1 | 3x(1x50) | | | | | | | | |
| E14 | E27 | 1240 | 1 | 3x(1x50) | | | | | | | | |
| | E28 | 1240 | 1 | 3x(1x50) | | | | | | | | |
| E15 | E29 | 2018 | 1 | 3x(1x50) | | | | | | | | |
| | E30 | 2018 | 1 | 3x(1x50) | | | | | | | | |
| E16 | E31 | 1862 | 1 | 3x(1x50) | | | | | | | | |
| | E32 | 1862 | 1 | 3x(1x50) | | | | | | | | |
| E17 | E33 | 1464 | 1 | 3x(1x50) | | | | | | | | |
| | E34 | 1464 | 1 | 3x(1x50) | | | | | | | | |
| E18 | E35 | 1936 | 1 | 3x(1x50) | | | | | | | | |
| | E36 | 1936 | 1 | 3x(1x50) | | | | | | | | |
| E19 | E37 | 1240 | 1 | 3x(1x50) | | | | | | | | |
| | E38 | 1240 | 1 | 3x(1x50) | | | | | | | | |
| E20 | E39 | 2018 | 1 | 3x(1x50) | | | | | | | | |
| | E40 | 2018 | 1 | 3x(1x50) | | | | | | | | |
| E21 | E41 | 1862 | 1 | 3x(1x50) | | | | | | | | |
| | E42 | 1862 | 1 | 3x(1x50) | | | | | | | | |
| E22 | E43 | 1464 | 1 | 3x(1x50) | | | | | | | | |
| | E44 | 1464 | 1 | 3x(1x50) | | | | | | | | |
| E23 | E45 | 1936 | 1 | 3x(1x50) | | | | | | | | |
| | E46 | 1936 | 1 | 3x(1x50) | | | | | | | | |
| E24 | E47 | 1240 | 1 | 3x(1x50) | | | | | | | | |
| | E48 | 1240 | 1 | 3x(1x50) | | | | | | | | |
| E25 | E49 | 2018 | 1 | 3x(1x50) | | | | | | | | |
| | E50 | 2018 | 1 | 3x(1x50) | | | | | | | | |
| E26 | E51 | 1862 | 1 | 3x(1x50) | | | | | | | | |
| | E52 | 1862 | 1 | 3x(1x50) | | | | | | | | |
| E27 | E53 | 1464 | 1 | 3x(1x50) | | | | | | | | |
| | E54 | 1464 | 1 | 3x(1x50) | | | | | | | | |
| E28 | E55 | 1936 | 1 | 3x(1x50) | | | | | | | | |
| | E56 | 1936 | 1 | 3x(1x50) | | | | | | | | |
| E29 | E57 | 1240 | 1 | 3x(1x50) | | | | | | | | |
| | E58 | 1240 | 1 | 3x(1x50) | | | | | | | | |
| E30 | E59 | 2018 | 1 | 3x(1x50) | | | | | | | | |
| | E60 | 2018 | 1 | 3x(1x50) | | | | | | | | |
| E31 | E61 | 1862 | 1 | 3x(1x50) | | | | | | | | |
| | E62 | 1862 | 1 | 3x(1x50) | | | | | | | | |
| E32 | E63 | 1464 | 1 | 3x(1x50) | | | | | | | | |
| | E64 | 1464 | 1 | 3x(1x50) | | | | | | | | |
| E33 | E65 | 1936 | 1 | 3x(1x50) | | | | | | | | |
| | E66 | 1936 | 1 | 3x(1x50) | | | | | | | | |
| E34 | E67 | 1240 | 1 | 3x(1x50) | | | | | | | | |
| | E68 | 1240 | 1 | 3x(1x50) | | | | | | | | |
| E35 | E69 | 2018 | 1 | 3x(1x50) | | | | | | | | |
| | E70 | 2018 | 1 | 3x(1x50) | | | | | | | | |
| E36 | E71 | 1862 | 1 | 3x(1x50) | | | | | | | | |
| | E72 | 1862 | 1 | 3x(1x50) | | | | | | | | |
| E37 | E73 | 1464 | 1 | 3x(1x50) | | | | | | | | |
| | E74 | 1464 | 1 | 3x(1x50) | | | | | | | | |
| E38 | E75 | 1936 | 1 | 3x(1x50) | | | | | | | | |
| | E76 | 1936 | 1 | 3x(1x50) | | | | | | | | |
| E39 | E77 | 1240 | 1 | 3x(1x50) | | | | | | | | |
| | E78 | 1240 | 1 | 3x(1x50) | | | | | | | | |
| E40 | E79 | 2018 | 1 | 3x(1x50) | | | | | | | | |
| | E80 | 2018 | 1 | 3x(1x50) | | | | | | | | |
| E41 | E81 | 1862 | 1 | 3x(1x50) | | | | | | | | |
| | E82 | 1862 | 1 | 3x(1x50) | | | | | | | | |
| E42 | E83 | 1464 | 1 | 3x(1x50) | | | | | | | | |
| | E84 | 1464 | 1 | 3x(1x50) | | | | | | | | |
| E43 | E85 | 1936 | 1 | 3x(1x50) | | | | | | | | |
| | E86 | 1936 | 1 | 3x(1x50) | | | | | | | | |
| E44 | E87 | 1240 | 1 | 3x(1x50) | | | | | | | | |
| | E88 | 1240 | 1 | 3x(1x50) | | | | | | | | |
| E45 | E89 | 2018 | 1 | 3x(1x50) | | | | | | | | |
| | E90 | 2018 | 1 | 3x(1x50) | | | | | | | | |
| E46 | E91 | 1862 | 1 | 3x(1x50) | | | | | | | | |
| | E92 | 1862 | 1 | 3x(1x50) | | | | | | | | |
| E47 | E93 | 1464 | 1 | 3x(1x50) | | | | | | | | |
| | E94 | 1464 | 1 | 3x(1x50) | | | | | | | | |
| E48 | E95 | 1936 | 1 | 3x(1x50) | | | | | | | | |
| | E96 | 1936 | 1 | 3x(1x50) | | | | | | | | |
| E49 | E97 | 1240 | 1 | 3x(1x50) | | | | | | | | |
| | E98 | 1240 | 1 | 3x(1x50) | | | | | | | | |
| E50 | E99 | 2018 | 1 | 3x(1x50) | | | | | | | | |
| | E100 | 2018 | 1 | 3x(1x50) | | | | | | | | |
| E51 | E101 | 1862 | 1 | 3x(1x50) | | | | | | | | |
| | E102 | 1862 | 1 | 3x(1x50) | | | | | | | | |
| E52 | E103 | 1464 | 1 | 3x(1x50) | | | | | | | | |
| | E104 | 1464 | 1 | 3x(1x50) | | | | | | | | |
| E53 | E105 | 1936 | 1 | 3x(1x50) | | | | | | | | |
| | E106 | 1936 | 1 | 3x(1x50) | | | | | | | | |
| E54 | E107 | 1240 | 1 | 3x(1x50) | | | | | | | | |
| | E108 | 1240 | 1 | 3x(1x50) | | | | | | | | |
| E55 | E109 | 2018 | 1 | 3x(1x50) | | | | | | | | |
| | E110 | 2018 | 1 | 3x(1x50) | | | | | | | | |
| E56 | E111 | 1862 | 1 | 3x(1x50) | | | | | | | | |
| | E112 | 1862 | 1 | 3x(1x50) | | | | | | | | |
| E57 | E113 | 1464 | 1 | 3x(1x50) | | | | | | | | |
| | E114 | 1464 | 1 | 3x(1x50) | | | | | | | | |
| E58 | E115 | 1936 | 1 | 3x(1x50) | | | | | | | | |
| | E116 | 1936 | 1 | 3x(1x50) | | | | | | | | |
| E59 | E117 | 1240 | 1 | 3x(1x50) | | | | | | | | |
| | E118 | 1240 | 1 | 3x(1x50) | | | | | | | | |
| E60 | E119 | 2018 | 1 | 3x(1x50) | | | | | | | | |
| | E120 | 2018 | 1 | 3x(1x50) | | | | | | | | |
| E61 | E121 | 1862 | 1 | 3x(1x50) | | | | | | | | |
| | E122 | 1862 | 1 | 3x(1x50) | | | | | | | | |
| E62 | E123 | 1464 | 1 | 3x(1x50) | | | | | | | | |
| | E124 | 1464 | 1 | 3x(1x50) | | | | | | | | |
| E63 | E125 | 1936 | 1 | 3x(1x50) | | | | | | | | |
| | E126 | 1936 | 1 | 3x(1x50) | | | | | | | | |
| E64 | E127 | 1240 | 1 | 3x(1x50) | | | | | | | | |
| | E128 | 1240 | 1 | 3x(1x50) | | | | | | | | |
| E65 | E129 | 2018 | 1 | 3x(1x50) | | | | | | | | |
| | E130 | 2018 | 1 | 3x(1x50) | | | | | | | | |
| E66 | E131 | 1862 | 1 | 3x(1x50) | | | | | | | | |
| | E132 | 1862 | 1 | 3x(1x50) | | | | | | | | |
| E67 | E133 | 1464 | 1 | 3x(1x50) | | | | | | | | |
| | E134 | 1464 | 1 | 3x(1x50) | | | | | | | | |
| E68 | E135 | 1936 | 1 | 3x(1x50) | | | | | | | | |
| | E136 | 1936 | 1 | 3x(1x50) | | | | | | | | |
| E69 | E137 | 1240 | 1 | 3x(1x50) | | | | | | | | |
| | E138 | 1240 | 1 | 3x(1x50) | | | | | | | | |
| E70 | E139 | 2018 | 1 | 3x(1x50) | | | | | | | | |
| | E140 | 2018 | 1 | 3x(1x50) | | | | | | | | |
| E71 | E141 | 1862 | 1 | 3x(1x50) | | | | | | | | |
| | E142 | 1862 | 1 | 3x(1x50) | | | | | | | | |
| E72 | E143 | 1464 | 1 | 3x(1x50) | | | | | | | | |
| | E144 | 1464 | 1 | 3x(1x50) | | | | | | | | |
| E73 | E145 | 1936 | 1 | 3x(1x50) | | | | | | | | |
| | E146 | 1936 | 1 | 3x(1x50) | | | | | | | | |
| E74 | E147 | 1240 | 1 | 3x(1x50) | | | | | | | | |
| | E148 | 1240 | 1 | 3x(1x50) | | | | | | | | |

LEGENDA

- CT n°... Piazzola di montaggio
- Strade esistenti da adeguare
- Strade previste da progetto
- Linea AT su strada esistente e di nuova realizzazione
- Rotore WTG - D = 170 m
- SEU 150/33 kV
- Area di Trasbordo
- Nuova SE RTN a 150kV
- Area SSE Altro Produttore
- Area Powertis
- Area SSE di Condivisione
- CIRCUITO A: CT01 - CT02 - CT03 - CT04
- CIRCUITO B: CT05 - CT06 - CT07 - CT08
- CIRCUITO C: CT16 - CT15 - CT10 - CT09
- CIRCUITO D: CT14 - CT13 - CT12 - CT11
- CIRCUITO E: CT17 - CT18 - CT19 - CT20 - CT21

SCALA GRAFICA 1:5000

0 10 50 200 500

| | | | | |
|---|---|---|---|---|
| | | | Redatto | GD |
| | | | Controllato | GD |
| 00 | 24/11/2021 | Prima emissione | Approvato | WPD |
| Rev. | Data | Motivo emissione | | |

| | | | |
|---|---|---|---|
| wpd | Wpd Murge s.r.l.<br>Corso d'Italia n.83<br>00198 Roma (RM) | Regione Basilicata<br>Comune di Colobraro, Tursi e Sant'Arcangelo | Ge.co.D'Or. s.r.l.<br>Via P. Amedeo n. 32<br>75021 Colobraro (MT) |
| Cod. | PEMT040 | Parco Eolico Colobrato Tursi | Progettista: |
| Titolo | Distribuzione MT - cavidotto su CTR (per zone) (3 di 3) | | Ing. Gaetano D'Oronzio |
| Scala | 1:5000 | Formato A0 | |