

PIANTA 1:50

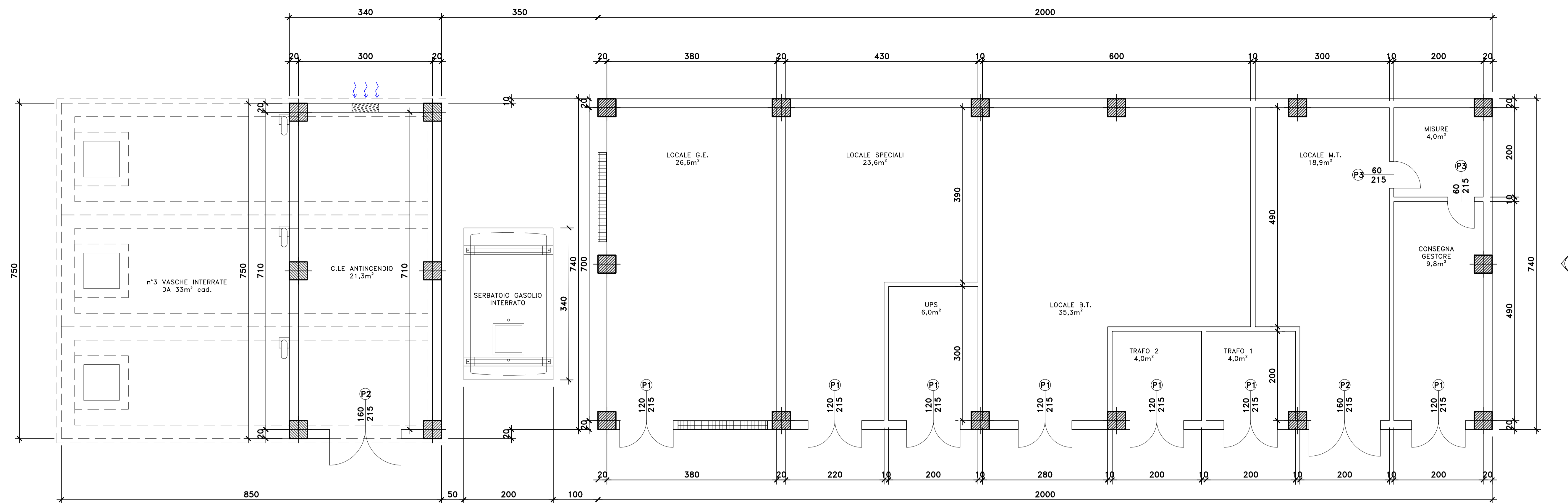

PIANTA COPERTURA 1:50

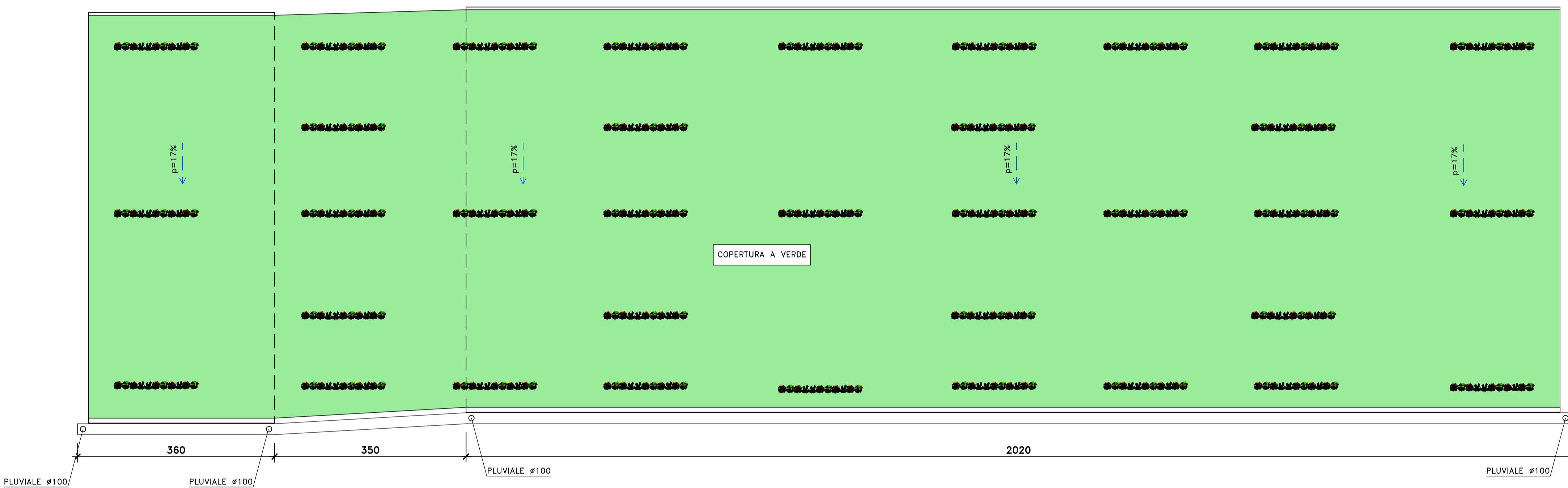

FINITURE
VALIDO PER TUTTI I LOCALI
PAVIMENTAZIONE: gres 40x40 sp. 2 cm
PARETI: intonaco sp. 1 cm
SOFITTO: predalles senza ricoprimento

INQUADRAMENTO 1:200

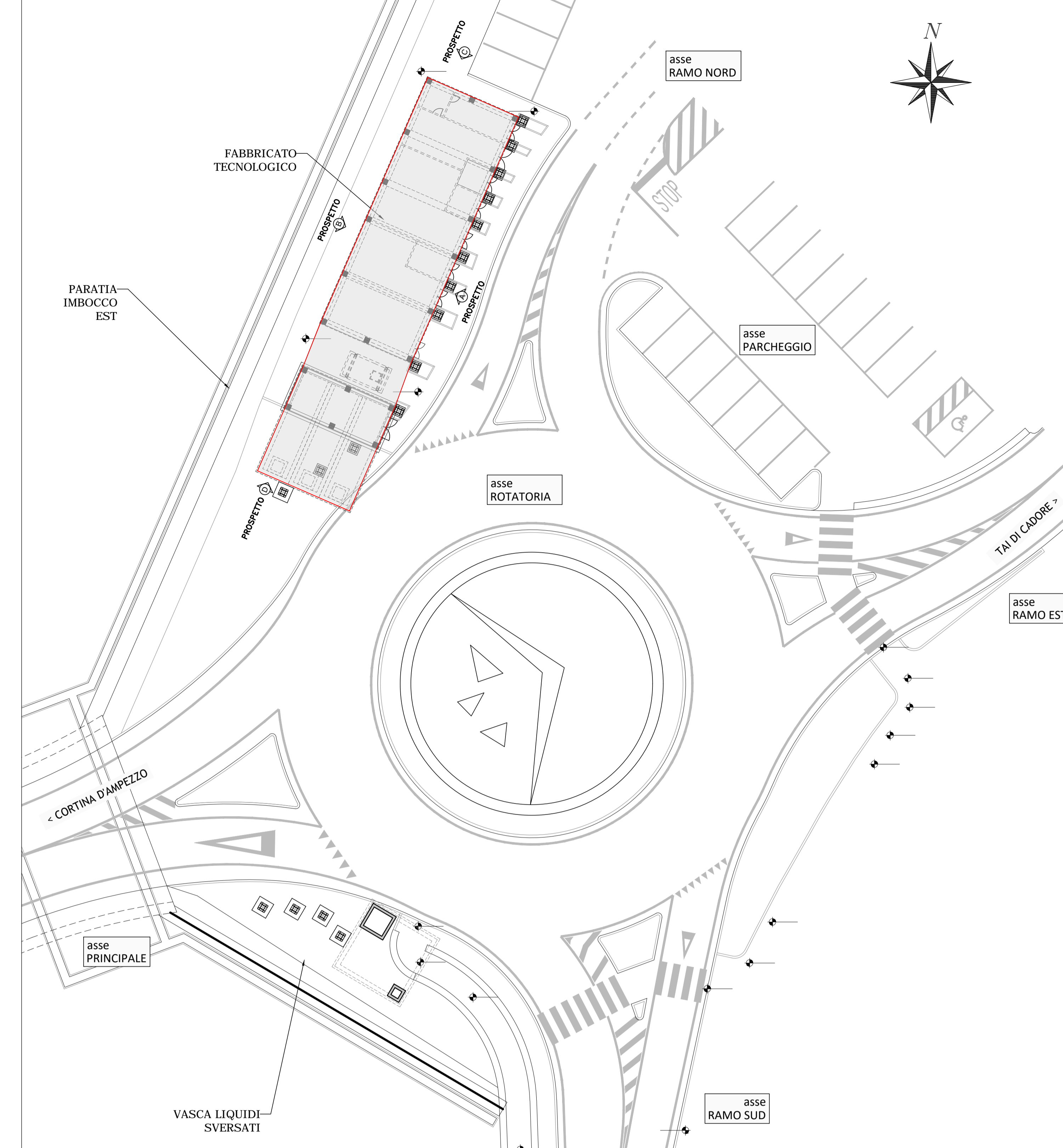

PROSPETTO "A" 1:50

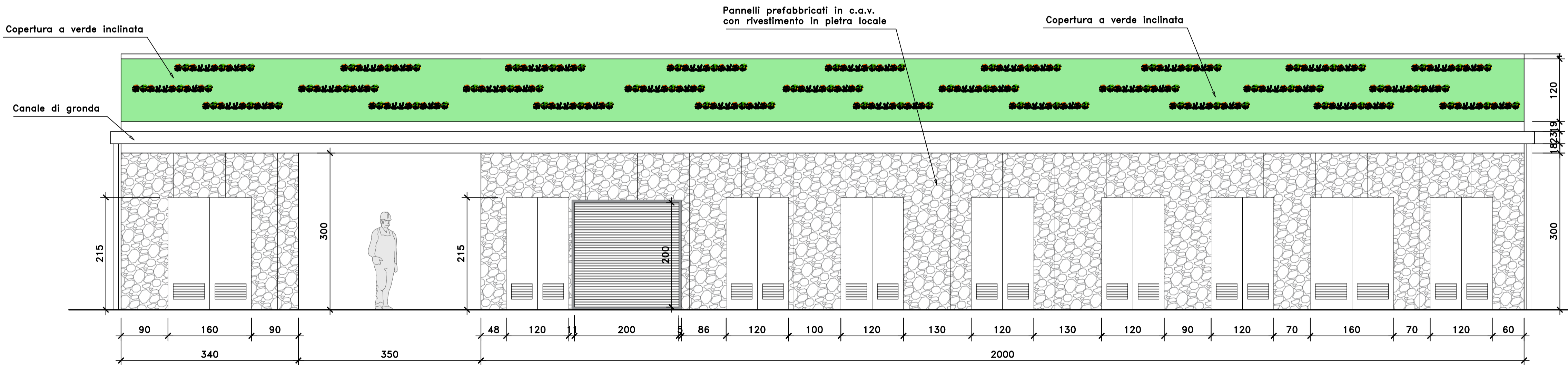

PROSPETTO "C" 1:50

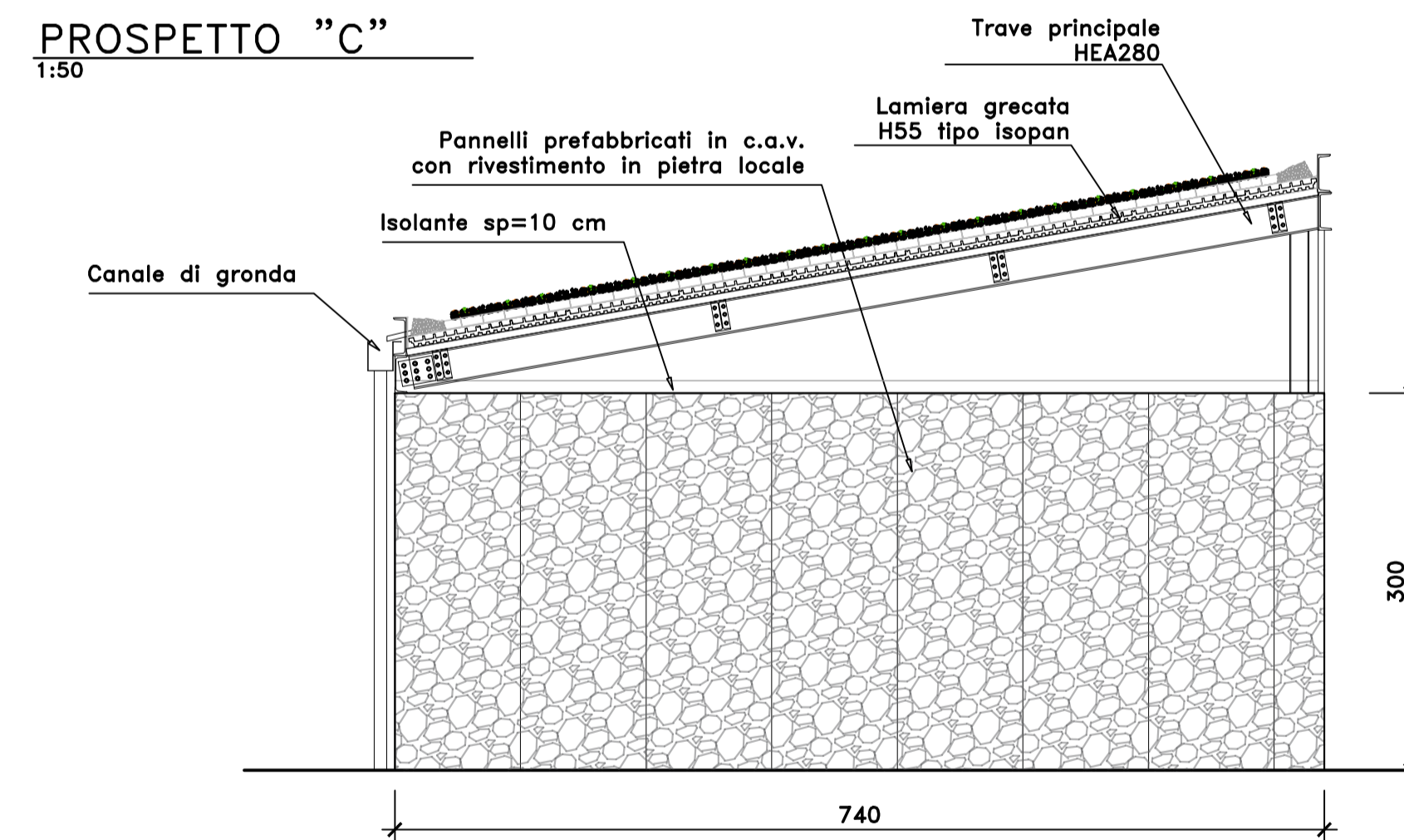

PROSPETTO "B" 1:50

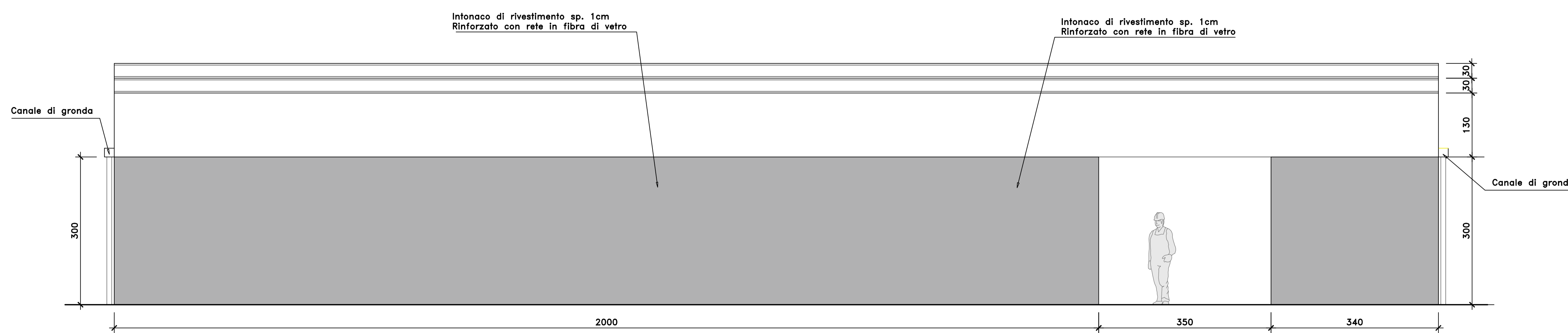

PROSPETTO "D" 1:50

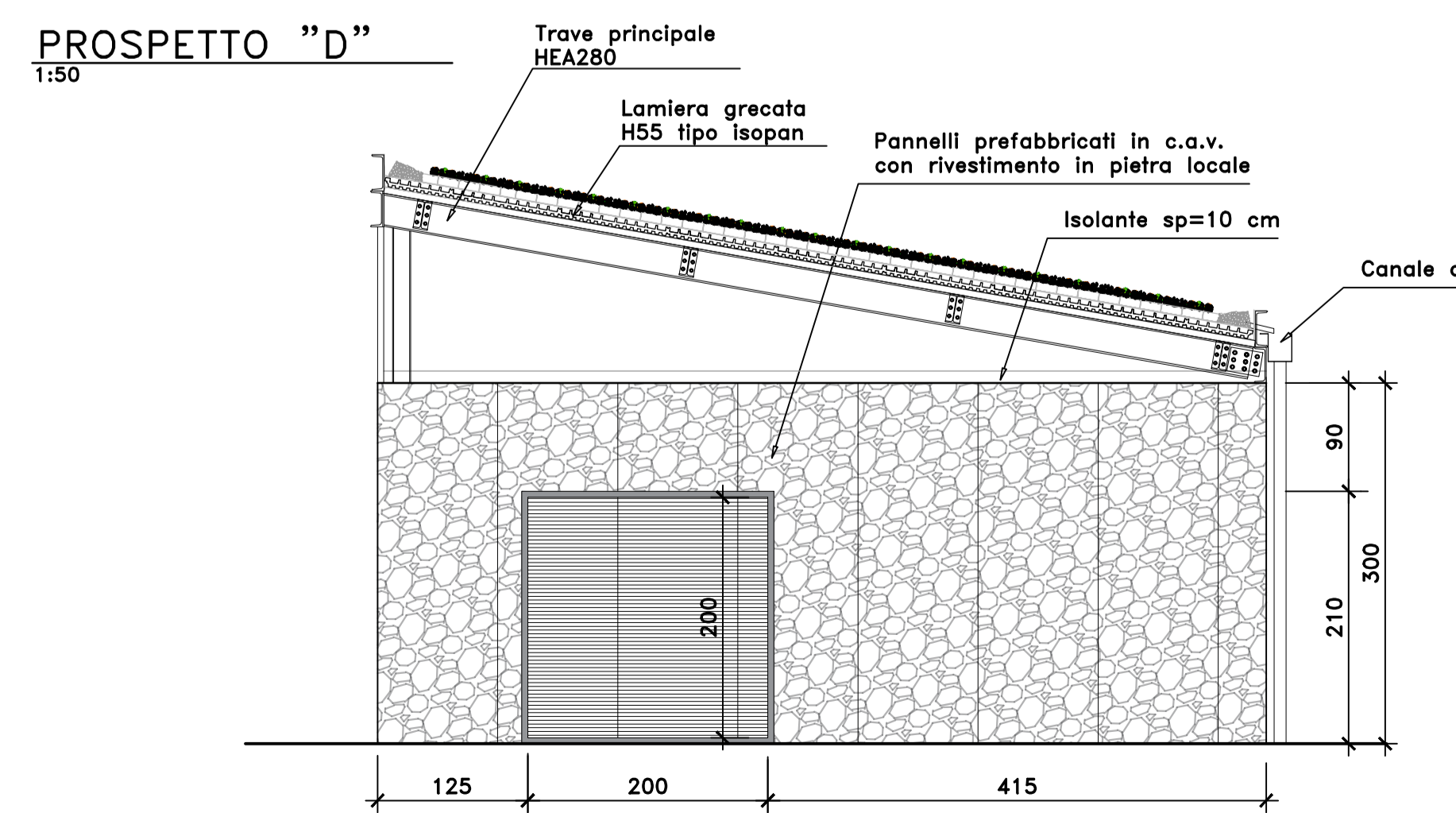

M / Scale 1 : 50
0 1m 2m 3m 4m 5m

Struttura Territoriale Veneto e Friuli Venezia Giulia
Via E. Melloni, 49 - 30172 Venezia Mestre - T (+39) 041 2911411 - F (+39) 041 5377221
Pec: veneto@gruppo.fs.it

Sanas
GRUPPO FS ITALIANE

Anas S.p.A. - Gruppo Ferrovie dello Stato Italiane
Società con socio unico soggetta all'attività di direzione e coordinamento di Ferrovie dello Stato Italiane S.p.A.
e concessionaria ai sensi del D.L. 158/2002 convertita con L. 178/2003
Sede Legale: Via Morcombaro, 10 - 00185 Roma - T (+39) 06 44461 - F (+39) 06 4456224
Pec: an@gruppo.fs.it

Cap. Soc. Euro 2.269.892.000,00 Ior: R.S.A. 1024951 P.IVA 02133881003 C.F. 8020840587

S.S. 51 "di Alemagna"
Provincia di Belluno

Piano straordinario per l'accessibilità
a Cortina 2021

Attraversamento dell'abitato di Valle di Cadore

PROGETTO ESECUTIVO COO. VE 14

RESPONSABILE INTEGRAZIONE PRESTAZIONI SPECIALISTICHE: CAPOGRUPPO MANDATARIA:
Dott. Ing. Paolo Cusino SWS Engineering SpA
Dist. Ingg. Prov. di Trento n° 2216

IL GEOLOGO:
Dott. Geol. Andrea Ols
Dist. Geologi Trentino Alto Adige n° 300

IL COORDINATORE PER LA SICUREZZA IN FASE DI PROGETTAZIONE: MANDANTE:
Dott. Ing. Paolo Cusino Coding Srl
Dist. Ingg. Prov. di Trento n° 2216

VISTO IL RESPONSABILE DEL PROCEDIMENTO:
Dott. Ing. Elvira De la Granaia

FABBRICATO TECNOLOGICO

Pianta e prospetti

PROGETTO	LIV. PROG.	ANNO	N. PROG.	NOME FILE	REVISIONE	SCALA
MSVE14	E	21	01	FOO_FAOO_STR_PID1_E	E	1:50
E				ELAB. FOOF AOO STR PID1 01		
D				Emissione per recepimento istruttoria	03.2022	TARTER NAVE CUCINO
C				Emissione per recepimento istruttoria	01.2022	TARTER NAVE CUCINO
B				Emissione per recepimento istruttoria	11.2021	TARTER NAVE CUCINO
A				Emissione per recepimento istruttoria	10.2021	TARTER NAVE CUCINO
REV.	DESCRIZIONE	DATA	REDATTO	VERIFICATO	APPROVATO	