PLANIMETRIA CON PORTALI ARCHITETTONICI Scala 1:100

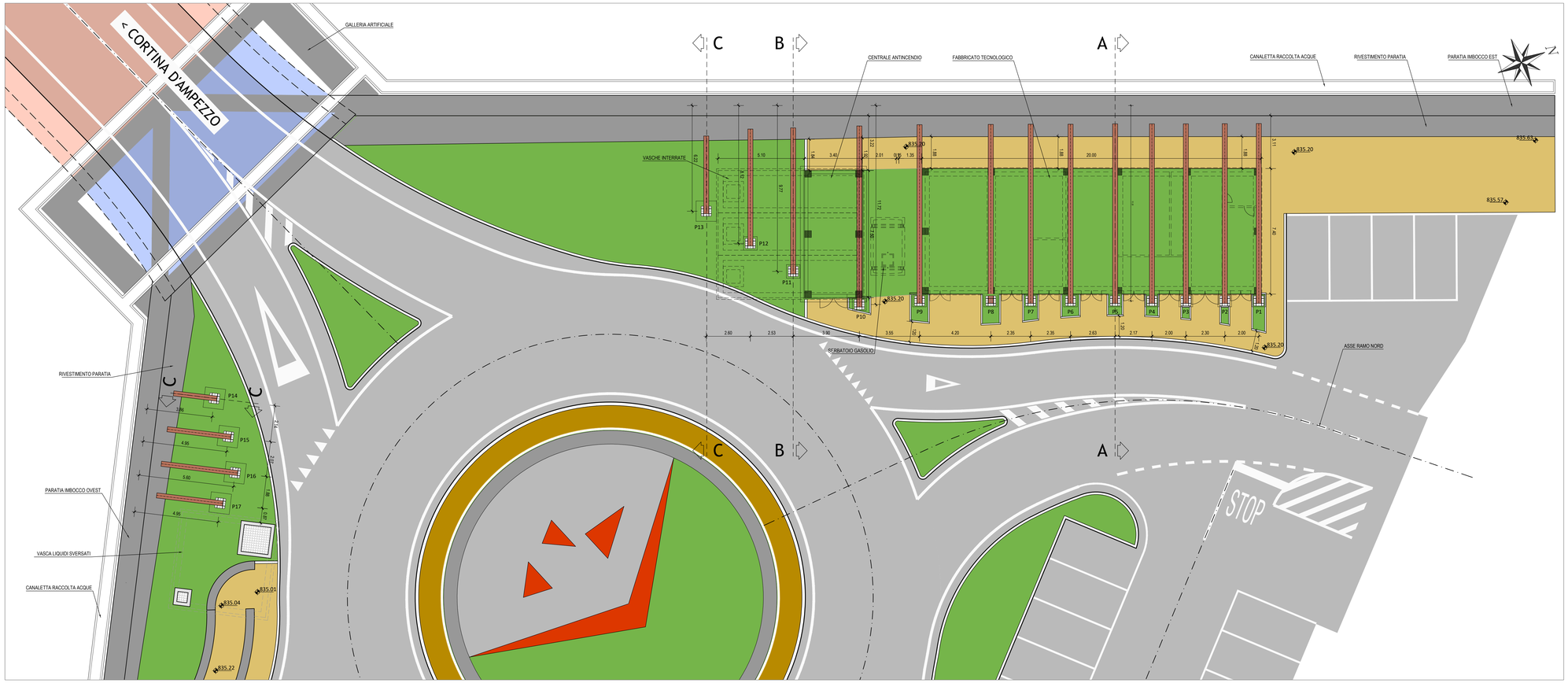

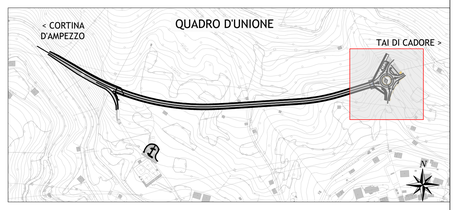

NOTA:

Per le geometrie delle travi in Corten si rimanda all'elaborato 306 – F00_FA00_STR_CP01_A– Carpenteria metallica Portali

SEZIONE A-A
Scala 1:50

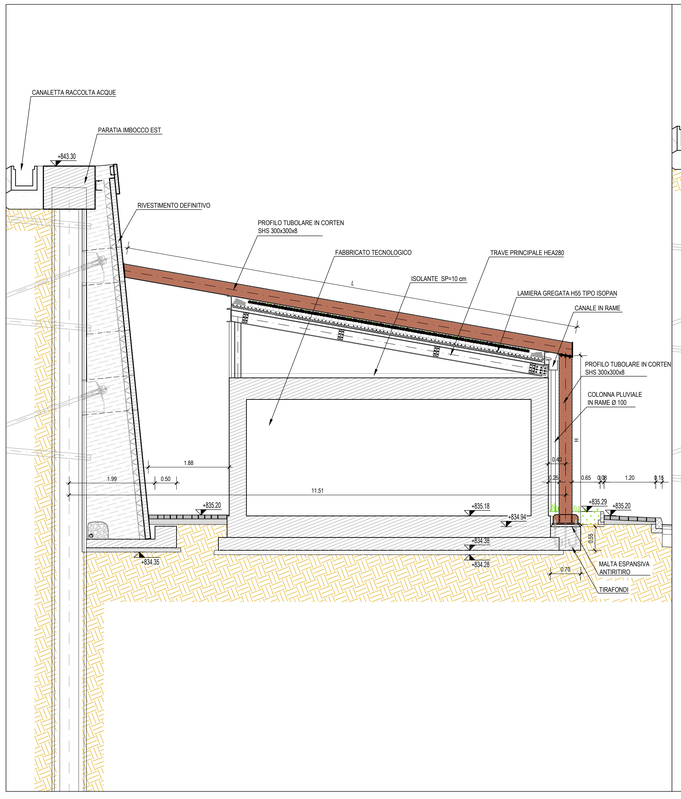

SEZIONE B-B
Scala 1:50

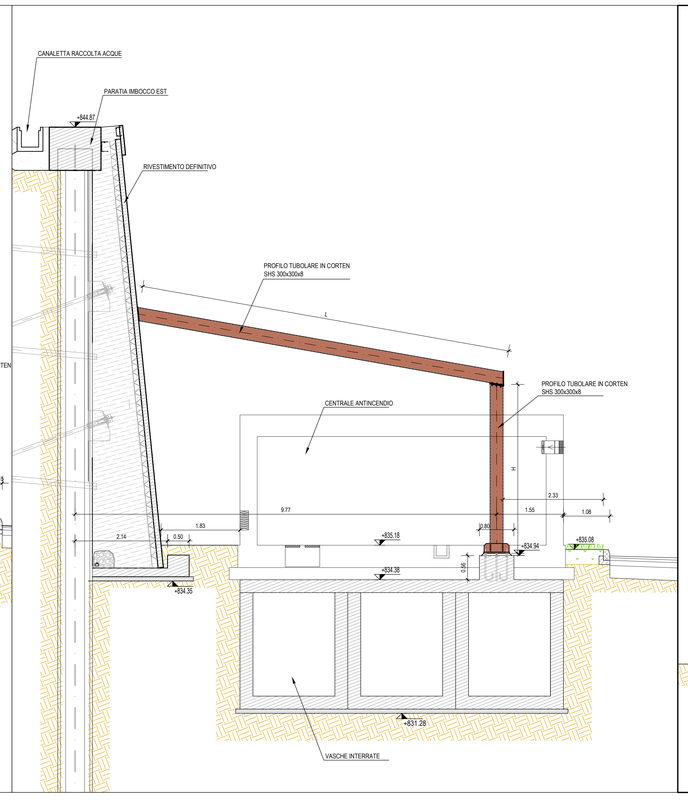

SEZIONE C-C
Scala 1:50

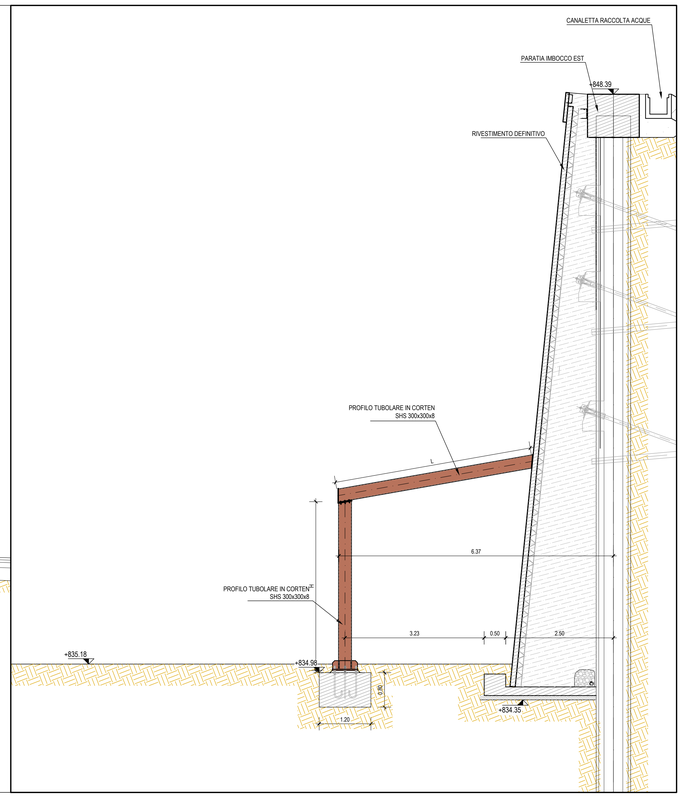

M / Scale 1 : 50

1m 0 1m 5m

M / Scale 1 : 100

5m 0 5m 10m

Struttura Territoriale Veneto e Friuli Venezia Giulia
Via E. Millosevich, 49 - 30172 Venezia Mestre T [+39] 041 2911411 - F [+39] 041 5317321
Pec anas.veneto@postacert.stradeanas.it - www.stradeanas.it

Anas S.p.A. - Gruppo Ferrovie dello Stato Italiane
Società con socio unico soggetta all'attività di direzione e coordinamento di Ferrovie dello Stato Italiane S.p.A. e concessionaria ai sensi del D.L. 138/2002 (convertito con L. 178/2002)
Sede Legale: Via Monzambano, 10 - 00185 Roma T [+39] 06 44461 - F [+39] 06 4456224
Pec anas@postacert.stradeanas.it
Cap. Soc. Euro 2.269.892.000,00 Iscr. R.E.A. 1024951 P.IVA 02133681003 C.F. 80208450587

S.S. 51 "di Alemagna"
Provincia di Belluno

Piano straordinario per l'accessibilità a Cortina 2021

Attraversamento dell'abitato di Valle di Cadore

PROGETTO ESECUTIVO

COD. VE 14

RESPONSABILE INTEGRAZIONE PRESTAZIONI SPECIALISTICHE:
Dott. Ing. Paolo Cucino
Ord. Ingg. Prov. di Trento n° 2216

IL GEOLOGO:
Dott. Geol. Andrea Oss
Ord. Geologi Trentino / Alto Adige n° 300

IL COORDINATORE PER LA SICUREZZA IN FASE DI PROGETTAZIONE:
Dott. Ing. Paolo Cucino
Ord. Ingg. Prov. di Trento n° 2216

VISTO: IL RESPONSABILE DEL PROCEDIMENTO
Dott. Ing. Ettore De la Grennelais

Firmato da: Ettore De La Grennelais
Organizzazione: ANAS S.P.A./80208450587
Data: 21/03/2022 09:37:33

CAPOGRUPPO MANDATARIA:
SWS Engineering Spa

ORDINE DEGLI INGEGNERI DELLA PROV. DI TRENTO
Dott. Ing. PAOLO CUCINO
ISCRIZIONE ALBO N° 2216

MANDANTE:
Coding Srl

FABBRICATO TECNOLOGICO

Elementi di inserimento Paesaggistico - Planimetria e sezioni tipologiche

CODICE PROGETTO				NOME FILE	REVISIONE	SCALA:
PROGETTO	LIV. PROG.	ANNO	N. PROG.	305 - F00_FA00_STR_PL01_A		
MSVE14	E	2101		CODICE ELAB. F00FA00STRPL01	A	VARIE

REV.	DESCRIZIONE	DATA	REDATTO	VERIFICATO	APPROVATO
A	Emissione	03.2022	TARTER	NAVE	CUCINO