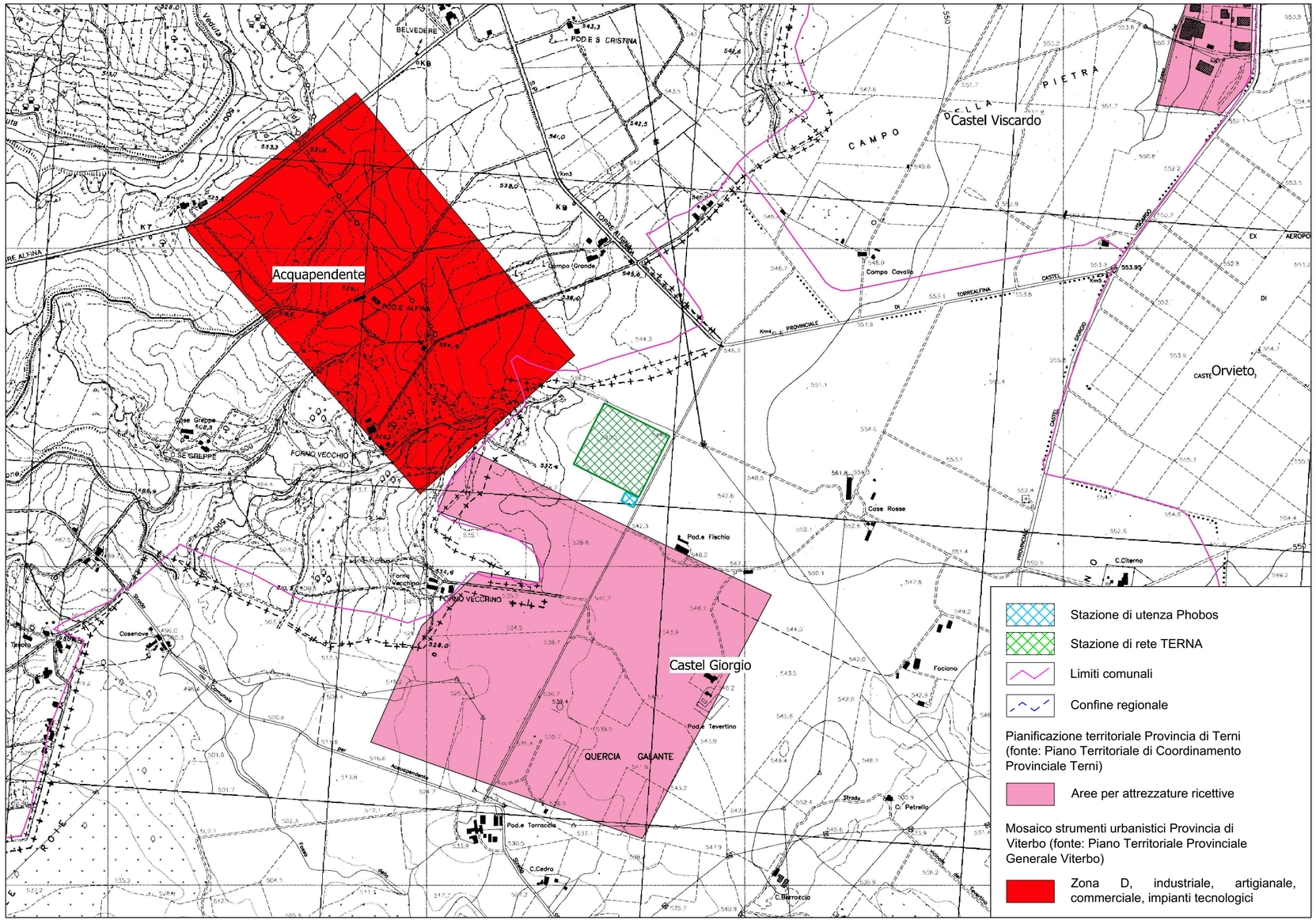

Regione Umbria | Provincia di Terni | Comune di Castel Giorgio | Comune di Orvieto

Committente:

RWE RENEWABLES ITALIA S.R.L.
via Andrea Doria, 41/G - 00192 Roma
P.IVA/C.F. 06400370968
PEC: rwerenewablesitaliasrl@legalmail.it

Titolo del Progetto:

PARCO EOLICO "PHOBOS"

STAZIONE ELETTRICA TERNA ED OPERE DI RETE PER LA CONNESSIONE

Documento: **PIANO TECNICO DELLE OPERE**

N° Documento: PEOS_PTO_S01.14

ID PROGETTO:	PEOS	DISCIPLINA:	PD	TIPOLOGIA:	T	FORMATO:	A3

Elaborato:

Mosaico PRG

FOGLIO:	1 di 1	SCALA:	1:10.000	Nome file:	PEOS_PTO_S01.14_EA_Mosaico_PRG.pdf

Progettazione:

NEW DEVELOPMENTS S.r.l.
piazza Europa, 14
87100 Cosenza (CS)

Redattori studi ambientali:

VAMIRGEOIND
Via Tevere, 9
90144 - Palermo (PA)

Gruppo di lavoro:
Dott.ssa Maria Antonietta Marino
Dott. Gualtiero Bellomo
Prof. Vittorio Amadio Guidi
Dott. Fabio Interrante
Dott. Sebastiano Muratore

VAMIRGEOIND
AMBIENTE GEOLOGIA E GEOFISICA s.r.l.
Direttore Tecnico
Dott.ssa MARINO MARIA ANTONIETTA

Firmato digitalmente da:
MARINO MARIA ANTONIETTA
Firmato il 08/02/2022 10:47
Seriale Certificato:
957725803066075291332622845334088736 35
Valido dal 08/06/2020 al 08/06/2023
ArubaPEC S.p.A. NG CA 3

Rev:	Data Revisione	Descrizione Revisione	Redatto	Controllato	Approvato
00	17/11/2021	PRIMA EMISSIONE	VAMIRGEOIND	VAMIRGEOIND	RWE