

Abitato di Grotte di Castro
scala 1:5.000

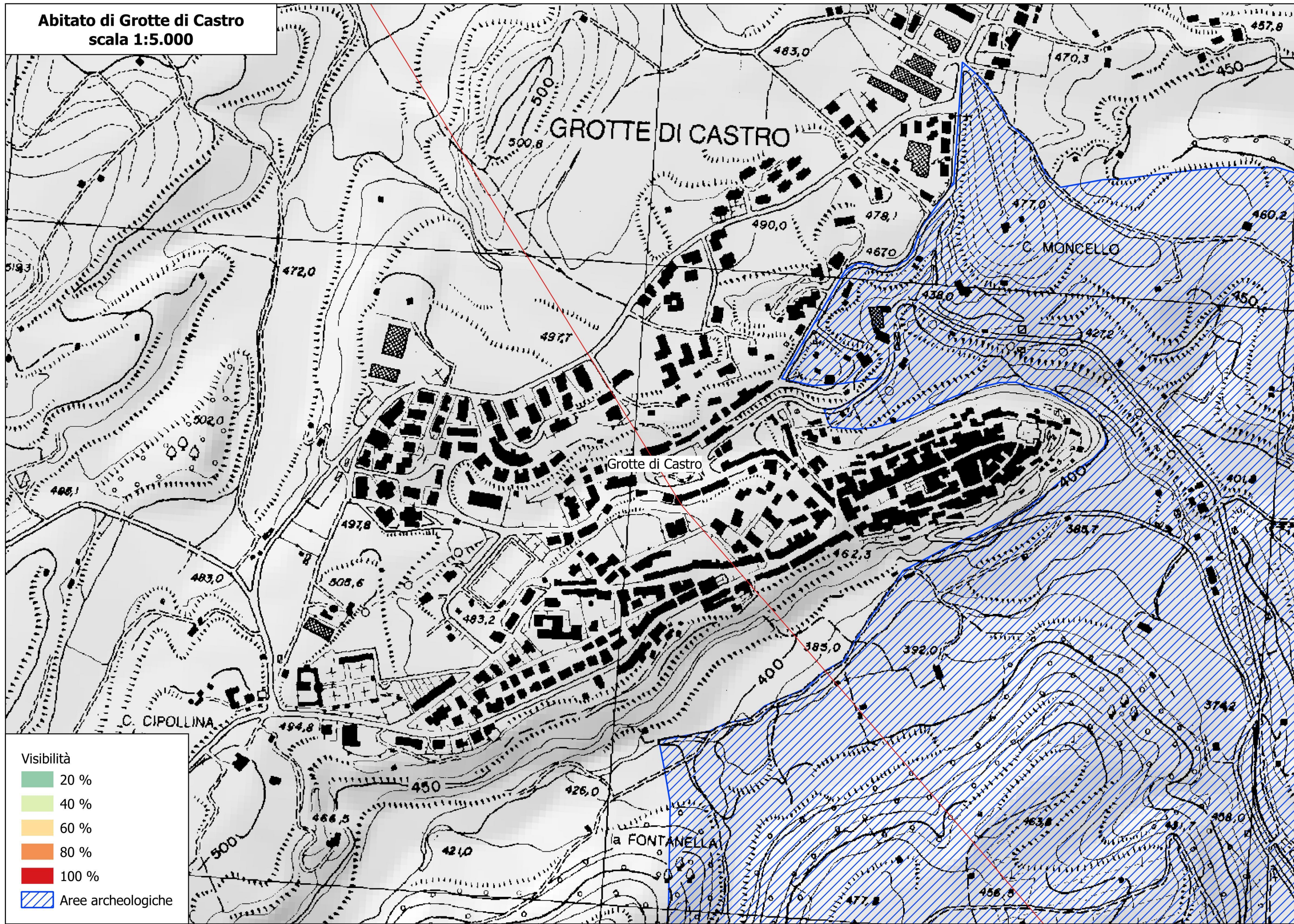

- Visibilità
- 20 %
 - 40 %
 - 60 %
 - 80 %
 - 100 %
 - Aree archeologiche

Regione Umbria

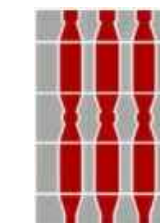

Provincia di Terni

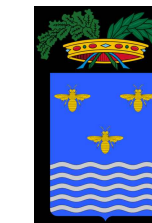

Comune di Castel Giorgio



Comune di Orvieto



Committente:

RWE

RWE RENEWABLES ITALIA S.R.L.
via Andrea Doria, 41/G - 00192 Roma
P.IVA/C.F. 06400370968
PEC: rwerenewablesitalia srl@legalmail.it

Titolo del Progetto:

PARCO EOLICO "PHOBOS"
STAZIONE ELETTRICA TERNA ED OPERE DI RETE PER LA CONNESSIONE

Documento:

PIANO TECNICO DELLE OPERE

N° Documento:

PEOS_PTO_S02.10

ID PROGETTO:

PEOS

DISCIPLINA:

PD

TIPOLOGIA:

T

FORMATO:

A3

Elaborato:

Carta di visibilità di dettaglio abitato di Grotte di Castro

FOGLIO:

1 di 1

SCALA:

1:5.000

Nome file: PEOS_PTO_S02.10_EA_Carta_di_visibilità_di_dettaglio_abitato_di_Grotte_di_Castro.pdf

Progettazione:

Redattori studi ambientali:



NEW DEVELOPMENTS S.r.l.
piazza Europa, 14
87100 Cosenza (CS)



VAMIRGEOIND
Via Tevere, 9
90144 - Palermo (PA)

Gruppo di lavoro:

Dott.ssa Maria Antonietta Marino
Dott. Gualtiero Bellomo
Prof. Vittorio Amadio Guidi
Dott. Fabio Interrante
Dott. Sebastiano Muratore

VAMIRGEOIND
AMBIENTE GEOLOGIA E GEOPISCA S.r.l.
Direttore tecnico
Dott.ssa MARINO MARIA ANTONIETTA

Rev:	Data Revisione	Descrizione Revisione	Redatto	Controllato	Approvato
00	17/11/2021	PRIMA EMISSIONE	VAMIRGEOIND	VAMIRGEOIND	RWE