

KEY MAP



LEGENDA

**ELEMENTI DI PROGETTO**

- TRACCIATO DI PROGETTO IN GALLERIA
- TRACCIATO DI PROGETTO FUORI GALLERIA
- AREE CON RESTI ARCHEOLOGICI NOTE DA BIBLIOGRAFIA
- AREA DI FRAMMENTI PITTILI
- INSIDIAMENTO D'ALTURA
- CASTELLO TORRE MEDIEVALE
- PONTE
- NECROPOLI
- VIA AURELIA (tracciato stradale ipotetico)
- VIABILITA' INTERNA (tracciato stradale ipotetico)
- VALICO (probabile punto di passaggio dell'antica viabilità di collegamento via Aurelia-Vai Fontanabuona)
- AREA SOTTOPOSTA A VINCOLO MINISTERIALE

**VINCOLI**

- REGIONE LIGURIA
- AREA SOTTOPOSTA A VINCOLO MINISTERIALE

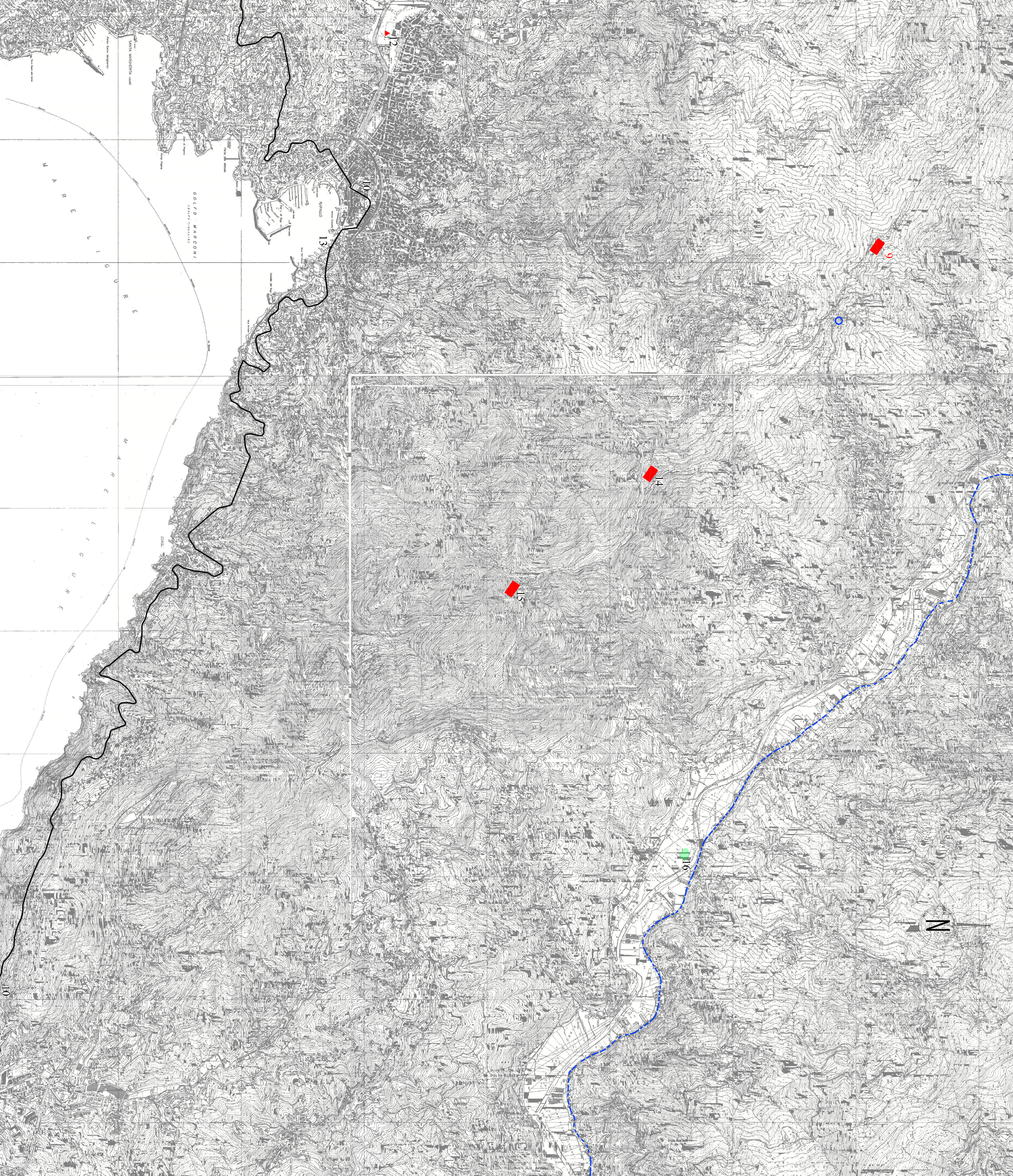

REGIONE LIGURIA

**COLLEGAMENTO TRA LA VALFONTANA BUONA E L'AUTOSTRADA A12 : GENOVA-ROMA**

**PROGETTO PRELIMINARE**

ARCHEOLOGIA

**CARTA DELLE PRESENZE ARCHEOLOGICHE**

TAV. 2/2

<b>L. SERVIZIO PROGETTAZIONE</b> Ing. Antonio Nobile Via S. Stefano, 11/A 16121 GENOVA		<b>L. SERVIZIO ANTICIPAZIONE</b> Ing. Roberto Torricelli Via S. Stefano, 11/A 16121 GENOVA	
<b>L. SERVIZIO STUDI</b> Ing. Roberto Torricelli Via S. Stefano, 11/A 16121 GENOVA		<b>L. SERVIZIO VERIFICA</b> Ing. Roberto Torricelli Via S. Stefano, 11/A 16121 GENOVA	
<b>L. SERVIZIO DIREZIONE</b> Ing. Roberto Torricelli Via S. Stefano, 11/A 16121 GENOVA		<b>L. SERVIZIO APPROVAZIONE</b> Ing. Roberto Torricelli Via S. Stefano, 11/A 16121 GENOVA	
<b>PROGETTO PRELIMINARE</b> OTTOBRE 2011			
Scala: 1:10.000			
<b>spes3</b>			
Via S. Stefano, 11/A 16121 GENOVA			
Via S. Stefano, 11/A 16121 GENOVA			

Small text at the bottom left corner, likely containing copyright or technical information.