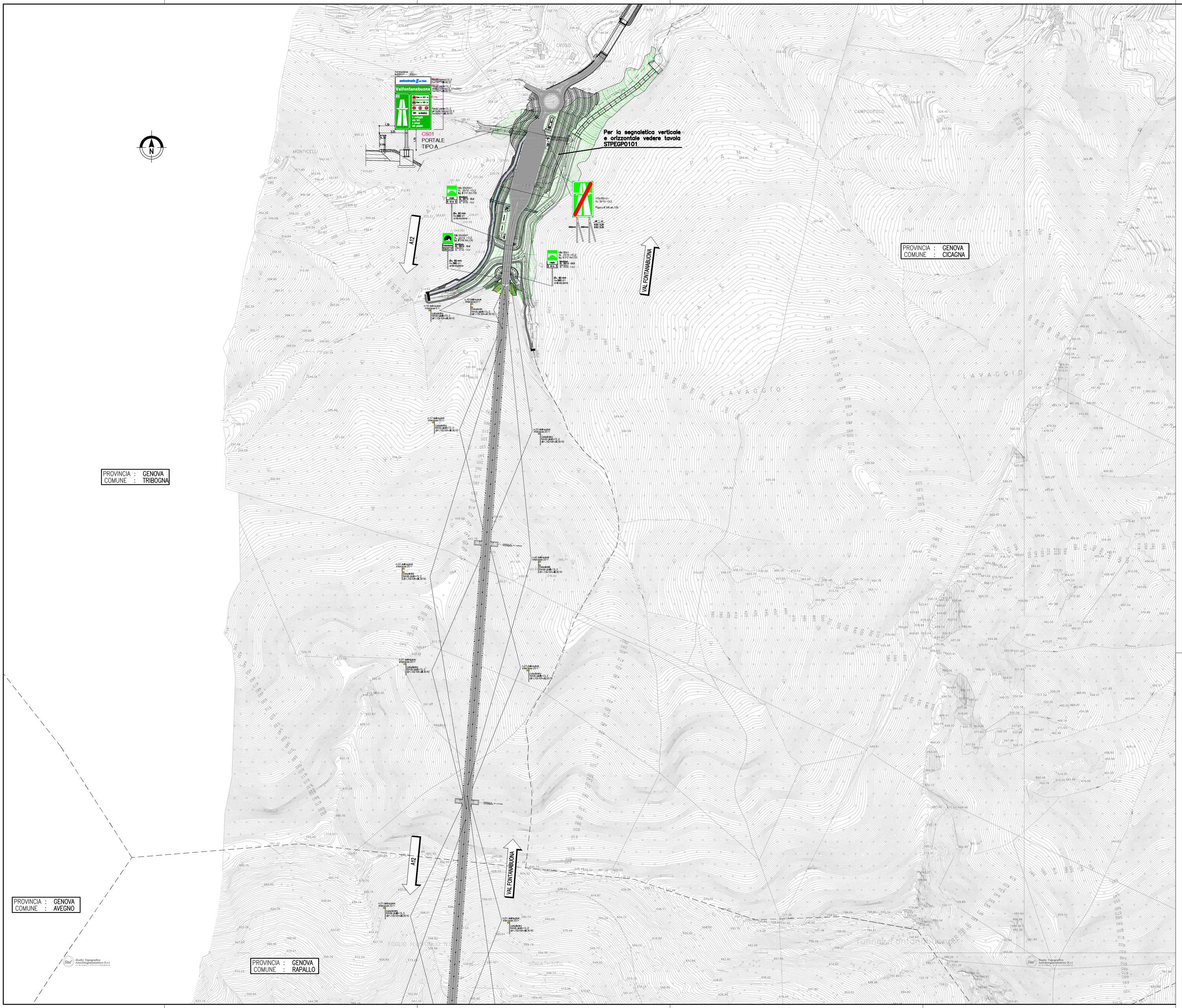


# QUADRO DI UNIONE

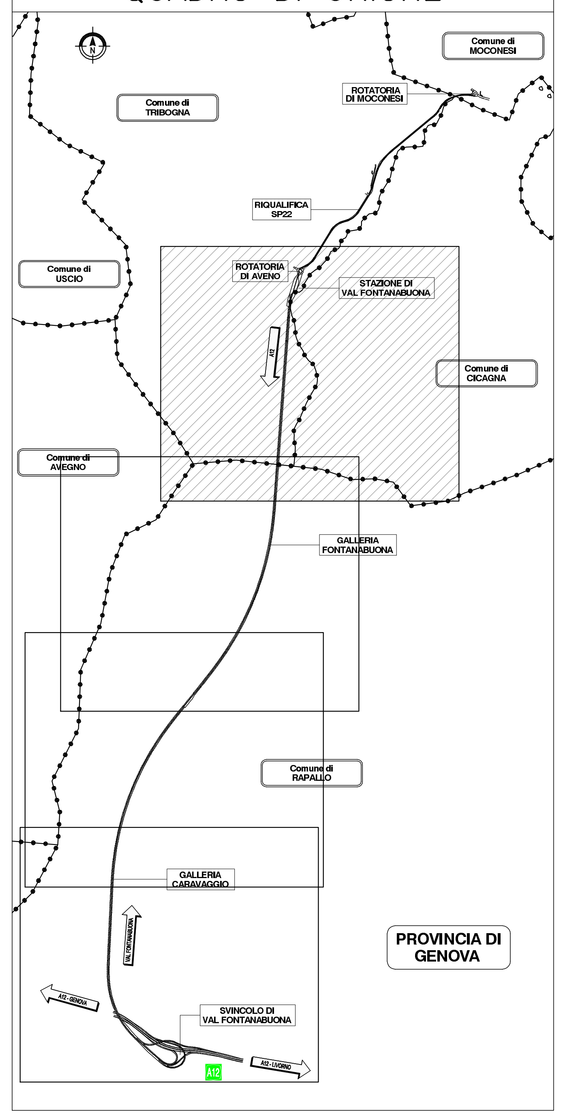


REGIONE LIGURIA

autostrade per l'italia

COLLEGAMENTO TRA LA VALFONTANABUONA
E L'AUTOSTRADA A12 GENOVA–ROMA

**PROGETTO DEFINITIVO**

## OPERE COMPLEMENTARI

SEGNALETICA

RAMPA PRINCIPALE

PLANIMETRIA DI PROGETTO

TAV. 4/4

| IL RESPONSABILE PROGETTAZIONE SPECIALISTICA | IL RESPONSABILE INTEGRAZIONE PRESTAZIONI SPECIALISTICHE | IL DIRETTORE TECNICO |
|---|---|---|
| Ing. Lorenzo Bartolini<br>Ord. Ingg. Milano N.A22921<br>RESPONSABILE UFFICIO ATA | Ing. Sara Frisiani<br>Ord. Ingg. Genova N. 9810A<br>CAPO COMMESSA | Ing. Maurizio Torresi<br>Ord. Ingg. Milano N. 16492<br>RESPONSABILE DIREZIONE OPERATIVA TECNICA E PROGETTAZIONE |

| WBS | RIFERIMENTO ELABORATO | | | | | | | DATA: | REVISIONE | |
|---|---|---|---|---|---|---|---|---|---|---|
| | DIRETTORIO | | | FILE | | | | DICEMBRE 2014 | n. | data |
| | codice commessa | lotto/Prog. | unità' | ufficio | n. progressivo | | Rev. | SCALA: 1:2000 | | |
| – | 1 1 0 0 1 3 0 2 | | S T P | A T A | 0 0 5 3 | | – – | | | |

| | | | |
|---|---|---|---|
| spea autostrade<br>Ingegneria europea | RESPONSABILE PROGETTO GENOVA<br>Ing. Orlando Mazzo<br>Ord. Ingg. Pavia N. 1496 | ELABORAZIONE GRAFICA<br>A CURA DI : | |
| | | ELABORAZIONE PROGETTUALE<br>A CURA DI : | Ing. Lorenzo BARTOLINI – O.I. Milano N. A22921 |
| CONSULENZA<br>A CURA DI : | | IL RESPONSABILE UNITA' STP<br>A CURA DI : | Ing. Andrea Tanzi O.I. Parma N.1154 |

| VISTO DEL COMMITTENTE | VISTO DEL CONCEDENTE |
|---|---|
| autostrade per l'italia<br>R.U.P. – Ing. Andrea Frediani | Ministero delle Infrastrutture e dei Trasporti<br>DIPARTIMENTO PER LA RICERCA STRADALE, GESTIONE STRADALE, PERSONALE E SISTEMI INFORMATIVI - DIREZIONE GENERALE PER LA VIGILANZA SUI CONCESSIONARI |

IL PRESENTE DOCUMENTO NON POTRA' ESSERE COPIATO, RIPRODOTTO O ALTRIMENTI PUBBLICATO, IN TUTTO O IN PARTE, SENZA IL CONSENSO SCRITTO DELLA SOC. AUTOSTRADE PER L'ITALIA S.P.A.. OGNI UTILIZZO NON AUTORIZZATO SARA' PERSEGUITO A NORMA DI LEGGE.
THIS DOCUMENT MAY NOT BE COPIED, REPRODUCED OR PUBLISHED, EITHER IN PART OR IN ITS ENTIRETY, WITHOUT THE WRITTEN PERMISSION OF SOC. AUTOSTRADE PER L'ITALIA S.P.A., UNAUTHORIZED USE WILL BE PROSECUTED BY LAW.