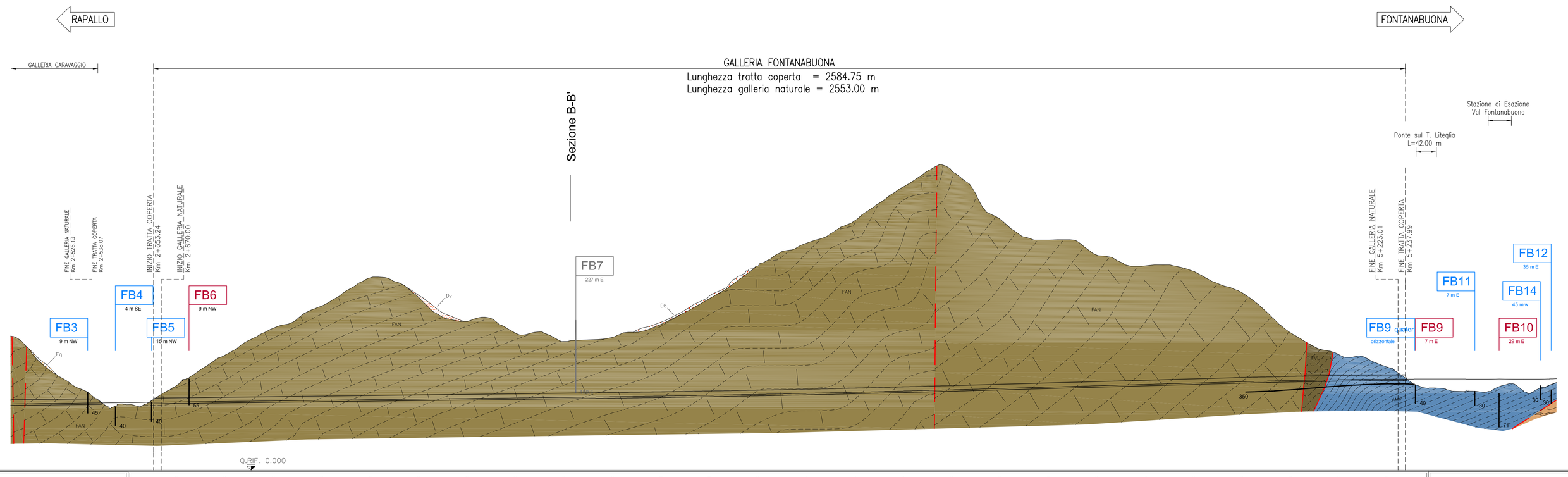
RAPALLO
FONTANABUONA
GALLERIA CARAVAGGIO
GALLERIA FONTANABUONA
Lunghezza tratta coperta = 2584.75 m
Lunghezza galleria naturale = 2553.00 m
Sezione B-B'
Stazione di Esazione
Val Fontanabuona
Ponte sul T. Liteglio
L=42.00 m
FINE GALLERIA NATURALE
Km 1+268.13
FINE TRATTA COPERTA
Km 2+347.87
INIZIO TRATTA COPERTA
Km 2+653.24
INIZIO GALLERIA NATURALE
Km 2+701.00
FINE GALLERIA NATURALE
Km 5+223.01
FINE TRATTA COPERTA
Km 5+237.99
FB3
9 m NW
FB4
4 m SE
FB5
15 m NW
FB6
9 m NW
FB7
227 m E
FB9
orizzontale
FB9
7 m E
FB10
29 m E
FB11
7 m E
FB12
35 m E
FB14
45 m w
FAN
Fa
Dv
Db
Q.RIF. 0.000

| | | |