

PIANTA SCAVI

1:2000

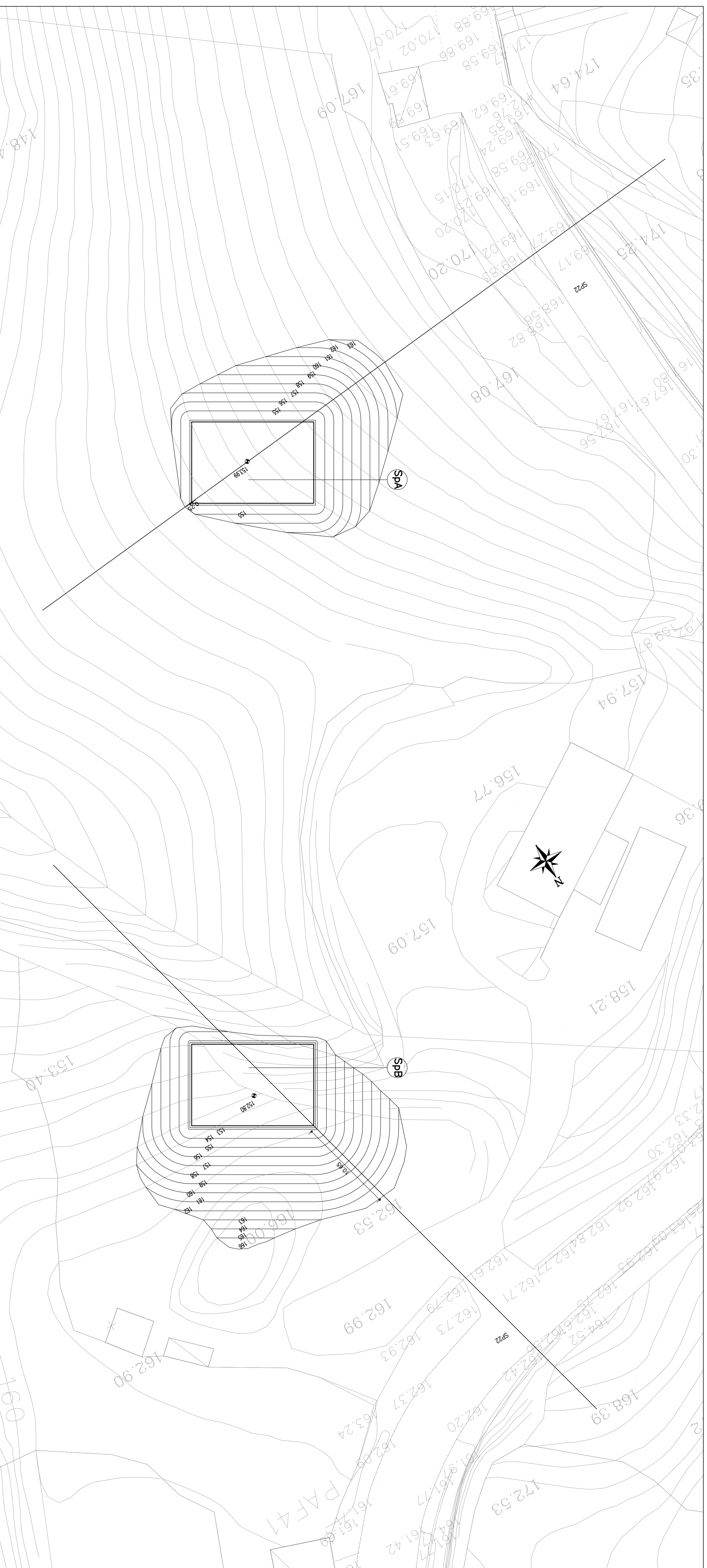

SEZIONE SPALLA A

1:2000

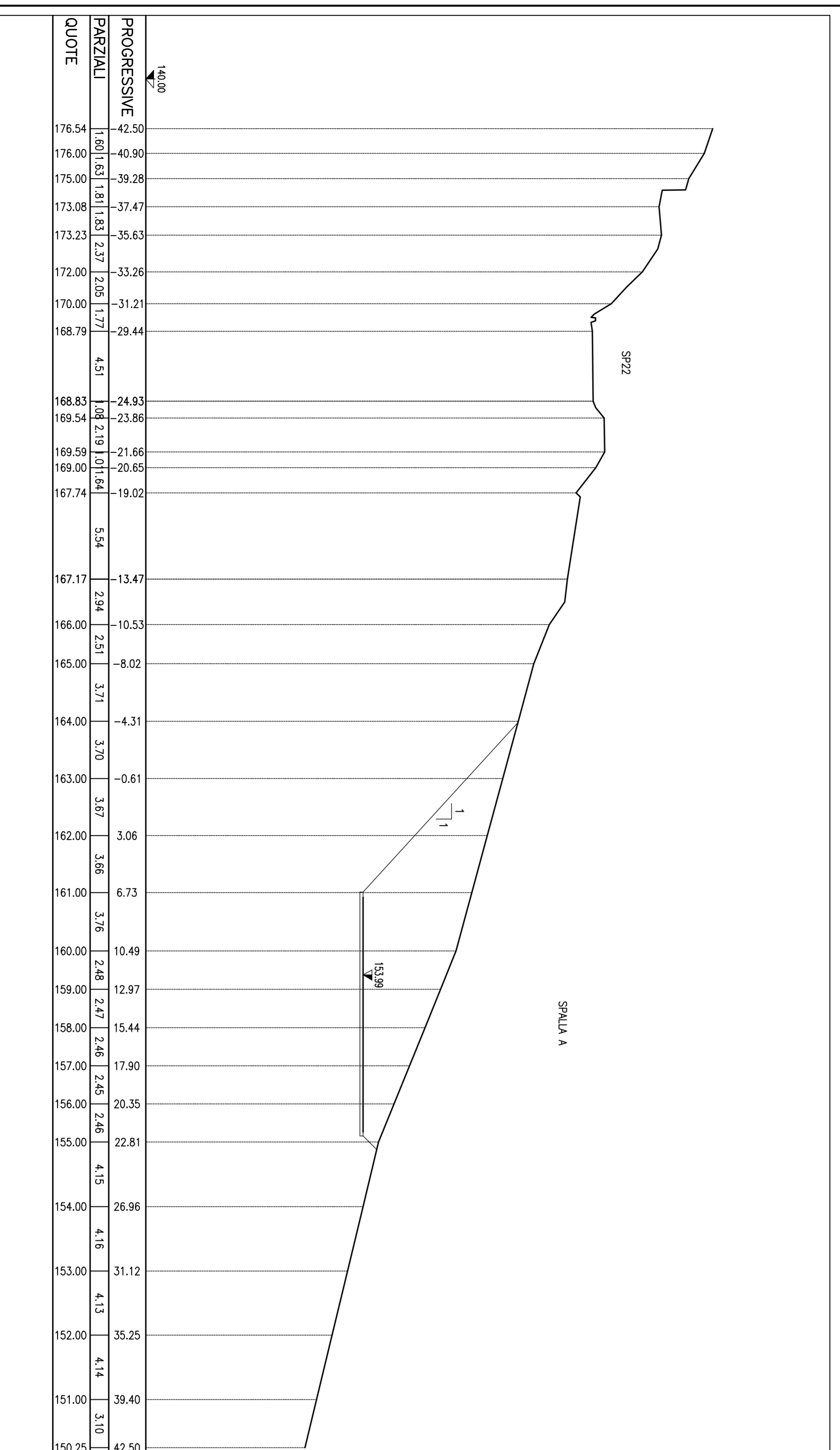

SEZIONE SPALLA B

1:2000

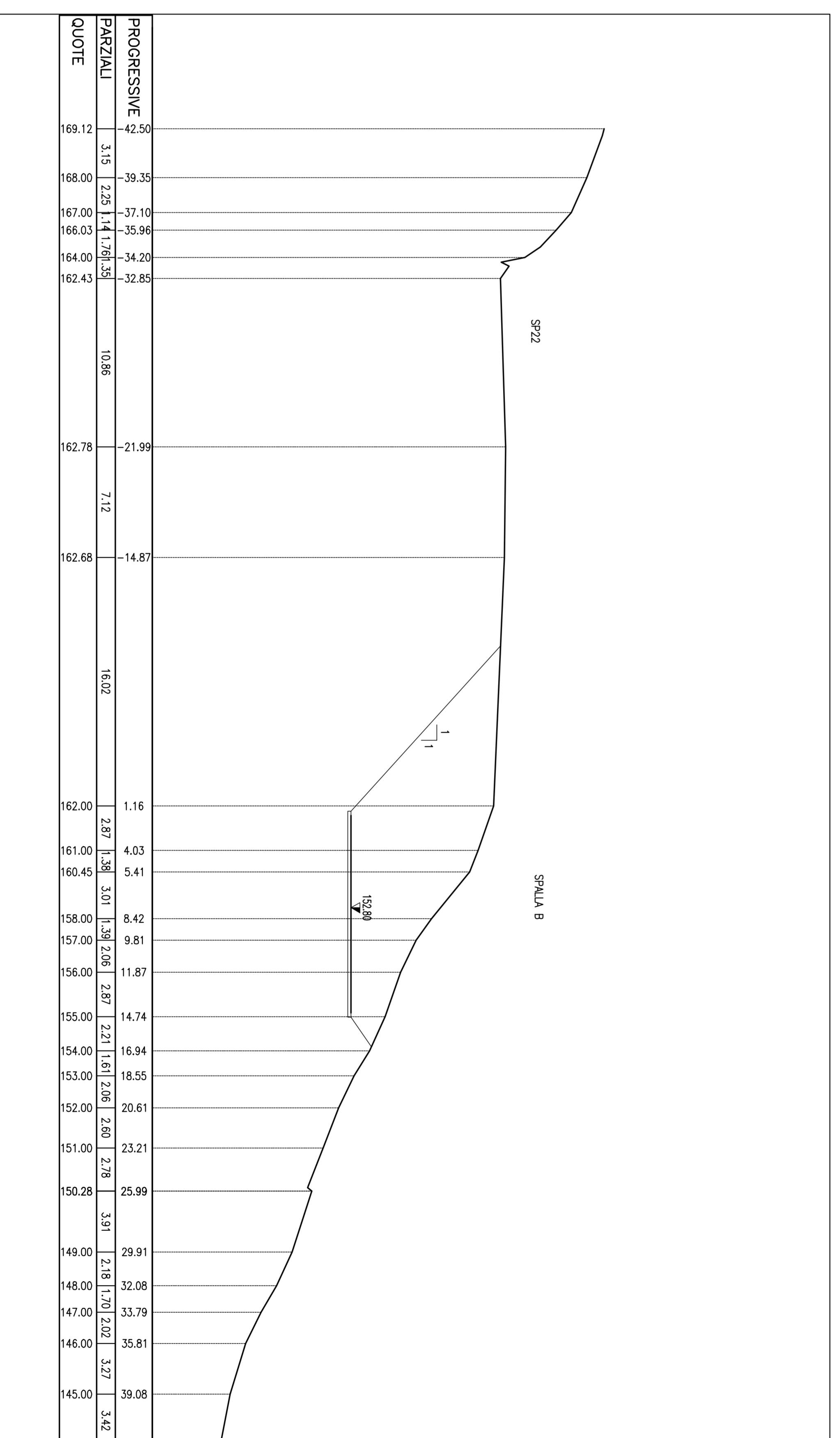

NOTE

- LE QUOTE ESPRESSE SONO DI PROGETTO E IN SERIE DI ESECUZIONE DEI LAVORI DEVONO ESSERE VERIFICATE IN CONTRADDIZIONE CON LA D.L.
- LE GEOMETRIE DELLE OPERE DEVONO ESSERE CONFIRMATE A SEGUITO DEI RILEVI DI DETTAGLIO CHE DEVONO ESSERE UNIVOCIAMENTE LE AREE DI CANTIERE.
- NELL'EVENTUALITÀ DI PRESENZA DI ACQUA DURANTE L'ESECUZIONE DEGLI SCAVI L'IMPRESA, IN ACCORDO CON LA D.L., DOVrà ADOTTARE I MEZZI PIÙ OPPORTUNI PER MANTENERE COSTANTEMENTE IL LIVELLO DI ACQUA ALLO STADIO DI PROGETTO, PROVVEDENDO DURANTE TUTTA LA DURATA DEI LAVORI AL RECUPERO DELL'ACQUA SUPERFICIALE ALLO SCOPO DI ENTRARE IN SOSTA NEI PIANI DI CANTIERE E VERIFICARE NEGLI SCAVI PERITI.
- PRIMA DELL'INIZIO DELLE LAVORAZIONI DEVONO ESSERE VERIFICATE IN CONTRADDIZIONE CON LA D.L. L'ESATTA POSIZIONE DEI SOTTOSERVIZI E LE EVENTUALI INTERFERENZE.

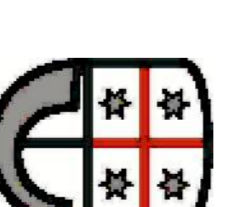

autostrade // per l'Italia

REGIONE LIGURIA
COLLEGAMENTO TRA LA VALFONATANABUONA
E L'AUTOSTRADA A12 GENOVA-ROMA

PROGETTO DEFINITIVO

OPERE D'ARTE MAGGIORI

VADOTTO GARBARINI
(ADEGUAMENTO SP22)
OPERE PROVVISORIE
PIANTA SCAVI E SEZIONI

L. SERVIZIO PROGETTAZIONE Ing. Marco Zampieri Via S. Maria Maddalena, 10 16121 GENOVA		L. SERVIZIO AUTORIZZAZIONE Ing. Sergio Frisconi Via S. Maria Maddalena, 10 16121 GENOVA		L. SERVIZIO TECNICO Ing. Maurizio Torralba Via S. Maria Maddalena, 10 16121 GENOVA	
--	--	--	--	---	--

SP22 VADOTTO GARBARINI (ADEGUAMENTO SP22) OPERE PROVVISORIE PIANTE SCAVI E SEZIONI	GENOVA 11/09/2014
--	----------------------

VOTO DEL COMITATO Ing. Andrea Tassi Via S. Maria Maddalena, 10 16121 GENOVA	VOTO DEL COMITATO Ing. Andrea Tassi Via S. Maria Maddalena, 10 16121 GENOVA
--	--

VOTO DEL COMITATO Ing. Andrea Tassi Via S. Maria Maddalena, 10 16121 GENOVA	VOTO DEL COMITATO Ing. Andrea Tassi Via S. Maria Maddalena, 10 16121 GENOVA
--	--