

Milano (MI), 14 Febbraio 2022

Spett.le

Al Ministero della Cultura  
Direzione generale archeologia, belle arti e paesaggio Servizio V-  
Tutela del paesaggio  
[mbac-dg-abap.servizio5@mailcert.beniculturali.it](mailto:mbac-dg-abap.servizio5@mailcert.beniculturali.it)

e p.c.

Ministero della Transizione Ecologica  
Direzione Generale Per le Valutazioni e le Autorizzazioni  
Ambientali  
Divisione V - Sistemi di Valutazione Ambientale  
Via Cristoforo Colombo, 44 00147 Roma  
Fax 06/57225994  
PEC [CRESS@pec.minambiente.it](mailto:CRESS@pec.minambiente.it)

Alla Soprintendenza Archeologica Belle Arti e Paesaggio per la  
provincia di Barletta – Andria – trani e Foggia.  
[mbac-sabap-fg@mailcert.beniculturali.it](mailto:mbac-sabap-fg@mailcert.beniculturali.it)

Alla Soprintendenza Archeologica Belle Arti e Paesaggio della  
Basilicata  
[mbac-sabap-bas@mailcert.beniculturali.it](mailto:mbac-sabap-bas@mailcert.beniculturali.it)

Alla Regione Basilicata – Dipartimento Ambiente ed Energia –  
Ufficio Urbanistica e Pianificazione Territoriale  
[ufficio.urbanistica@cert.regione.basilicata.it](mailto:ufficio.urbanistica@cert.regione.basilicata.it)

Alla Regione Basilicata – Dipartimento Politiche Agricole e Forestali  
– Ufficio Foreste e Tutela del Territorio  
[ufficio.foreste.tutela.territorio@cert.regione.basilicata.it](mailto:ufficio.foreste.tutela.territorio@cert.regione.basilicata.it)

All'Autorità di Bacino Distrettuale dell'Appennino Meridionale -  
Sede Basilicata  
[protocollo@pec.distrettoappenninomeridionale.it](mailto:protocollo@pec.distrettoappenninomeridionale.it)

Alla Regione Basilicata – Dipartimento Ambiente  
ed Energia – Ufficio Energia  
[ufficio.energia@cert.regione.basilicata.it](mailto:ufficio.energia@cert.regione.basilicata.it)

**OGGETTO: (ID\_VIP 5734) LETTERA TRASMISSIONE INTEGRAZIONE DOCUMENTALE – “Progetto per la costruzione e l’esercizio di un impianto eolico per la produzione di energia elettrica da fonte rinnovabile della potenza 42,7 MW, denominato “BRUNO”, da ubicarsi nel Comune di Venosa (PZ) – Montemilone (PZ)”**

Trasmissione richiesta integrazione.

**Nota MIC/MIC\_DG-ABAP\_SERV V|19/01/2022|0001725-P| (34.43.01/20.61.9/2019).**

Con nota del **19-01-2022** registrata al protocollo n. **11725** la **Direzione generale Archeologia, Belle Arti e Paesaggio Servizio V– Tutela del Paesaggio del Ministero della Cultura** chiedeva alla scrivente delle integrazioni al fine di una più completa ed esaustiva valutazione per gli aspetti di propria competenza nell’ambito della procedura in oggetto.

Con la presente il sottoscritto **RENATO PELLEGATA**, in qualità di Rappresentante legale della società **Millek srl**, con sede legale in **MILANO (MI) C.A.P. 20124**, in **Via Tadino 52**, **P.IVA 09702620965**, [postmaster@pec.millek.it](mailto:postmaster@pec.millek.it), ad evasione della richiesta suddetta, tramette opportuni elaborati che sono stati redatti per rispondere nello specifico ad ogni singola richiesta, in particolare si allega:

1. **TAV13.c\_D.Lgs.42\_04\_BeniMonumentali\_Archeologici (Beni architettonici ricadenti nel territorio pugliese dell’ AVI di progetto)**
2. **Nota MIC/MIC\_DG-ABAP\_SERV V|19/01/2022|0001725-P| (34.43.01/20.61.9/2019)**

E’ gradita l’occasione per porgere cordiali saluti.

A handwritten signature in black ink, appearing to read "Renato Pellegata".



**AREE TUTELATE**

**1. Beni Archeologici - D. Lgs n°42/04**

Beni Archeologici					
SIMBOLO	DESCRIZIONE				
	Aree di interesse archeologico_Basilicata				

Id.N°	Regione	Comune	Codice reg.	Denominazione	Distanza dalla WTG più vicina
Arch.1	Basilicata	Venosa	BCA138d	Maddalena o Catacombe	3686 m
Arch.2	Basilicata	Venosa	BCA139d	Tufetto	3599 m
Arch.3	Basilicata	Venosa	BCA140d	Leno	4496 m
Arch.4	Basilicata	Venosa	BCA137d	Mangiaguadagno	6584 m
Arch.5	Basilicata	Venosa	BCA136d	Tintità	4672 m
Arch.6	Basilicata	Palazzo San Gervasio	BCA097d	Matrone	7856 m
Arch.7	Basilicata	Palazzo San Gervasio	BCA198d	Casali Sottana	11100 m
Arch.8	Basilicata	Bianzi	BCA006d	Curvezza	16244 m
Arch.9	Basilicata	Venosa	BCA138d	Piazza del Cilegio	9555 m
Arch.10	Basilicata	Ripolla	BCA101d	Toppe d'Aguzzo	9329 m
Arch.11	Basilicata	Melfi	BCA066d	Rendina Badino	8476 m
Arch.12	Basilicata	Lavello	BCA149d	Finocchiaro	1274 m
Arch.13	Basilicata	Lavello	BCA137d	Finocchiaro	2225 m
Arch.14	Basilicata	Lavello	BCA138d	S.Felice	5167 m
Arch.15	Basilicata	Lavello	BCA043d	Gravetta	4937 m
Arch.16	Basilicata	Lavello	BCA040d	Crintero	4818 m
Arch.17	Basilicata	Lavello	BCA044d	Gravetta	4731 m
Arch.18	Basilicata	Lavello	BCA038d	Carozze	4453 m
Arch.19	Basilicata	Lavello	BCA041d	Forsigne	3233 m
Arch.20	Basilicata	Lavello	BCA042d	Chiesa Diruta	3382 m
Arch.21	Basilicata	Lavello	BCA037d	Posta Scioscia	7943 m
Arch.22	Basilicata	Melfi	BCA065d	Rendina	16278 m
Arch.23	Basilicata	Melfi	BCA065d	Rendina	9982 m

**2. Beni Architettonici e Monumentali - D. Lgs n°42/04**

Beni Architettonici e Monumentali					
SIMBOLO	DESCRIZIONE				
	Beni monumentali_Basilicata				
	UCP-Stratificazione insediativa-Siti storico-culturali_Puglia				

Id.N°	Regione	Comune	Codice reg.	Denominazione	Distanza dalla WTG più vicina
Id.1	Basilicata	Venosa	BCM476d	Masseria Mastrella Vetri	5653 m
Id.2	Basilicata	Venosa	BCM523d	Stazione ferroviaria di Venosa Moichito	3316 m
Id.3	Basilicata	Venosa	BCM473d	Ex Monastero di S.Agostino	5265 m
Id.4	Basilicata	Venosa	BCM472d	Castello	6867 m
Id.5	Basilicata	Venosa	BCM477d	Masseria Santangelo (Ex Casino Santangelo)	7056 m
Id.6	Basilicata	Venosa	BCM474d	Palazzo La Torre	6893 m
Id.7	Basilicata	Lavello	BCM145d	Masseria di Giustino Fortunato	8113 m
Id.8	Puglia	Ascoli Satriano	FGD03401	Masseria Fontana Viola	10368 m
Id.9	Basilicata	Melfi	BCM229d	Masseria Parasacco	10615 m
Id.10	Basilicata	Venosa	BCM478d	Masseria Trentangeli (Ex Casino Trentangeli)	1426 m
Id.11	Basilicata	Lavello	BCM144d	Masseria Finocchiaro	1580 m
Id.12	Basilicata	Lavello	BCM146d	Resti del ponte medioevale Vallone della Foresta	1484 m
Id.13	Basilicata	Lavello	BCM143d	Masseria Bosco delle Rose	2583 m
Id.14	Basilicata	Lavello	BCM146d	Masseria Iannuzzo	1834 m
Id.15	Basilicata	Venosa	BMC479d	Masseria Siracusa- Quaranta (Ex La Casone)	568 m
Id.16	Basilicata	Venosa	BCM475d	Masseria Casone (ex Il Casone)	2900 m
Id.17	Basilicata	Lavello	BCM147d	Masseria Marchesa	6559 m
Id.18	Puglia	Minervino Murge	MSF22015	Masseria Cristiano	11087 m
Id.19	Puglia	Minervino Murge	MSF22014	Masseria Rossi	11886 m
Id.20	Basilicata	Palazzo San Gervasio	BCM007d	Stazione ferroviaria di Palazzo San Gervasio	13606 m
Id.21	Basilicata	Palazzo San Gervasio	BCM005d	Castello Sievo	14097 m
Id.22	Basilicata	Palazzo San Gervasio	BCM008d	Palazzo Camillo D'Ercole	13959 m

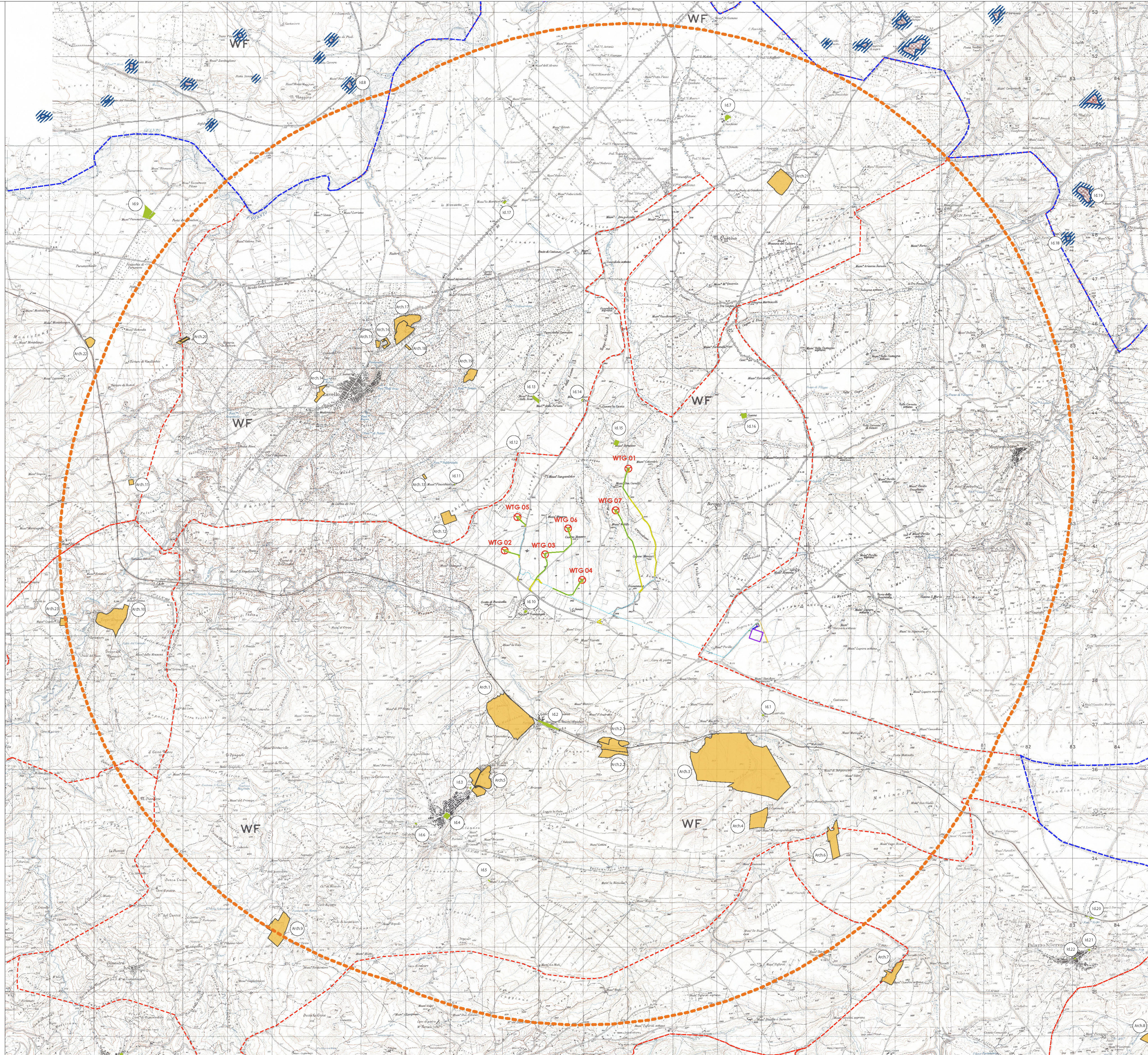

**LEGENDA**

DATI GENERALI	
Simbolo	Descrizione
	Limiti amministrativi comunali
	Limite amministrativo regionale - Confine Puglia-Basilicata

DATI PROGETTO	
Simbolo	Descrizione
	Denominazione WTG
	Aerogeneratore di progetto
	Viabilità di nuova realizzazione
	Viabilità da adeguare per esigenze di cantiere
	Cavidotto MT interrato interno al parco
	Cavidotto AT di collegamento dalla Stazione Utente alla CP di Venosa esistente
	Cabina 150-20 kV (Montemilone)
	Stazione Elettrica Tema
	AREA CONTERMINI- 50 volte l'altezza massima della turbina

REGIONE BASILICATA

COMUNE DI VENOSA (PZ)

Provincia Potenza

COMUNE DI MONTEMILONE (PZ)

**PROGETTO DEFINITIVO RELATIVO ALLA REALIZZAZIONE DI UN IMPIANTO EOLICO COSTITUITO DA 7 AEROGENERATORI E DALLE RELATIVE OPERE DI CONNESSIONE ALLA R.T.N. IMPIANTO "Bruno"- Potenza 42,7 MW Comuni di Montemilone- Venosa (PZ)**

A.17.1.0- Studio di Impatto Ambientale- Quadro di riferimento programmatico Allegati grafici ELABORATO  
 Inquadramento vincolistico e Analisi delle aree contermini  
 Aree tutelate ai sensi del D.Lgs 42/2004: TAV 13.c  
 Aree di interesse archeologico- Beni culturali- Beni monumentali

**PROPRONENTE:**  
  
**MILLEK S.R.L.**  
 Sede Legale Via Torino, 52  
 20124 Milano (MI)  
 P.IVA 09720200965  
 MAIL: info@millek.it  
 PEC: postmaster@pec.millek.it

**PROGETTO E SIA:**  
  
**TECH S.R.L.**  
 Via S. Maria Maddalena, 10  
 00187 Roma (RM)  
 P.IVA 09720200965  
 MAIL: info@tech.it  
 PEC: postmaster@pec.tech.it

**IL DIRETTORE TECNICO**  
 Dott. Ing. **Orazio Trovati**

**CONSULENZA:**  
  
**MILLEK SRL**  
 Via Torino, 52  
 20124 MILANO  
 P.IVA 0972020965

EM.REV.	DATA	REDATTO	VERIFICATO	APPROVATO	DESCRIZIONE
0	MAGGIO 2021	A.A. - OT	A.A. - OT	A.A. - OT	





Ministero della cultura

DIREZIONE GENERALE ARCHEOLOGIA, BELLE ARTI  
E PAESAGGIO  
SERVIZIO V

Roma (vedi intestazione digitale)

A

Ministero della Transizione Ecologica  
Direzione Generale per le Valutazioni  
e le Autorizzazioni Ambientali  
Div. V – Sistemi di valutazione ambientale  
[cress@pec.minambiente.it](mailto:cress@pec.minambiente.it)

Prot. n. (vedi intestazione digitale)

Class GIADA: 34.43.01/20/2019 - 61.09

Allegati: 1

Oggetto: **[ID\_VIP 5734]** Progetto per la realizzazione di un impianto eolico, ai sensi dell'art.27 del D. Lgs. 152/2006, costituito da 7 aerogeneratori e relative opere di connessione, per una potenza complessiva di 42,7 MW, da realizzarsi nel Comune di Venosa (PZ), con cabina di consegna da realizzarsi nel Comune di Montemilone (PZ).

Proponente: Millek S.r.l.

Procedura riferita al Decreto legislativo n. 152/2006, art. 27.

Trasmissione richiesta integrazioni SABAB per le province di Barletta, Andria, Trani e Foggia (fase di VIA).

*e.p.c.*

Alla Soprintendenza Archeologia, Belle Arti e  
Paesaggio della Basilicata  
[mbac-sabap-bas@mailcert.beniculturali.it](mailto:mbac-sabap-bas@mailcert.beniculturali.it)

Al Soprintendenza Archeologia, Belle Arti e Paesaggio  
per le province di Barletta, Andria, Trani e Foggia  
[mbac-sabap-fg@mailcert.beniculturali.it](mailto:mbac-sabap-fg@mailcert.beniculturali.it)

Al Ministero della Transizione Ecologica  
Direzione Generale per le Valutazioni  
e le Autorizzazioni Ambientali  
Div. V – Sistemi di valutazione ambientale  
[cress@pec.minambiente.it](mailto:cress@pec.minambiente.it)

Al Ministero della Transizione Ecologica  
Commissione Tecnica di verifica  
dell'impatto ambientale - VIA e VAS  
[ctva@pec.minambiente.it](mailto:ctva@pec.minambiente.it)

Al Servizio II – Scavi e tutela  
del patrimonio archeologico  
[mbac-dg-abap.servizio2@mailcert.beniculturali.it](mailto:mbac-dg-abap.servizio2@mailcert.beniculturali.it)

Servizio III – Tutela del patrimonio  
artistico, storico e architettonico  
[mbac-dg-abap.servizio3@mailcert.beniculturali.it](mailto:mbac-dg-abap.servizio3@mailcert.beniculturali.it)

Alla Società Millek S.r.l.  
[postmaster@pec.millek.it](mailto:postmaster@pec.millek.it)



SERVIZIO V "TUTELA DEL PAESAGGIO"

Via di San Michele 22, 00153 Roma - TEL. 06-6723.4554

PEC: [mbac-dg-abap.servizio5@mailcert.beniculturali.it](mailto:mbac-dg-abap.servizio5@mailcert.beniculturali.it)

PEO: [dg-abap.servizio5@beniculturali.it](mailto:dg-abap.servizio5@beniculturali.it)

f

LB

Con riferimento al procedimento descritto in oggetto, si richiama preliminarmente la nota prot. n. 1014 del 13/01/2022, con cui si comunicava alle Soprintendenze in indirizzo che, come rappresentato da codesto Ministero tramite nota prot. n. 1825 del 10/01/2022, la documentazione integrativa richiesta anche da questa Direzione generale (nella fase di valutazione della completezza e adeguatezza della documentazione), era stata fornita dalla Società Millek S.r.l. (con nota del 09/08/2021) e pubblicata dal MiTE sul portale della Valutazioni ambientali VIA-VAS.

Poiché, come indicato nella suddetta nota, l'Area Vasta d'Indagine comprende anche territori pugliesi, la Scrivente ha ritenuto opportuno chiedere specifiche valutazioni, nell'ambito del corrente iter procedurale di VIA, anche alla **SABAP per le province di Barletta, Andria, Trani e Foggia**, precedentemente non coinvolta nel procedimento in esame.

Con nota prot. 458 del 17/01/2022, detta SABAP, esaminata la documentazione disponibile sulla piattaforma del MiTE, ha tuttavia evidenziato l'assenza di documentazione necessaria ai fini delle valutazioni inerenti al proprio territorio, richiedendo i seguenti approfondimenti:

- Elaborazione di opportune rappresentazioni cartografiche e di fotosimulazioni dell'impianto in rapporto a:
  - 1) Beni architettonici sottoposti alla Parte II del D. Lgs. n. 42/2004 ricadenti nel territorio pugliese dell'AVI di progetto, sulla base di informazioni reperibili all'indirizzo web: [vincoliinrete.beniculturali.it](http://vincoliinrete.beniculturali.it);
  - 2) Ulteriori contesti paesaggistici e segnalazioni architettoniche individuate dal P.P.T.R. della Regione Puglia all'interno dell'AVI.

Al **MiTE**, ente procedente, si chiede, pertanto, di voler accogliere detta ulteriore istanza, considerandola nell'ambito della fase di Osservazioni prevista dal D. Lgs. 152/2006, art. 24, comma 5, a seguito dell'avvio della nuova consultazione pubblica (di cui alla nota MiTE prot. 1825 del 10/01/2022).

In attesa delle determinazioni che codesto Ministero vorrà assumere in merito, si resta a disposizione per ogni eventuale chiarimento.

*Il Responsabile dell'istruttoria*

*Arch. Serena Bisogno - Responsabile della U.O.T.T. n. 9  
(tel. 06/6723.4565 – [serena.bisogno@beniculturali.it](mailto:serena.bisogno@beniculturali.it))*



IL DIRIGENTE DEL SERVIZIO V  
Arch. ~~Rocco~~ R. TRAMUTOLA

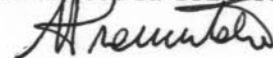



## Ministero della cultura

Soprintendenza Archeologia, Belle Arti e Paesaggio  
per le province di Barletta-Andria-Trani e Foggia  
Foggia

Class 34.43.04/ 116.2

Alla DG ABAP  
Servizio V *Tutela del Paesaggio*  
[mbac-dg-abap.servizio5@mailcert.beniculturali.it](mailto:mbac-dg-abap.servizio5@mailcert.beniculturali.it)  
[serena.bisogno@beniculturali.it](mailto:serena.bisogno@beniculturali.it)

Rif. nota del 13.01.2022 prot. 1014  
(ns/prot. 348 del 13.01.2022)

e, p.c.  
Alla DG ABAP  
Servizio II – Scavi e tutela patrimonio archeologico  
[mbac-dg-abap.servizio2@mailcert.beniculturali.it](mailto:mbac-dg-abap.servizio2@mailcert.beniculturali.it)

Servizio III – Tutela patrimonio artistico, storico e  
Architettonico  
[mbac-dg-abap.servizio3@mailcert.beniculturali.it](mailto:mbac-dg-abap.servizio3@mailcert.beniculturali.it)

Alla Soprintendenza ABAP della Basilicata  
[mbac-sabap-bas@mailcert.beniculturali.it](mailto:mbac-sabap-bas@mailcert.beniculturali.it)

**Oggetto:** [ID\_VIP:5734] Istanza per il rilascio del provvedimento VIA nell'ambito del provvedimento unico ambientale ai sensi dell'art. 27 del D.Lgs 152/2006, relativo al progetto per la realizzazione di un impianto eolico, costituito da 7 aerogeneratori e relative opere di connessione, per una potenza complessiva di 42,7 MW, da realizzarsi nel Comune di Venosa (PZ), con cabina di consegna da realizzarsi nel Comune di Montemilone (PZ)

Proponente Società Millek S.r.l.

### **RICHIESTA INTEGRAZIONI**

In riferimento alla nota a margine riportata, di pari oggetto, questa Soprintendenza, visionata la documentazione progettuale pubblicata sulla piattaforma *web* del Ministero della Transizione ecologica, al fine di formulare le valutazioni di competenza in relazione all'Area Vasta d'Indagine, riscontra la necessità di acquisire la documentazione come di seguito indicata:

- elaborazione di opportune rappresentazioni cartografiche e di fotosimulazioni dell'impianto in rapporto a:
  - 1) *Beni architettonici* sottoposti alla Parte II del Dlgs n.42/2004 ricadenti nel territorio pugliese della A.V.I. (Area Vasta di Indagine) di progetto, sulla base di informazioni reperibili all'indirizzo [web: vincoliinrete.beniculturali.it](http://web.vincoliinrete.beniculturali.it);
  - 2) *Ulteriori contesti paesaggistici* e segnalazioni architettoniche individuate dal P.P.T.R. della Regione Puglia all'interno della A.V.I.

Il Responsabile Settore F.E.R.  
Dott.ssa Ida Fini

Il Funzionario Architetto  
Arch. Giuseppe Rociola

LA SOPRINTENDENTE  
Arch. Anita GUARNIERI

Firmato digitalmente da

**ANITA GUARNIERI**

CN = GUARNIERI ANITA  
O = Ministero della cultura  
C = IT  
Data e ora della firma:  
17/01/2022 10:34:24