

TIPICO CONFIGURAZIONE FASCIA PERIMETRALE

LEGENDA	
	Area Impianto
	Recinzione
	Area coltivata come da Relazione Progetto Agrovoltaico
	Fascia tagliafuoco
	Fascia perimetrale arborea di separazione e protezione (largh. min. 10 m)
	Fascia perimetrale arborea di separazione e protezione (largh. min. 10 m) in corrispondenza del vincolo paesaggistico sul fosso di Sirignano
	Aree contermini agli impluvi

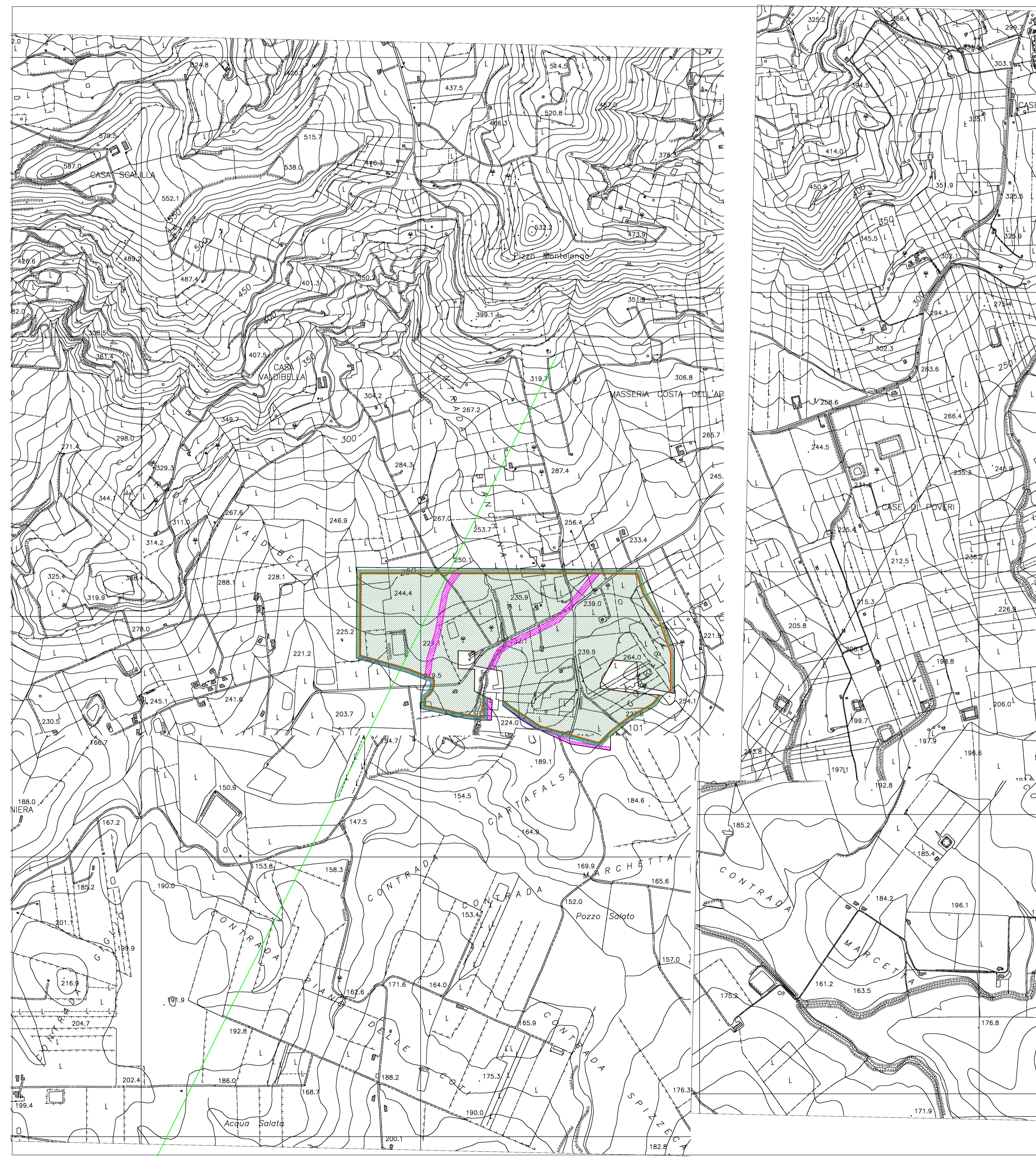



**REGIONE SICILIA**  
 PROVINCE DI PALERMO E TRAPANI  
 COMUNI DI ALCAMO E MONREALE

PROGETTO: *Impianto per la produzione di energia elettrica da fonte solare fotovoltaica denominato "PIRAINO"*

**Progetto Definitivo**

PROPONENTE: <b>Limes 19 S.R.L.</b> <small>PACHINO (SR)                  VIA GIUSEPPE GIARDINA 22 CAP 96018                  PIVA 10363600965</small>														
ELABORATO: Opere di mitigazione a verde														
PROGETTISTA: Dott. Ing. Eugenio Bordonali	Scala: -													
COLLABORATORI: Dott. Ing. Gabriella Lo Cascio	Tavola: 14													
Data: 25-03-2022	<table border="1" style="width: 100%; border-collapse: collapse;"> <thead> <tr> <th>Rev.</th> <th>Data</th> <th>Revisione</th> <th>Descrizione</th> </tr> </thead> <tbody> <tr> <td>00</td> <td>01-06-2021</td> <td></td> <td>emissione</td> </tr> <tr> <td>01</td> <td>25-03-2022</td> <td></td> <td>1° rev.</td> </tr> </tbody> </table>	Rev.	Data	Revisione	Descrizione	00	01-06-2021		emissione	01	25-03-2022		1° rev.	
Rev.	Data	Revisione	Descrizione											
00	01-06-2021		emissione											
01	25-03-2022		1° rev.											