STRALCIO PPTR - 6.1.1 COMPONENTI GEOMORFOLOGICHE
scala 1:50.000

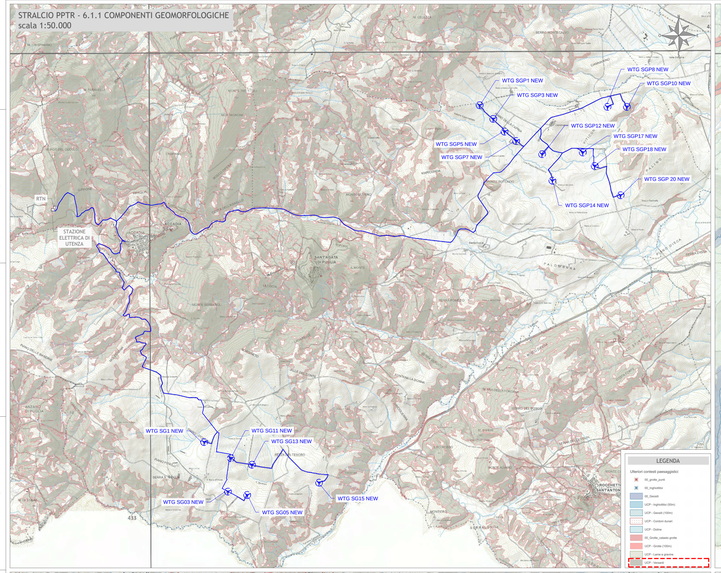

STRALCIO PPTR - 6.1.2 COMPONENTI IDROLOGICHE - BENI PAESAGGISTICI
scala 1:50.000

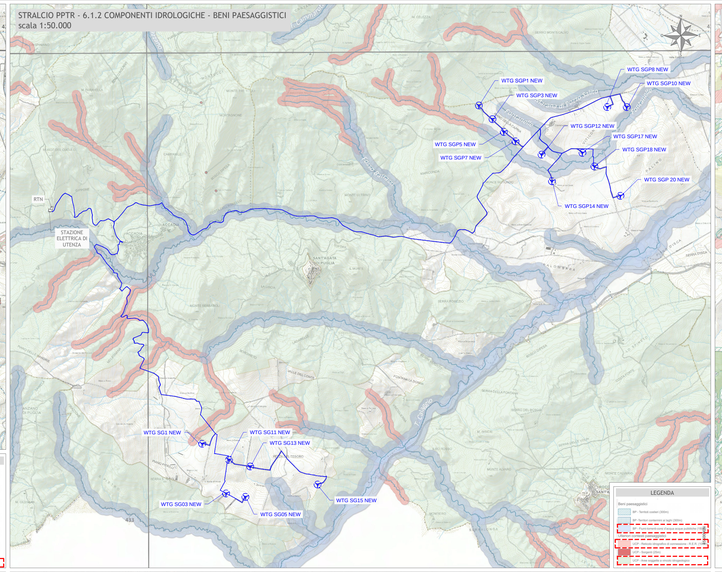

STRALCIO PPTR - 6.2.1 COMPONENTI BOTANICO VEGETAZIONALI
scala 1:50.000

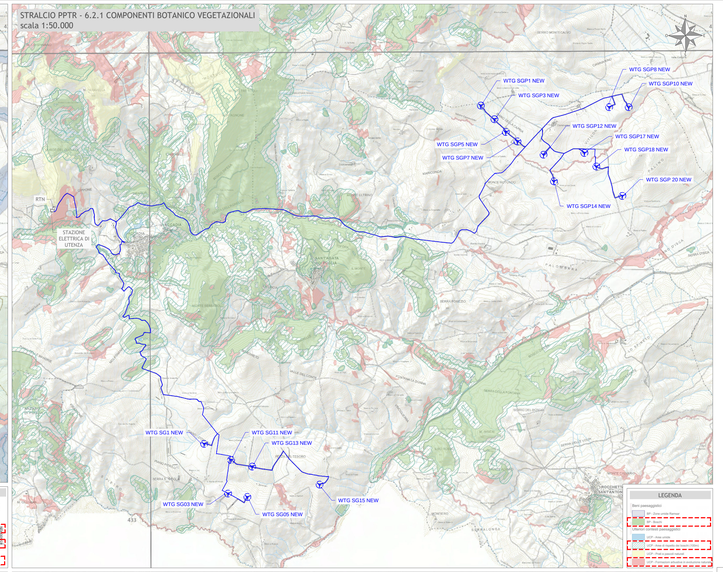

STRALCIO PPTR - 6.2.2 COMPONENTI DELLE AREE PROTETTE E DEI SITI NATURALISTICI
scala 1:50.000

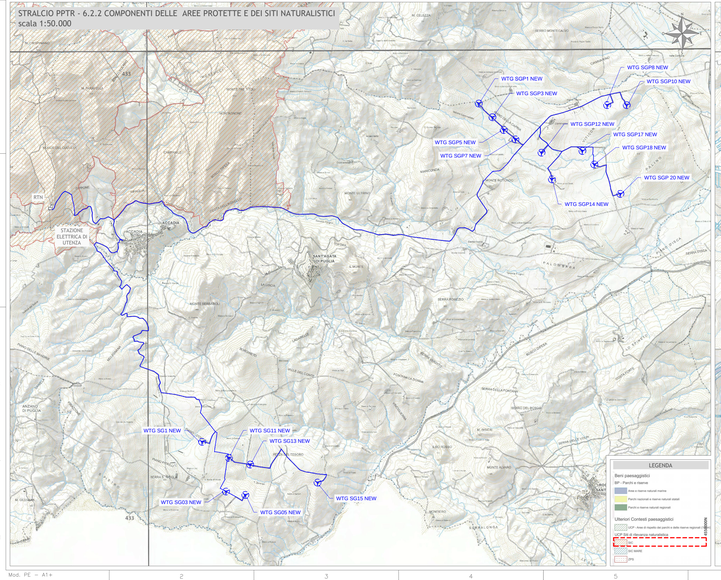

STRALCIO PPTR - 6.3.1 COMPONENTI CULTURALI E INSEDIATIVE
scala 1:50.000

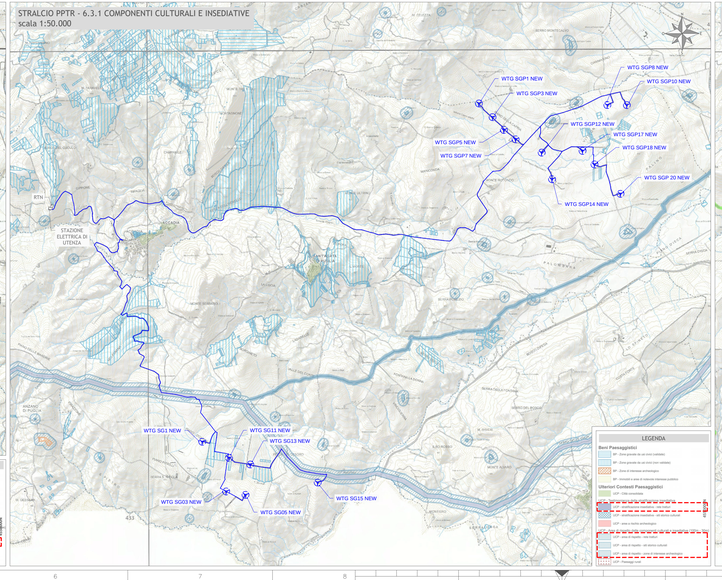

STRALCIO PPTR - 6.3.2 COMPONENTI DEI VALORI PERCETTIVI
scala 1:50.000

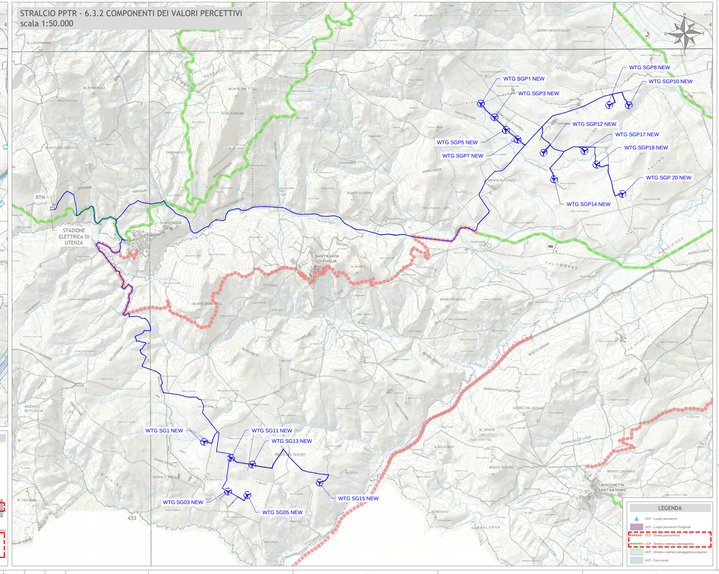

Regione Puglia
Provincia di Foggia
Comuni di Sant'Agata di Puglia e Accadia

Proposta di ammodernamento complessivo ("repowering") del "Parco Eolico Sant'Agata" esistente da 72MW, con smantellamento degli attuali 36 aerogeneratori e sostituzione in riduzione degli stessi con l'installazione di 17 aerogeneratori, per una potenza totale definitiva di 105,4 MW

Titolo

SCREENING DEI VINCOLI

PIANO PAESAGGISTICO TERRITORIALE REGIONALE

Scala	Formato Stampa	Numero documento					
1:50.000	A1+	Commessa	Fase	Tipo doc.	Progr. doc.		Rev.
	Foglio: 1 di 1	2 2 4 3 0 2	D	D	0 1 2 1		0 0

Proponente

FRI-EL

FRI-EL S. AGATA S.R.L.
Piazza del Grano 3
39100 Bolzano (BZ)
fri-el_s_agata@legalmail.it
P. Iva/Cod. Fisc. 02380420212

VALUTAZIONE PRELIMINARE, ai sensi dell'art. 6, comma 9 del D.Lgs 152/2006

Progettazione

PROGETTO ENERGIA S.R.L.
Via Sora 8 65017 Aielno Vpino (Ad)
Tel. 085 9719 - 085 9719 - 085 9719
www.progettoenergia.tv - info@progettoenergia.tv
SERVIZI DI INGEGNERIA INTEGRATI

Progettista

ORDINE DEGLI INGEGNERI DELLA PROVINCIA DI PESCARA
MASSIMO LO RUSSO
SETTORE A1 - A2 - B1
N. 1555

Sul presente elaborato sussiste il DIRITTO di PROPRIETA'. Qualsiasi utilizzo non preventivamente autorizzato sarà perseguito ai sensi della normativa vigente.

Rev.	Data	Descrizione revisione	Redatto	Controllato	Approvato
00	30.03.2021	EMISSIONE PER AUTORIZZAZIONE	A. F. IACOVELLO	A. FIORENTINO	M. LO RUSSO

Mod. PE - A1+