



LEGENDA PROGETTO

ATTIVITÀ ANALOGHE

- Parco Eolico "Costiere"
- Parchi Eolici esistenti
- Parchi Eolici con VIA regionale in iter
- Parchi Eolici VIA ministeriale in iter
- Fotovoltaico esistente
- Fotovoltaico con VIA in iter
- Limite Area Vasta 10 km

NOTE

Come si evince dalla tavola, l'impianto della Repower Renewable si sovrappone in parte all'impianto della società RWE. Tale sovrapposizione riguarda tre aerogeneratori dell'impianto Repower Renewable (codice T2-T3-T4) e 5 aerogeneratori della RWE denominati PECO-01 PECO-02 PECO-03 PECO-04 PECO-05. Nella sostanza sarà possibile installare o gli aerogeneratori proposti dalla Repower Renewable o quelli proposti da RWE. Pertanto, ai fini delle valutazioni sugli impatti cumulativi determinati dall'impianto eolico della società Repower Renewable, si è assunto di non considerare gli aerogeneratori PECO-01 PECO-02 PECO-03 PECO-04 PECO-05 della società RWE, non potendo quest'ultimi coesistere con l'impianto in valutazione.

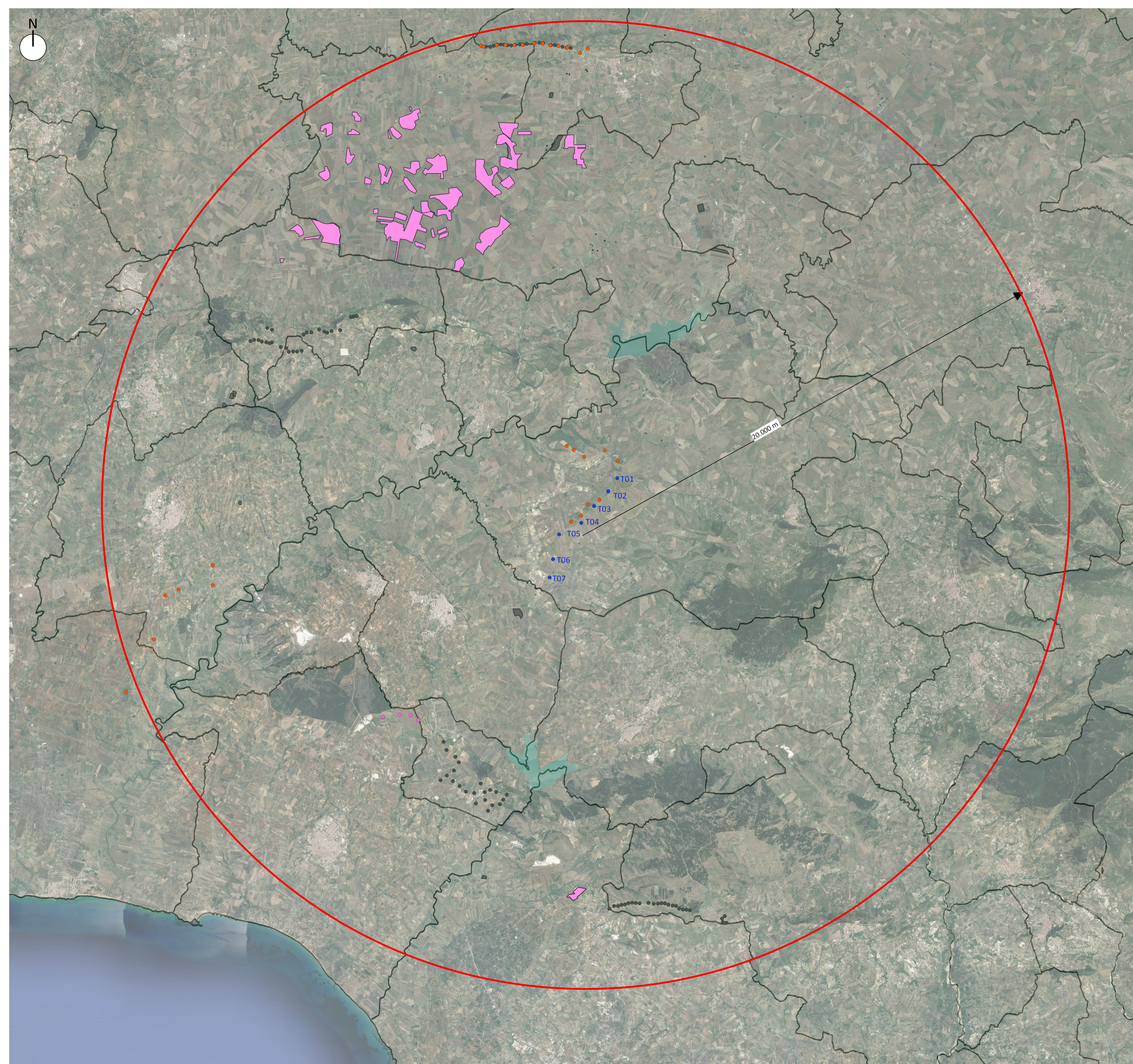

PROPRONTE
Repower Renewable Spa
 Via Lavarotto, 44/52
 30174 Mestre (VE)

PROGETTAZIONE

Tenproject Srl - via De Gasperi 61
 82018 S. Giorgio del Sannio (BN)
 +39 0824 337144 - +39 0824 49315
 tenproject.it - info@tenproject.it

Progettista:
 Ing. Nicola Forte

 Dott. Ing. Nicola Forte
 No. 2219

Consulenti per TENPROJECT

 Ingegneria Progetti Srl - via della Libertà 92
 90143 - Palermo (PA)
 +39 091 540 5229
 info@ingegneriaprogetti.com
 www.ingegneriaprogetti.com

N° COMMESSA
1455

PARCO EOLICO "COSTIERE"
 PROVINCE DI PALERMO E AGRIGENTO
 COMUNI DI CONTESSA ENTELLINA - S. MARGHERITA DI BELICE - SAMBUCA DI SICILIA

PROGETTO DEFINITIVO PER AUTORIZZAZIONE

ELABORATO
 UBICAZIONE DEGLI IMPIANTI EOLICI E FOTOVOLTAICI ESISTENTI,
 AUTORIZZATI O IN ITER AUTORIZZATIVO

CODICE ELABORATO
int.MIBACT.03

NOME FILE
 1455-PO_A_intMIBACT_03_TAV_00

00	Febbraio 2022	PRIMA EMISSIONE	MC	GP	NF
REV.	DATA	DESCRIZIONE REVISIONE	REDATTO	VERIFICA	APPROVAZIONE