

PROPONENTE

## Repower Renewable Spa

Via Lavaredo, 44/52  
30174 Mestre (VE)



### PROGETTAZIONE



Tenproject Srl - via De Gasperi 61  
82018 S.Giorgio del Sannio (BN)  
t +39 0824 337144 - f +39 0824 49315  
tenproject.it - info@tenproject.it

Progettista :  
Ing. Nicola Forte



Consulenti  
per TENPROJECT

Ingegneria Progetti Srl - via della Libertà 97  
90143 - Palermo (PA)  
t +39 091 640 5229  
priolo@ingegneriaprogetti.com  
pupella@ingegneriaprogetti.com



### N° COMMESSA

# 1455

**PARCO EOLICO "COSTIERE "**  
**PROVINCE DI PALERMO E AGRIGENTO**  
**COMUNI DI CONTESSA ENTELLINA - S. MARGHERITA DI BELICE - SAMBUCA DI SICILIA**

**PROGETTO DEFINITIVO PER AUTORIZZAZIONE**

### ELABORATO

**DOCUMENTAZIONE FOTOGRAFICA RELATIVA AI FABBRICATI  
NON CONSIDERATI RECETTORI ED ESCLUSI DALLE ANALISI  
ACUSTICHE**

CODICE ELABORATO

**int.MITE.09.3.c**

NOME FILE

1455-D\_A\_int.MITE.09.3.c\_DOC\_r00

REV.	DATA	DESCRIZIONE REVISIONE	REDDATTO	VERIFICA	APPROVAZIONE
00	Febbraio 2022	PRIMA EMISSIONE	MC	GP	NF

<b>COD.</b>	<b>COMUNE</b>	<b>FOGLIO</b>	<b>PARTICELLA</b>	<b>SUB.</b>	<b>CAT. CATASTALE</b>
F01	SANTA MARGHERITA DI BELICE	36	187		SEMINATIVO
F02	SANTA MARGHERITA DI BELICE	36	145		SEMINATIVO
		36	10		SEMINATIVO
F03	SANTA MARGHERITA DI BELICE	36	165		SEMINATIVO
F04	SANTA MARGHERITA DI BELICE	22	450		SEMINATIVO
F05	SANTA MARGHERITA DI BELICE	22	485		ULIVETO
F06	CONTESSA ENTELLINA	28	676	1	SOPPRESSO
				2	SOPPRESSO
				3	C/2
F07	CONTESSA ENTELLINA	27	1069		C/2
F08	CONTESSA ENTELLINA	27	1071		C/2
F09	CONTESSA ENTELLINA	27	711		C/2
F10	CONTESSA ENTELLINA	28	692		F/2
F11	CONTESSA ENTELLINA	29	727		F/2
F12	CONTESSA ENTELLINA	28	678		C/2
F13	CONTESSA ENTELLINA	27	1051		ENTE URBANO
	CONTESSA ENTELLINA	27	727		C/6
F14	CONTESSA ENTELLINA	29	749		F/2
	CONTESSA ENTELLINA	29	750		F/2
F15	CONTESSA ENTELLINA	29	673		C/2 - C/6
F16	CONTESSA ENTELLINA	27	1072		C/2
F17	CONTESSA ENTELLINA	16	269		C/2
F18	CONTESSA ENTELLINA	16	311		C/2
F19	CONTESSA ENTELLINA	16	314		C/2
F20	CONTESSA ENTELLINA	16	281		C/2
F21	CONTESSA ENTELLINA	16	308		AREE DI ENTI URBANI E PROMISCUI
F22	CONTESSA ENTELLINA	16	309		C/2
F23	CONTESSA ENTELLINA	20	274		SEMINATIVO
			759		C/2
			762		C/2
			270		FABBRICATO RURALE
			763		C/2
			748		C/2
			750		C/2
			749		C/2
			760		C/2
761		C/2			
F24	CONTESSA ENTELLINA	29	72		AREA FAB. DEMOLITO
			73		AREA FAB. DEMOLITO
			74		AREA FAB. DEMOLITO
			75		AREA FAB. DEMOLITO
			76		AREA FAB. DEMOLITO
			77		AREA FAB. DEMOLITO
F25	CONTESSA ENTELLINA	17	316		C/2
F26	CONTESSA ENTELLINA	20	461		ENTE URBANO
F27	CONTESSA ENTELLINA	17	319		D/10
F28	CONTESSA ENTELLINA	20	462		ENTE URBANO

F29	CONTESSA ENTELLINA	12	667		C/2
			245		FABBRICATO RURALE
			646		C/2
			668		C/2
			670		C/2
F30	CONTESSA ENTELLINA	17	369		C/2
F31	CONTESSA ENTELLINA	17	379	1-3	C/2
				2	F/2
F32	CONTESSA ENTELLINA	17	383		C/2
F33	CONTESSA ENTELLINA	17	176		SEMINATIVO
			177		FABBRICATO DIRUTO
			178		FABBRICATO DIRUTO
			179		FABBRICATO DIRUTO
			180		FABBRICATO DIRUTO
			181		FABBRICATO DIRUTO
			618		C/2
			183		FABBRICATO DIRUTO
184		FABBRICATO DIRUTO			
F34	CONTESSA ENTELLINA	17	364	1	BENE COMUNE NON CENSIBILE
				2	C/2
				3	C/2
F35	CONTESSA ENTELLINA	17	617	1	BENE COMUNE NON CENSIBILE
				2	C/6
				3	C/6
F36	CONTESSA ENTELLINA	12	653		C/2
F37	CONTESSA ENTELLINA	11	392		C/2
F38	CONTESSA ENTELLINA	16	25		AREA FABB. DEMOLITO
F39	CONTESSA ENTELLINA	16	264		SEMINATIVO / VIGNETO
F40	CONTESSA ENTELLINA	27	783		C/2
F41	CONTESSA ENTELLINA	12	653		C/2

RIF.ELABORATO GRAFICO int.MITE.09.3.a e int.MITE.09.3.B

## Fabbricato F01.

FOGLIO  
1/1

Comune di Santa Margherita di Belice (AG)

### F01

foglio catastale 36, particella 187, cat: SEMINATIVO.

#### NOTE:

Si riscontra la presenza di un fabbricato non denunciato al catasto.

Il fabbricato potrebbe essere un deposito per ricovero mezzi agricoli.



Stralcio su ORTOFOTO



Foto 1

## Fabbricati F02, F03, F04.

FOGLIO  
1/1

Comune di Santa Margherita di Belice (AG)

### F02

foglio catastale 36, particelle 145-10, cat: SEMINATIVO.

#### NOTE:

Si riscontra la presenza di un fabbricato non denunciato al catasto.

Il fabbricato potrebbe essere un deposito per ricovero mezzi agricoli.

### F03

foglio catastale 36, particella 165, cat: SEMINATIVO.

#### NOTE:

Si riscontra la presenza di un fabbricato non denunciato al catasto.

Il fabbricato potrebbe essere un deposito per ricovero mezzi agricoli.

### F04

foglio catastale 22, particella 450, cat: SEMINATIVO.

#### NOTE:

Si riscontra la presenza di un fabbricato non denunciato al catasto.

Il fabbricato potrebbe essere un deposito per ricovero mezzi agricoli.



Stralcio su ORTOFOTO



Foto 1 - F02 (a dx) e F03 (a sx)



Foto 2 - F04

## Fabbricato F05.

FOGLIO  
1/1

Comune di Santa Margherita di Belice (AG)

### F05

foglio catastale 22, particella 485, cat: ULIVETO.

#### NOTE:

Si riscontra la presenza di un fabbricato non denunciato al catasto.

Il fabbricato potrebbe essere un deposito per ricovero mezzi agricoli.



Stralcio su ORTOFOTO



Foto 1

## Fabbricato F06.

FOGLIO  
1/1

Comune di Contessa Entellina (PA)

### F06

foglio catastale 28, particella 676:

- sub. 1-2, SOPPRESSO
- sub. 1, cat: C/2.

### NOTE:

Magazzino o locale deposito.

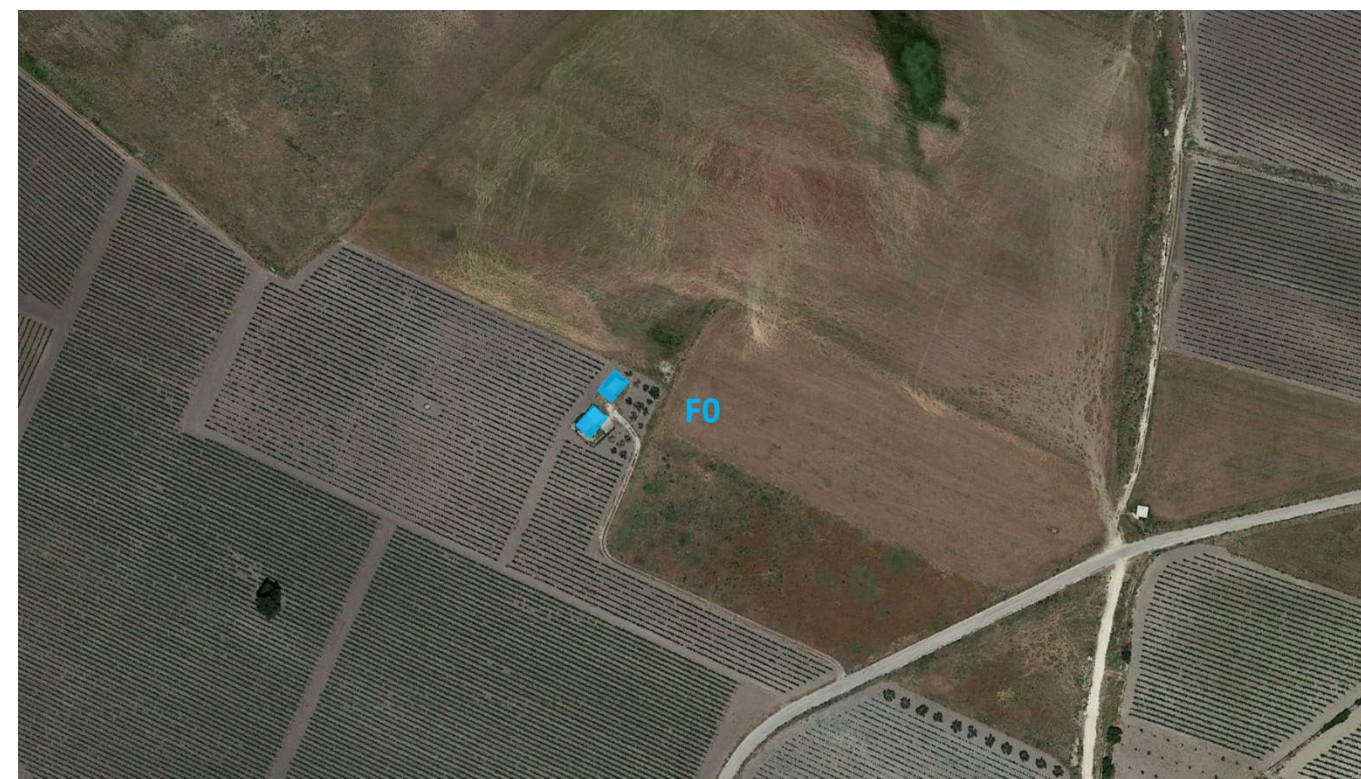

Stralcio su ORTOFOTO



Foto 1

## Fabbricato F07.

FOGLIO  
1/1

Comune di Contessa Entellina (PA)

**F07**

foglio catastale 27, particella 1069, cat: C/2.

NOTE:

Magazzino o locale deposito.

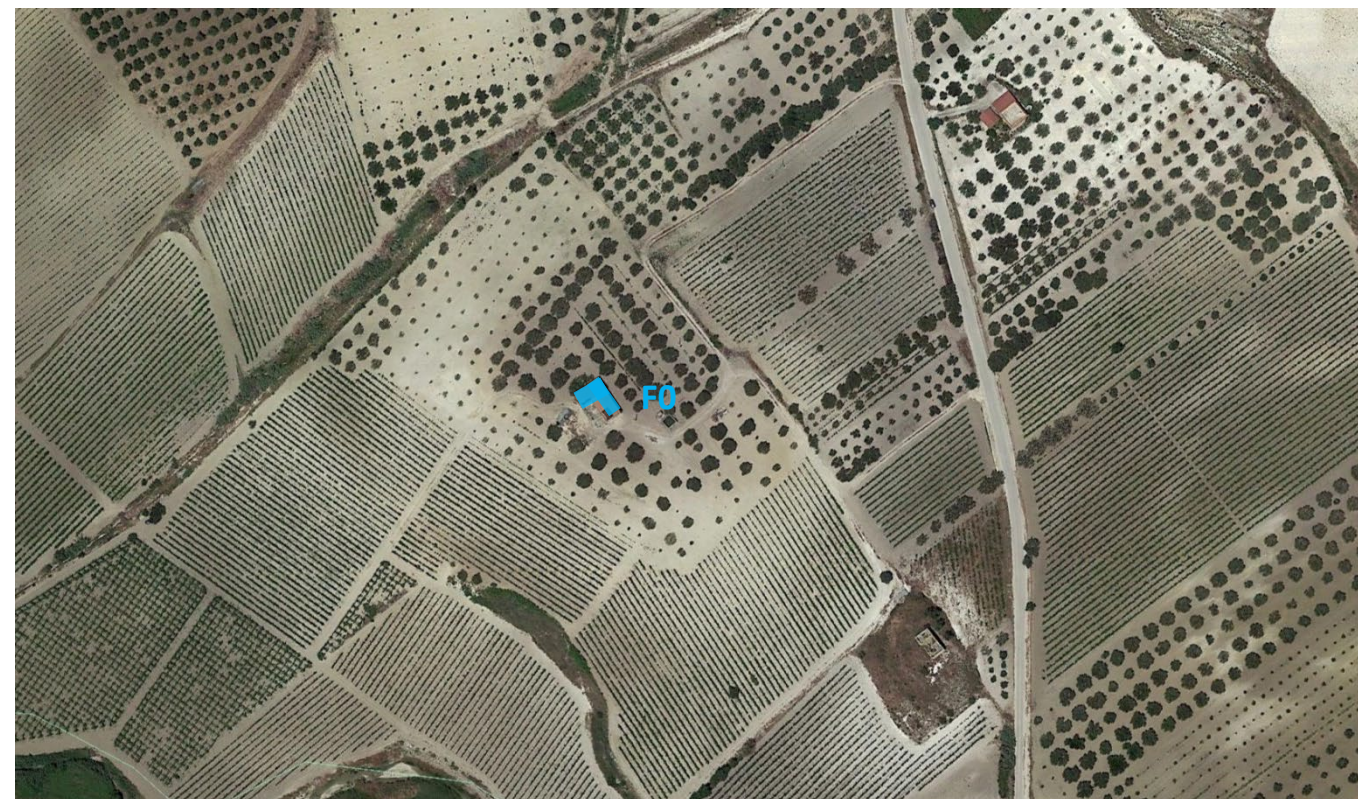

Stralcio su ORTOFOTO



Foto 1



## Fabbricato F08.

FOGLIO  
1/1

Comune di Contessa Entellina (PA)

**F08**

foglio catastale 27, particella 1071, cat: C/2.

NOTE:

Magazzino o locale deposito.



Stralcio su ORTOFOTO



Foto 1

## Fabbricato F09.

FOGLIO  
1/1

Comune di Contessa Entellina (PA)

**F09**

foglio catastale 27, particella 711, cat: C/2.

NOTE:

Magazzino o locale deposito.



Stralcio su ORTOFOTO



Foto 1 - F12

## Fabbricato F10.

FOGLIO  
1/1

Comune di Contessa Entellina (PA)

### F10

foglio catastale 28, particella 692, cat: F/2.

#### NOTE:

Il fabbricato è stato dichiarato "Collabente" ossia come fabbricato per cui sono venute a mancare le caratteristiche di redditività.

Un fabbricato si caratterizza come Collabente quando non abitabile o non agibile e comunque di fatto non utilizzabile, a causa di dissesti statici, di fatiscenza o inesistenza di elementi strutturali e impiantistici.

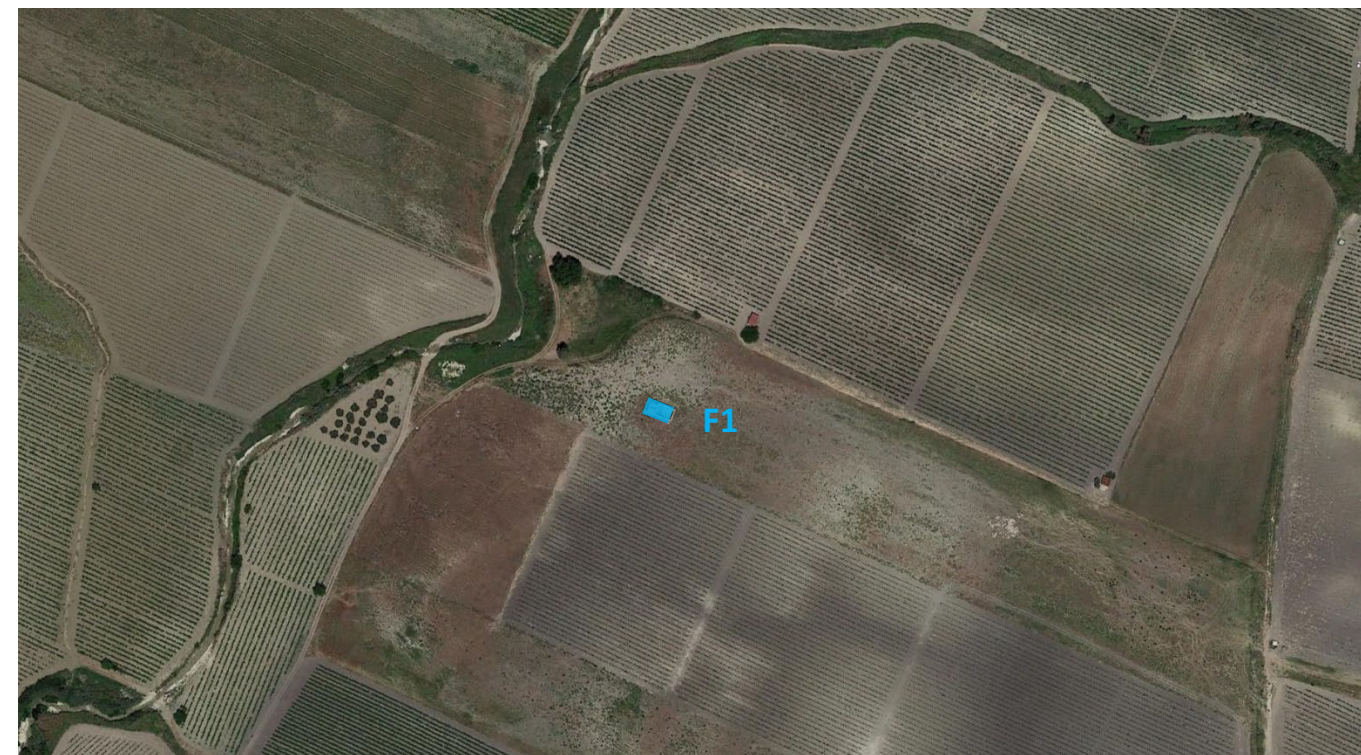

Stralcio su ORTOFOTO



Foto 1

## Fabbricato F11.

Comune di Contessa Entellina (PA)

### F11

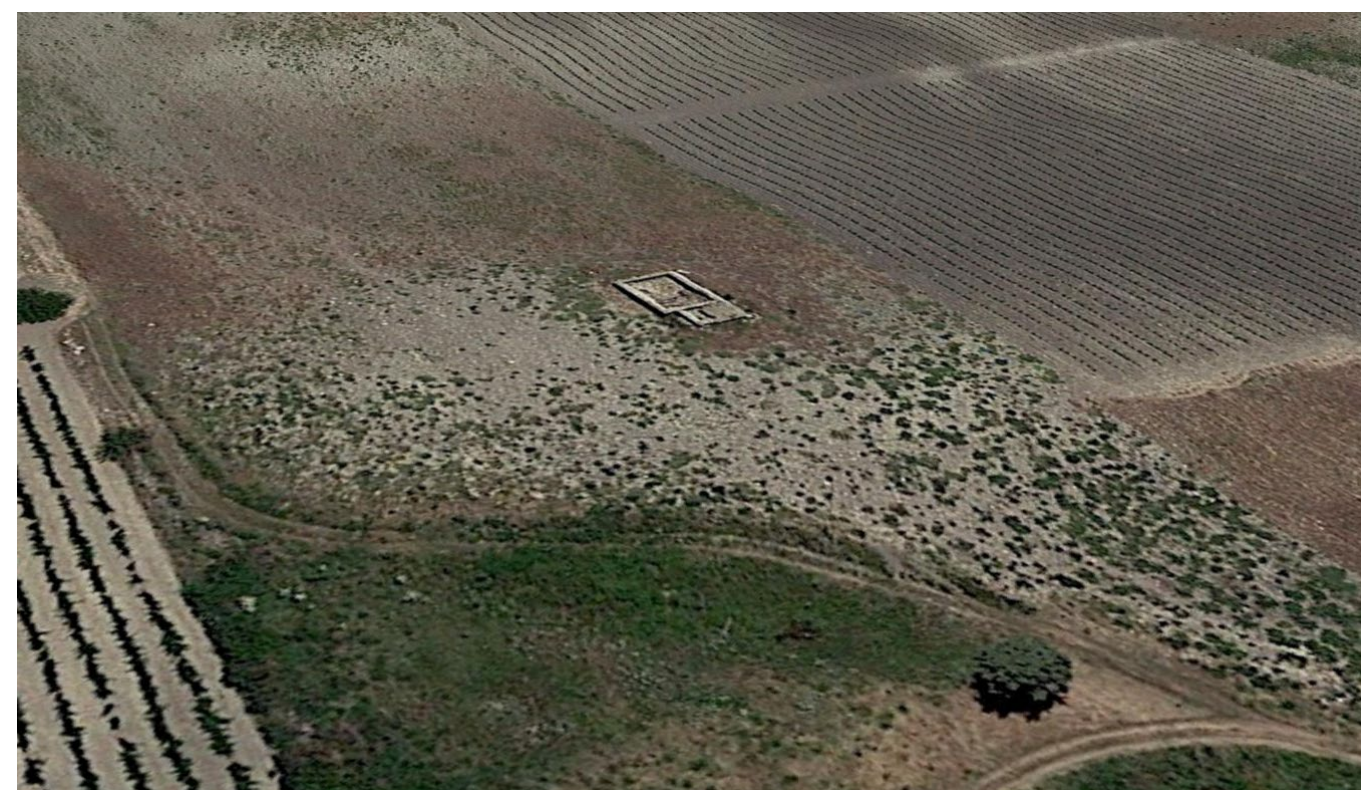
foglio catastale 29, particella 727, cat: F/2.

#### NOTE:

Il fabbricato è stato dichiarato "Collabente" ossia come fabbricato per cui sono venute a mancare le caratteristiche di redditività.

Un fabbricato si caratterizza come Collabente quando non abitabile o non agibile e comunque di fatto non utilizzabile, a causa di dissesti statici, di fatiscenza o inesistenza di elementi strutturali e impiantistici.

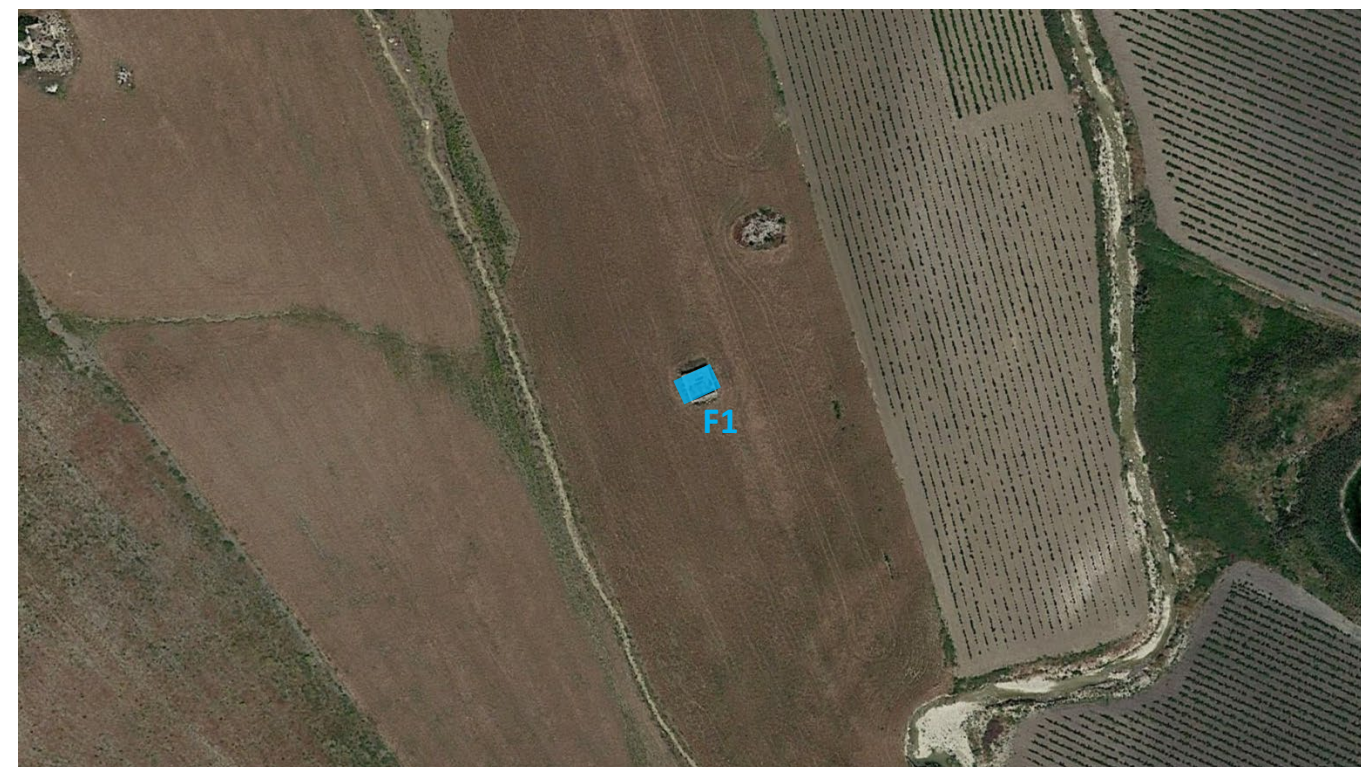

Stralcio su ORTOFOTO



Foto 1

## Fabbricati F12-F13.

FOGLIO  
1/1

Comune di Contessa Entellina (PA)

### F12

foglio catastale 28, particella 678, cat: c/2.

NOTE:

Il fabbricato è un deposito per ricovero mezzi agricoli.

### F13

foglio catastale 27:

- particella 1051, cat: ENTE URBANO;
- particella 727, cat: C/6

NOTE:

Stalle, scuderie, rimesse, autorimesse.

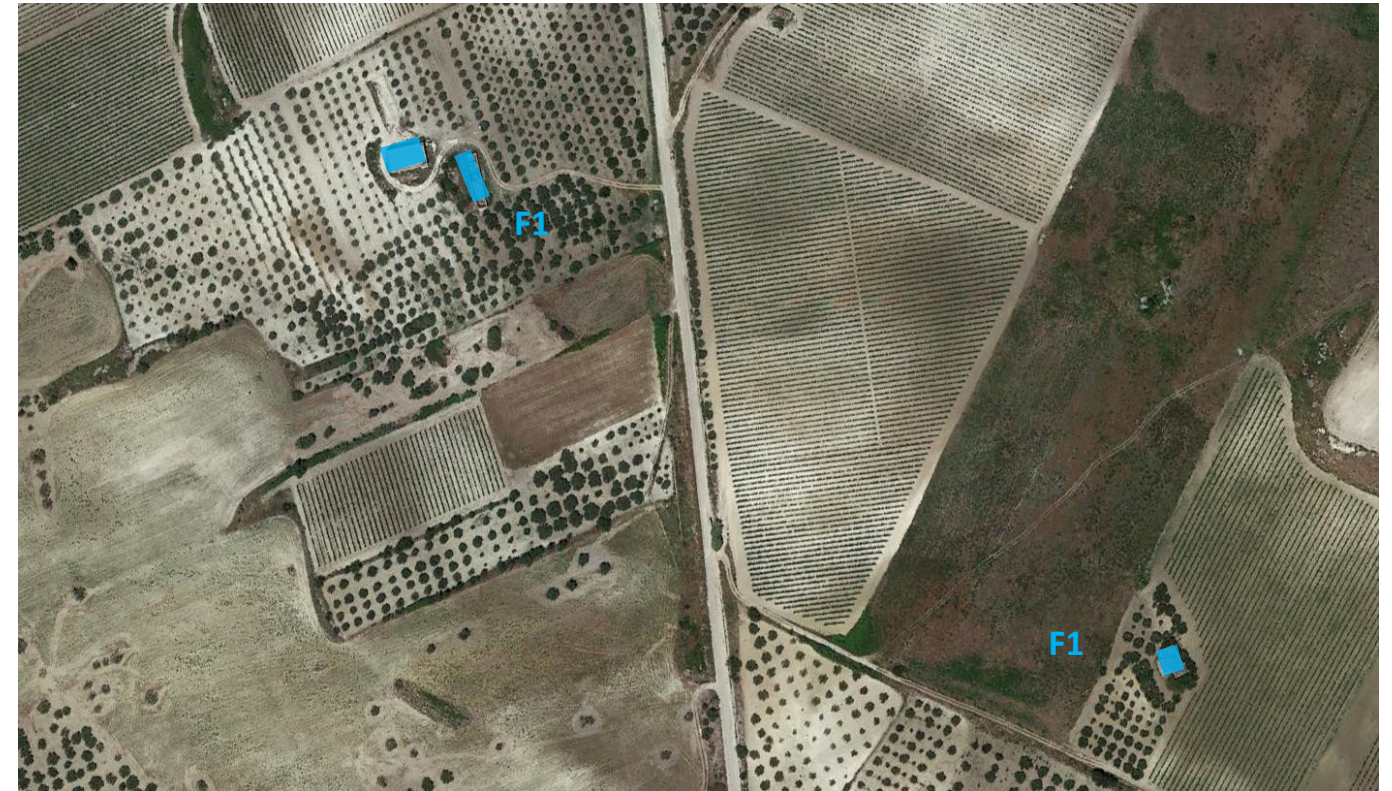

Stralcio su ORTOFOTO



Foto 1 - F12



Foto 1 - F13

## Fabbricato F14.

FOGLIO  
1/1

Comune di Contessa Entellina (PA)

### F14

foglio catastale 29, particelle 749-750, cat: F/2.

#### NOTE:

Il fabbricato è stato dichiarato "Collabente" ossia come fabbricato per cui sono venute a mancare le caratteristiche di redditività.

Un fabbricato si caratterizza come Collabente quando non abitabile o non agibile e comunque di fatto non utilizzabile, a causa di dissesti statici, di fatiscenza o inesistenza di elementi strutturali e impiantistici.



Stralcio su ORTOFOTO



Foto 1

## Fabbricato F15.

FOGLIO  
1/1

Comune di Contessa Entellina (PA)

### F15

foglio catastale 29, particelle 673, cat: C/2-C/6.

NOTE:

Il fabbricato è un deposito per ricovero mezzi agricoli.

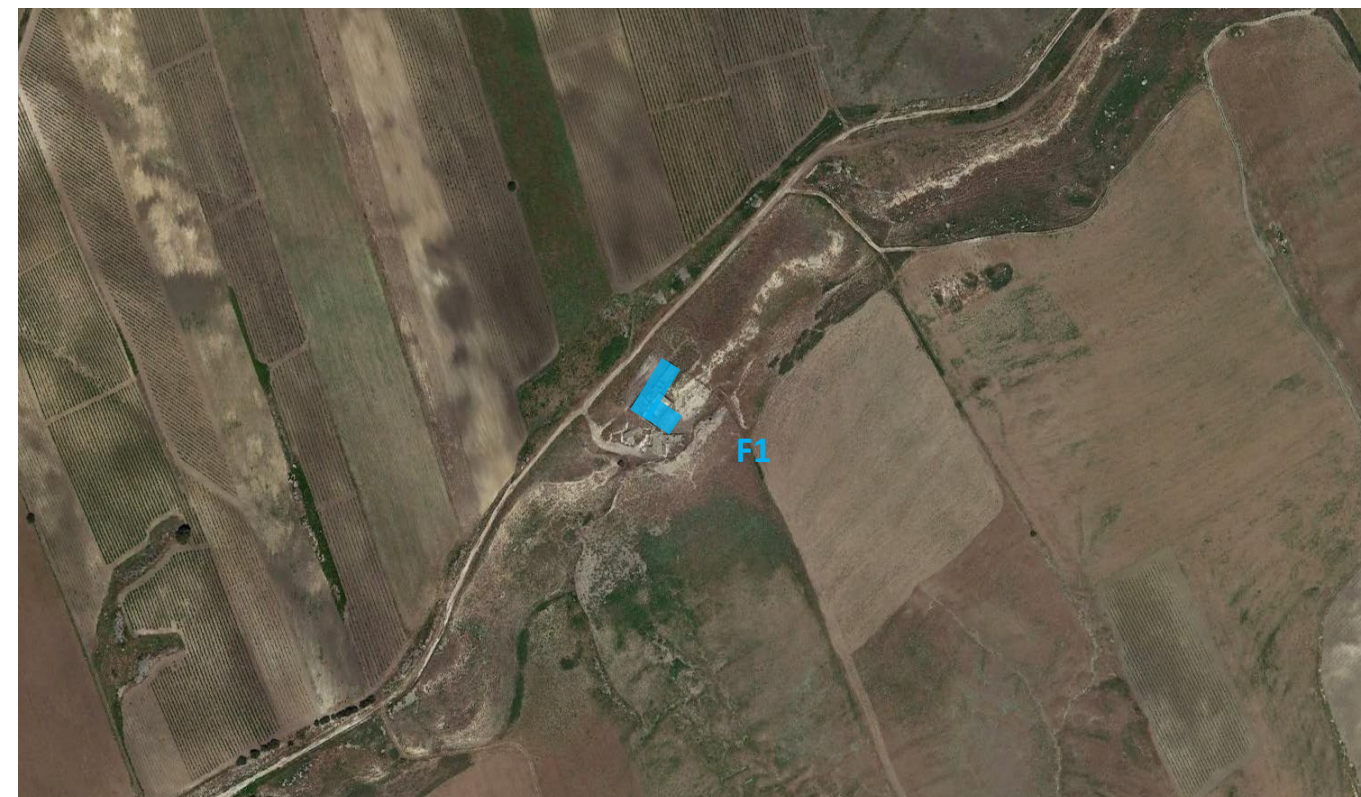

Stralcio su ORTOFOTO



Foto 1

## Fabbricato F16.

FOGLIO  
1/1

Comune di Contessa Entellina (PA)

### F16

foglio catastale 27, particelle 1072, cat: C/2.

NOTE:

Il fabbricato è un deposito per ricovero mezzi agricoli.

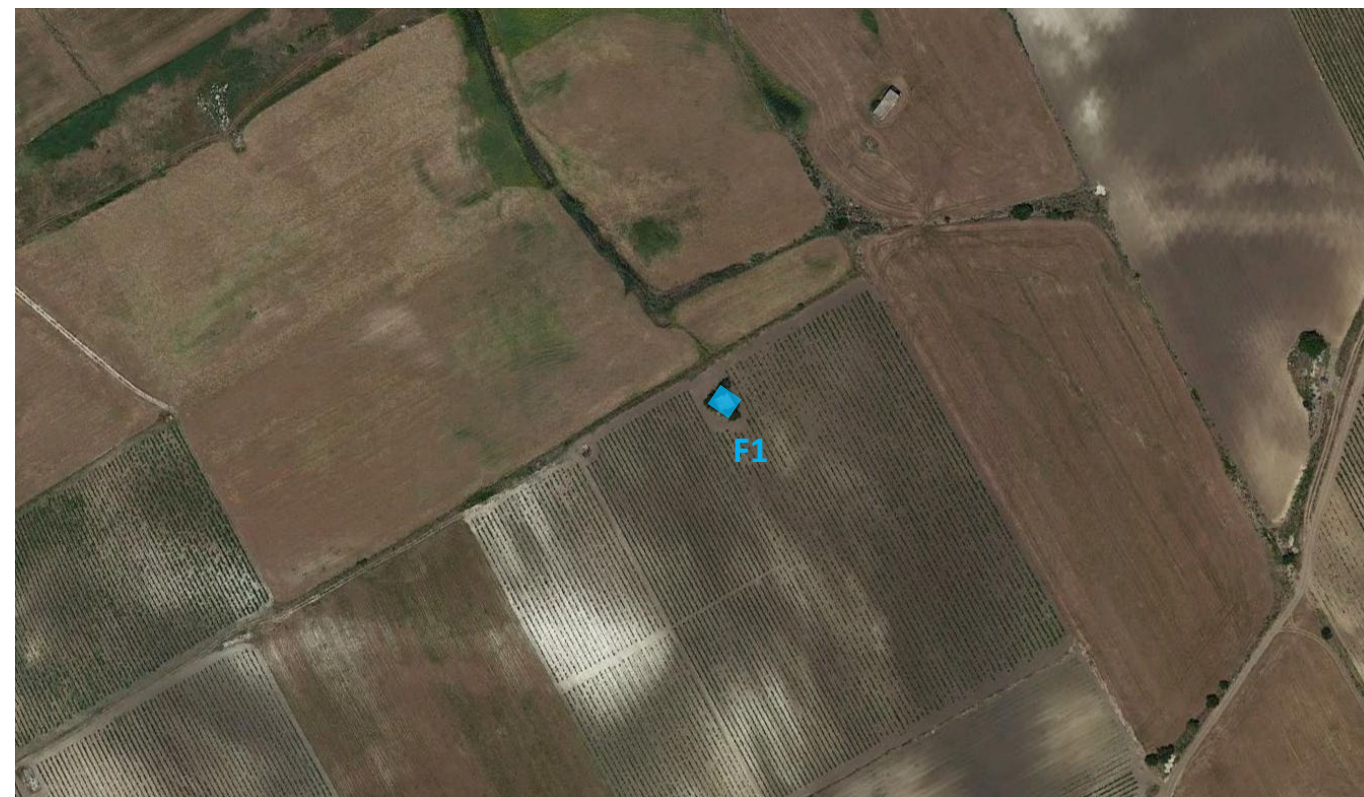

Stralcio su ORTOFOTO



Foto 1



## Fabbricato F17.

FOGLIO  
1/1

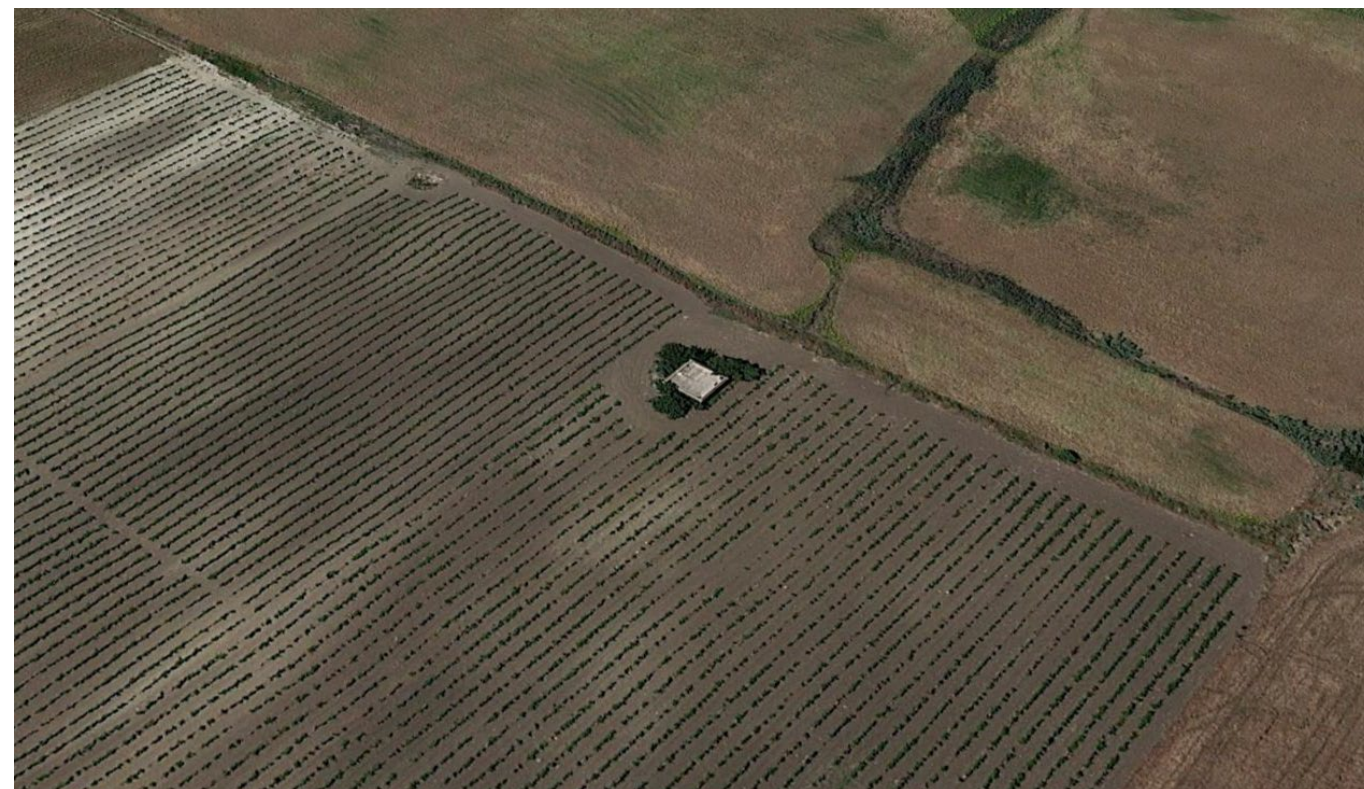
Comune di Contessa Entellina (PA)

### F17

foglio catastale 16, particella 269, cat: C/2.

NOTE:

Il fabbricato è un deposito per ricovero mezzi agricoli.

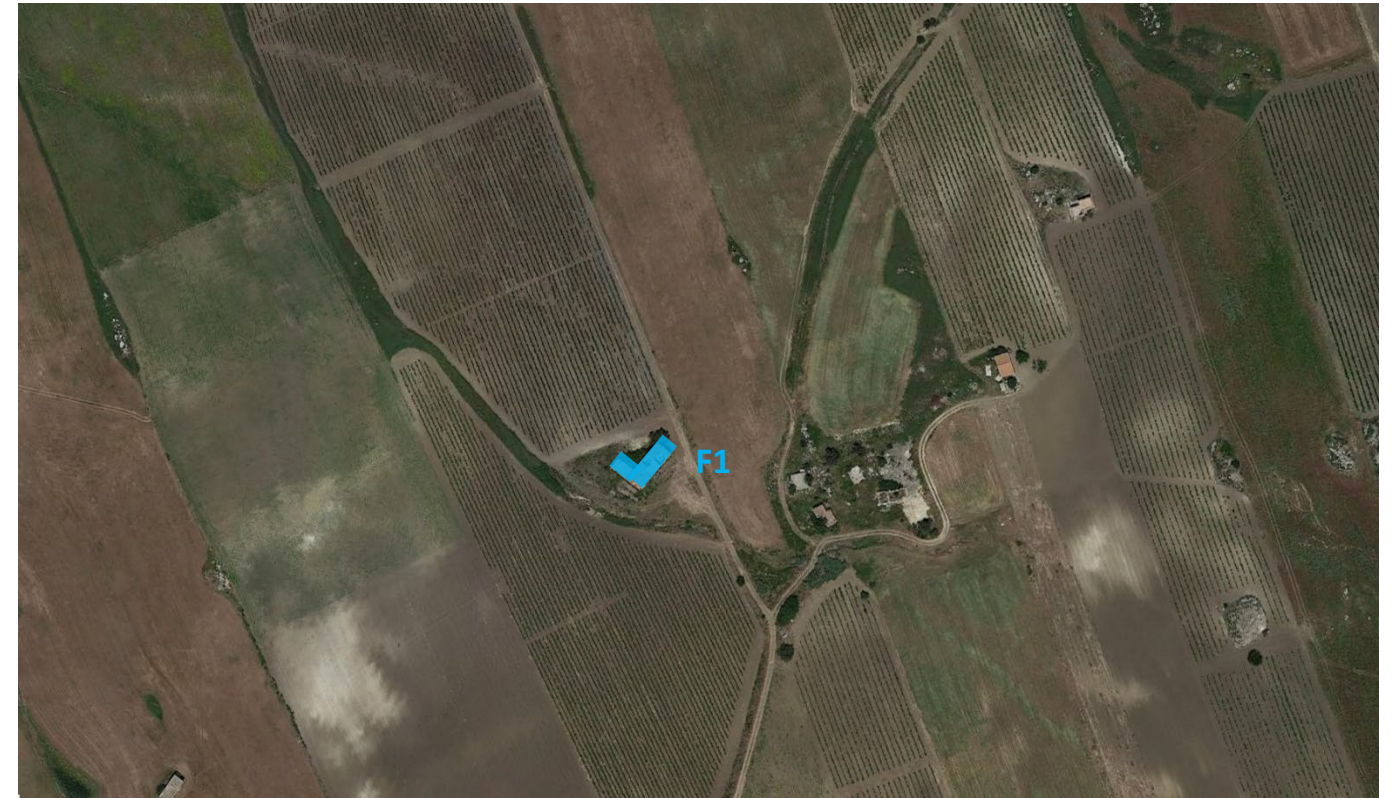

Stralcio su ORTOFOTO



Foto 1

## Fabbricati F18-F19.

Comune di Contessa Entellina (PA)

### F18

foglio catastale 16, particella 311, cat: C/2.

NOTE:

Il fabbricato è un deposito per ricovero mezzi agricoli.

### F19

foglio catastale 16, particella 314, cat: C/2.

NOTE:

Il fabbricato è un deposito per ricovero mezzi agricoli.



Stralcio su ORTOFOTO



Foto 1 - F19 (a sx) e F18 (a dx)

## Fabbricato F20.

FOGLIO  
1/1

Comune di Contessa Entellina (PA)

### F10

foglio catastale 16, particella 281, cat: C/2.

NOTE:

Il fabbricato è un deposito per ricovero mezzi agricoli.

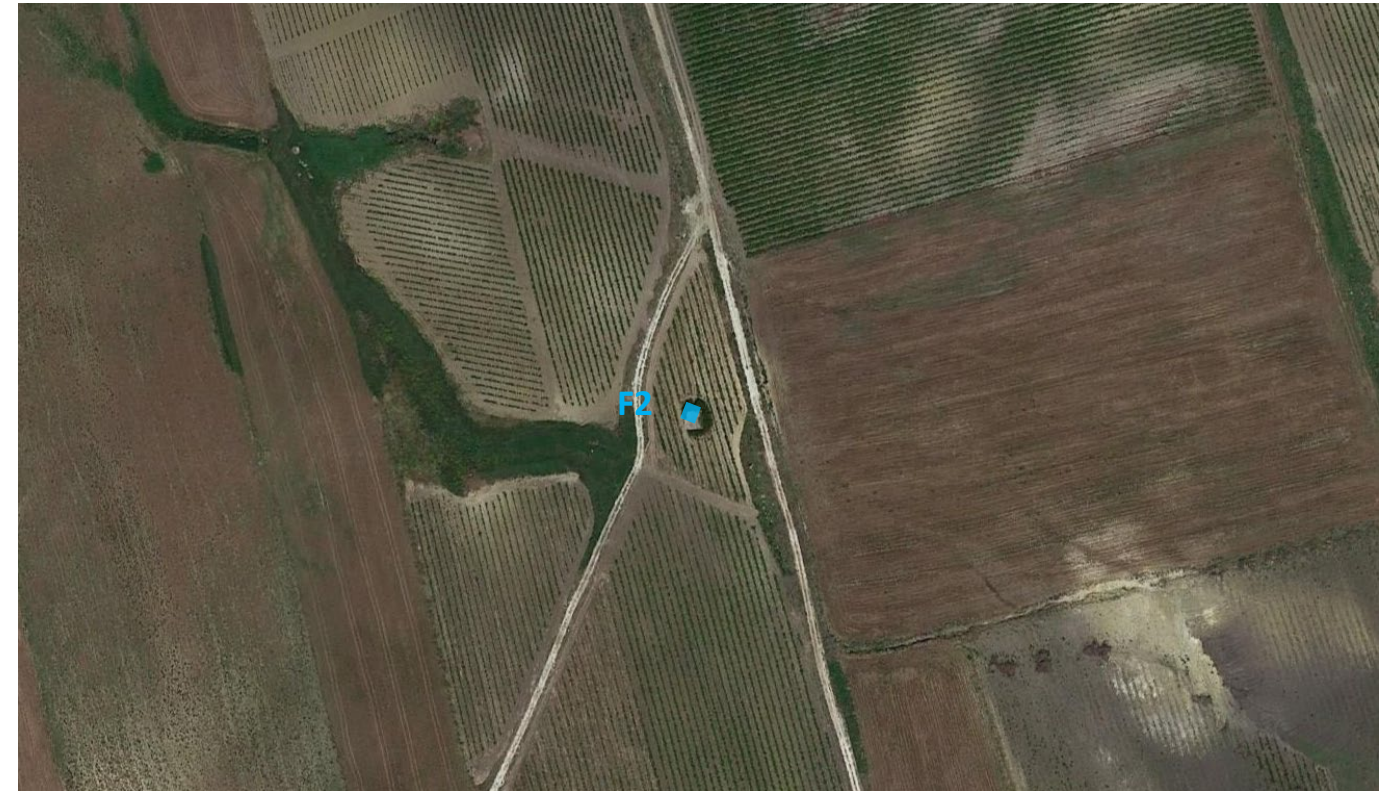

Stralcio su ORTOFOTO



Foto 1

## Fabbricato F22.

FOGLIO  
1/1

Comune di Contessa Entellina (PA)

### F22

foglio catastale 16, particella 309, cat: C/2.

NOTE:

Il fabbricato è un deposito per ricovero mezzi agricoli.

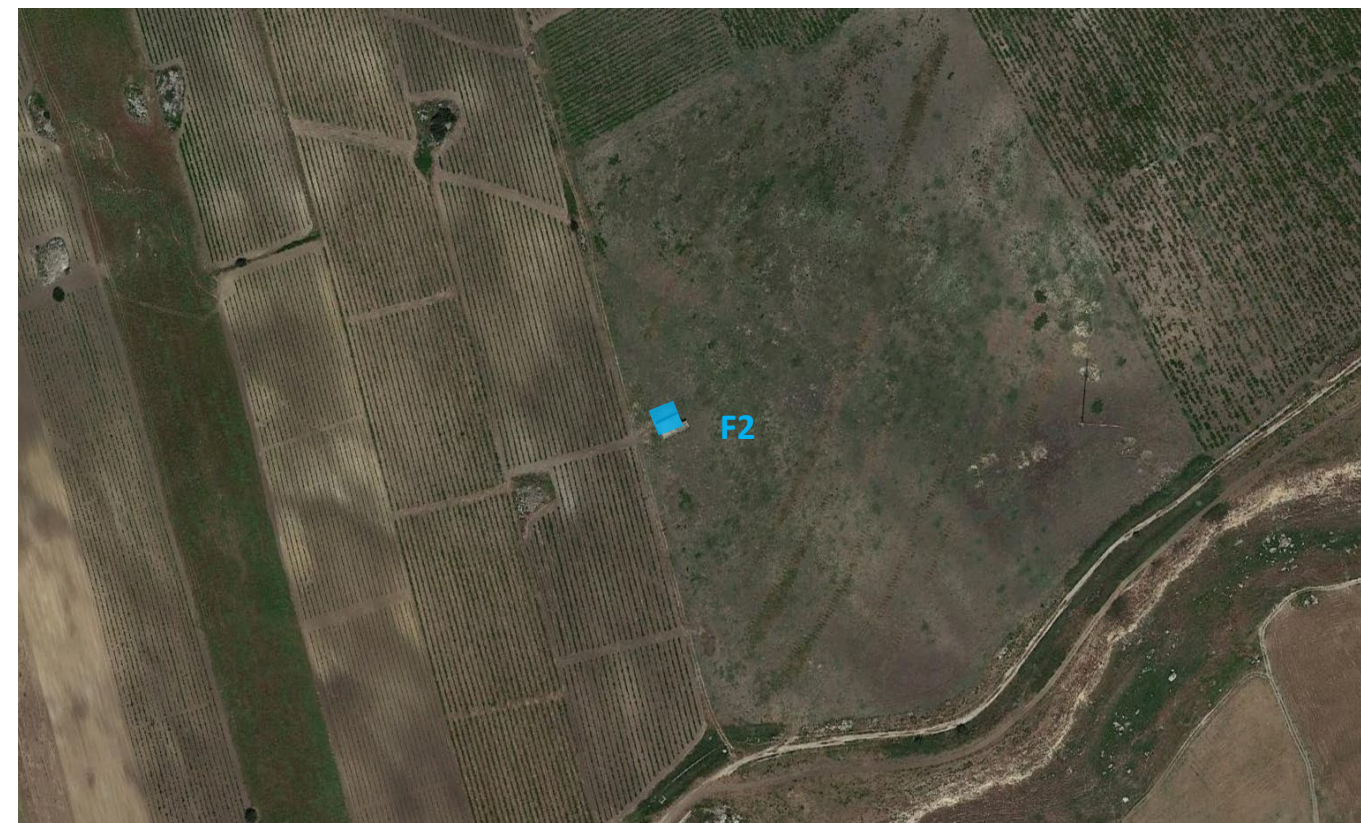

Stralcio su ORTOFOTO



Foto 1

## Fabbricato F23.

FOGLIO  
1/1

Comune di Contessa Entellina (PA)

### F23

foglio catastale 20:

- particella 274, cat: SEMINATIVO;
- particelle 759-762-763-748-750-749-760-761, cat: C/2;
- particella 270, cat: FABBRICATO RURALE;

### NOTE:

Fabbricati per funzioni produttive connesse alle attività agricole.

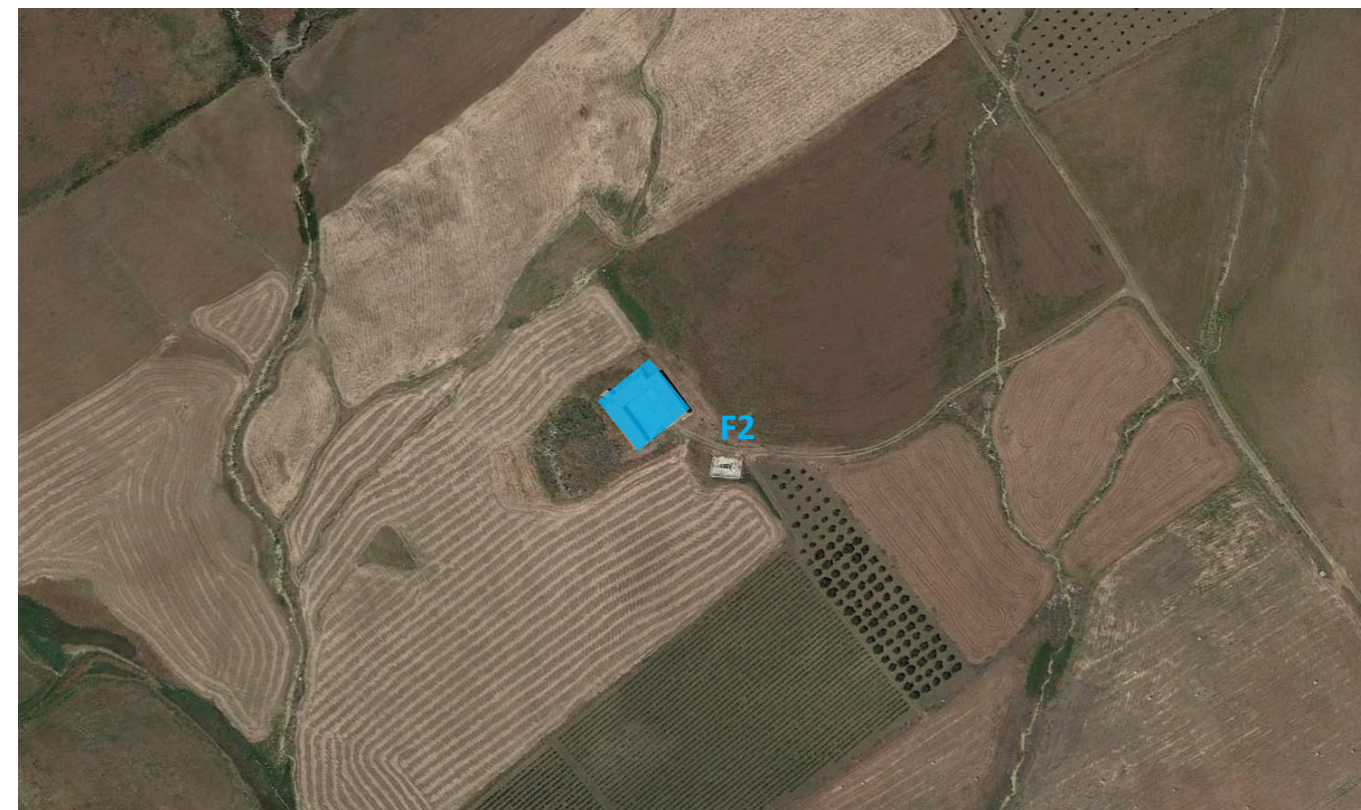

Stralcio su ORTOFOTO



Foto 1

## Fabbricato F24.

FOGLIO  
1/1

Comune di Contessa Entellina (PA)

### F24

foglio catastale 20, particelle 72-73 - 74 - 75 - 76 - 77, cat: AREA FAB. DEMOLITO

#### NOTE:

Il fabbricato è stato dichiarato "Collabente" ossia come fabbricato per cui sono venute a mancare le caratteristiche di redditività.

Un fabbricato si caratterizza come Collabente quando non abitabile o non agibile e comunque di fatto non utilizzabile, a causa di dissesti statici, di fatiscenza o inesistenza di elementi strutturali e impiantistici.

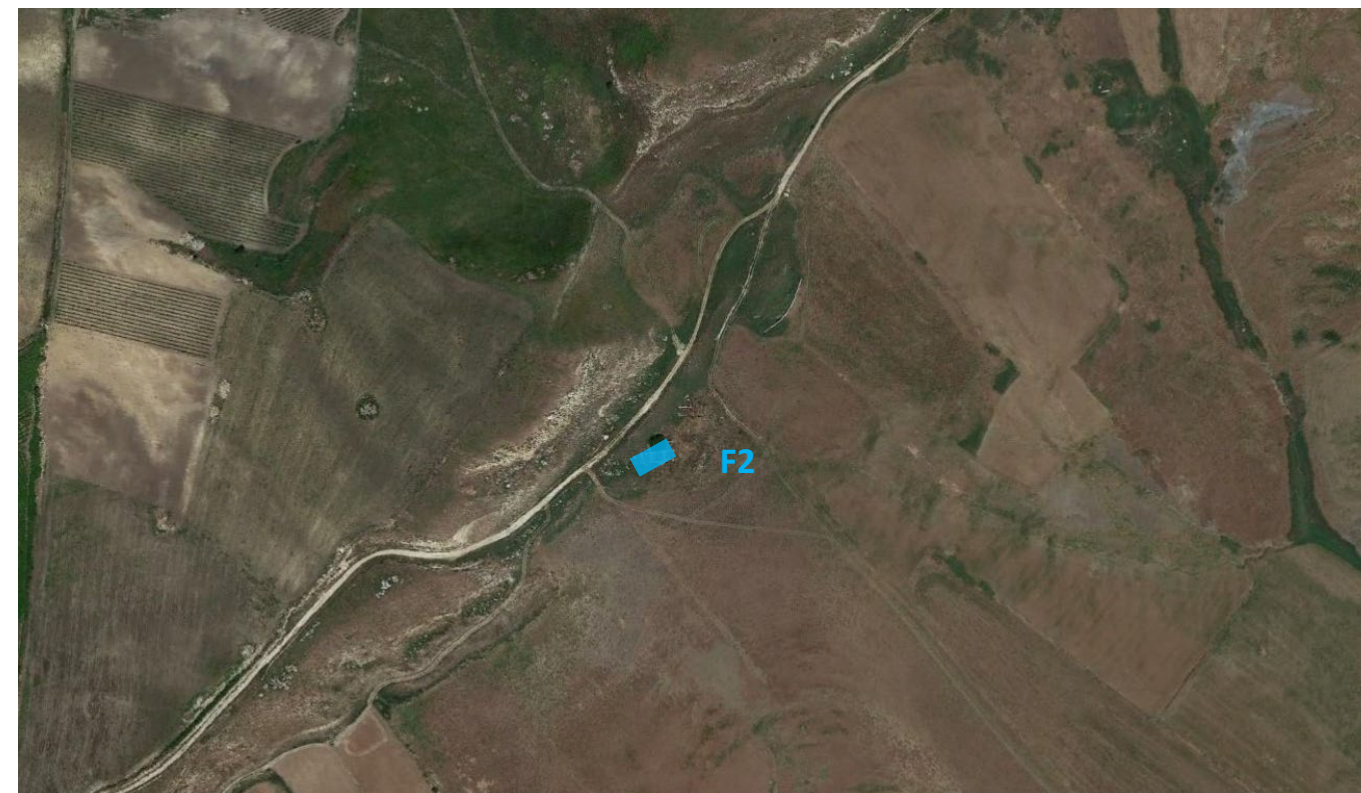

Stralcio su ORTOFOTO



Foto 1

## Fabbricato F25.

FOGLIO  
1/1

Comune di Contessa Entellina (PA)

**F25**

foglio catastale 17, particelle 316, cat: C/2

NOTE:

Il fabbricato è un deposito per ricovero mezzi agricoli.



Stralcio su ORTOFOTO



Foto 1

## Fabbricati F26 - F27 - F28.

FOGLIO  
1/1

Comune di Contessa Entellina (PA)

### F26

foglio catastale 20, particelle 461, cat: ENTE URBANO.

### F27

foglio catastale 17, particelle 319, cat: D/10.

NOTE:

Fabbricati per funzioni produttive connesse alle attività agricole.

### F28

foglio catastale 20, particelle 462, cat: ENTE URBANO.



Stralcio su ORTOFOTO



Foto 1 - F27 (a sx) e F26 (a dx)



Foto 1 - F28 (in primo piano) e F26-F27 (in secondo piano a sx)



## Fabbricati F29 - F30.

FOGLIO  
1/1

Comune di Contessa Entellina (PA)

### F29

foglio catastale 12,

- particelle 667-646-668-670, cat: C/2;
- particella 245, cat FABBRICATO RURALE.

NOTE:

Magazzini e locali di deposito.

### F30

foglio catastale 17, particella 383, cat: C/2.

NOTE:

Il fabbricato è un deposito per ricovero mezzi agricoli.

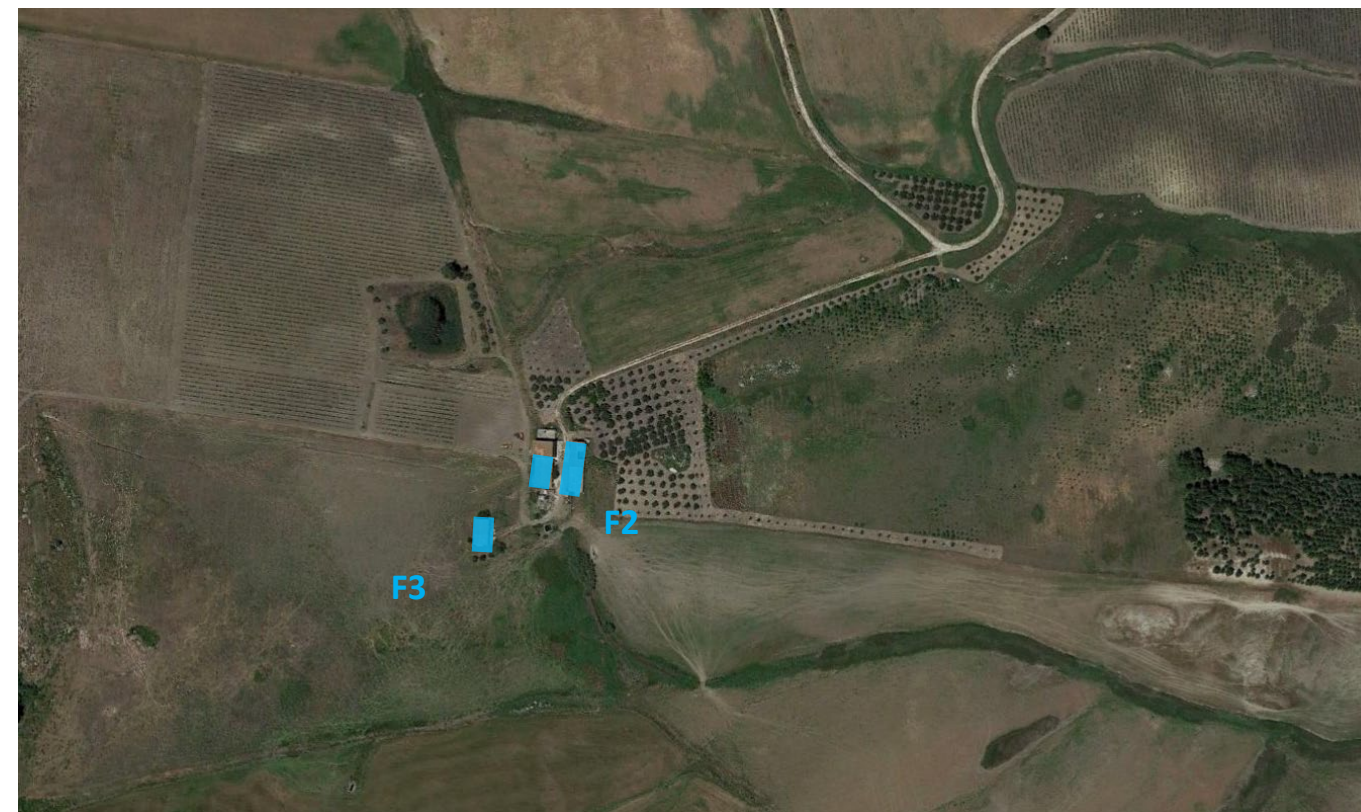

Stralcio su ORTOFOTO



Foto 1 - F29 (in primo piano) e F30 (in secondo piano, a dx)

## Fabbricato F31.

FOGLIO  
1/1

Comune di Contessa Entellina (PA)

### F31

foglio catastale 17, particella 379:

- sub.1-3, cat:C/2;
- sub.2, cat: F/2.

### NOTE:

Magazzini e locali di deposito.

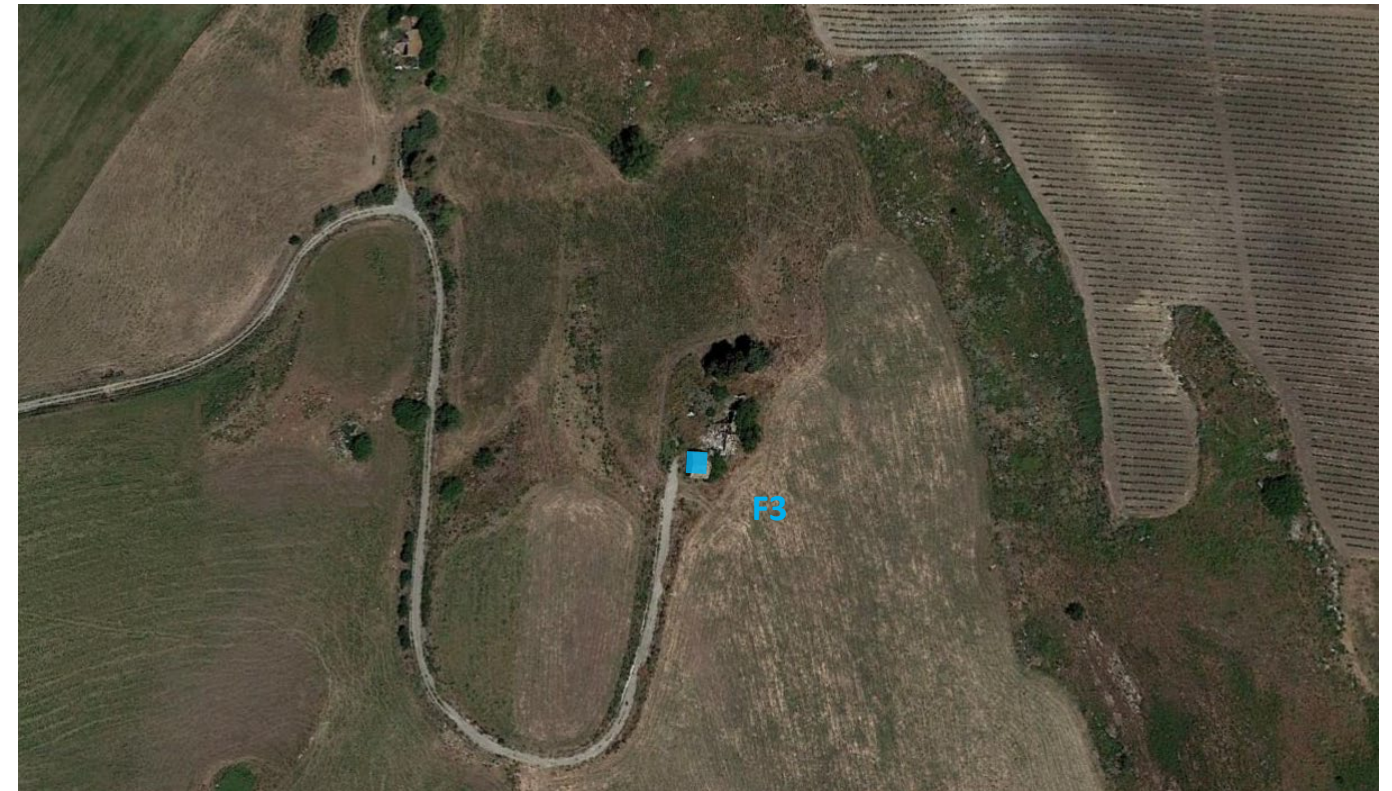

Stralcio su ORTOFOTO



Foto 1

## Fabbricato F32.

FOGLIO  
1/1

Comune di Contessa Entellina (PA)

### F32

foglio catastale 17, particella 383, cat: C/2.

NOTE:

Il fabbricato è un deposito per ricovero mezzi agricoli.

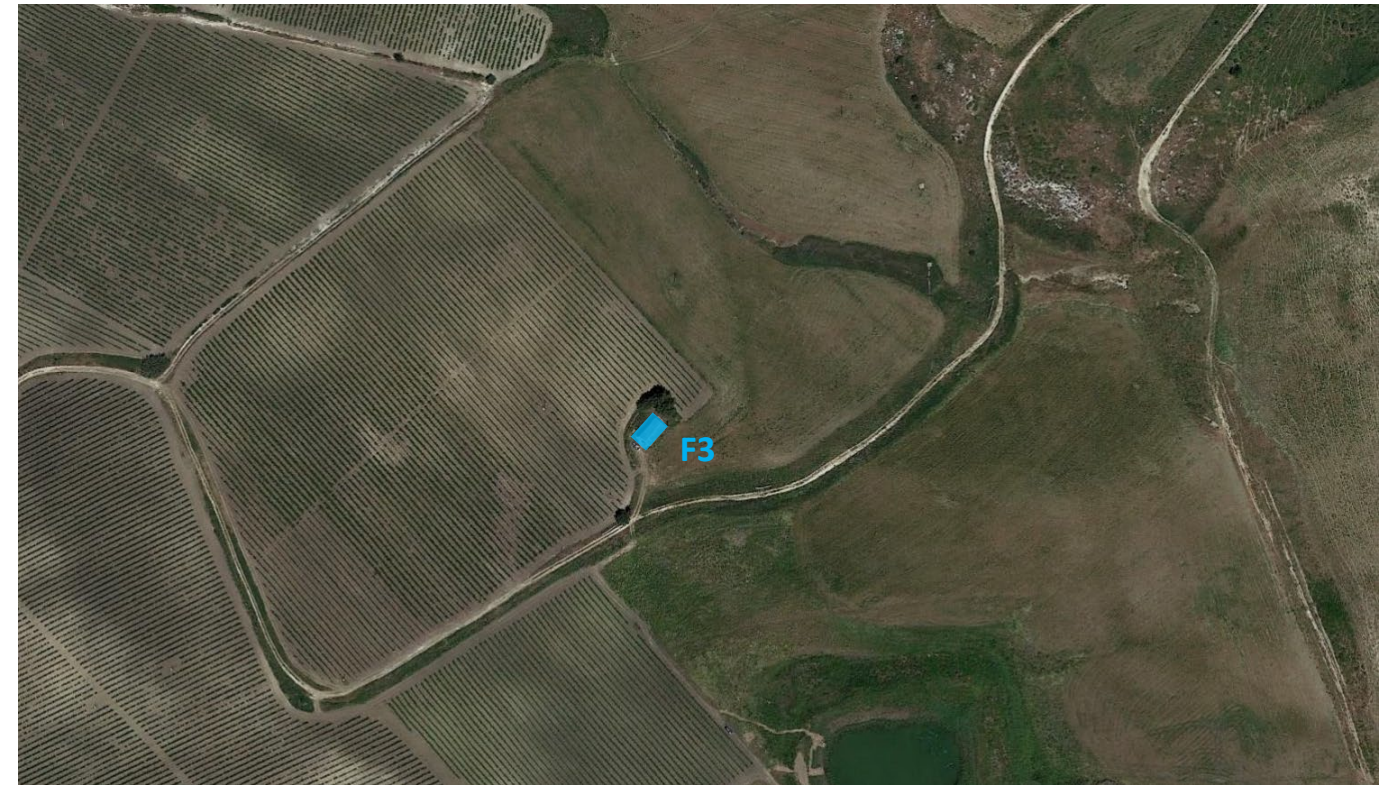

Stralcio su ORTOFOTO



Foto 1

## Fabbricati F33 - F34 - F35.

FOGLIO  
1/1

Comune di Contessa Entellina (PA)

### F33

foglio catastale 12,

- particella 176, cat: SEMINATIVO;
- particelle 177-178-179-180-181-183-184, cat: FABBRICATO DIRUTO;
- particella 245, cat: C/2.

NOTE:

Magazzini e locali di deposito.

### F34

foglio catastale 17, particella 364:

- sub.1, cat: BENE COMUNE NON CENSIBILE;
- sub.2-3, cat:C/2.

NOTE:

Il fabbricato è un deposito per ricovero mezzi agricoli.

### F35

foglio catastale 17, particella 617:

- sub.1, cat: BENE COMUNE NON CENSIBILE;
- sub.2-3, cat:C/6.

NOTE:

Il fabbricato è un deposito per ricovero mezzi agricoli.



Stralcio su ORTOFOTO



Foto 1 - F33 (in secondo piano, a dx) e F34 (in secondo piano, a sx)



Foto 2 - F35

## Fabbricati F36 - F37.

FOGLIO  
1/1

Comune di Contessa Entellina (PA)

### F36

foglio catastale 12, particella 653, cat: C/2.

NOTE:

Magazzini e locali di deposito.

### F37

foglio catastale 11, particella 392, cat:C/2.

NOTE:

Il fabbricato è un deposito per ricovero mezzi agricoli.



Stralcio su ORTOFOTO



Foto 1 - F36



Foto 2 - F37

## Fabbricati F38 – F39

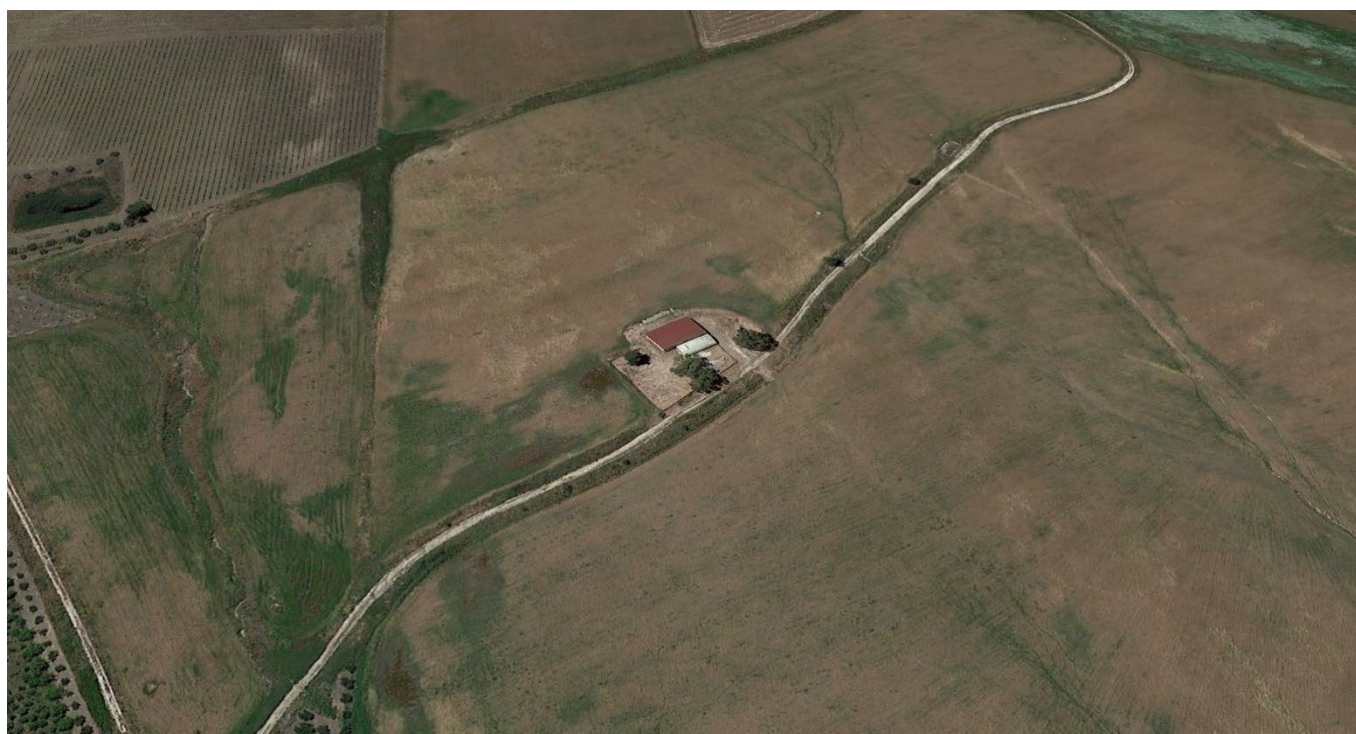
FOGLIO  
1/1

Comune di Contessa Entellina (PA)

### F38

foglio catastale 16, particella 25, cat: Area fabb. demolito

NOTE:

Magazzini e locali di deposito in stato di ruderi.

### F39

foglio catastale 16, particella 264, cat: Nessuna corrispondenza riscontrata (trattasi di terreno con destinazione in parte a Seminativo ed in parte a Vigneto)

NOTE:

Il fabbricato è un deposito per ricovero mezzi agricoli.

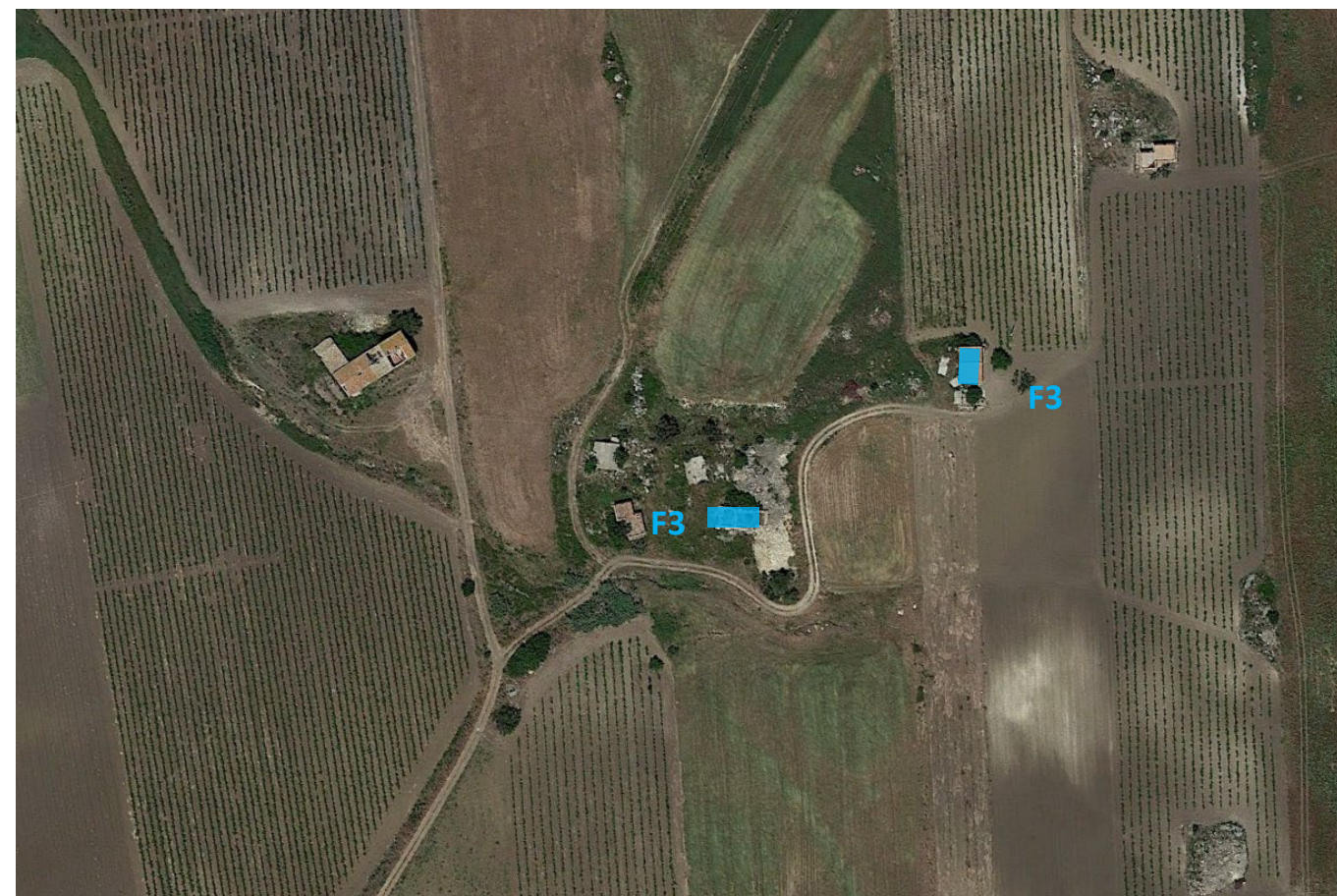

Stralcio su ORTOFOTO



Foto 1 - F38



Foto 2 - F39

# Fabbricati F40

Comune di Contessa Entellina (PA)

**F40**

foglio catastale 27, particella 783, cat: C/2

NOTE:

Magazzini e locali di deposito.

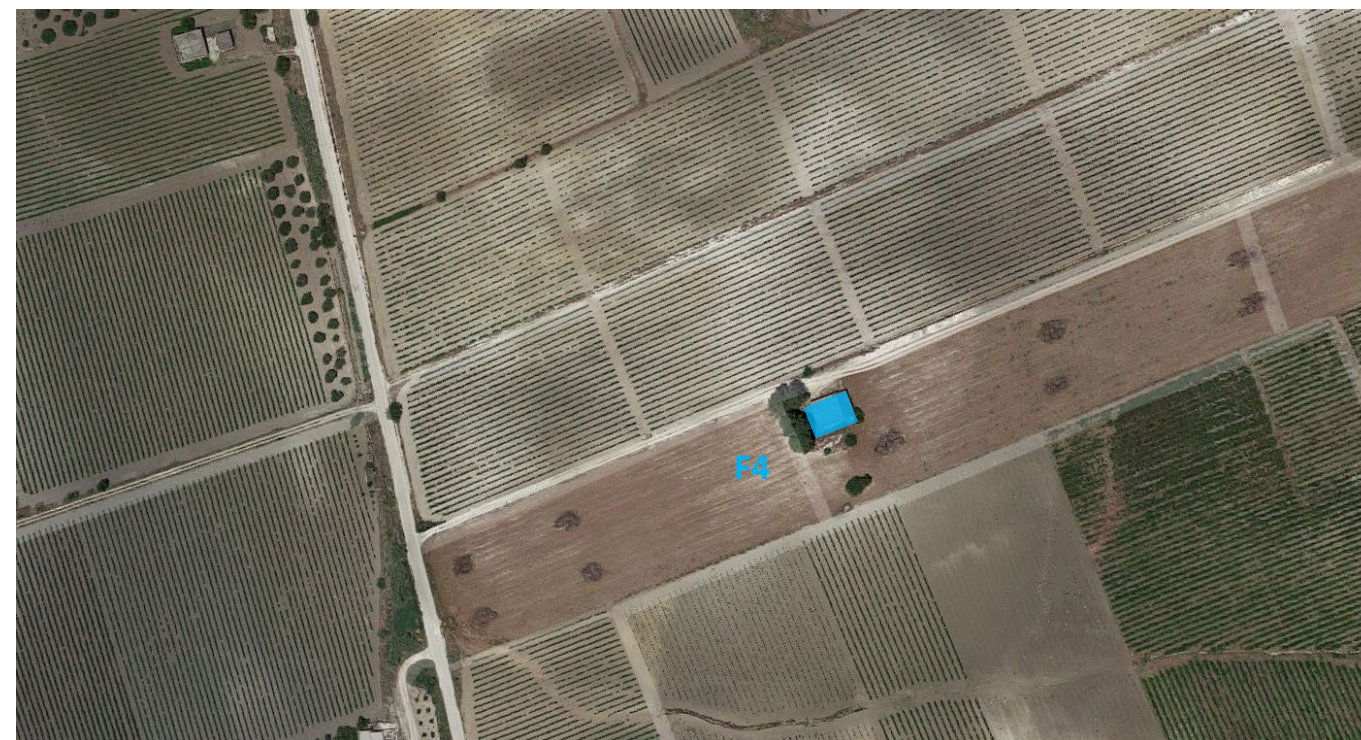

Stralcio su ORTOFOTO



Foto 1 F40

# Fabbricati F41

Comune di Contessa Entellina (PA)

## F41

foglio catastale 12, particella 653, cat: C/2

NOTE:

Magazzini e locali di deposito.

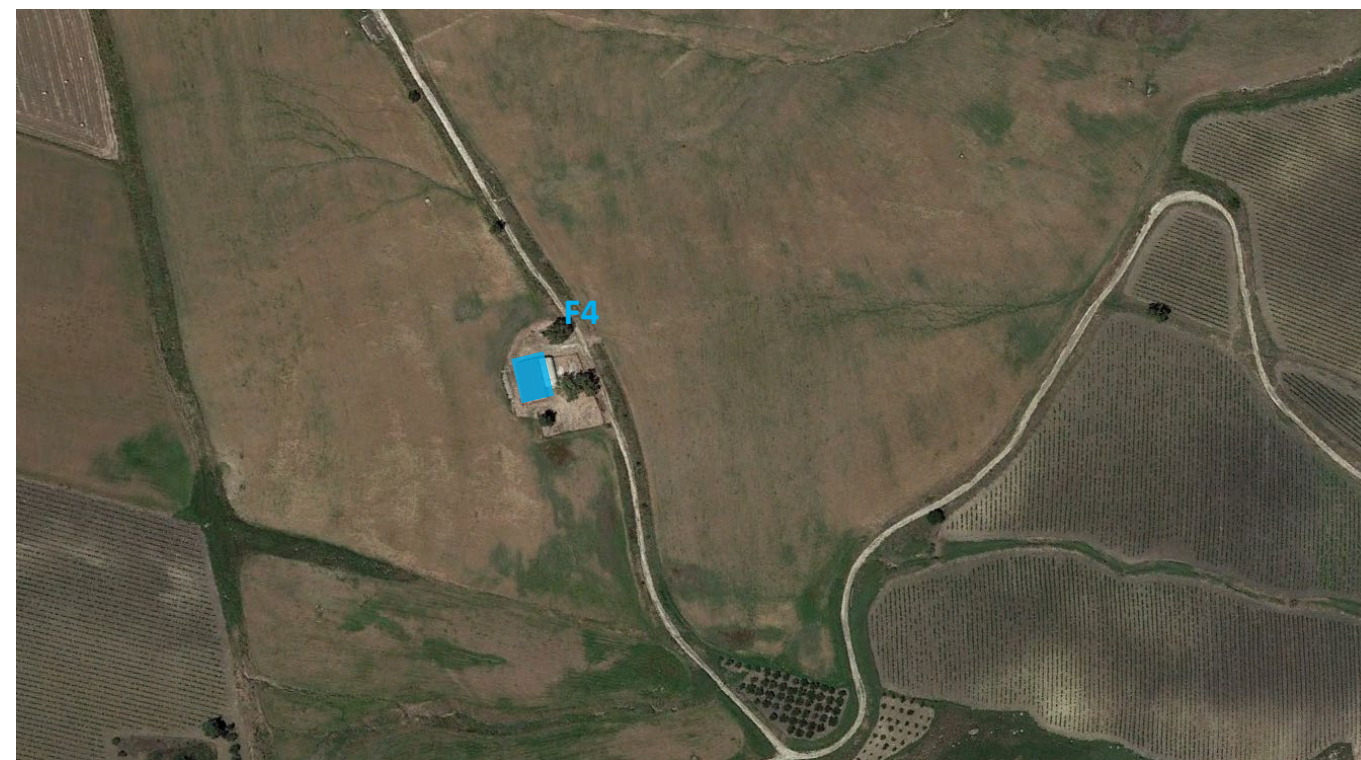

Stralcio su ORTOFOTO



Foto 1 F41