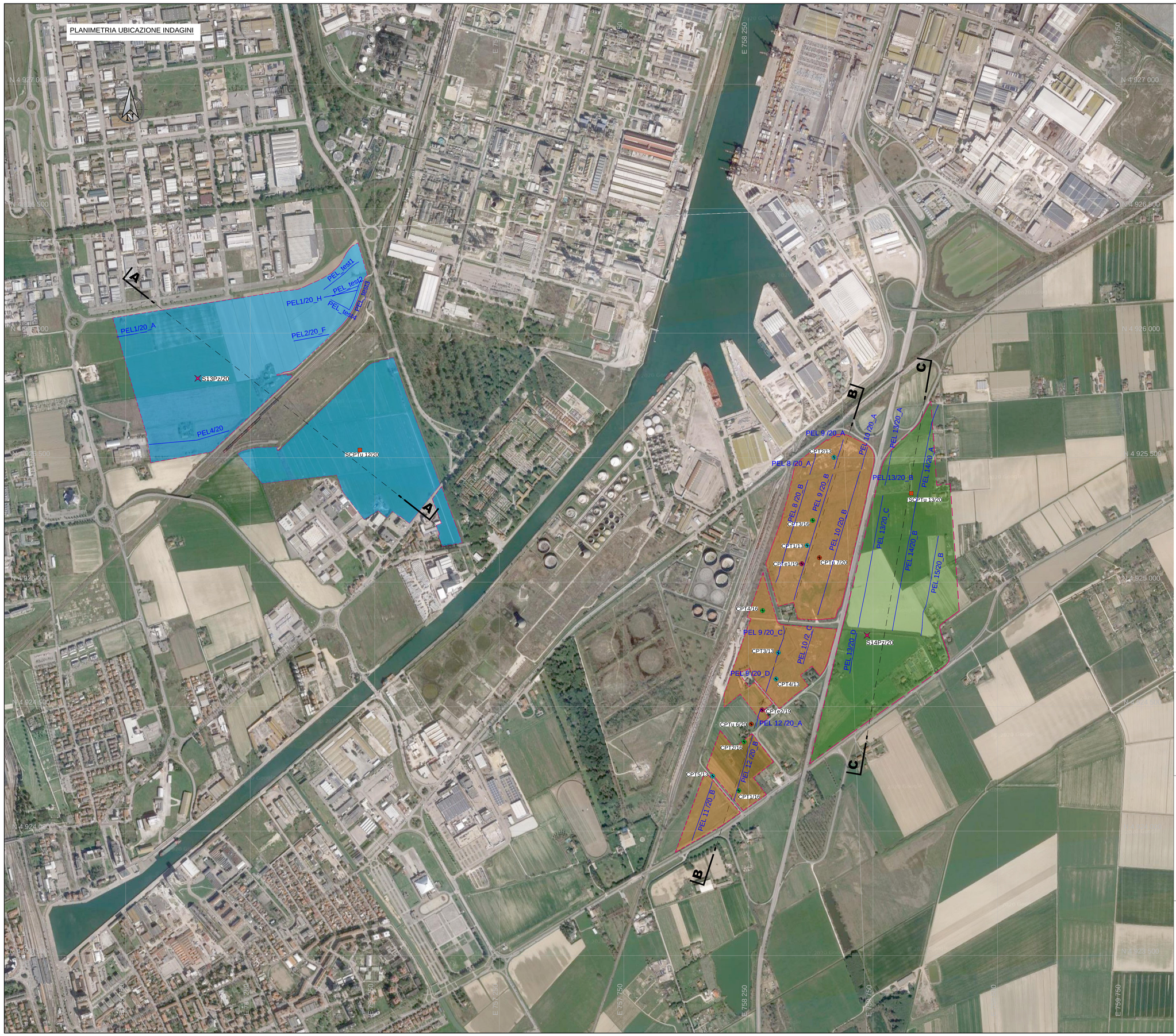

PIANTA CHIAVE

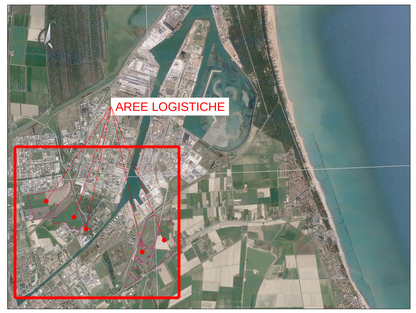

LEGENDA

Perimetro area logistica

Indagini pregresse

- CPT 1/13 — Prova penetrometrica tipo CPT
- CPT 1/16 — Prova penetrometrica tipo CPT
- CPT 1/19 — Prova penetrometrica tipo CPTe

Indagini 2020

- S5/20 — Sondaggio geognostico
- SCPTu 9/20 — Prova penetrometrica sismica eseguita a terra
- SMA 4/20 — Stendimento Masw/Remi
- CPTu 1/20 — Prova penetrometrica tipo CPTU

NOTE

1. TUTTE LE COORDINATE SONO RIFERITE AL SISTEMA ETRS89 / UTM 32N
2. TUTTE LE QUOTE SONO ESPRESSE IN METRI E RIFERITE AL CAPOSALDO IGM* (RMN2)
3. TUTTE LE DIMENSIONI SONO ESPRESSE IN METRI SALVO OVE DIVERSAMENTE SPECIFICATO

0 100 200 300 400 500m

HUB PORTUALE ravenna

Autorità di Sistema Portuale del Mare Adriatico centro settentrionale

PORTO DI RAVENNA

APPROFONDIMENTO CANALI CANDIANO E BAIONA, ADEGUAMENTO BANCHINE OPERATIVE ESISTENTI, NUOVO TERMINAL IN PENISOLA TRATTAROLI E RIUTILIZZO MATERIALE ESTRATTO IN ATTUAZIONE AL P.R.P VIGENTE 2007 - I FASE - PORTO DI RAVENNA

PROGETTO ESECUTIVO

oggetto STUDI PER LA CONOSCENZA DEL CONTESTO GEOLOGIA, IDROGEOLOGIA, GEOTECNICA - PLANIMETRIA UBICAZIONI INDAGINI AREE LOGISTICHE E SEZIONI GEOLOGICHE-GEOTECNICHE

file	codice	scala
1114-E-SIN-GTC-PL-03-0.dwg	1114-E-SIN-GTC-PL-03-0	1:5.000

Revisione	data	causale	redatto	verificato	approvato
0	28/07/2021	Emissione per approvazione	R. Minoia	P. Smorgon	L. de Angelis

responsabile delle Integrazioni Specialistiche: **Ing. Lucia de Angelis**

responsabile del Procedimento: **Ing. Matteo Graziani**

committente

Autorità di Sistema Portuale del Mare Adriatico Centro Settentrionale
Via Antonio Scapera, 20
48122 Ravenna

contraente generale

Consorzio Stabile Grandi Lavori S.c.r.l.
Consorzio Stabile Grandi Lavori Scrl
Piazza del Popolo 18
00187 Roma

Dredging International
DEME - Dredging International NV
Haven 1025 - Scheldedijk 30
2070 Zwijndrecht - Belgium

progettisti

Technital S.p.A.
Via Carlo Cattaneo, 20
37121 Verona
Direttore Tecnico
Dott. Ing. Filippo Busola

F&M Ingegneria S.p.A.
Via Bertolotto 8/10
20155 Milano (MI)
Direttore Tecnico
Dott. Ing. Tommaso Tassi

SISPI S.r.l.
Via Filangieri 11
80121 Napoli
Direttore Tecnico
Dott. Ing. Marco Di Stefano