

1 Planimetria generale - Stato di Fatto SDP Demolizione

1 : 500

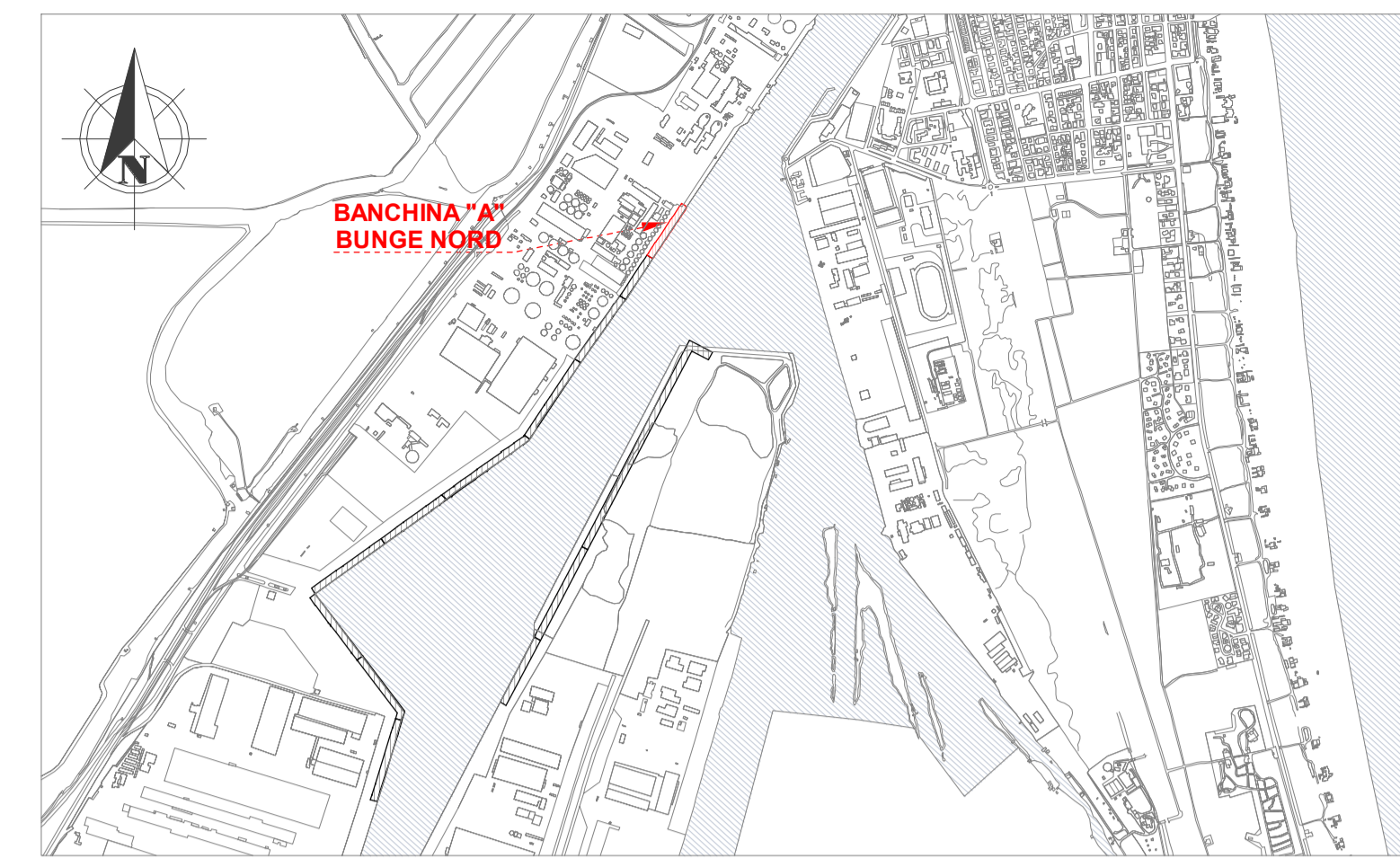

Keyplan 1: 25000

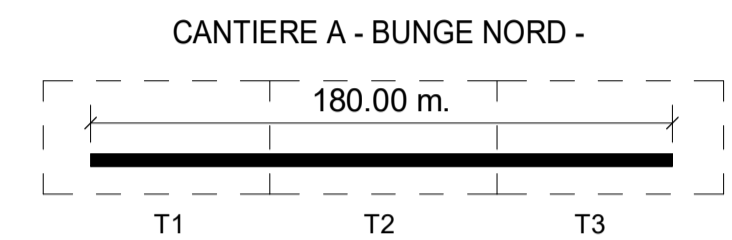

LEGENDA DEMOLIZIONI

	Limite area di cantiere
	Demolizioni

NOTE

1. TUTTE LE COORDINATE SONO RIFERITE AL SISTEMA ETRS89 / UTM zone 32N
2. TUTTE LE QUOTE SONO ESPRESSE IN METRI E RIFERITE AL CAPOSSALDO IGM*(RM2)
3. TUTTE LE DIMENSIONI SONO ESPRESSE IN m SALVO OVE DIVERSAMENTE SPECIFICATO
4. I.m.m. = + 0.06 rispetto al caposaldo IGM (RMN2)
5. A seguito della demolizione della pavimentazione, si dovrà rilevare l'ubicazione delle nicchie di predisposizione per alloggiamento nuovi tiranti di progetto

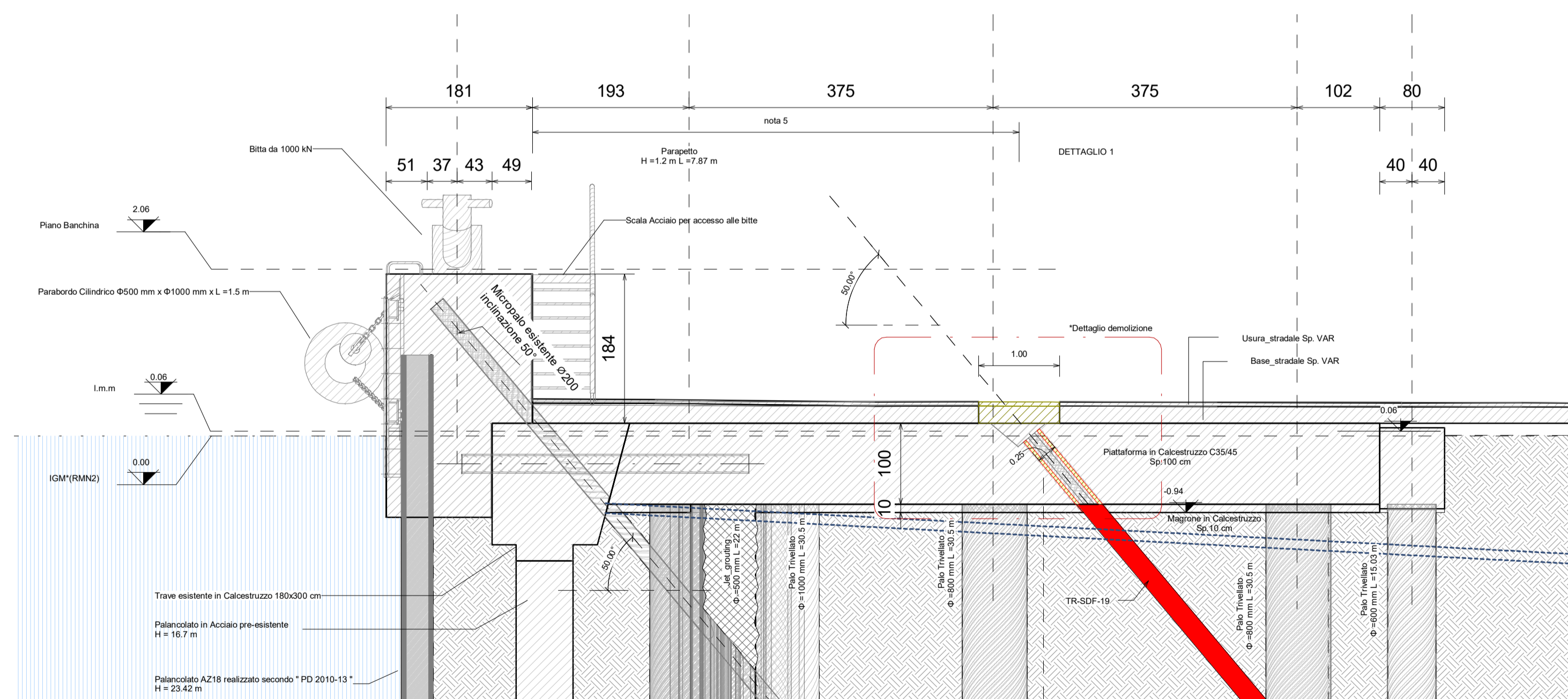

2 Sezione tipologica_SDP_Demolizione

1 : 50

**STRATO DI DEMOLIZIONE INDICATO E SUCCESSIVO RIPRISTINO A SEGUITO DELL'INSTALLAZIONE DEL TIRANTE INTEGRATIVO

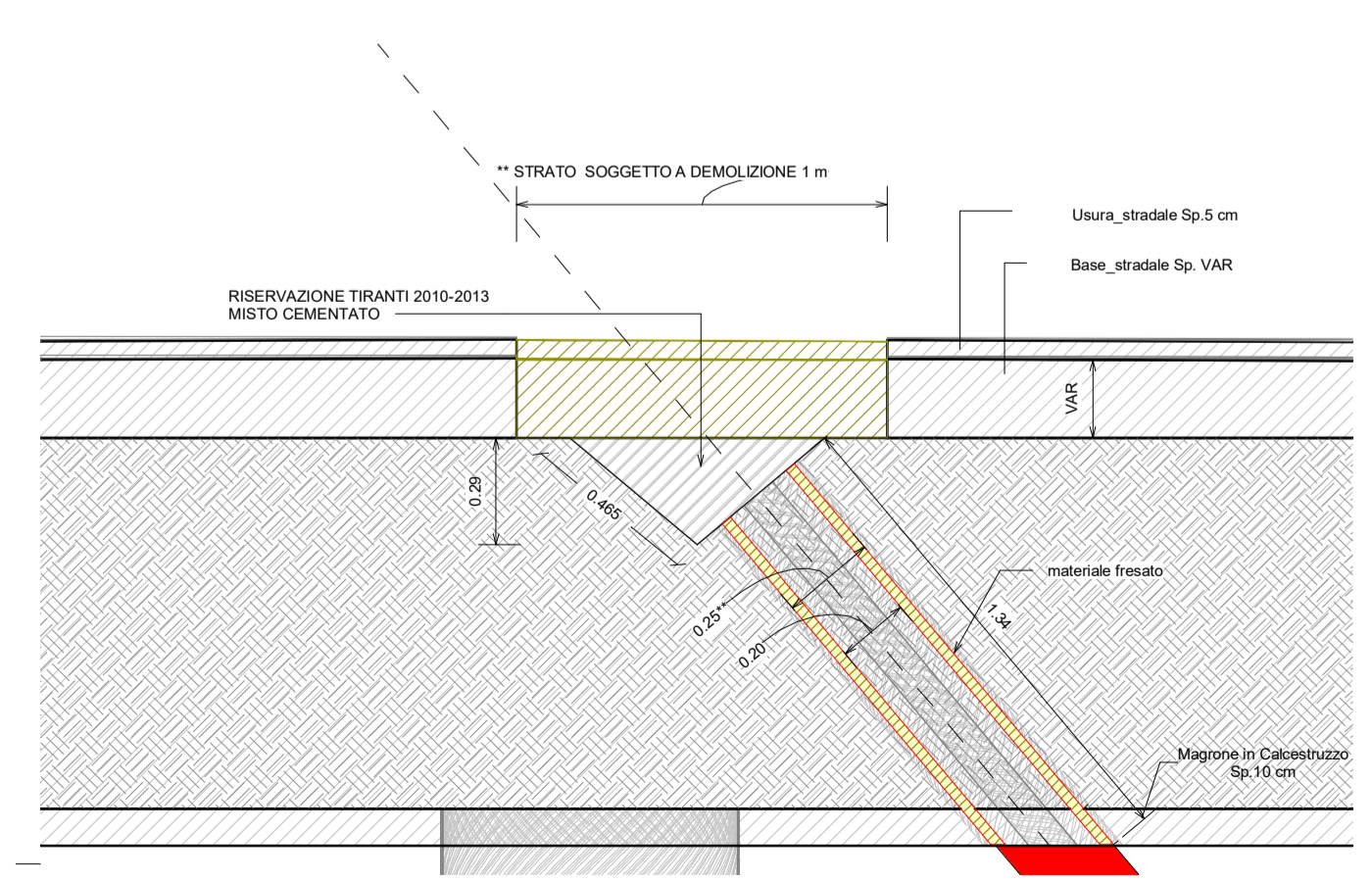

3 Dettaglio Demolizione

1 : 20

** la dimensione del foro predisposto per alloggiamento del tirante risulta pari a Ø200 mm. Sarà necessaria una lavorazione di fresatura per permettere la posa del tirante passando a un Ø di 250 mm o tale da consentire la lavorazione.

* POSIZIONE PER LA PREDISPOSIZIONE PER TIRANTE INTEGRATIVO RECEPITA DA ELABORATI PD, DA RILEVARE E CONFERMARE A SEGUITO DELLA DEMOLIZIONE DEL PACCHETTO SUPERFICIALE DELLA PAVIMENTAZIONE



APPROFONDIMENTO CANALI CANDIANO E BAIONA, ADEGUAMENTO BANCHINE OPERATIVE ESISTENTI, NUOVO TERMINAL IN PENISOLA TRATTAROLI E RIUTILIZZO MATERIALE ESTRATTO IN ATTUAZIONE AL P.R.P VIGENTE 2007 - I FASE - PORTO DI RAVENNA

PROGETTO ESECUTIVO

oggetto BA-BANCHINA "A" - BUNGE NORD					
STRUTTURE					
PLANIMETRIA GENERALE TRACCIAMENTO SCAVI E NUOVE STRUTTURE SDP					
file	1114-E-BAA-STR-PL-03-0	codice	1114-E-BAA-STR-PL-03-0	scala	1:500-1:50-1:20
Revisione	0	data	28/07/2021	causale	Emissione per approvazione
				redatto	Donella
				verificato	Marcolini
				approvato	Busola

responsabile delle Integrazioni Specialistiche: Ing. Lucia de Angelis
 responsabile del Procedimento: Ing. Matteo Graziani

committente contraente generale

Autorità di Sistema Portuale del Mare Adriatico Centro Settentrionale
Via Enrico Saverio, 31
48122 Ravenna Consorzio Stabile Grandi Lavori Scrl
Piazza del Popolo, 38
00187 Roma DREDG - Dredging International NV
Nieuw 1025 - Schiedamsloot 30
2070 Zwijndrecht - Belgium

progettisti

Techint S.p.A.
Via Carlo Cattaneo, 20
37121 Verona F&M Ingegneria SpA
Via Sardegnola 10
30036 Noventa (VE) SISPI srl
Via Filangieri 11
80121 Napoli
 Direttore Tecnico Dott. Ing. Filippo Busola Direttore Tecnico Dott. Ing. Tommaso Tassi Direttore Tecnico Dott. Ing. Marco Di Stefano