

**LEGENDA**

POLIGONO DI DRAGAGGIO

**NOTE**

1. TUTTE LE COORDINATE SONO RIFERITE AL SISTEMA ETRS89 / UTM 32N
2. TUTTE LE QUOTE SONO ESPRESSE IN METRI E RIFERITE AL LIVELLO MEDIO MARE LOCALE (2020) I.m.m.
3. LIVELLO MEDIO MARE LOCALE (I.m.m.) = +0.06 m RISPETTO AL CAPOSALDO IGM\* (RMN2)
4. TUTTE LE DIMENSIONI SONO ESPRESSE IN METRI SALVO OVE DIVERSAMENTE SPECIFICATO

**PIANTA CHIAVE**

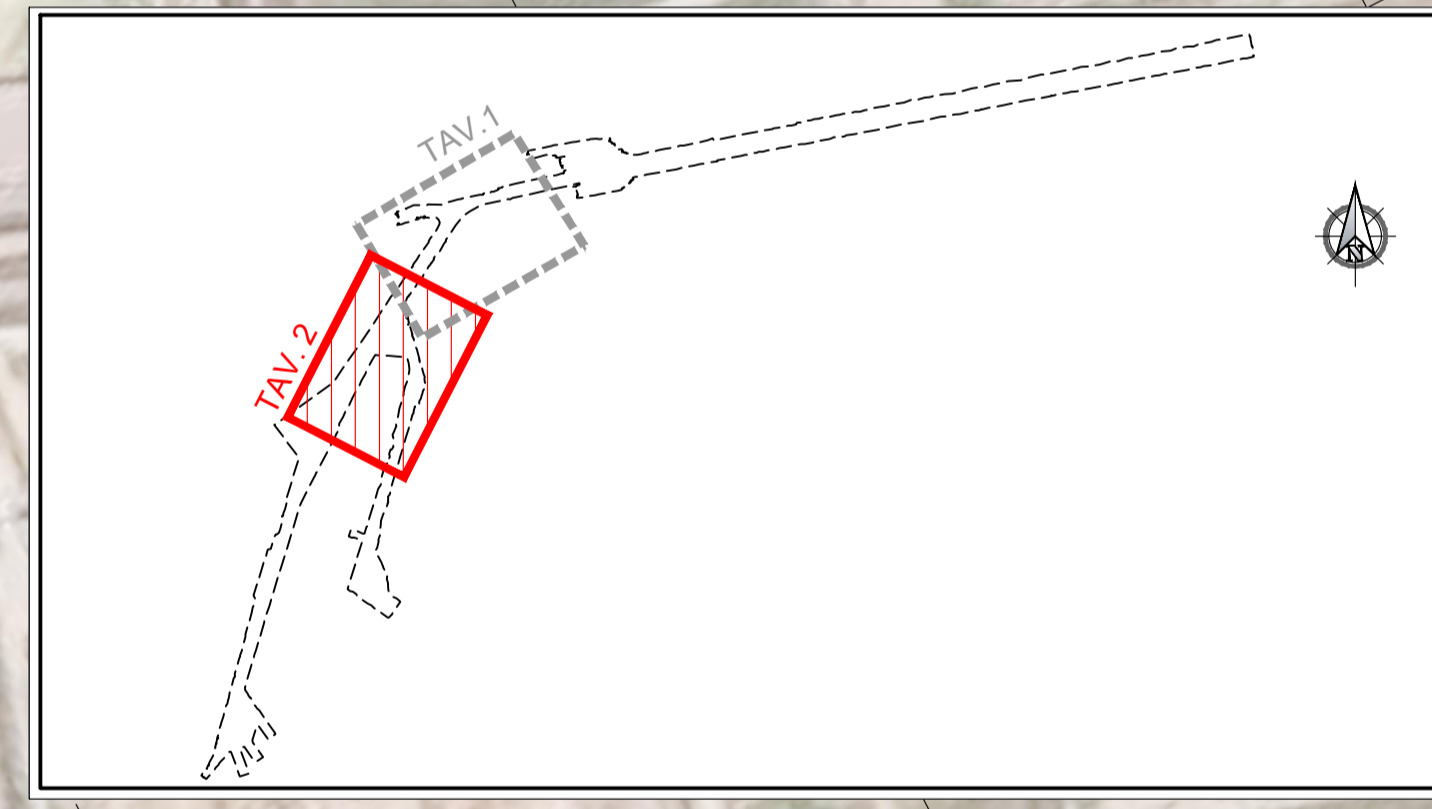

**HUB PORTUALE ravenna**



APPROFONDIMENTO CANALI CANDIANO E BAIONA, ADEGUAMENTO BANCHE OPERATIVE ESISTENTI, NUOVO TERMINAL IN PENISOLA TRATTAROLI E RIUTILIZZO MATERIALE ESTRATTO IN ATTUAZIONE AL P.R.P VIGENTE 2007 - I FASE - PORTO DI RAVENNA

**PROGETTO ESECUTIVO**

oggetto **DRAGAGGIO - ZONA 3**  
**ELABORATI GENERALI - IDRAULICA MARITTIMA**  
**PLANIMETRIA STATO DI FATTO - RILIEVO BATIMETRICO - tav. 2 di 2**

file 1114-E-DR3-DRA-PL-03-0.dwg codice 1114-E-DR3-DRA-PL-03-0 scala 1:2.500

Revisione	data	causale	redatto	verificato	approvato
0	23/12/2021	Emissione per approvazione	G. Follsea	L. de Angelis	F. Busola

responsabile delle Integrazioni Specialistiche: **Ing. Lucia de Angelis**  
 responsabile del Procedimento: **Ing. Matteo Graziani**

committente \_\_\_\_\_ contraente generale \_\_\_\_\_



progettisti \_\_\_\_\_



Tecnipal S.p.A. Via Carlo Cattaneo, 20 48122 Ravenna  
 Direttore Tecnico Dott. Ing. Filippo Busola  
 FCM ingegneria S.p.A. Via Valvarena 9/10 48028 Mirano (MO)  
 Direttore Tecnico Dott. Ing. Tommaso Tassi  
 SISPI S.p.A. Via Piangini 11 48022 Tolosa  
 Direttore Tecnico Dott. Ing. Marco Di Stefano