

LEGENDA

DATI GENERALI

Simbolo	Descrizione
	Limiti amministrativi comunali
	Limite amministrativo regionale - Confine Puglia-Basilicata

DATI PROGETTO

Simbolo	Descrizione
	Denominazione WTGx
	Aerogeneratore di progetto
	Viabilità di nuova realizzazione
	Viabilità da adeguare per esigenze di cantiere
	Cavialotto MT interato interno al parco
	Cavialotto AT
	Stazione Utente
	Stazione Elettrica Tema
	AREA CONTENIMI- 50 volte l'altezza massima della turbina
	TOC

AREE TUTELATE

Simbolo	DESCRIZIONE
	Fascia catastrale dell'area di sedime storico del tratturo
	Viabilità provinciale su sede ex trattoriale
	UCP_Area di rispetto rete tratturi_Puglia
	Area di interesse archeologico_Basilicata
	Area di interesse archeologico_Puglia
	UCP_Area di rispetto delle componenti culturali e insediative zone in Puglia
	Beni Architettonici e Monumentali
	Beni monumentali_Basilicata
	UCP-Sitificazione insediativa-Segnazioni architettoniche e archeologiche_Puglia
	UCP_Area di rispetto siti storici culturali_Puglia
	Linea di impianto fiume o torrente
	Buffer 150 mt dalla sponda o argini art. 142 comma c) D.Lgs 42/2004
	Laghi e invasi_Basilicata
	Buffer 300 mt dalla linea di battigia_Basilicata art. 142 comma b) D.Lgs 42/2004
	Laghi e invasi_Puglia
	Buffer 300 mt dalla linea di battigia_Puglia art. 142 comma b) D.Lgs 42/2004
	Area boscate di sensi del D.Lgs 42/2004_Basilicata
	Area boscate di sensi del D.Lgs 42/2004_Puglia
	Parco Naturale Regionale - Fiume Otanto
	Parco nazionale dell'Alta Murgia*
	Strada panoramica_Puglia
	Strade a valenza paesaggistica_Puglia

REGIONE BASILICATA

COMUNE DI MONTEMLONE

COMUNE DI VENZA

Provincia Potenza

PROGETTO DEFINITIVO RELATIVO ALLA REALIZZAZIONE DI UN IMPIANTO EOLICO COSTITUITO DA 11 AEROGENERATORI E DALLE RELATIVE OPERE DI CONNESSIONE ALLA R.T.N. Impianto "GAUDIANO" potenza complessiva 72,6 MW

A.17.1.0- Studio di impatto Ambientale- Allegati grafici
 Inquadramento vincolistico di insieme su IGM
 Aree tutelate ai sensi del D.Lgs 42/2004

ELABORATO
TAV
17.01.1

PROPRONTE:

Nausicaa srl
 Via Tadino 52 - 20124 MILANO
 PI 1105230960
 postmaster@pec.nausicaa-ari.it

PROGETTO E SIA:

TECH
 Il DIRETTORE TECNICO
 Dott. Ing. Orazio Trionfo

CONSULENZA:

NAUSICAA SRL
 VIA TADINO 52
 20124 MILANO
 PI 1105230960

EM/REV.	DATA	REDDATO	VERIFICATO	APPROVATO	DESCRIZIONE
2	MARZO 2022	B.B.	AA - O.T.	AA - O.T.	Progetto definitivo
1	LUGLIO 2021	B.B.	AA - O.T.	AA - O.T.	Progetto definitivo

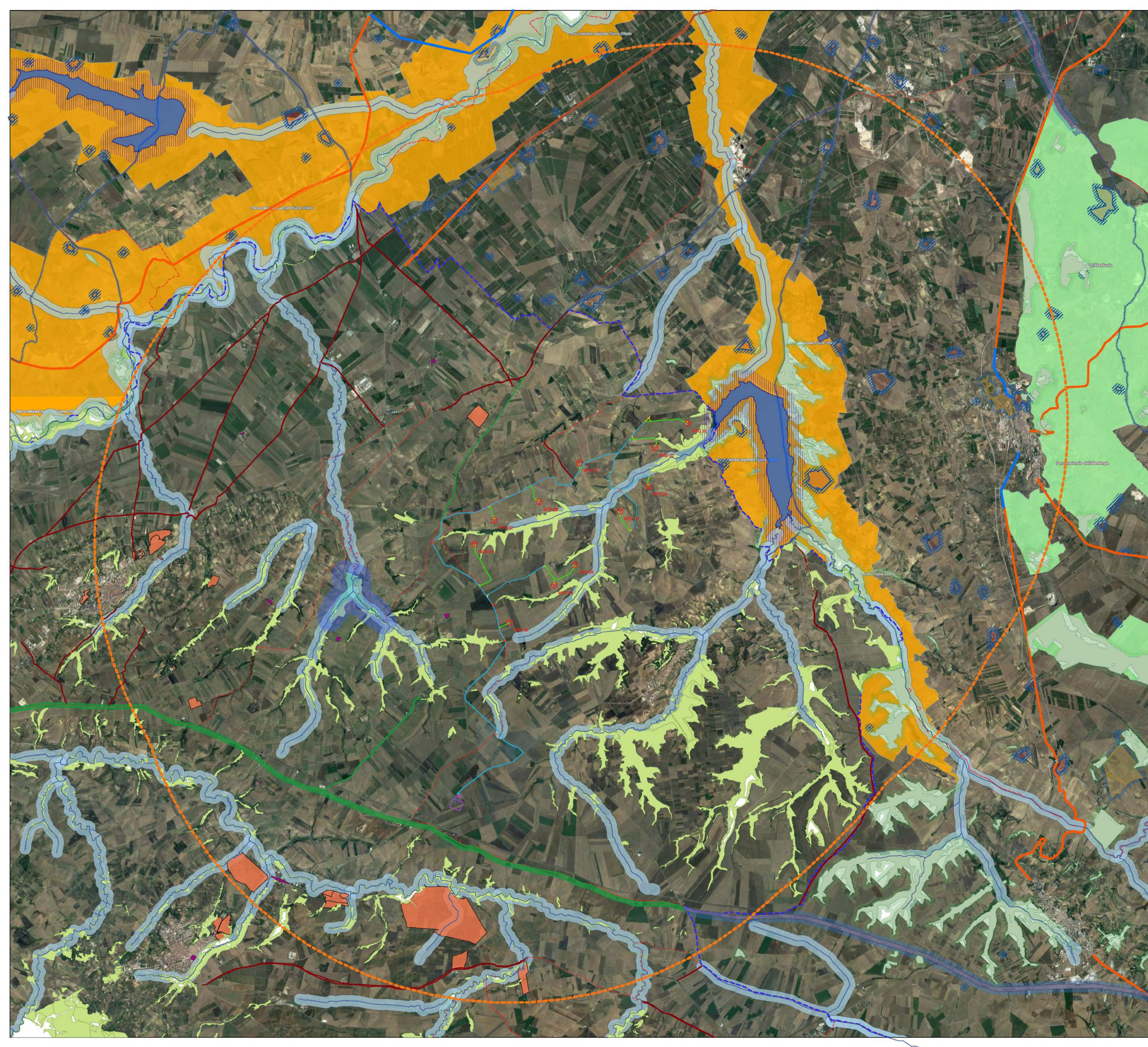

LEGENDA

DATI GENERALI

Simbolo	Descrizione
- - - - -	Limiti amministrativi comunali
- - - - -	Limite amministrativo regionale - Confine Puglia-Basilicata

DATI PROGETTO

Simbolo	Descrizione
WTGx	Denominazione WTG
	Aerogeneratore di progetto
	Viabilità di nuova realizzazione
	Viabilità adeguata per esigenze di cantiere
	Cavialotto MT interinato interno al parco
	Cavialotto AT
	Stazione Utente
	Stazione Elettrica Tema
	AREA CONTENIM- 50 volte l'altezza massima della tubina
	TOC

AREE TUTELATE

Simbolo	DESCRIZIONE
	Fascia catastale dell'area di sedime storico del tratturo
	Viabilità provinciale su sede ex tratturale
	UCP_Area di rispetto rete tratturi_Puglia
	Area di interesse archeologico_Basilicata
	Area di interesse archeologico_Puglia
	UCP_Area di rispetto delle componenti culturali e insediative zone mt_Puglia
	Beni monumentali_Basilicata
	UCP-Stratificazione insediativa-Segnazioni architettoniche e archeologiche_Puglia
	UCP-Area di rispetto siti storici culturali_Puglia
	Linea di impianto fiume o torrente
	Buffer 150 mt dalla sponda o argini art. 142 comma c) D.Lgs 42/2004
	Laghi e invasi_Basilicata
	Buffer 300 mt dalla linea di battigia-Basilicata art. 142 comma b) D.Lgs 42/2004
	Laghi e invasi_Puglia
	Buffer 300 mt dalla linea di battigia-Puglia art. 142 comma b) D.Lgs 42/2004
	Area boscate ai sensi del D.Lgs 42/2004_Basilicata
	Area boscate ai sensi del D.Lgs 42/2004_Puglia
	Parco Naturale Regionale - Fiume Otanto
	Parco nazionale dell'Alta Murgia*
	Strada panoramica_Puglia
	Strada a valenza paesaggistica_Puglia

REGIONE BASILICATA

COMUNE DI MONTEILONE

COMUNE DI VENOSA

Provincia Potenza

PROGETTO DEFINITIVO RELATIVO ALLA REALIZZAZIONE DI UN IMPIANTO EOLICO COSTITUITO DA 11 AEROGENERATORI E DALLE RELATIVE OPERE DI CONNESSIONE ALLA R.T.N. Impianto "GAUDIANO" potenza complessiva 72,6 MW

A.17.1.0- Studio di Impatto Ambientale- Allegati grafici
 Inquadramento vincolistico di insieme su Ortotopo
 Aree tutelate ai sensi del D.Lgs 42/2004

ELABORATO
TAV
17.01.2

PROPRONTE:

Nausicaa srl
 Via Tadino 52 - 20124 MILANO
 PI 11052300960
 postmaster@pec.nausicaa-srl.it

PROGETTO E SIA:

TECH
 Via Tadino 52 - 20124 MILANO
 PI 11052300960
 postmaster@pec.nausicaa-srl.it

CONSULENZA:

Dott. Ing. Orazio Tricofano
 Via Tadino 52 - 20124 MILANO
 PI 11052300960
 postmaster@pec.nausicaa-srl.it

EM./REV.	DATA	REDDATO	VERIFICATO	APPROVATO	DESCRIZIONE
2	MARZO 2022	B.B.	AA - O.T.	AA - O.T.	Progetto definitivo
1	LUGLIO 2021	B.B.	AA - O.T.	AA - O.T.	Progetto definitivo

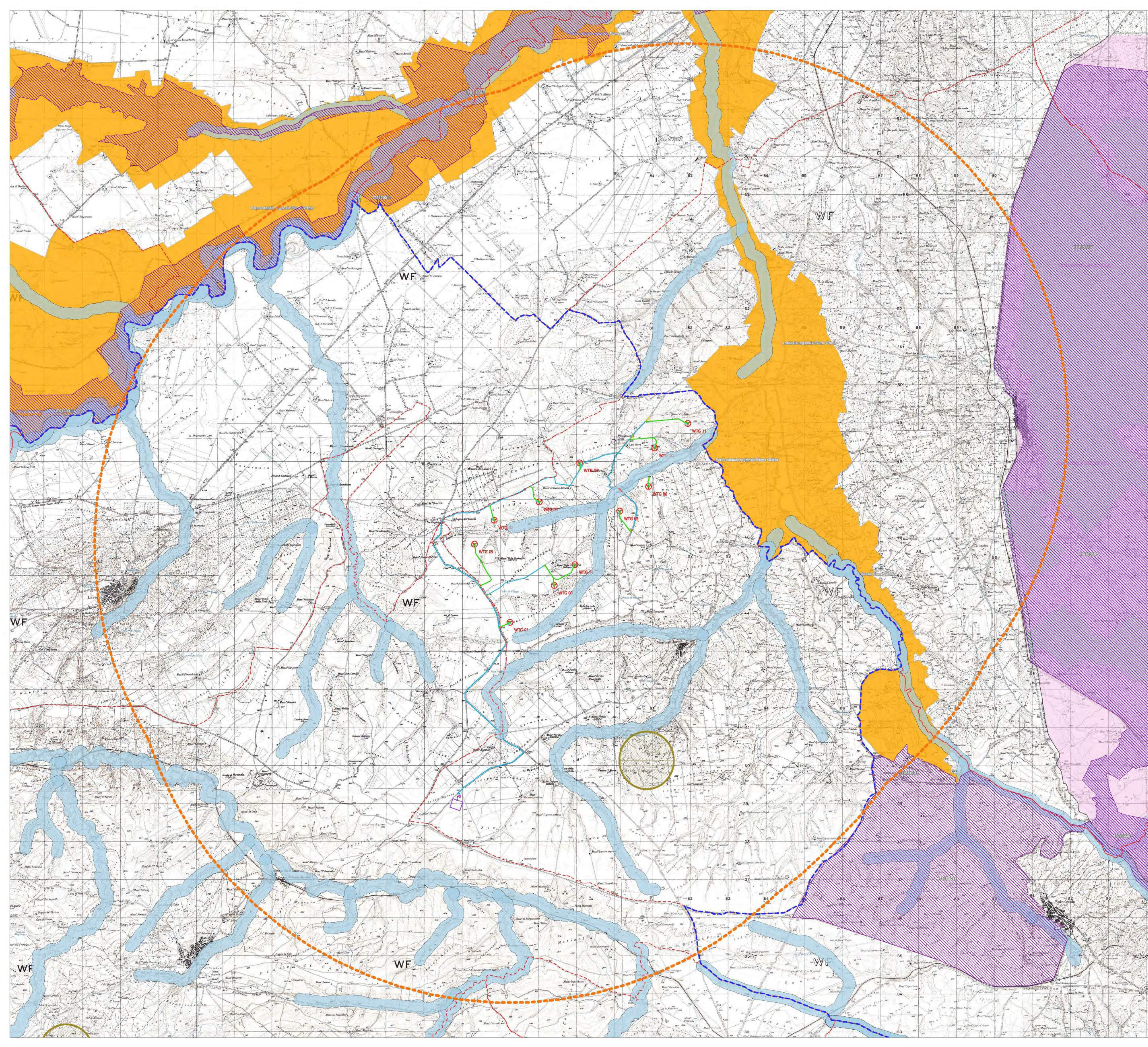

LEGENDA

DATI GENERALI

Simbolo	Descrizione
	Limiti amministrativi comunali
	Limite amministrativo regionale - Confine Puglia-Basilicata

DATI PROGETTO

Simbolo	Descrizione
	Denominazione WTG
	Aerogeneratore di progetto
	Viabilità di nuova realizzazione
	Viabilità adeguata per esigenze di cantiere
	Cavalletto MT interato interno al parco
	Cavalletto AT
	Stazione Utente
	Stazione Elettrica Tema
	AREA CONTENIMI-50 volte l'altezza massima della turbina
	TOC

AREE TULATE

AREE PROTETTE		
Simbolo	DENOMINAZIONE	Decreto
	EUAF115 "Parco Naturale Regionale - Fiume Ofanto"	L.R. 30/2007 L.R. 07/2009
	EUAF002 "Parco nazionale dell'Alto Murgia"	D.P.R. 10/03/2004
	ZSC 8190041 "Valloni di Zinzarella"	
	ZSC 8192007 "Murgia Alta"	
	IBA 135 "Murgia"	
	Reti ecologica - Nodi il livello Tenestri, Regione Basilicata	
	Reti ecologica - Corridoi fluviali, Regione Basilicata	

SCHEDE SINTETICA

N°	REGIONE	VINCOLO	CODICE IDENTIFICATIVO	DENOMINAZIONE	DISTANZA DALLA WTG PIU' VICINA
1	Puglia	EUAF	115	Parco Naturale Regionale Fiume Ofanto	161 m
2	Puglia	EUAF	002	Parco nazionale dell'Alto Murgia	8452 m
3	Puglia	ZSC	8190041	Valloni di Zinzarella	9068 m
4	Puglia	ZSC/ZPS	8192007	Murgia Alta	8233 m
5	Puglia	IBA	135	Murgia	8464 m

REGIONE BASILICATA	Provincia Potenza
COMUNE DI MONTEMILONE	COMUNE DI VENOSA
PROGETTO DEFINITIVO RELATIVO ALLA REALIZZAZIONE DI UN IMPIANTO EOLICO COSTITUITO DA 11 AEROGENERATORI E DALLE RELATIVE OPERE DI CONNESSIONE ALLA R.T.N. Impianto "GAUDIANO" potenza complessiva 72,6 MW	
A.17.1.0- Studio di Impatto Ambientale Inquadramento vincolistico e Analisi delle aree contorni Reti Natura 2000-IBA- EUAF- Rete ecologica	ELABORATO TAV 17.02
PROPRONTE: Nausicaa srl Via Tadino 52 - 20124 MILANO PI 1105230960 postmaster@pec.nausicaa-srl.it NAUSICAA SRL VIA TADINO 52 20124 MILANO PI 1105230960 02/9210492	PROGETTO E SIA: TECH Il DIRETTORE TECNICO Dott. Ing. Orazio Trionfo Via S. Maria 10 02012 Viterbo (VT) Tel. 0761/419851 C.F. 01540870102 PROVINCIA DI BARI
CONSULENZA: Consulenza	
2 MARZO 2022 B.B. AA - O.T. AA - O.T. Progetto definitivo 1 LUGLIO 2021 B.B. AA - O.T. AA - O.T. Progetto definitivo EM/REV DATA REDATTO VERIFICATO APPROVATO DESCRIZIONE	

AREE TUTELATE

1. Beni Archeologici - D. Lgs n°42/04

Beni Archeologici	
Simbolo	Descrizione
	Area di interesse archeologico_Basilicata
	Area di interesse archeologico_Puglia

IDN°	Regione	Comune	Codice reg.	Denominazione	Decreto	Distanza dalla WFG più vicina
Arch.1	Basilicata	Lavello	BCA_0076	Posta Salsola	D.M.29/03/1977	2374 m
Arch.2	Basilicata	Lavello	BCA_0046	Gravita	D.M.18/08/1991	8123 m
Arch.3	Basilicata	Lavello	BCA_0084	Carrozze	D.M.07/02/1980	8198 m
Arch.4	Basilicata	Lavello	BCA_0040	Cimbaro	P.S.18/10/1986	8781 m
Arch.5	Basilicata	Lavello	BCA_0036	Gravita	D.M.30/11/1983	8900 m
Arch.6	Basilicata	Lavello	BCA_0016	Favagine	D.D.R.13/07/1994	8768 m
Arch.7	Basilicata	Lavello	BCA_1476	Finocciaro	D.M.01/10/1914	8508 m
Arch.8	Basilicata	Lavello	BCA_1494	Finocciaro	D.M.08/07/1913	8394 m
Arch.9	Basilicata	Venosa	BCA_1394	Maddalena o Caltasombe	D.M.21/10/1977	9221 m
Arch.10	Basilicata	Venosa	BCA_1394	Tufanello	D.M.12/11/1983	8429 m
Arch.11	Basilicata	Venosa	BCA_1404	Loroto	D.S.10.12.1983 mod. D.S.15.06.80. D.S. 18.05.79	7141 m
Arch.12	Basilicata	Venosa	BCA_1374	Mangaguardigno	D.D.R.23/04/1913	6092 m
Arch.13	Basilicata	Palazzo San Gerasimo	BCA_0676	Mistelle	D.D.R.18/01/1912	8911 m
Arch.14	Puglia	Minervino Murge	AR00121	Madama del Sabato	Decreto 15/08/1994- Istituito ai sensi della L.1089	8038 m
Arch.15	Puglia	Minervino Murge	AR00122	San Vito- Torozzo	Decreto 22/06/1991- Istituito ai sensi della L.1089	7782 m
Arch.16	Puglia	Canosa di Puglia	AR00079	Masseria Battagino	Decreto 28/08/1995- Istituito ai sensi della L.1089	7309 m

2. Beni Architettonici e Monumentali - D. Lgs n°42/04

Beni Architettonici e Monumentali	
Simbolo	Descrizione
	Beni monumentali_Basilicata
	UCP-Stratificazione insediativa-Siti storico-culturali_Puglia

IDN°	Regione	Comune	Codice reg.	Denominazione	Decreto	Distanza dalla WFG più vicina
Id.1	Basilicata	Lavello	BCM_1464	Resti del ponte medievale Valone delle Forcelle	D.D.R.n.123 del 27/09/2014	6419 m
Id.2	Basilicata	Lavello	BCM1434	Masseria Bosco delle Rose	D.M. 21/08/1995	5594 m
Id.3	Basilicata	Lavello	BCM1464	Masseria Iannuzzi	D.M. 08/10/1992	6267 m
Id.4	Basilicata	Venosa	BCM4790	Masseria Saraceno- Quaranta (ex La Cocca)	D.M. 08/02/1997	4599 m
Id.5	Basilicata	Venosa	BCM4790	Masseria TrentangeliEx Casino Trentangeli	D.M. 02/10/1992	7778 m
Id.6	Basilicata	Venosa	BCM4790	Masseria Casone (ex Il Casone)	D.M.08/10/1992	1662 m
Id.7	Basilicata	Venosa	BCM9230	Stazione ferroviaria di Venosa Mucchio	D.S.R.n.78 del 19/09/2018	8997 m
Id.8	Basilicata	Venosa	BCM4790	Masseria Matrella-Veltri	D.M.27/02/1992	6544 m
Id.9	Basilicata	Montemilone	BCM_2554	Masseria Torre di Quinto	D.M.08/10/1992	2720 m
Id.10	Puglia	Spinazzola	NC	Masseria Santa Lucia Nuova	N.C.	8833 m
Id.11	Puglia	Minervino Murge	MSF22020	Masseria Pescarelli	N.C.	11104 m
Id.12	Puglia	Minervino Murge	MSF22019	Masseria Grandi	N.C.	10718 m
Id.13	Puglia	Minervino Murge	MSF22018	Masseria Bianzulli	N.C.	90000 m
Id.14	Puglia	Minervino Murge	MSF22017	Masseria Elliani	N.C.	7369 m
Id.15	Puglia	Minervino Murge	MSF22016	Masseria di Noia	N.C.	4151 m
Id.16	Puglia	Minervino Murge	MSF22015	Masseria Cristiani	N.C.	1361 m
Id.17	Puglia	Minervino Murge	MSF22014	Masseria Rossi	N.C.	1137 m
Id.18	Puglia	Minervino Murge	CT000004	Masseria	N.C.	8997 m
Id.19	Puglia	Minervino Murge	CT000012	Madonna del Sabato	N.C.	7688 m
Id.20	Puglia	Minervino Murge	N.C.	Jazzo Zona Chiancuro	N.C.	8574 m
Id.21	Puglia	Minervino Murge	MSF22023	Masseria Sparanese	N.C.	9919 m
Id.22	Puglia	Minervino Murge	MSF22008	Masseria D'Alia	N.C.	7098 m
Id.23	Puglia	Minervino Murge	MSF22010	Masseria Rossi	N.C.	4988 m
Id.24	Puglia	Minervino Murge	MSF22006	Masseria Barbero	N.C.	4367 m
Id.25	Puglia	Minervino Murge	MSF22013	Masseria Standi	N.C.	2339 m
Id.26	Puglia	Minervino Murge	MSF22004	Masseria Martelli	N.C.	7734 m
Id.27	Puglia	Minervino Murge	MSF22003	Masseria Bruni	N.C.	7452 m
Id.28	Puglia	Minervino Murge	N.C.	Posta di Lamona	N.C.	4405 m
Id.29	Puglia	Minervino Murge	MSF22011	Masseria Saraceno	N.C.	3865 m
Id.30	Puglia	Minervino Murge	MSF22012	Masseria Chiancarella	N.C.	3811 m
Id.31	Puglia	Minervino Murge	BA003042	Masseria Coppe di Mattempo	N.C.	4811 m
Id.32	Puglia	Minervino Murge	BA003041	La Coppicella di Sopra	N.C.	4821 m
Id.33	Puglia	Minervino Murge	BA003010	La Coppicella di Sotto	N.C.	4514 m
Id.34	Puglia	Minervino Murge	MSF22007	Masseria Samale	N.C.	8050 m
Id.35	Puglia	Canosa di Puglia	BA002009	Masseria Tesoro	N.C.	9084 m
Id.36	Puglia	Canosa di Puglia	BA002019	Masseria Saraceno	N.C.	6840 m
Id.37	Puglia	Canosa di Puglia	BA002016	Masseria Pantanelle di Paleri	N.C.	7221 m
Id.38	Puglia	Canosa di Puglia	BA002015	Masseria Iannoni	N.C.	6289 m
Id.39	Puglia	Canosa di Puglia	BA002017	Masseria Pantanelle di Jezza	N.C.	6918 m
Id.40	Puglia	Canosa di Puglia	N.C.	Posta di Posticchio	N.C.	6900 m
Id.41	Puglia	Canosa di Puglia	BA002016	Masseria Pantanelle di Fortunato	N.C.	9067 m
Id.42	Puglia	Canosa di Puglia	BA002014	Masseria Ippogreffi	N.C.	8362 m
Id.43	Puglia	Canosa di Puglia	BA002013	Masseria Donna Rossa	N.C.	9421 m
Id.44	Puglia	Canosa di Puglia	N.C.	C. Postigiana Pomo	N.C.	7704 m
Id.45	Puglia	Canosa di Puglia	BA002011	Masseria Crocifisso	N.C.	7801 m
Id.46	Puglia	Canosa di Puglia	N.C.	C. Postigiana Rosa	N.C.	7332 m
Id.47	Puglia	Canosa di Puglia	BA002012	C. Postigiana	N.C.	7295 m
Id.48	Puglia	Canosa di Puglia	N.C.	C. Postigiana Coppe	N.C.	8885 m
Id.49	Basilicata	Lavello	BCM_1454	Masseria di Quattro Fortunato	D.M.27/09/1989	4834 m
Id.50	Basilicata	Lavello	BCM_1476	Masseria Marchesa	D.M.19/11/1992	6723 m
Id.51	Puglia	Canosa di Puglia	BA002008	Masseria Battagino	N.C.	7732 m

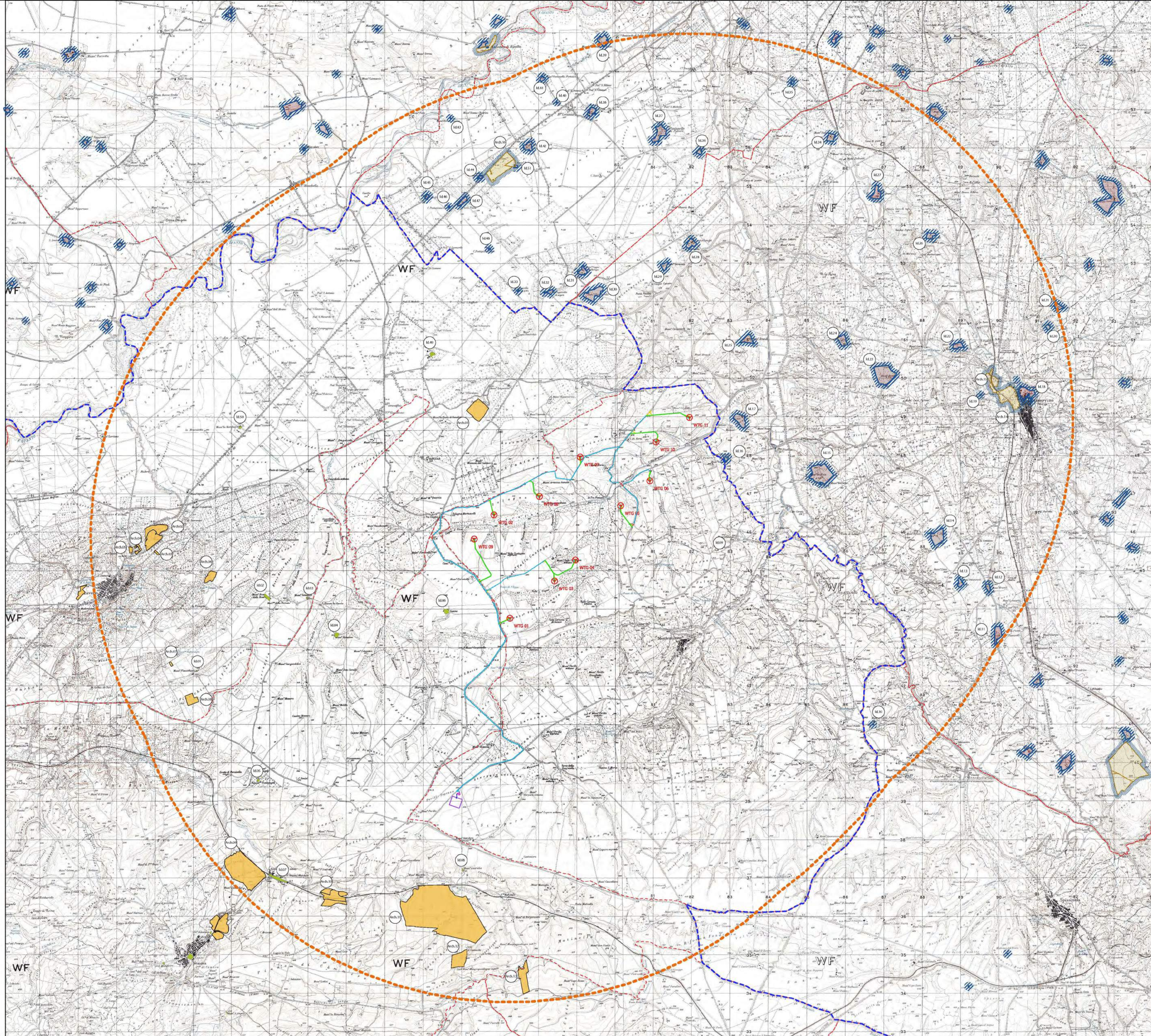

LEGENDA

DATI GENERALI

Simbolo	Descrizione
	Limite amministrativo comunale
	Limite amministrativo regionale - Confine Puglia-Basilicata

DATI PROGETTO

Simbolo	Descrizione
	Aerogeneratore di progetto
	Vicibilità di nuova realizzazione
	Vicibilità da adeguare per esigenze di cantiere
	Cavità MT Interato interno di parco
	Cavità AT
	Stazione Utenti
	Stazione Elettrica Tema
	AREA CONTENIM. 50 volte l'altezza massima della turbina
	TOC.

REGIONE BASILICATA Provincia Potenza

COMUNE DI MONTEMILONE COMUNE DI VENOSA

PROGETTO DEFINITIVO RELATIVO ALLA REALIZZAZIONE DI UN IMPIANTO EOLICO COSTITUITO DA 11 AEROGENERATORI E DALLE RELATIVE OPERE DI CONNESSIONE ALLA R.T.N. Impianto "GAUDIANO" potenza complessiva 72,6 MW

A.17.1.0- Studio di Impatto Ambientale- Allegati grafici Inquadramento viscolistico e Analisi delle aree contenimenti Aree tutelate ai sensi del D.Lgs 42/2004 Aree di interesse archeologico- Beni culturali- Beni monumentali

ELABORATO **TAV 17.03**

PROPRONTE: **NAUSICAA srl** Via Tadino 52 - 20124 MILANO PI 11052930960 postmaster@pec.nausicaa-srl.it

PROGETTO E SIA: **TECH** Il DIRETTORE TECNICO Dot. Ing. Ozio Trovati (S. A. - 4585)

CONSULENZA: **NAUSICAA SRL** VIA TADINO 52 20124 MILANO PI 11052930960

EM/REV	DATA	REDAITTO	VERIFICATO	APPROVATO	DESCRIZIONE
2	MARZO 2022	B.B.	A.A.-G.T.	A.A.-G.T.	Progetto definitivo
1	LUGLIO 2021	B.B.	A.A.-G.T.	A.A.-G.T.	Progetto definitivo

Codice reg.	Comune	Denominazione	Decreto	Rit. num. art.
BCT_251	Montemilone	nr.021- PZ Regio trattullo Carosa- Montescirco- Palmira	D.M.20/12/1983	art.10-13 D.lgs. 42/2004
BCT_253	Montemilone	nr.020- PZ Regio trattullo Stornara- Montemilone	D.M.20/12/1983	art.10-13 D.lgs. 42/2004
BCT_254	Lavello	nr.014- PZ Regio trattullo Stornara- Montemilone	D.M.20/12/1983	art.10-13 D.lgs. 42/2004
BCT_255	Lavello	nr.011- PZ Regio trattullo Stornara- Montemilone	D.M.20/12/1983	art.10-13 D.lgs. 42/2004
BCT_426	Lavello	nr.015- PZ Regio trattullo Lavello- Minervino	D.M.20/12/1983	art.10-13 D.lgs. 42/2004
BCT_427	Lavello	nr.009- PZ Regio trattullo Venosa- Ofanto	D.M.20/12/1983	art.10-13 D.lgs. 42/2004
BCT_428	Lavello	nr.013- PZ Regio trattullo Venosa- Ofanto	D.M.20/12/1983	art.10-13 D.lgs. 42/2004
BCT_225	Lavello	nr.017- PZ Tratturo Comunale di Scosca	D.M.20/12/1983	art.10-13 D.lgs. 42/2004
BCT_226	Lavello	nr.016- PZ Regio trattullo Vellecchio- Alvano	D.M.20/12/1983	art.10-13 D.lgs. 42/2004
BCT_227	Lavello	nr.006- PZ Regio trattullo Rendina-Carosa	D.M.20/12/1983	art.10-13 D.lgs. 42/2004
96	Cersinola	Regio Trattullo Stornara- Montemilone	-	-
99	Carosa di Puglia	Trattullo Rendina-Carosa	-	-
61	Minervino Murge	Trattullo Lavello- Minervino	-	-
60	Minervino Murge	Trattullo Carosa Montescirco Palmira	-	-
BCT_228	Lavello	nr.007- PZ Regio trattullo Lavello- Riccio- Foglia	D.M.20/12/1983	art.10-13 D.lgs. 42/2004
BCT_229	Lavello	nr.010- PZ Regio trattullo Lampoggiano	D.M.20/12/1983	art.10-13 D.lgs. 42/2004
BCT_232	Lavello	nr.008- PZ Regio trattullo Vellecchio- Alvano	D.M.20/12/1983	art.10-13 D.lgs. 42/2004
21	Spinazzola	Regio Tratturo Melf- Castellaneta	-	-
BCT_421	Venosa	nr.023- PZ Regio trattullo Venosa- Ofanto	D.M.20/12/1983	art.10-13 D.lgs. 42/2004
BCT_233	Venosa	nr.018/01/02/03- PZ Regio tratturo Melf-Castellaneta	D.M.20/12/1983	art.10-13 D.lgs. 42/2004
BCT_241	Venosa			
BCT_252	Venosa			

Viabilità provinciale su sede ex tratturale*

Denominazione	Caposede Origine	Caposede Termine	Alto amministrativo di classificazione di strada provinciale	Data di classificazione
SP 78 di Gaudiano	SP 18 Ofantina	Priv. BAT	SP 78	D.M. 20/02/1969
SP 66 Lavello- Ofantina	SS93	SP 18 Ofantina	SP 66	D.M. 20/02/1969
SP 77 di Santa Lucia	SP Montemilone- Venosa	SP 21 delle Murge	SP 77	D.M. 20/02/1969
SP 136 Isernia	SP 18 Ofantina	SP 69 Lavello- Ofantina	SP 136	D.M. 10/01/1973

Fonte: Catastro della viabilità provinciale- Allegato 1- agg.2012

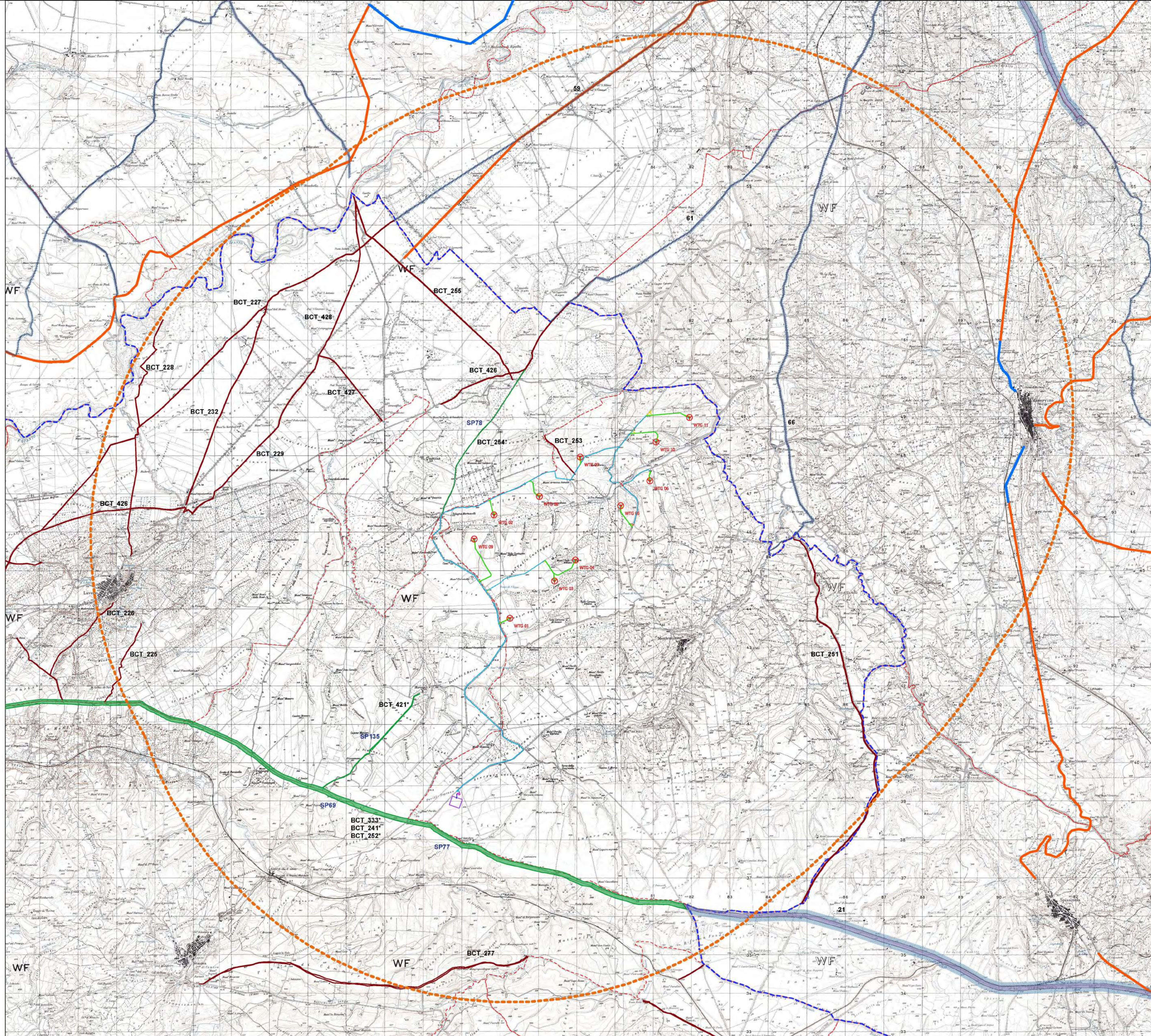

LEGENDA

DATI GENERALI

Simbolo	Descrizione
	Limiti amministrativi comunali
	Limite amministrativo regionale - Confine Puglia-Basilicata

DATI PROGETTO

Simbolo	Descrizione
	Aerogeneratore di progetto
	Viabilità di nuova realizzazione
	Viabilità da adeguare per esigenze di cantiere
	Cavalcavia MT interato interno di parco
	Cavalcavia AT
	Stazione Utena
	Stazione Elettrica Tema
	AREA CONTENIMINI- 50 volte l'altezza massima della turbina
	TOC

BENI PAESAGGISTICI
D.Lgs. 42/2004 - Aree vincolate Opere Legis - Tratturi - Strade a valenza paesaggistica - Strade panoramiche

Simbolo	Descrizione
	Fascia catastrale dell'area di sedime storico del tratturo_ art.142 comma 1 lettera m
	Viabilità provinciale su sede ex tratturale
	UCP_Area di rispetto rete tratturi_Puglia
	Strade panoramiche_Puglia
	Strade a valenza paesaggistica_Puglia

REGIONE BASILICATA

COMUNE DI MONTEMILONE

COMUNE DI VENOSA

Provincia Potenza

PROGETTO DEFINITIVO RELATIVO ALLA REALIZZAZIONE DI UN IMPIANTO EOLICO COSTITUITO DA 11 AEROGENERATORI E DALLE RELATIVE OPERE DI CONNESSIONE ALLA R.T.N. Impianto "GAUDIANO" potenza complessiva 72,6 MW

A.17.1.0. Studio di Impatto Ambientale- Allegati grafici Inquadramento viabilistico e Analisi delle aree contenimenti Aree tutelate ai sensi del D.Lgs. 42/2004 Aree vincolate Opere Leges - Tratturi - Strade a valenza paesaggistica- Strade panoramiche

ELABORATO TAV 17.04

PROPRONTE:

NAUSICAA srl
Via Tadino 52 - 20124 MILANO
PI 11052930960
postmaster@pec.nausicaa-rl.it

NAUSICAA SRL
VIA TADINO 52
20124 MILANO
PI 11052930960

PROGETTO E SIA:

TECH
Il DIRETTORE TECNICO
Dot. Ing. Orazio Fracchianni
A. 4988

CONSULENZA:

IM/REV	DATA	REDATTO	VERIFICATO	APPROVATO	DESCRIZIONE
2	MARZO 2022	B.B.	A.A.-G.T.	A.A.-G.T.	Progetto definitivo
1	LUGLIO 2021	B.B.	A.A.-G.T.	A.A.-G.T.	Progetto definitivo

FIUMI, TORRENTI E CORSI D'ACQUA (Buffer 150 m)					
Id.N°	Codice reg.	Regione	Denominazione	Decreto	Distanza dalla WFO più vicina
Id.1	FO004	Puglia	Rio Carera	R.d. 20/12/1914 n.6441 (G.U. n.93 del 13/04/1915)	10765 m
Id.2	FO001	Puglia	Fiume Oranto	R.d. 20/12/1914 n.6441 (G.U. n.93 del 13/04/1915)	8695 m
Id.3	FO005	Puglia	Torrente la Morana	R.d. 20/12/1914 n.6441 (G.U. n.93 del 13/04/1915)	9686 m
Id.4	BP142c_306	Basilicata	T. Lampareggiano	Tutelato ex lege come fiume o torrente	3159 m
Id.5	BP142c_391	Basilicata	Torrente Crappellotto	Regio Decreto 20/05/1900 n.2363 (G.U. n.199 del 28/08/1900)	7617 m
Id.6	BP142c_369	Basilicata	Valone Chiaragumari, Valone della Risca	Regio Decreto 20/05/1900 n.2363 (G.U. n.199 del 28/08/1900)	4289 m
Id.7	BP142c_360	Basilicata	Valone della Foresta	Regio Decreto 20/05/1900 n.2363 (G.U. n.199 del 28/08/1900)	4277 m
Id.8	BP142c_367	Basilicata	Valle Mastaddico, Valone Columbo	Regio Decreto 20/05/1900 n.2363 (G.U. n.199 del 28/08/1900)	3189 m
Id.9	BP142c_368	Basilicata	Lampareggiano	Regio Decreto 20/05/1900 n.2363 (G.U. n.199 del 28/08/1900)	2622 m
Id.10	BP142c_309	Basilicata	Valone Mannucci	Regio Decreto 20/05/1900 n.2363 (G.U. n.199 del 28/08/1900)	12591 m
Id.11	BP142c_308	Basilicata	Valle Castagna, Torrente Lapillo, Valle Lapillo, T. La Pedosa, Valle della Spada	Regio Decreto 20/05/1900 n.2363 (G.U. n.199 del 28/08/1900)	12291 m
Id.12	BP142c_307	Basilicata	Valone Costata, Torrente Valone	Regio Decreto 20/05/1900 n.2363 (G.U. n.199 del 28/08/1900)	8949 m
Id.13	BP142c_305	Basilicata	Valone del Fiesle	Regio Decreto 20/05/1900 n.2363 (G.U. n.199 del 28/08/1900)	9206 m
Id.14	BP142c_303	Basilicata	Non presente	Regio Decreto 20/05/1900 n.2363 (G.U. n.199 del 28/08/1900)	8296 m
Id.15	BP142c_304	Basilicata	Valle S. Domenico	Regio Decreto 20/05/1900 n.2363 (G.U. n.199 del 28/08/1900)	7281 m
Id.16	BP142c_303.1	Basilicata	Fiumara di Venosa, Fiumara Marrella, la Fiumara	Tutelato ex lege come fiume o torrente	7021 m
Id.17	BP142c_301	Basilicata	Fiumara di Moschito, Valone Cancarari	Regio Decreto 20/05/1900 n.2363 (G.U. n.199 del 28/08/1900)	7204 m
Id.18	TOR000	Puglia	Torrente Basentello	Tutelato ex lege come fiume o torrente	10355 m
Id.19	BP142c_361	Basilicata	Valone S. Maria, Valone San Nicola, il Locconello	Tutelato ex lege come fiume o torrente	3335 m
Id.20	BA0036	Puglia	Valone Crato Vecchio e dei Gambini	R. d. 15/05/1902 (G.U. n.245 del 21/10/1902)	10631 m
Id.21	BA0035	Puglia	Valone Loretta	R. d. 15/05/1902 (G.U. n.245 del 21/10/1902)	11098 m
Id.22	BP142c_362	Basilicata	Valone Mello	Regio Decreto 20/05/1900 n.2363 (G.U. n.199 del 28/08/1900)	3860 m
Id.23	BP142c_363	Basilicata	Valone Comuta	Regio Decreto 20/05/1900 n.2363 (G.U. n.199 del 28/08/1900)	1096 m
Id.24	BP142c_365	Basilicata	Valle Castagna	Regio Decreto 20/05/1900 n.2363 (G.U. n.199 del 28/08/1900)	415 m
Id.25	BP142c_364	Basilicata	Valone Fara, Valle dei Briganti	Tutelato ex lege come fiume o torrente	405 m
Id.26	BA0036	Puglia	Canale Amalunga	R. d. 15/05/1902 (G.U. n.245 del 21/10/1902)	1711 m
Id.27	DA004	Puglia	Torrente Locone	R. d. 15/05/1902 (G.U. n.245 del 21/10/1902)	1950 m

LAGHI E INVASI ARTIFICIALI (Buffer 300 m)						
Id.N°	Codice reg.	Regione	Denominazione	Bacino	Decreto	Distanza dalla WFO più vicina
Inv.1	BP142b_019	Basilicata	INVASO DI TAPPO DI FRANCA (o del Lampareggiano)	F. Oranto	Ope Legis	3280 m
Inv.2	-	Puglia	Lago artificiale Locone	-	-	898 m
Inv.3	-	Puglia	Lago artificiale Capaciotoli	-	-	13191 m

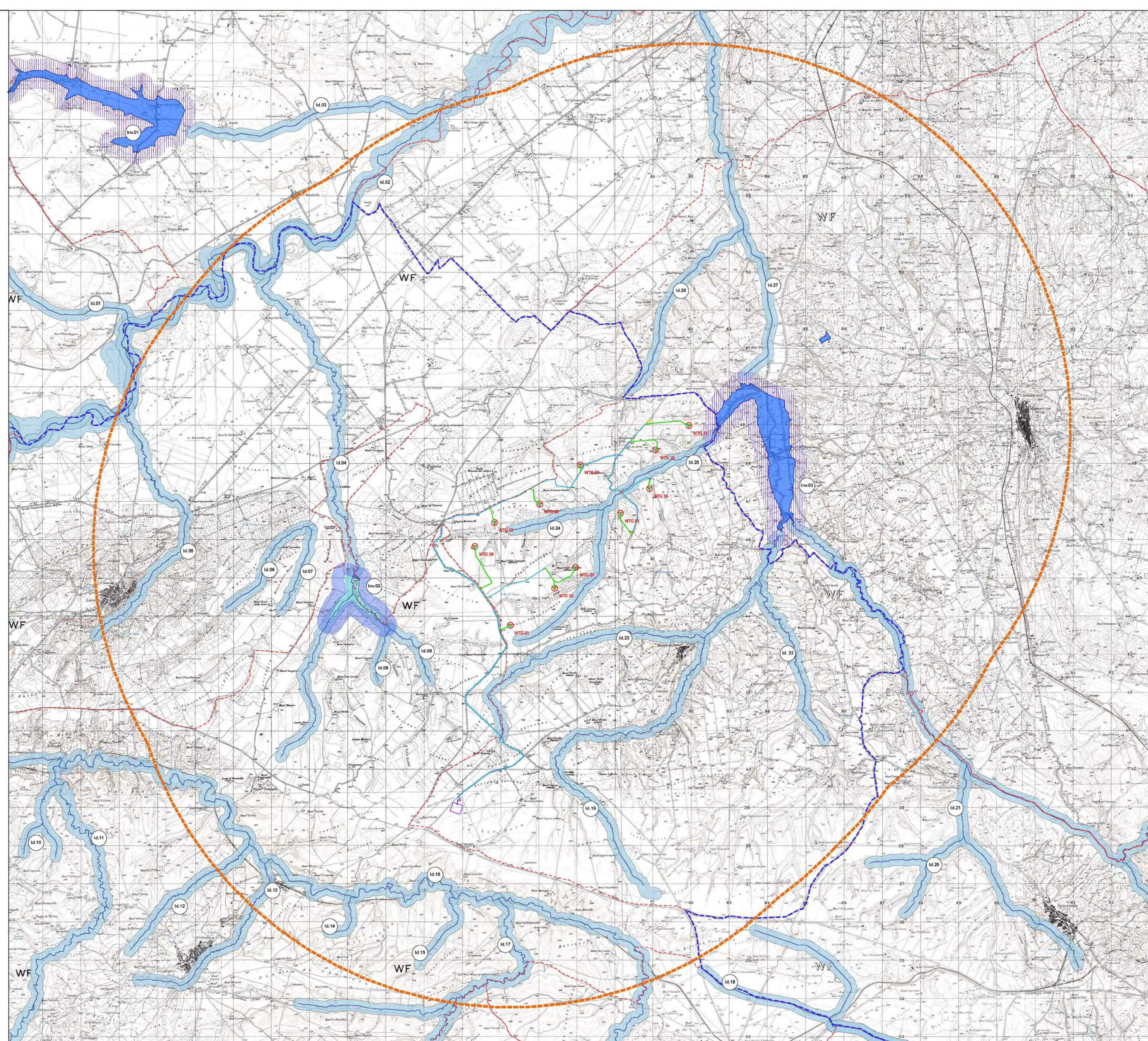

LEGENDA

DATI GENERALI

Simbolo	Descrizione
---	Limiti amministrativi comunali
---	Limite amministrativo regionale - Confine Puglia-Basilicata

DATI PROGETTO

Simbolo	Descrizione
⊗	Aerogeneratore di progetto
---	Vicibilità di nuova realizzazione
---	Vicibilità da adeguare per esigenze di cantiere
---	Cavalletto MT interrotto interno di parco
---	Cavalletto AT
□	Stazione Utente
□	Stazione Elettrica Tema
---	AREA CONTENIMINI-50 volte l'altezza massima della turbina
---	TOC

AREE TUTELATE

Fiumi e torrenti iscritti nell'elenco Acque Pubbliche	
Simbolo	Denominazione
---	Linea di improprio fiume o torrente
---	Buffer 150 mt dalle sponde o argini art.142 comma c) D.Lgs.42/2004
---	Laghi e invasi Basilicata art.142 comma b) D.Lgs.42/2004
---	Buffer 300 mt dalla linea di battigia-Basilicata art.142 comma b) D.Lgs.42/2004
---	Laghi e invasi Puglia art.142 comma b) D.Lgs.42/2004
---	Buffer 300 mt dalla linea di battigia- Puglia art.142 comma b) D.Lgs.42/2004

REGIONE BASILICATA

COMUNE DI MONTEMILONE

COMUNE DI VENOSA

Provincia Potenza

PROGETTO DEFINITIVO RELATIVO ALLA REALIZZAZIONE DI UN IMPIANTO EOLICO COSTITUITO DA 11 AEROGENERATORI E DALLE RELATIVE OPERE DI CONNESSIONE ALLA R.T.N. Impianto "GAUDIANO" potenza complessiva 72,6 MW

A.17.1.0. Studio di Impatto Ambientale- Allegati grafici Inquadramento vincolistico e Analisi delle aree contorni Aree tutelate ai sensi del D.Lgs. 42/2004 BIENI PAESAGGISTICI

ELABORATO **TAV 17.05**

Fiumi, Torrenti e corsi d'acqua- Laghi ed invasi artificiali

PROPRONTE:

NAUSICAA srl
Via Tadino 52 - 20124 MILANO
PI 11052930960
postmaster@pec.nausicaa-srl.it

NAUSICAA SRL
VIA TADINO 52
20124 MILANO
PI 11052930960

PROGETTO E SIA:

TECH
Il DIRETTORE TECNICO
Dot. Ing. Orazio Francini
A.A. - 4988

CONSULENZA:

EM/REV	DATA	REDAITTO	VERIFICATO	APPROVATO	DESCRIZIONE
2	MARZO 2022	B.B.	A.A.-O.T.	A.A.-O.T.	Progetto definitivo
1	LUGLIO 2021	B.B.	A.A.-O.T.	A.A.-O.T.	Progetto definitivo

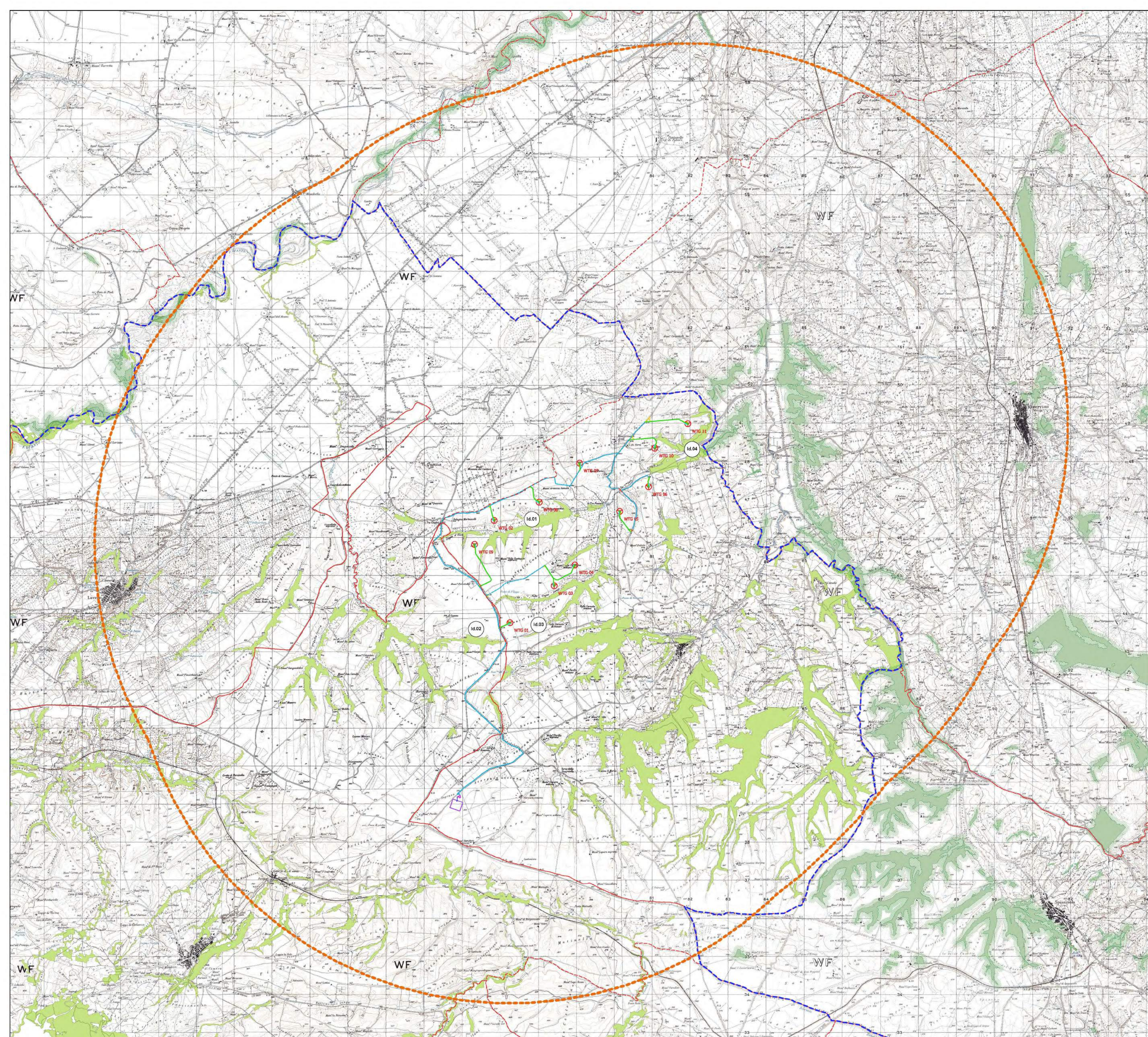

LEGENDA

DATI GENERALI

Simbolo	Descrizione
	Limiti amministrativi comunali
	Limite amministrativo regionale - Confine Puglia-Basilicata

DATI PROGETTO

Simbolo	Descrizione
	Denominazione WTG
	Aerogeneratore di progetto
	Viabilità di nuova realizzazione
	Viabilità da adeguare per esigenze di cantiere
	Cavialotto MT interato interno al parco
	Cavialotto AT
	Stazione Utente
	Stazione Elettrica Tema
	AREA CONTENIMI- 50 volte l'altezza massima della turbina
	TOC

AREE TUTELATE

BENI PAESAGGISTICI - BOSCHI

Simbolo	Descrizione
	Area boschive ai sensi del D.Lgs. 42/2004, art. 142 c. 1 lett. g (fonte: portale RSDI - regione basilicata)
	Area boschive ai sensi del D.Lgs. 42/2004, art. 142 c. 1 lett. g (fonte: portale SIT - Regione Puglia)

Tipologie superfici boscate

BOSCHI E FORESTE					
Id.N°	Codice reg.	Comune	Tipologia	Sup. ha	Distanza dalla WTO più vicina
Id1	BP142g_004	Montemilone	Querceti mesofili e meso-termofili	1129,14	306 m
Id2	BP142g_006	Venosa	Formazioni ignofite	749,9	497 m
Id3	BP142g_008	Montemilone	Formazioni ignofite	80,40	408 m
Id4	BP142g_006	Montemilone	Boschi di pini mediterranei	199,40	178 m

 REGIONE BASILICATA	 COMUNE DI MONTEMILONE	 COMUNE DI VENOSA	 Provincia Potenza																		
PROGETTO DEFINITIVO RELATIVO ALLA REALIZZAZIONE DI UN IMPIANTO EOLICO COSTITUITO DA 11 AEROGENERATORI E DALLE RELATIVE OPERE DI CONNESSIONE ALLA R.T.N. Impianto "GAUDIANO" potenza complessiva 72,6 MW																					
A.17.1.0- Studio di impatto Ambientale- Allegati grafici Inquadramento vincolistico e Analisi delle aree contemini Aree tutelate ai sensi del D.Lgs. 42/2004 BENI PAESAGGISTICI Boschi e foreste			ELABORATO TAV 17.06																		
PROPRONTE: Nausicaa srl Via Tadino 52 - 20124 MILANO PI 1105230960 postmaster@pec.nausicaa-art.it	PROGETTO E SIA: Il DIRETTORE TECNICO Dott. Ing. Orazio Trionfo CONSULENZA:																				
<table border="1"> <thead> <tr> <th>EM./REV.</th> <th>DATA</th> <th>REDATTO</th> <th>VERIFICATO</th> <th>APPROVATO</th> <th>DESCRIZIONE</th> </tr> </thead> <tbody> <tr> <td>2</td> <td>MARZO 2022</td> <td>B.B.</td> <td>AA - O.T.</td> <td>AA - O.T.</td> <td>Progetto definitivo</td> </tr> <tr> <td>1</td> <td>LUGLIO 2021</td> <td>B.B.</td> <td>AA - O.T.</td> <td>AA - O.T.</td> <td>Progetto definitivo</td> </tr> </tbody> </table>				EM./REV.	DATA	REDATTO	VERIFICATO	APPROVATO	DESCRIZIONE	2	MARZO 2022	B.B.	AA - O.T.	AA - O.T.	Progetto definitivo	1	LUGLIO 2021	B.B.	AA - O.T.	AA - O.T.	Progetto definitivo
EM./REV.	DATA	REDATTO	VERIFICATO	APPROVATO	DESCRIZIONE																
2	MARZO 2022	B.B.	AA - O.T.	AA - O.T.	Progetto definitivo																
1	LUGLIO 2021	B.B.	AA - O.T.	AA - O.T.	Progetto definitivo																



Parco eolico

Legenda

-  Parco eolico
-  Limiti comunali
-  Territori costieri buffer 300 m
-  Buffer 5000 m territori costieri

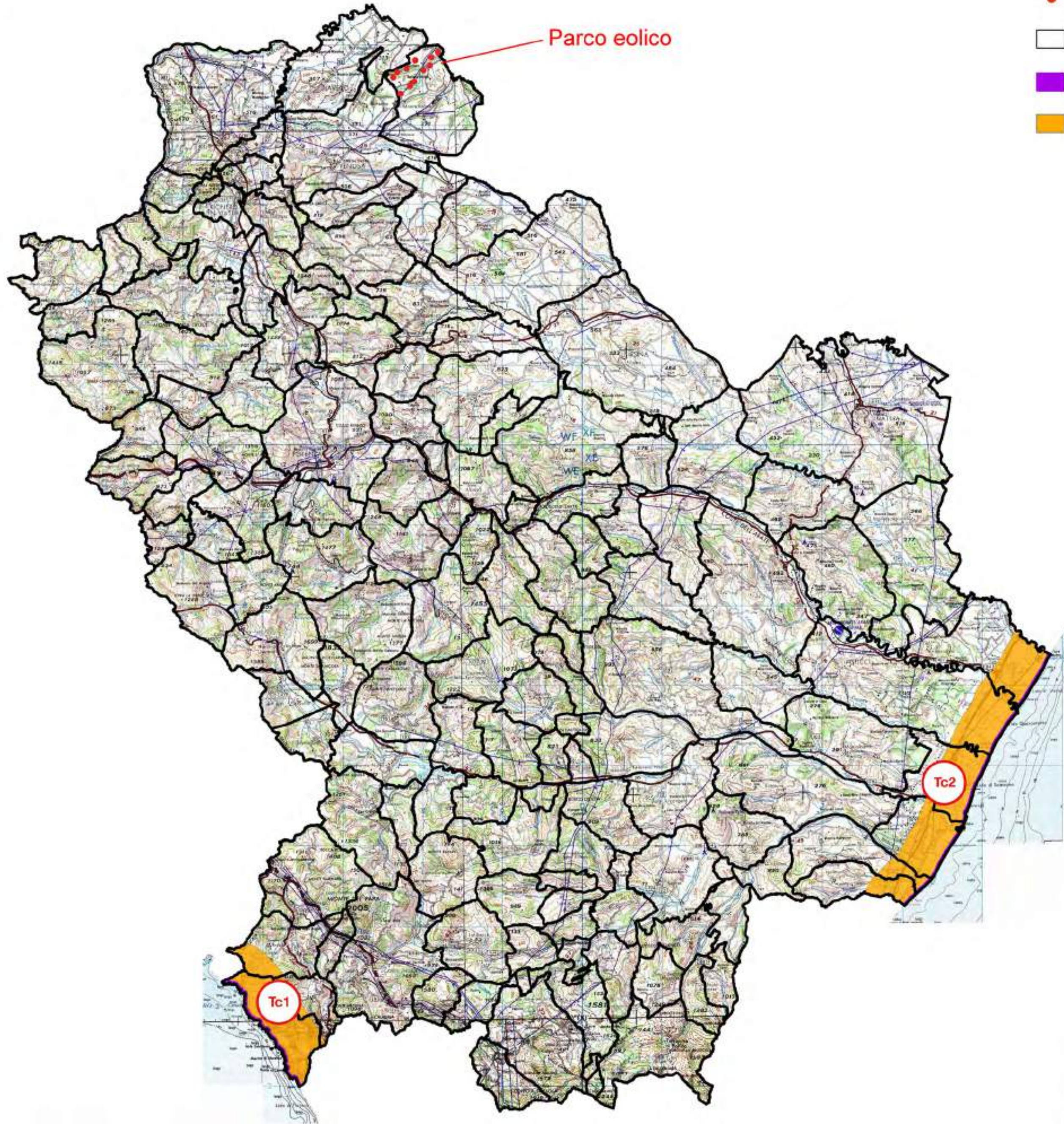

TERRITORI COSTIERI (Buffer 300 m)				
Id.N°	Codice	Comuni	Denominazione	Distanza dalla WTG più vicina
Tc1	BP142a_001	Maratea	Costa Tirrenica	113117 m
Tc2	BP142a_002	Nova Siri, Rotondella, Policoro, Scanzano Jonico, Pisticci, Bernalda	Costa Ionica	107241 m

REGIONE BASILICATA



Provincia Potenza



COMUNE DI MONTEMILONE



COMUNE DI VENOSA



PROGETTO DEFINITIVO RELATIVO ALLA REALIZZAZIONE DI UN IMPIANTO EOLICO COSTITUITO DA 11 AEROGENERATORI E DALLE RELATIVE OPERE DI CONNESSIONE ALLA R.T.N. Impianto "GAUDIANO" potenza complessiva 72,6 MW

A.17.1.0- Studio di Impatto Ambientale- *Allegati grafici*
 Inquadramento vincolistico e Analisi delle aree contermini
 Aree tutelate ai sensi del D.Lgs 42/2004:
BENI PAESAGGISTICI
 Territori Costieri

ELABORATO

TAV 17.07

PROPONENTE:



Nausicaa srl
 Via Tadino 52 - 20124 MILANO
 PI 11052930960
 postmaster@pec.nausicaa-srl.it

NAUSICAA SRL
 VIA TADINO 52
 20124 MILANO
 PI 11052930960

Renato Ferrara

PROGETTO E SIA:



Il DIRETTORE TECNICO
 Dott. Ing. Orazio Tricarico



CONSULENZA:

EM./REV.	DATA	REDATTO	VERIFICATO	APPROVATO	DESCRIZIONE
1	LUGLIO 2021	B.B.	AA - O.T.	AA - O.T.	Progetto definitivo

SCALA 1:400.000

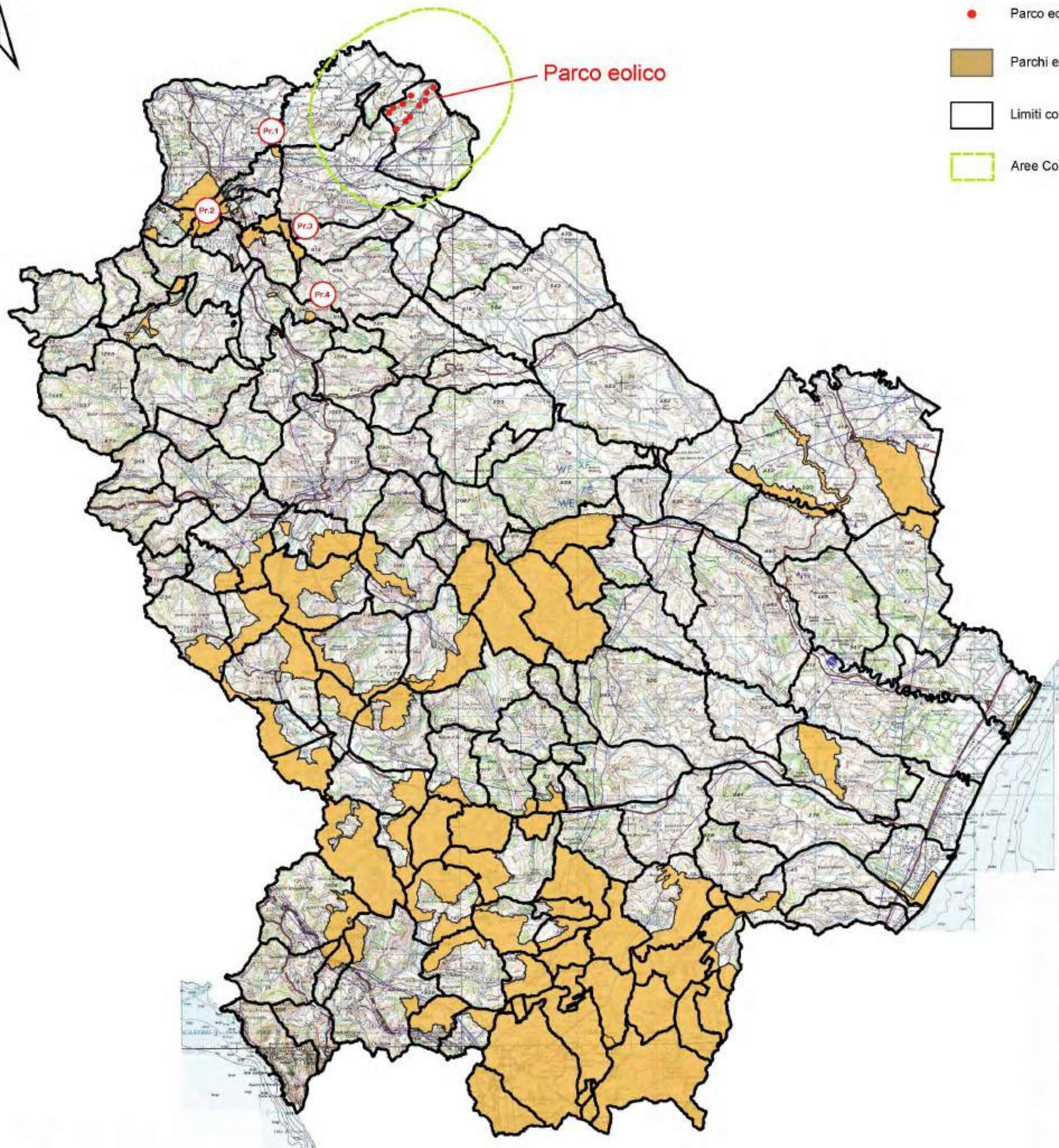

Legenda

- Parco eolico
- Parchi e Riserve
- Limiti comunali
- Aree Contermini (50h tot)

SCALA 1:400.000

PARCHI E RISERVE					
Id.N°	Codice reg.	Denominazione	Decreto	Tipo	Distanza dalla WTG più vicina
Pr.1	BP142f_013	Parco naturale Regionale del Vulture	L.R.n.28 del 20/11/2017	Parco Regionale	14383 m
Pr.2	BP142f_014	Riserva naturale "Lago Piccolo di Monticchio e P.F.R."	D.P.G.n.1183 del 30/08/1894	Riserva Regionale	27269 m
Pr.3	BP142f_013	Parco naturale Regionale del Vulture	L.R.n.28 del 20/11/2017	Parco Regionale	17822 m
Pr.4	BP142f_005	Riserva antropologica I Pisconi	DM 29/03/1972 (GU n.154 del 17/06/1972)	Riserva Statale	25351 m

REGIONE BASILICATA

COMUNE DI MONTEMILONE

COMUNE DI VENOSA

Provincia Potenza

**PROGETTO DEFINITIVO RELATIVO ALLA REALIZZAZIONE DI UN IMPIANTO EOLICO COSTITUITO DA 11 AEROGENERATORI E DALLE RELATIVE OPERE DI CONNESSIONE ALLA R.T.N.
Impianto "GAUDIANO" potenza complessiva 72,6 MW**

A.17.1.0- Studio di Impatto Ambientale- *Allegati grafici*
Inquadramento vincolistico e Analisi delle aree contermini
Aree tutelate ai sensi del D.Lgs 42/2004:
BENI PAESAGGISTICI
Parchi e Riserve

ELABORATO
TAV 17.08

PROPONENTE:

Nausicaa srl
Via Tadino 52 - 20124 MILANO
PI 11052930960
postmaster@pec.nausicaa-srl.it

NAUSICAA SRL
VIA TADINO 52
20124 MILANO
PI 11052930960

Renaudo Ferrara

PROGETTO E SIA:

SOCIETA' DI INGEGNERIA E SERVIZI PER L'INGEGNERIA

Il DIRETTORE TECNICO
Dott. Ing. Orazio Tricarico

ORAZIO TRICARICO
Sez. A - 4985
INGEGNERE
IN CIVILE AMBIENTALE
E INDUSTRIALE
E INNE SCARICAZIONE
PROVINCIA DI BARI

CONSULENZA:

EM/REV.	DATA	REDATTO	VERIFICATO	APPROVATO	DESCRIZIONE
1	LUGLIO 2021	B.B.	A.A. - O.T.	A.A. - O.T.	Progetto definitivo

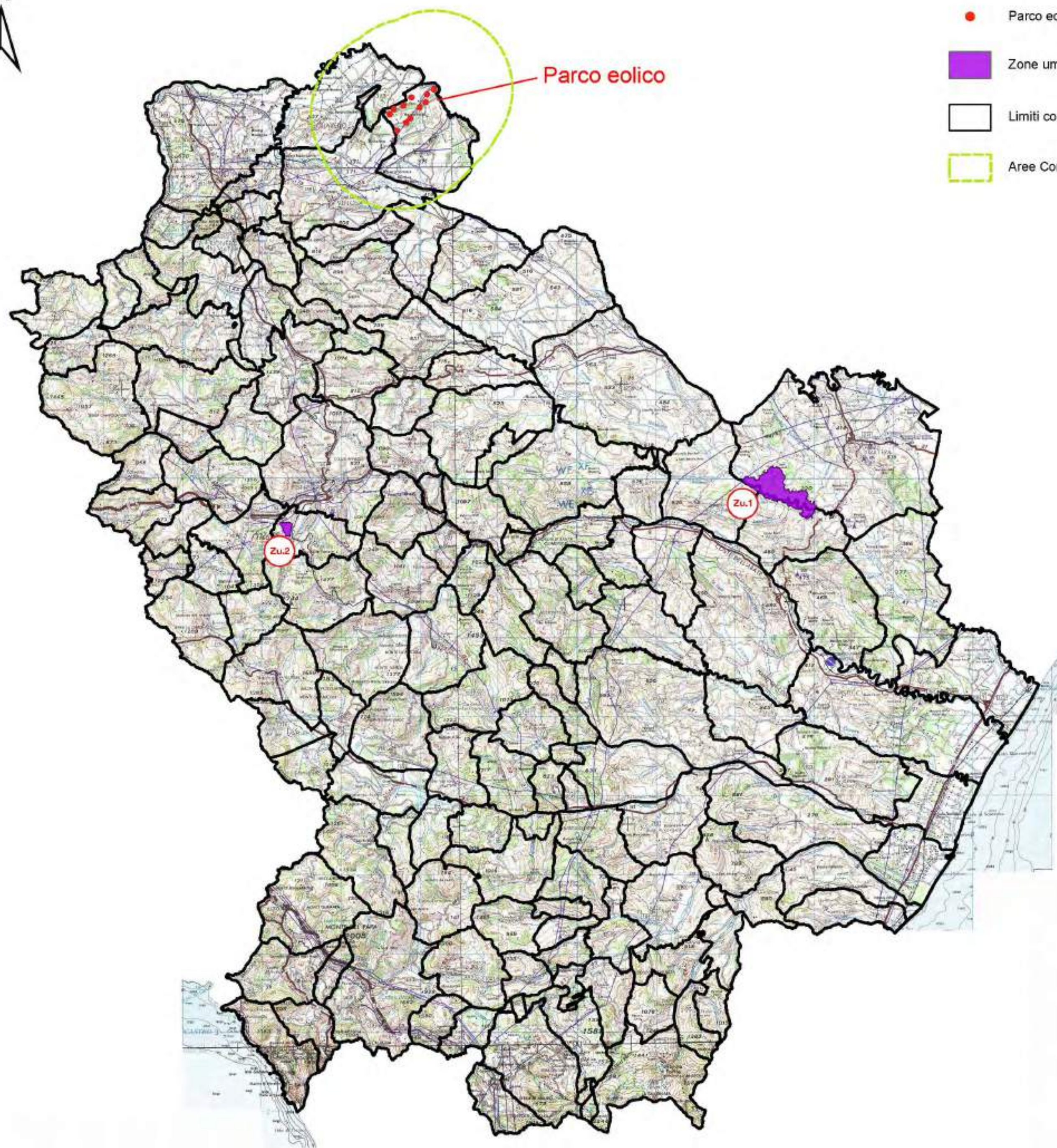

Legenda

- Parco eolico
- Zone umide
- Limiti comunali
- Aree Contermini (50h tot)

SCALA 1:400.000

ZONE UMIDE					
Id.N°	Codice reg.	Provincia	Denominazione	Decreto	Distanza dalla WTG più vicina
Zu.1	BP142i_002	Matera	Zona umida di importanza internazionale "Lago di S.Giuliano"	D.M.n.415 del 05/05/2003	51428 m
Zu.2	BP142i_001	Potenza	Zona umida di importanza internazionale "Pantano di Pignola"	D.M.n.415 del 05/05/2003	62170 m

REGIONE
BASILICATA

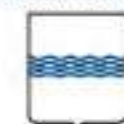

COMUNE DI
MONTEMILONE



COMUNE DI
VENOSA



Provincia
Potenza



PROGETTO DEFINITIVO RELATIVO ALLA REALIZZAZIONE DI UN IMPIANTO EOLICO COSTITUITO DA 11 AEROGENERATORI E DALLE RELATIVE OPERE DI CONNESSIONE ALLA R.T.N. Impianto "GAUDIANO" potenza complessiva 72,6 MW

A.17.1.0- Studio di Impatto Ambientale- *Allegati grafici*
Inquadramento vincolistico e Analisi delle aree contermini
Aree tutelate ai sensi del D.Lgs 42/2004:
BENI PAESAGGISTICI
Aree Umide

ELABORATO
TAV 17.09

PROPONENTE:



Nausicaa srl
Via Tadino 52 - 20124 MILANO
PI 11052930960
postmaster@pec.nausicaa-srl.it

NAUSICAA SRL
VIA TADINO 52
20124 MILANO
PI 11052930960

Rinaldo Fellegara

PROGETTO E SIA:



Il DIRETTORE TECNICO
Dott. Ing. Orazio Tricarico



CONSULENZA:

EM/REV.	DATA	REDATTO	VERIFICATO	APPROVATO	DESCRIZIONE
1	LUGLIO 2021	B.B.	A.A. - O.T.	A.A. - O.T.	Progetto definitivo



Parco eolico

Legenda

- Alberi monumentali
- Parco eolico
- Regione Basilicata
- Aree Contermini (50h tot)

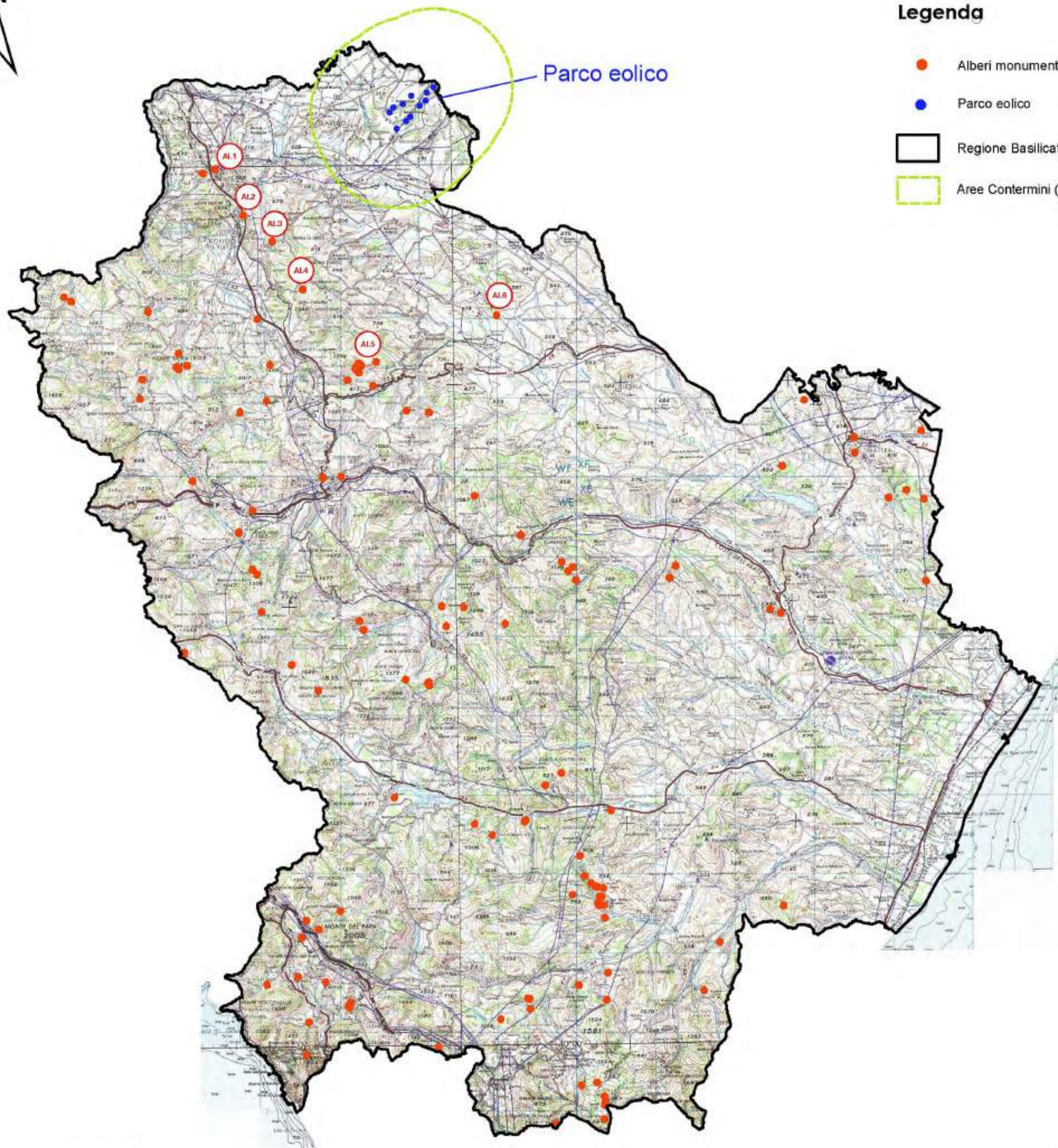

SCALA 1:400.000

ALBERI MONUMENTALI				
Id.N°	Codice reg.	Comune	Denominazione	Distanza dalla WTG più vicina
AI.1	BP143am_055	Melfi	Sequoiadendron giganteum (Lindl) J.Buchholz	23029 m
AI.2	BP143am_021	Barile	Pinus pinna L.	22195 m
AI.3	BP143am_078	Ripacandica	Sequoiadendron giganteum (Lindl) J.Buchholz	21111 m
AI.4	BP143am_035	Forenza	Quercus cerris L.	23426 m
AI.5	BP143am_066	Pietragalla	Quercus pubesceis Willd	29509 m
AI.6	BP143am_040	Genzano di Lucina	Quercus pubesceis Willd	26697 m

REGIONE BASILICATA



COMUNE DI MONTEMILONE



COMUNE DI VENOSA



Provincia Potenza



PROGETTO DEFINITIVO RELATIVO ALLA REALIZZAZIONE DI UN IMPIANTO EOLICO COSTITUITO DA 11 AEROGENERATORI E DALLE RELATIVE OPERE DI CONNESSIONE ALLA R.T.N. Impianto "GAUDIANO" potenza complessiva 72,6 MW

A.17.1.0- Studio di Impatto Ambientale- *Allegati grafici*
 Inquadramento vincolistico e Analisi delle aree contermini
 Aree tutelate ai sensi del D.Lgs 42/2004:
BENI PAESAGGISTICI
 Alberi Monumentali

ELABORATO
TAV 17.10

PROPONENTE:



Nausicaa srl
 Via Tadino 52 - 20124 MILANO
 PI 11052930960
 postmaster@pec.nausicaa-srl.it

NAUSICAA SRL
 VIA TADINO 52
 20124 MILANO
 PI 11052930960

Renato Felici

PROGETTO E SIA:



Il DIRETTORE TECNICO
 Dott. Ing. Orazio Tricarico



CONSULENZA:

EM./REV.	DATA	REDATTO	VERIFICATO	APPROVATO	DESCRIZIONE
1	LUGLIO 2021	B.B.	A.A - O.T.	A.A - O.T.	Progetto definitivo

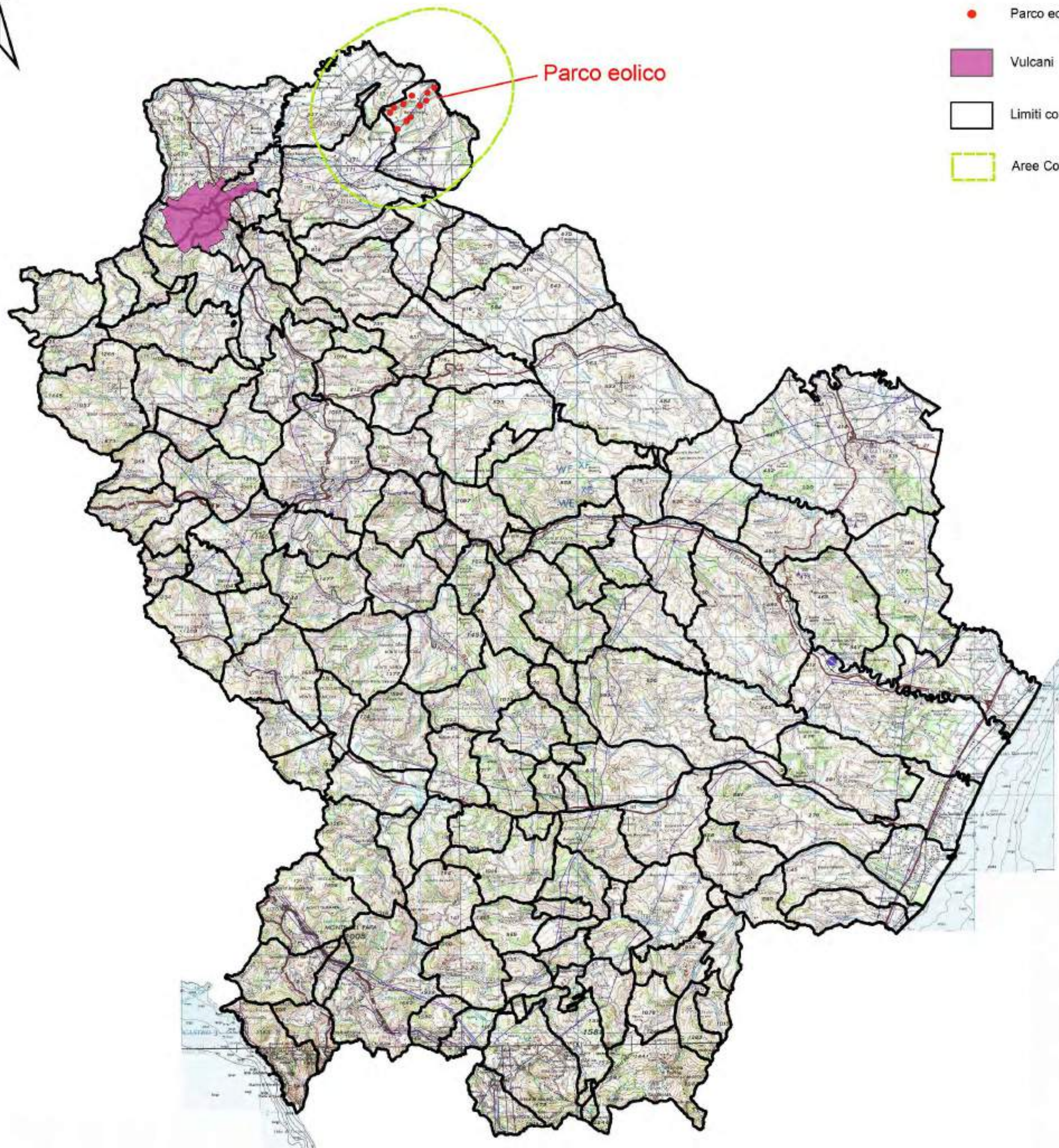

Legenda

- Parco eolico
- Vulcani
- Limiti comunali
- Aree Contermini (50h tot)

SCALA 1:400.000

VULCANI				
Id.N°	Codice Reg.	Regione	Denominazione	Distanza dalla WTG più vicina
-	BP1421_001	Basilicata	Vulcano del Vulture	18876 m

REGIONE
BASILICATA



COMUNE DI
MONTEMILONE



COMUNE DI
VENOSA



Provincia
Potenza



PROGETTO DEFINITIVO RELATIVO ALLA REALIZZAZIONE DI UN IMPIANTO EOLICO COSTITUITO DA 11 AEROGENERATORI E DALLE RELATIVE OPERE DI CONNESSIONE ALLA R.T.N. Impianto "GAUDIANO" potenza complessiva 72,6 MW

A.17.1.0- Studio di Impatto Ambientale- *Allegati grafici*
Inquadramento vincolistico e Analisi delle aree contermini
Aree tutelate ai sensi del D.Lgs 42/2004:
BENI PAESAGGISTICI
Vulcani

ELABORATO

TAV 17.11

PROPONENTE:



Nausicaa srl
Via Tadino 52 - 20124 MILANO
PI 11052930960
postmaster@pec.nausicaa-srl.it

NAUSICAA SRL
VIA TADINO 52
20124 MILANO
PI 11052930960

Renato Fellegara

PROGETTO E SIA:



Il DIRETTORE TECNICO
Dott. Ing. Orazio Tricarico



CONSULENZA:

EM/REV.	DATA	REDATTO	VERIFICATO	APPROVATO	DESCRIZIONE
1	LUGLIO 2021	B.B.	A.A. - O.T.	A.A. - O.T.	Progetto definitivo

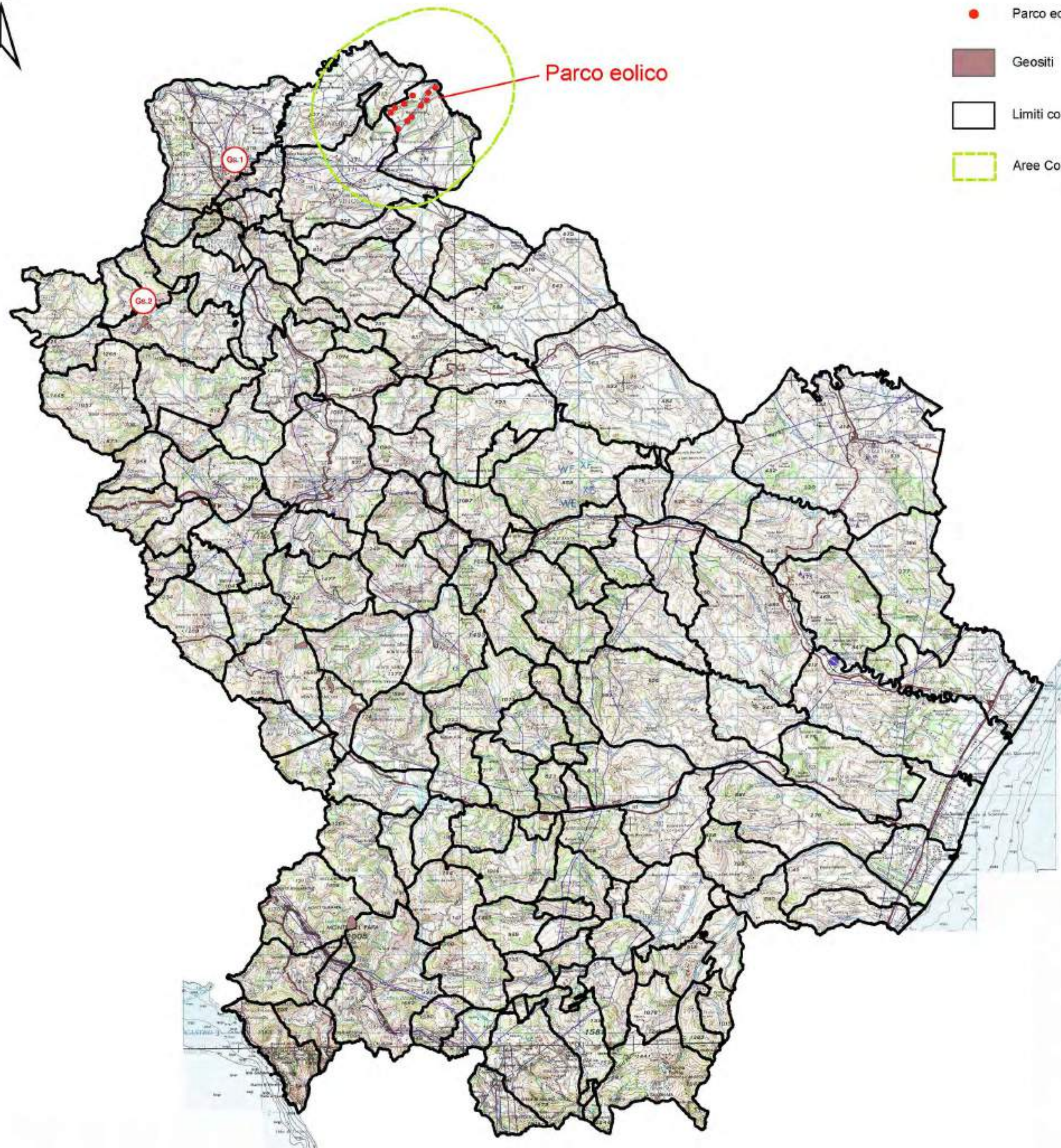

Legenda

- Parco eolico
- Geositi
- Limiti comunali
- Aree Contermini (50h tot)

SCALA 1:400.000

GEOSITI				
Id.N°	Codice reg.	Località	Denominazione	Distanza dalla WTG più vicina
Gs1	BP143geo_011	Toppo San Paoli- Melfi	Criptodomo fonolitico- prima fase del vulcanesimo del Vulture	21543 m
Gs2	BP143geo_012	Torrente Bradano, Monte Castello- San Fele	Cascate ed anticlinale di San Fele	39652 m

REGIONE
BASILICATA



COMUNE DI
MONTEMILONE



COMUNE DI
VENOSA



Provincia
Potenza



PROGETTO DEFINITIVO RELATIVO ALLA REALIZZAZIONE DI UN IMPIANTO EOLICO COSTITUITO DA 11 AEROGENERATORI E DALLE RELATIVE OPERE DI CONNESSIONE ALLA R.T.N. Impianto "GAUDIANO" potenza complessiva 72,6 MW

A.17.1.0- Studio di Impatto Ambientale- *Allegati grafici*
Inquadramento vincolistico e Analisi delle aree contermini
Aree tutelate ai sensi del D.Lgs 42/2004:
BENI PAESAGGISTICI
Geositi

ELABORATO

TAV 17.12

PROPONENTE:



Nausicaa srl
Via Tadino 52 - 20124 MILANO
PI 11052930960
postmaster@pec.nausicaa-srl.it

NAUSICAA SRL
VIA TADINO 52
20124 MILANO
PI 11052930960

Rinaldo Fellegara

PROGETTO E SIA:



Il DIRETTORE TECNICO
Dott. Ing. Orazio Tricarico



CONSULENZA:

EM/REV.	DATA	REDATTO	VERIFICATO	APPROVATO	DESCRIZIONE
1	LUGLIO 2021	B.B.	A.A. - O.T.	A.A. - O.T.	Progetto definitivo

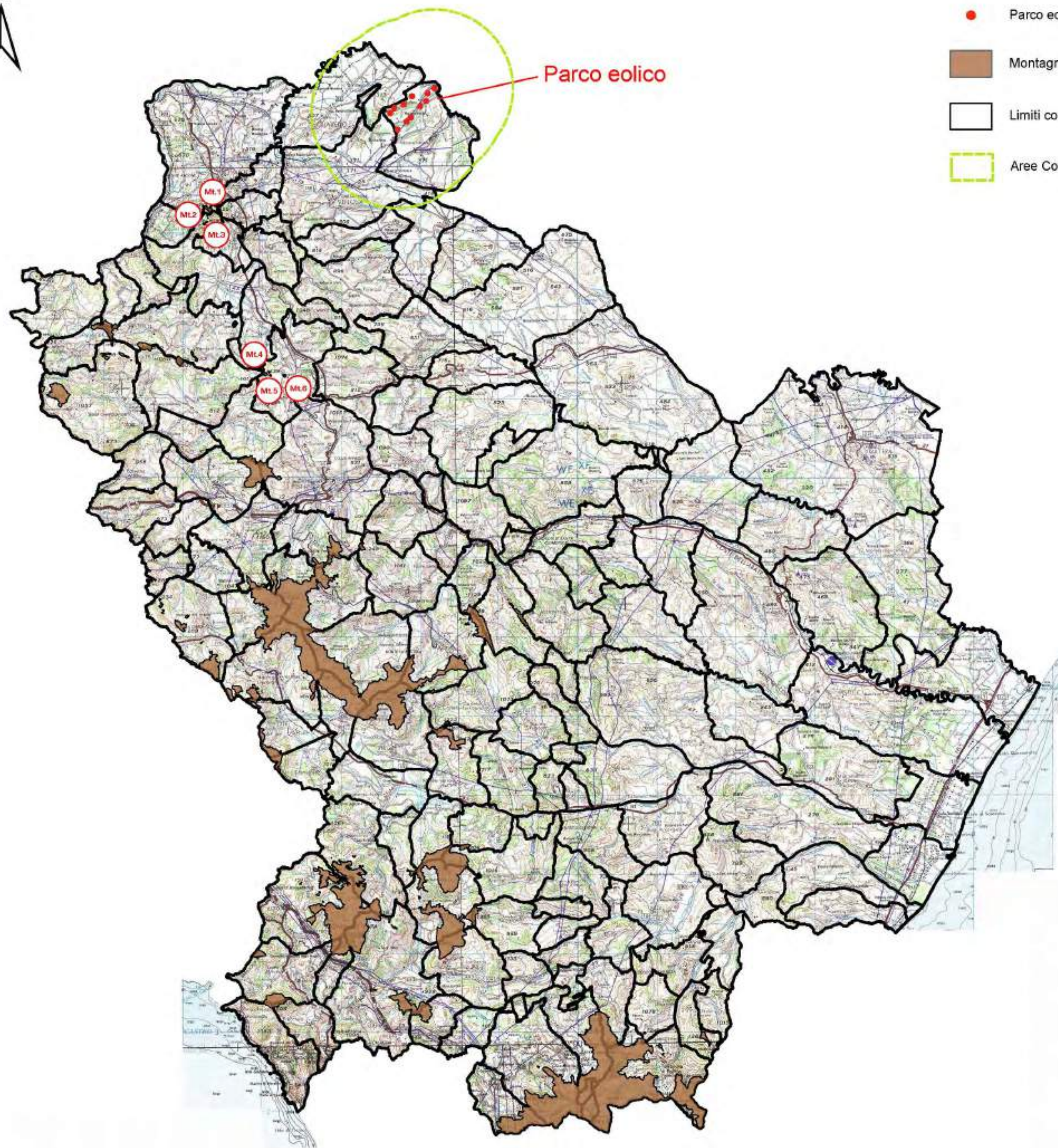

Legenda

- Parco eolico
- Montagne
- Limiti comunali
- Aree Contermini (50h tot)

SCALA 1:400.000

MONTAGNE ECCEDENTI I 1200 m s.l.m				
Id.N°	Codice reg.	Id_zona	Denominazione	Distanza dalla WTG più vicina
Mt.1	BP142d_001	A	Monte Vulture	25419 m
Mt.2	BP142d_003	A	Non presente	26383 m
Mt.3	BP142d_004	A	Monte S.Michele	26611 m
Mt.4	BP142d_022	E	Non presente	34527 m
Mt.5	BP142d_028	E	Non presente	34831 m
Mt.6	BP142d_029	E	Monte Carmine	33998 m

REGIONE
BASILICATA



COMUNE DI
MONTEMILONE



COMUNE DI
VENOSA



Provincia
Potenza



**PROGETTO DEFINITIVO RELATIVO ALLA REALIZZAZIONE DI UN IMPIANTO EOLICO COSTITUITO DA 11 AEROGENERATORI E DALLE RELATIVE OPERE DI CONNESSIONE ALLA R.T.N.
Impianto "GAUDIANO" potenza complessiva 72,6 MW**

A.17.1.0- Studio di Impatto Ambientale- *Allegati grafici*
Inquadramento vincolistico e Analisi delle aree contermini
Aree tutelate ai sensi del D.Lgs 42/2004:
BENI PAESAGGISTICI
Montagne eccedenti i 1.200 m s.l.m

ELABORATO

TAV 17.13

PROPONENTE:



Nausicaa srl
Via Tadino 52 - 20124 MILANO
PI 11052930960
postmaster@pec.nausicaa-srl.it

NAUSICAA SRL
VIA TADINO 52
20124 MILANO
PI 11052930960

Renaio Felice

PROGETTO E SIA:



Il DIRETTORE TECNICO
Dott. Ing. Orazio Tricarico



CONSULENZA:

EM/REV.	DATA	REDATTO	VERIFICATO	APPROVATO	DESCRIZIONE
1	LUGLIO 2021	B.B.	A.A. - O.T.	A.A. - O.T.	Progetto definitivo