PLANIMETRIA
scala 1:500

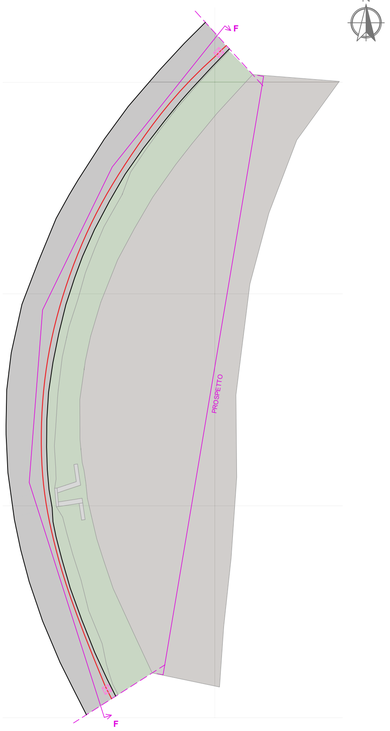

SEZIONE F-F
scala 1:200

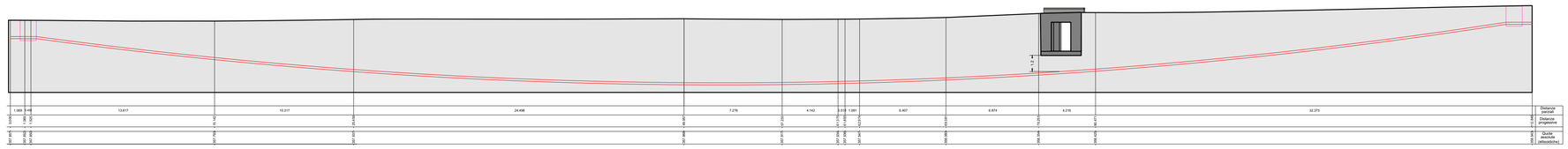

PROSPETTO
scala 1:200

VISTA ASSONOMETRICA

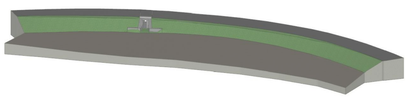

LOCALIZZAZIONE PUNTI DI VISTA

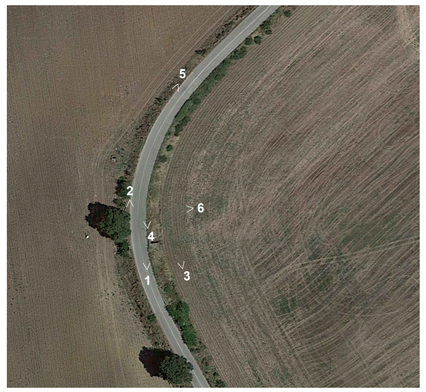

RILIEVO FOTOGRAFICO

1

2

3

4

5

6

REGIONE BASILICATA

COMUNE DI MONTEMILONE

COMUNE DI VENOSA

Provincia Potenza

PROGETTO DEFINITIVO RELATIVO ALLA REALIZZAZIONE DI UN IMPIANTO EOLICO COSTITUITO DA 11 AEROGENERATORI E DALLE RELATIVE OPERE DI CONNESSIONE ALLA R.T.N.
Impianto "GAUDIANO" potenza complessiva 72,6 MW

ALLEGATO V
Particolare Attraversamento In TOC n.5

ELABORATO
A.3.1.5

PROPONENTE:

Nausicaa srl
Via Tadino 52 - 20124 MILANO
PI 11052930960
postmaster@pec.nausicaa-srl.it

NAUSICAA SRL
VIA TADINO 52
20124 MILANO
PI 11052930960

PROGETTO E SIA:

TECH
SOCIETÀ DI INGEGNERIA & SERVIZI PER L'INGEGNERIA

Il DIRETTORE TECNICO
Dott. Ing. Orazio Tricarico

ORAZIO TRICARICO
Sez. A - 4985
PROVINCIA DI BARI

CONSULENZA:

TRICARICO
ORAZIO
04.04.2022
11:32:00
GMT+01:00

EM./REV.	DATA	REDATTO	VERIFICATO	APPROVATO	DESCRIZIONE
0	MAR 2022	B.B.	A.A. - O.T.	A.A. - O.T.	Progetto definitivo