DIAFRAMMA DI PILA DP scala 1:20

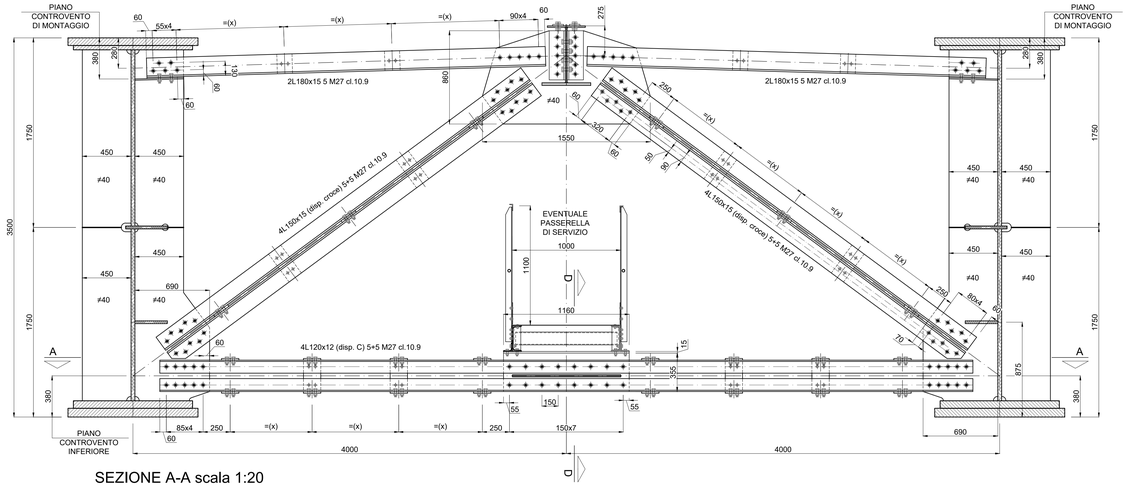

SEZIONE A-A scala 1:20

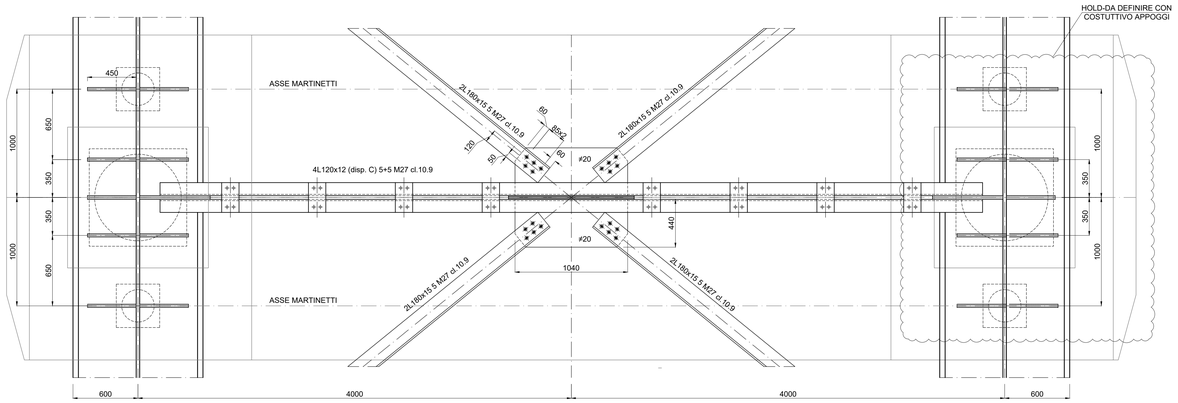

VISTA LONGITUDINALE SU PILA scala 1:20

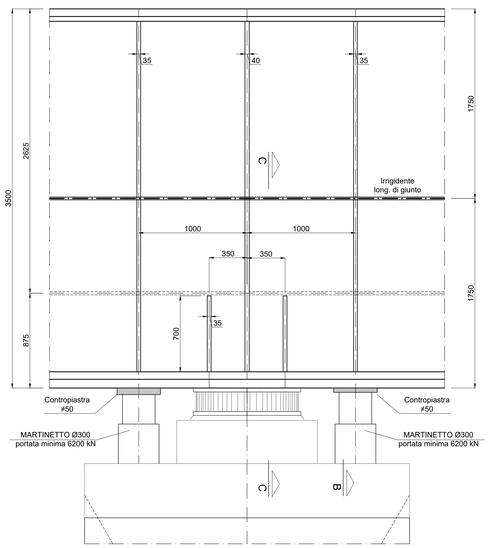

SEZIONE B-B nervature su martinetti scala 1:20

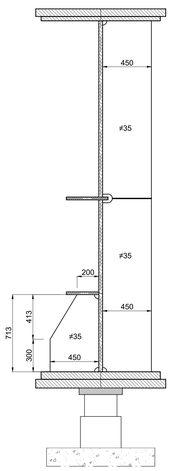

SEZIONE C-C nervature su appoggi scala 1:20

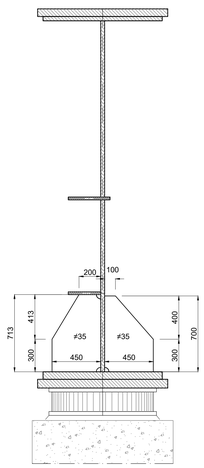

SEZIONE H-H scala 1:5

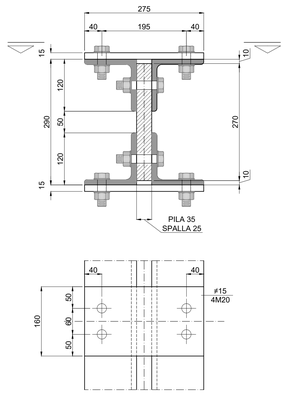

SEZIONE D-D scala 1:10

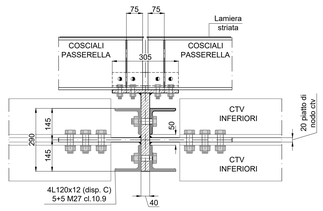

DETTAGLIO CALASTRELLI

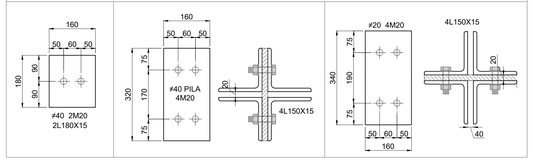

I CALASTRELLI DEVONO ESSERE DISTRIBUITI SECONDO IL SEGUENTE CRITERIO: X≤40 i min DEL PROFILO COLLEGATO E COMUNQUE DEVONO ESSERE DISPOSTI IN MODO TALE DA DIVIDERE L'ASTA COLLEGATA IN ALMENO 3 PARTI UGUALI.

NOTA BENE: TUTTI GLI SPESSORI DEI PIATTI DI COLLEGAMENTO, LA TIPOLOGIA ED IL NUMERO DI BULLONI UTILIZZATI, NONCHÈ LA TIPOLOGIA DI SALDATURA RIPORTATA SONO DA INTENDERSI UNICAMENTE COME TIPOLOGICI. TUTTI QUESTI ELEMENTI DOVRANNO ESSERE COMPIUTAMENTE SVILUPPATI E VERIFICATI NELL'AMBITO DEL PROGETTO ESECUTIVO.

SALDATURE: a — saldature continue

BULLONI — SIMBOLOGIA: BULL. M16 | BULL. M20 | BULL. M24 | BULL. M27 | PIOLI Ø19

DIAFRAMMA DI SPALLA DS (graficamente rappresentata spalla A) scala 1:20

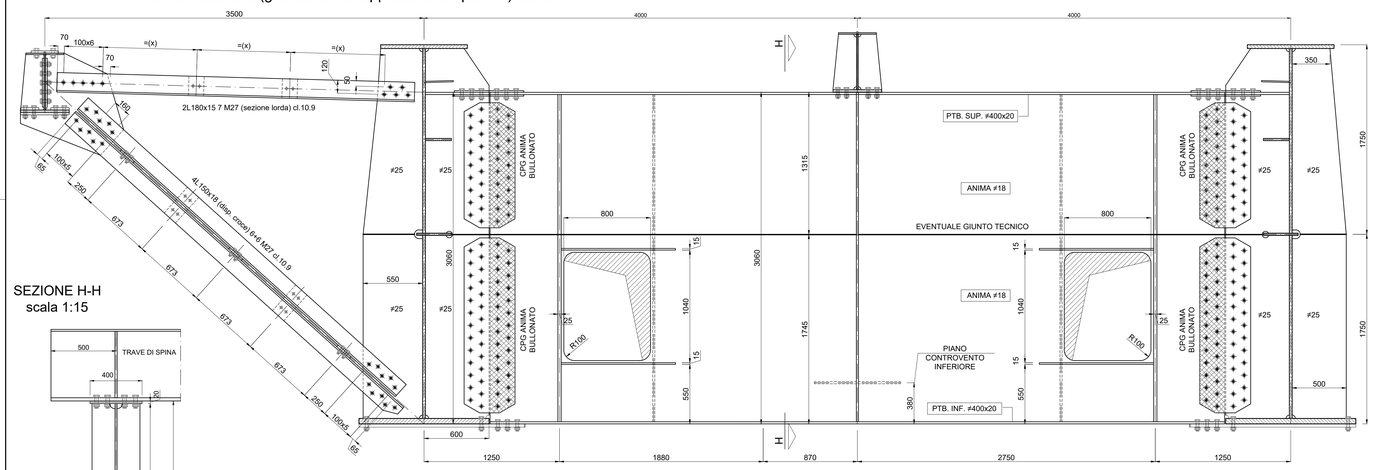

SEZIONE H-H scala 1:15

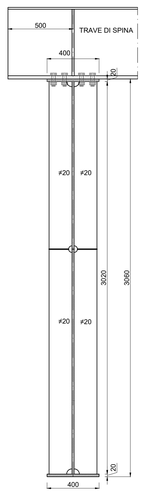

SEZIONE I-I scala 1:20

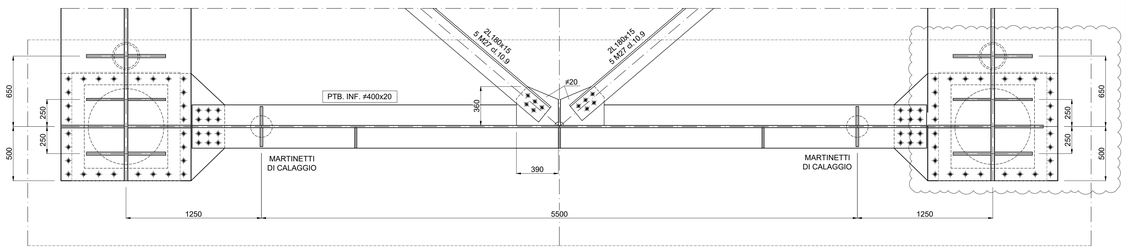

VISTA LONGITUDINALE SU SPALLA scala 1:20

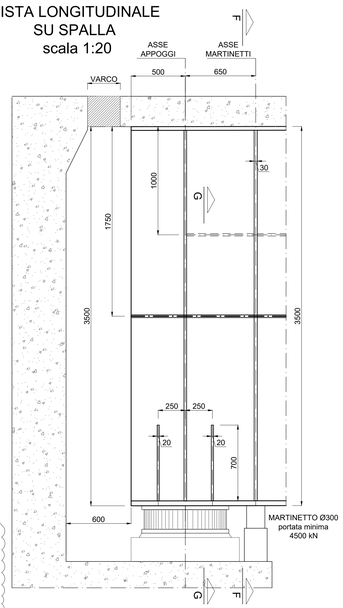

SEZIONE F-F nervature su martinetti scala 1:20

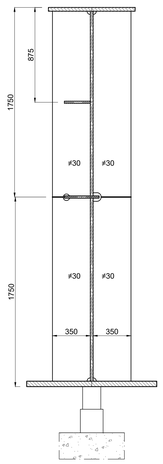

SEZIONE G-G nervature su appoggi scala 1:20

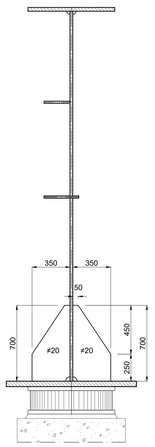

anas — GRUPPO FS ITALIANE

Direzione Progettazione e Realizzazione Lavori

S.G.C. E78 GROSSETO - FANO

Tratto Selci Lama (E45) - S. Stefano di Gaifa.
Adeguamento a 2 corsie del tratto della Variante di Urbania

PROGETTO DEFINITIVO

ANAS - DIREZIONE PROGETTAZIONE E REALIZZAZIONE LAVORI

COORDINATORE PER LA SICUREZZA IN FASE DI PROGETTAZIONE
Ing. Giuseppe Resta
Ordine Ingegneri Provincia di Roma n. 20629

IL GEOLOGO
Dott. Geol. Salvatore Marino
Ordine dei geologi della Regione Lazio n. 1069

VISTO: IL RESP. DEL PROCEDIMENTO
Ing. Vincenzo Cetone

VISTO: IL RESP. DEL PROGETTO
Arch.Pianif. Marco Colazza

I PROGETTISTI SPECIALISTICI
Ing. Ambrogio Signorelli
Ordine Ingegneri Provincia di Roma n. A35111
Ing. Moreno Panfili
Ordine Ingegneri Provincia di Perugia n. A2657
Ing. Claudio Salvatori
Ordine Ingegneri Provincia di Roma n. A15754
Ing. Giuseppe Resta
Ordine Ingegneri Provincia di Roma n. 20629

PROGETTAZIONE ATI:
(Mandataria) GPI INGEGNERIA — GESTIONE PROGETTI INGEGNERIA srl
(Mandante) consorzio stabile cocirogetti
(Mandante) engeko
(Mandante) SAIM Società Architettura Ingegneria Milano
IL PROGETTISTA E RESPONSABILE DELL'INTEGRAZIONE DELLE PRESTAZIONI SPECIALISTICHE. (DPR207/10 ART 15 COMMA 4)
Dott. Ing. GIORGIO GUIDUCCI
Ordine Ingegneri Provincia di Roma n. 14035

DOTT. ING. GIORGIO GUIDUCCI ORDINE DEGLI INGEGNERI DI ROMA 14035

OPERE D'ARTE MAGGIORI
VIADOTTI E PONTI
PONTE SANTA CATERINA
Carpenteria Metallica – Diaframmi spalle e pile

CODICE PROGETTO (PROGETTO / LIV.PROG. / ANNO)	NOME FILE	REVISIONE	SCALA
DPAN247 D 22	CODICE ELAB. T00VI03STRCP11_B	B	VARIE

REV.	DESCRIZIONE	DATA	REDATTO	VERIFICATO	APPROVATO
D					
C					
B	Rev. Ist.U.0039705 24/01/22 e Ist.U.0057794 01/02/22	Febbraio '22	Rovere	Mulier	Guiducci
A	Emissione	Ottobre '21	Rovere	Mulier	Guiducci