SEZIONE TIPO B2v
SCALA 1:50
SEZIONE TRASVERSALE -CARPENTERIA CENTINE

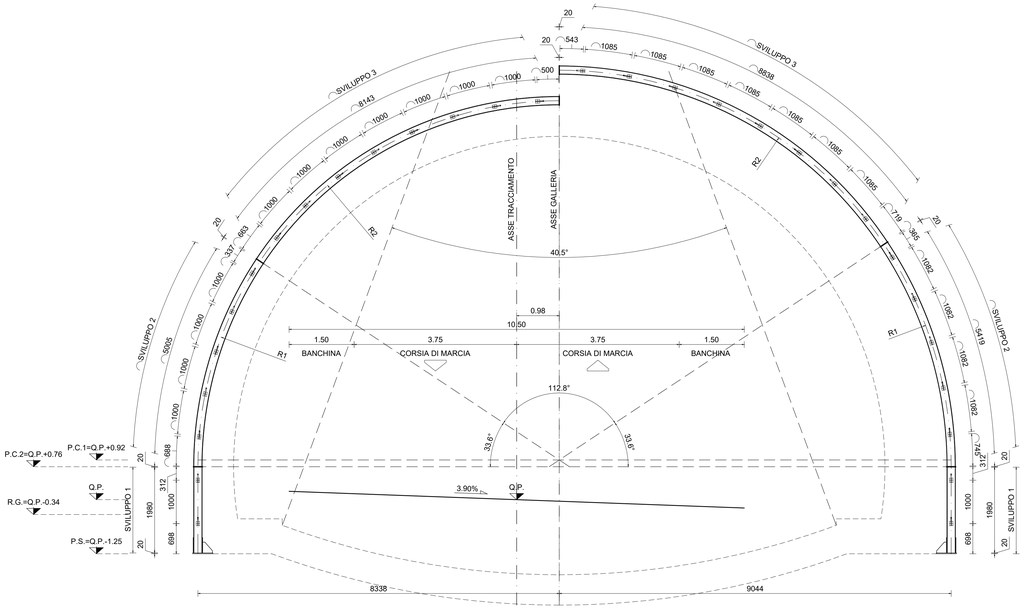

PARTICOLARE 1
SCALA 1:10
PIEDE CENTINE

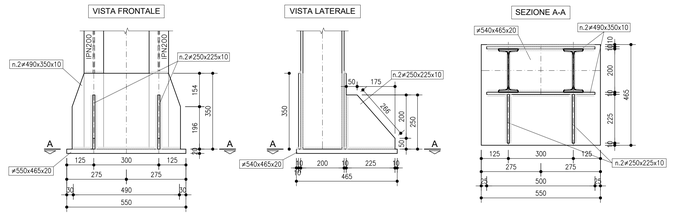

PARTICOLARE 2
SCALA 1:10
GIUNZIONE CENTINE

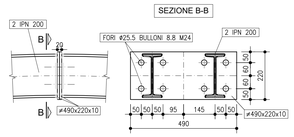

PARTICOLARE 3
SCALA 1:10
UNIONE CENTINE

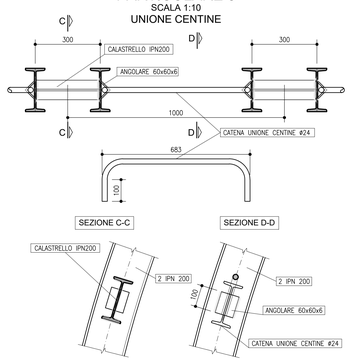

SEZIONE TIPO B2v
SCALA 1:50
SEZIONE LONGITUDINALE - CARPENTERIA CENTINE

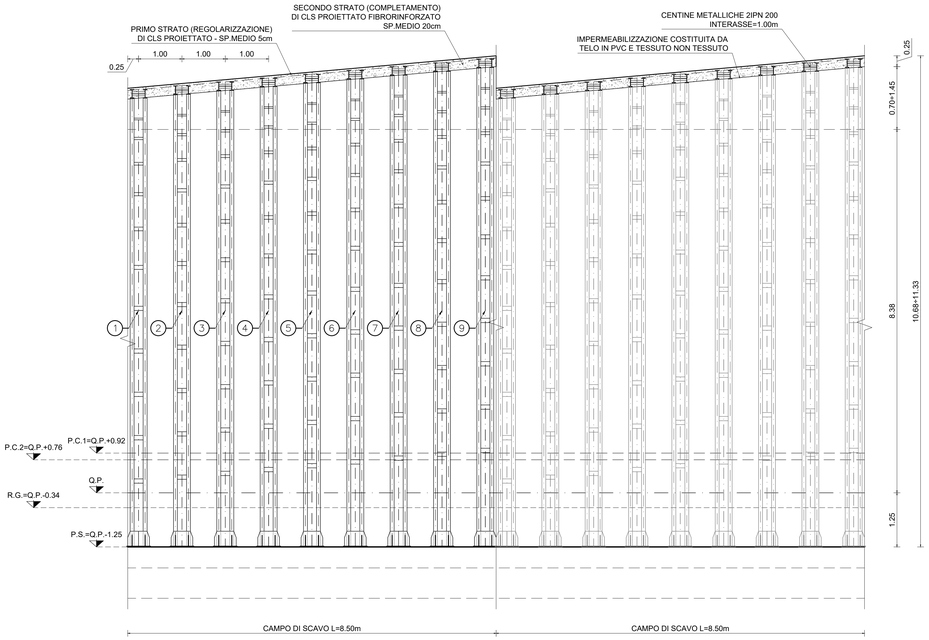

anas
GRUPPO FS ITALIANE

Direzione Progettazione e Realizzazione Lavori

S.G.C. E78 GROSSETO - FANO
Tratto Selci Lama (E45) - S. Stefano di Gaifa.
Adeguamento a 2 corsie del tratto della Variante di Urbania

PROGETTO DEFINITIVO

ANAS - DIREZIONE PROGETTAZIONE E REALIZZAZIONE LAVORI

COORDINATORE PER LA SICUREZZA IN FASE DI PROGETTAZIONE
Ing. Giuseppe Resta
Ordine Ingegneri Provincia di Roma n. 20629

IL GEOLOGO
Dott. Geol. Salvatore Marino
Ordine dei geologi della Regione Lazio n. 1069

VISTO: IL RESP. DEL PROCEDIMENTO
Ing. Vincenzo Catone

VISTO: IL RESP. DEL PROGETTO
Arch.Pianif. Marco Colazza

I PROGETTISTI SPECIALISTICI
Ing. Ambrogio Sig...
Ordine Ingegneri Provincia di Roma n. A35111
Ing. Moreno ...
Ordine Ingegneri Provincia di Perugia n. A2657
Ing. Claudio Muller
Ordine Ingegneri Provincia di Roma n. 15754
Ing. Giuseppe Resta
Ordine Ingegneri Provincia di Roma n. 20629

PROGETTAZIONE ATI:
(Mandataria)
GPI INGEGNERIA
GESTIONE PROGETTI INGEGNERIA srl
(Mandante)
cooprogetti
(Mandante)
engeko
(Mandante)
IL PROGETTISTA E RESPONSABILE DELL'INTEGRAZIONE DELLE PRESTAZIONI SPECIALISTICHE. (DPR207/10 ART 15 COMMA 1)
Dott. Ing. GIORGIO GUIDUCCI
Ordine Ingegneri Provincia di Roma n. 14035
Dott. Ing. GIORGIO GUIDUCCI ORDINE INGEGNERI ROMA n. 14035

GALLERIE
Galleria Urbania 2
Sezione tipo B2v
Carpenteria centine e particolari costruttivi

CODICE PROGETTO		NOME FILE		REVISIONE	SCALA
PROGETTO: DPAN247	LIV.PROG.: D	ANNO: 22	T00GN03OSTCA03_A	A	1:50
CODICE ELAB.					

REV.	DESCRIZIONE	DATA	REDATTO	VERIFICATO	APPROVATO
D					
C					
B					
A	Emissione	Dic.'21	Rinaldi	Signorelli	Guiducci