

S.G.C. E78 GROSSETO - FANO

Tratto Selci Lama (E45) - S. Stefano di Gaifa.
Adeguamento a 2 corsie del tratto della Variante di Urbania

PROGETTO DEFINITIVO

ANAS - DIREZIONE PROGETTAZIONE E REALIZZAZIONE LAVORI

<p>COORDINATORE PER LA SICUREZZA IN FASE DI PROGETTAZIONE</p> <p><i>Ing. Giuseppe Resta</i></p> <p>Ordine Ingegneri Provincia di Roma n. 20629</p>	<p>I PROGETTISTI SPECIALISTICI</p> <p><i>Ing. Ambrogio Signorelli</i></p> <p>Ordine Ingegneri Provincia di Roma n. A25111</p> <p><i>Ing. Moreno Panfilì</i></p> <p>Ordine Ingegneri Provincia di Perugia n. A2657</p> <p><i>Ing. Claudio Müller</i></p> <p>Ordine Ingegneri Provincia di Roma n. 15754</p>	<p>PROGETTAZIONE ATI: (Mandataria)</p> <p>GPI INGEGNERIA GESTIONE PROGETTI INGEGNERIA srl</p> <p>(Mandante)</p> <p>cooprogetti cocoprogetti</p> <p>(Mandante)</p> <p>engeko</p> <p>(Mandante)</p> <p>AIM Studio di Architettura e Ingegneria Moderna</p>
<p>IL GEOLOGO</p> <p><i>Dott. Geol. Salvatore Marino</i></p> <p>Ordine dei geologi della Regione Lazio n. 1069</p>	<p><i>Ing. Giuseppe Resta</i></p> <p>Ordine Ingegneri Provincia di Roma n. 20629</p>	<p>IL PROGETTISTA E RESPONSABILE DELL'INTEGRAZIONE DELLE PRESTAZIONI SPECIALISTICHE. (DPR207/10 ART 15 COMMA 2):</p> <p><i>Dott. Ing. GIORGIO GUIDUCCI</i> Ordine Ingegneri ROMA N° 14035</p>
<p>VISTO: IL RESP. DEL PROCEDIMENTO</p> <p><i>Ing. Vincenzo Catone</i></p>		
<p>VISTO: IL RESP. DEL PROGETTO</p> <p><i>Arch. Pianif. Marco Colazza</i></p>		

IMPIANTI TECNOLOGICI

Elaborati generali

Calcolo elettrico

CODICE PROGETTO			NOME FILE	REVISIONE	SCALA
PROGETTO	LIV.PROG.	ANNO	T00IM00IMPRE04_A		
DPAN247	D	22	CODICE ELAB. T00IM00IMPRE04	A	-
D					
C					
B					
A	Emissione		Ottobre '21	Salvi	Panfilì
REV.	DESCRIZIONE		DATA	REDATTO	VERIFICATO APPROVATO

INDICE

<u>1.</u>	<u>SCOPO</u>	<u>2</u>
<u>2.</u>	<u>NORME DI RIFERIMENTO E ANALISI DEI RISCHI</u>	<u>2</u>
<u>3.</u>	<u>CRITERI DI DIMENSIONAMENTO</u>	<u>3</u>
3.1.	PROTEZIONE CONTRO I SOVRACCARICHI.....	3
3.1.1.	<i>Protezione contro i cortocircuiti</i>	3
3.2.	CORRENTI DI CORTOCIRCUITO ALL'INTERNO DELL'IMPIANTO.....	4
3.2.1.	<i>Corrente di cortocircuito trifase</i>	4
3.2.2.	<i>Corrente di cortocircuito fase-fase</i>	4
3.2.3.	<i>Corrente di cortocircuito fase-neutro</i>	4
3.2.4.	<i>Corrente di cortocircuito fase-protezione</i>	5
3.3.	FATTORE DI TENSIONE E RESISTENZA DEI CONDUTTORI	5
3.3.1.	<i>Verifica del potere di chiusura in cortocircuito</i>	6
3.3.2.	<i>Valore di cresta I_p della corrente di cortocircuito</i>	6
3.3.3.	<i>Verifica dei condotti sbarre</i>	7
3.3.4.	<i>Verifica della tenuta del condotto sbarre</i>	7
3.4.	CALCOLO DELLA CADUTA DI TENSIONE	7
3.4.1.	<i>Temperatura a regime del conduttore</i>	8
<u>4.</u>	<u>ALLEGATO DI CALCOLO A: CABINA GALLERIA IL MONTE</u>	
<u>5.</u>	<u>ALLEGATO DI CALCOLO B: CABINA GALLERIE URBANIA 1 E URBANIA 2</u>	
<u>6.</u>	<u>ALLEGATO DI CALCOLO C: CABINA GALLERIA URBANIA 3</u>	

1. SCOPO

Il presente documento intende illustrare il dimensionamento e la verifica dell'impianto di alimentazione elettrica a servizio delle utenze elettriche presenti lungo IL Tronco Selci Lama – S. Stefano Gaifa – Lotto 7.

2. NORME DI RIFERIMENTO E ANALISI DEI RISCHI

L'elenco delle principali norme tecniche alle quali si è fatto riferimento per la progettazione del presente impianto è il seguente:

- CEI 0-16: Regola tecnica di riferimento per la connessione di utenti attivi e passivi alle reti AT ed MT delle imprese distributrici di energia elettrica;
- CEI 0-21: Regola tecnica di riferimento per la connessione di utenti attivi e passivi alle reti BT delle imprese distributrici di energia elettrica;
- CEI 64-8: Impianti elettrici utilizzatori;
- CEI 64-12: Guida per l'esecuzione dell'impianto di terra negli edifici per uso residenziale e terziario;
- CEI 11-25: Calcolo delle correnti di cortocircuito nelle reti trifasi a corrente alternata;
- CEI 23-49: Involucri per apparecchi per installazioni elettriche fisse per usi domestici e similari - Parte 2: Prescrizioni particolari per involucro destinati a contenere dispositivi di protezione ed apparecchi che nell'uso ordinario dissipano una potenza non trascurabile;
- CEI EN 62208: Involucro vuoti per apparecchiature assiemate di protezione e di manovra per bassa tensione - Prescrizioni generali;
- CEI EN 61439-1 (CEI 17-113): Apparecchiature assiemate di protezione e di manovra per bassa tensione (quadri BT) Parte 1: Regole generali;
- CEI EN 61439-2 (CEI 17-114): Apparecchiature assiemate di protezione e di manovra per bassa tensione (quadri BT) Parte 2: Quadri di potenza;
- CEI EN 60439-3 (CEI 17-13/3): Apparecchiature assiemate di protezione e di manovra per bassa tensione (quadri BT) - Parte 3: Prescrizioni particolari per apparecchiature assiemate di protezione e di manovra destinate ad essere installate in luoghi dove personale non addestrato ha accesso al loro uso - Quadri di distribuzione (ASD);
- CEI 23-51: Prescrizioni per la realizzazione, le verifiche e le prove dei quadri di distribuzione per installazioni fisse per uso domestico e similare.

3. CRITERI DI DIMENSIONAMENTO

3.1. PROTEZIONE CONTRO I SOVRACCARICHI

La verifica della protezione contro i sovraccarichi è stata effettuata secondo i seguenti criteri:

$$I_b \leq I_n \leq I_z$$

$$I_f \leq 1,45 I_z$$

I_b = Corrente di impiego del circuito

I_n = Corrente nominale del dispositivo di protezione

I_z = Portata in regime permanente della condotta in funzione del tipo di cavo e del tipo di posa del cavo

I_f = Corrente di funzionamento del dispositivo di protezione

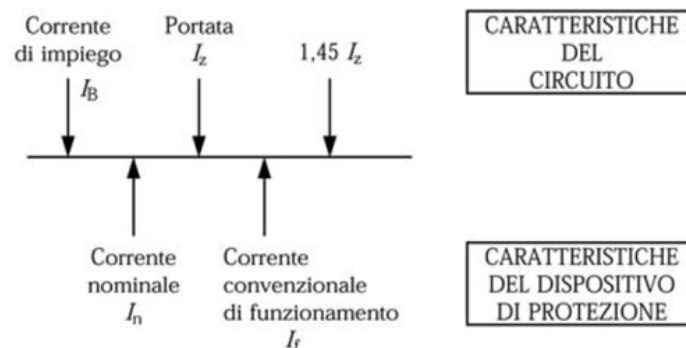

3.1.1. PROTEZIONE CONTRO I CORTOCIRCUITI

La verifica della protezione contro i cortocircuiti nell'impianto in è stata effettuata secondo i seguenti criteri:

$$I_{ccMax} \leq p.d.i.$$

$$I^2t \leq K^2 S^2$$

dove:

I_{ccMax} = Corrente di corto circuito massima

p.d.i. = Potere di interruzione apparecchiatura di protezione

I^2t = Integrale di Joule dalla corrente di corto circuito presunta (valore letto sulle curve delle apparecchiature di protezione)

K = Coefficiente della condotta utilizzata
115 per cavi isolati in PVC

135 per cavi isolati in gomma naturale e butilica

143 per cavi isolati in gomma etilenpropilenica e polietilene reticolato

S = Sezione della condotta

3.2. CORRENTI DI CORTOCIRCUITO ALL'INTERNO DELL'IMPIANTO

Nei vari punti dell'impianto le correnti di cortocircuito sono calcolate considerando le impedenze delle condutture, in accordo a quanto prescritto dalla norma CEI 11-25 e dalla guida CEI 11-28.

3.2.1. CORRENTE DI CORTOCIRCUITO TRIFASE

$$I_{k3F} = \frac{U_n * C}{k * Z_{cc}}$$

dove:

U_n = tensione concatenata

C = fattore di tensione

K = $\sqrt{3}$

Z_{cc} = $\sqrt{\sum R_{fase}^2 + \sum X_{fase}^2}$

3.2.2. CORRENTE DI CORTOCIRCUITO FASE-FASE

$$I_{kFF} = \frac{U_n * C}{k * Z_{cc}}$$

dove:

U_n = tensione concatenata

C = fattore di tensione

K = 2

Z_{cc} = $\sqrt{\sum R_{fase}^2 + \sum X_{fase}^2}$

3.2.3. CORRENTE DI CORTOCIRCUITO FASE-NEUTRO

$$I_{kFN} = \frac{U_n * C}{k * Z_{cc}}$$

dove:

U_n = tensione concatenata

C = fattore di tensione

K = $\sqrt{3}$

Z_{cc} = $\sqrt{(\sum R_{fase} + \sum R_{neutro})^2 + (\sum X_{fase} + \sum X_{neutro})^2}$

PROGETTAZIONE ATI:

3.2.4. CORRENTE DI CORTOCIRCUITO FASE-PROTEZIONE

$$I_{kFP} = \frac{U_n * C}{k * Z_{cc}}$$

dove:

U_n = tensione concatenata

C = fattore di tensione

K = $\sqrt{3}$

Z_{cc} = $\sqrt{(\sum R_{fase} + \sum R_{protez.})^2 + (\sum X_{fase} + \sum X_{protez.})^2}$

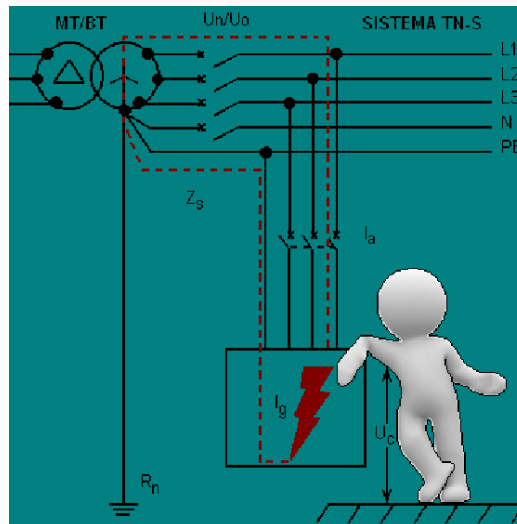

3.3. FATTORE DI TENSIONE E RESISTENZA DEI CONDUTTORI

Il fattore di tensione e la resistenza dei cavi assumono valori differenti a seconda del tipo di corrente di cortocircuito che si intende calcolare; in funzione di questi parametri, si ottengono, pertanto, i valori massimo ($I_k \text{ MAX}$) e minimo (I_{kmin}), per ciascun tipo di corrente di guasto calcolata (trifase, fase-fase, fase-neutro).

I valori assegnati sono riportati nella tabella seguente:

PROGETTAZIONE ATI:

	Ik MAX	Ikmin
C Fattore di tensione	1	0,95
R Resistenza	$R_{20^{\circ}\text{C}}$	$R = \left[1 + 0.004 \frac{1}{^{\circ}\text{C}} (\theta_e - 20^{\circ}\text{C}) \right] R_{20^{\circ}\text{C}}$ (Guida CEI 11-28 Pag. 11 formula (7))

dove la $R_{20^{\circ}\text{C}}$ è la resistenza dei conduttori a 20°C e θ_e è la temperatura scelta per stimare l'effetto termico della corrente di cortocircuito; il valore di riferimento è 145°C (come indicato nell'esempio di calcolo della guida CEI 11-28).

3.3.1. VERIFICA DEL POTERE DI CHIUSURA IN CORTOCIRCUITO

(Norme CEI EN 60947-2)

$$I_P \leq I_{CM}$$

dove:

I_P = è il valore di cresta della corrente di cortocircuito (massimo valore possibile della corrente presunta di cortocircuito)

I_{CM} = è il valore del potere di chiusura nominale in cortocircuito.

3.3.2. VALORE DI CRESTA I_P DELLA CORRENTE DI CORTOCIRCUITO

Il valore di cresta I_P è dato dalla norma CEI 11-28 - Art. 9.1.2 da:

$$I_P = K_{CR} \times \sqrt{2} \times I_K''$$

dove:

I_K'' = è la corrente simmetrica iniziale di cortocircuito

K_{CR} = è il coefficiente correttivo ricavabile dalla seguente formula:

$$K_{CR} = 1,02 + 0,98 e^{-3 \cdot R_{cc} / X_{cc}}$$

Il valore di I_P può, tuttavia, essere limitato da apparecchiature installate a monte che abbiano una caratteristica di limitazione del picco (valore letto dall'archivio apparecchiature).

Il valore di I_{CM} è dato dalla norma CEI 11-28 - Art. 9.1.1 da:

$$I_{CM} = I_{CU} \cdot n$$

dove:

I_{CU} = è il valore del potere di interruzione estremo in cortocircuito

n = è un coefficiente da utilizzare in funzione della tabella normativa di seguito riportata.

PROGETTAZIONE ATI:

Estratto dalla Tabella 2 – Rapporto n tra potere di chiusura e potere di interruzione in cortocircuito e fattore di potenza relativo (interruttori per corrente alternata)

Potere di interruzione in cortocircuito [kA valore efficace]	Fattore dipotenza	n =	Valore minimo del fattore n potere di chiusura in cortocircuito potere di interruzione in cortocircuito
$4,5 \leq I \leq 6$	0,7	1,5	
$6 < I \leq 10$	0,5	1,7	
$10 < I \leq 20$	0,3	2,0	
$20 < I \leq 50$	0,25	2,1	
$50 < I$	0,2	2,2	

3.3.3. VERIFICA DEI CONDOTTI SBARRE

(Norme CEI EN 60439-1 e CEI EN 60439-2)

$$I_P \leq I_{PK}$$

$$I^2t \leq I_{CW}^2$$

Valore di cresta I_P della corrente di cortocircuito

Il valore di cresta I_P è dato dalla norma CEI 11-28 - Art. 9.1.2 da:

$$I_P = K_{CR} \times \sqrt{2} \times I_K^{II}$$

dove:

I_K^{II} = è la corrente simmetrica iniziale di cortocircuito

K_{CR} = è il coefficiente correttivo ricavabile dalla seguente formula:

$$K_{CR} = 1,02 + 0,98 e^{-3 \cdot R_{cc} / X_{cc}}$$

3.3.4. VERIFICA DELLA TENUTA DEL CONDOTTO SBARRE

$$I^2t \leq I_{CW}^2$$

dove:

I^2t = valore dell'energia specifica passante letto sulla curva I^2t della protezione in corrispondenza delle correnti di corto circuito

I_{CW}^2 = corrente ammissibile di breve durata (1s) sopportata dal condotto sbarre.

3.4. CALCOLO DELLA CADUTA DI TENSIONE

Il calcolo della caduta di tensione in ogni punto dell'impianto è stato eseguito applicando la seguente formula:

$$\Delta V = K \times I \times L \times (R_l \cos \varphi + X_l \sin \varphi)$$

PROGETTAZIONE ATI:

dove:

- I = corrente di impiego I_B (oppure la corrente di taratura I_n espressa in A)
- R_I = resistenza (alla TR) della linea in Ω/km (valutata in funzione della reale corrente che percorre il conduttore)
- X_I = reattanza della linea in Ω/km
- K = 2 per linee monofasi - 1,73 per linee trifasi
- L = lunghezza della linea in km.

3.4.1. TEMPERATURA A REGIME DEL CONDUTTORE

Il conduttore attraversato da corrente dissipa energia che si traduce in un aumento della temperatura del cavo. La temperatura viene calcolata come di seguito indicato:

$$T_R = T_Z \times n^2 - T_A (n^2 - 1)$$

dove:

- T_R = è la temperatura a regime espressa in °C
- T_Z = è la temperatura massima di esercizio relativa alla portata espressa in °C
- T_A = è la temperatura ambiente espressa in °C
- n = è il rapporto tra la corrente d'impiego I_B e la portata I_Z del cavo, ricavata dalla tabella delle portate adottata per l'esecuzione dei calcoli (UNEL 35024:70, IEC 364-5-523, UNEL 35024/1, UNEL 35026).

PROGETTAZIONE ATI:

4. ALLEGATO DI CALCOLO A: CABINA GALLERIA IL MONTE

PROGETTAZIONE ATI:

5. ALLEGATO DI CALCOLO B: CABINA GALLERIE URBANIA 1 E URBANIA 2

PROGETTAZIONE ATI:

6. ALLEGATO DI CALCOLO C: CABINA GALLERIA URBANIA 3

PROGETTAZIONE ATI:

ALIMENTAZIONE

DATI GENERALI DI IMPIANTO

Tensione Nominale [V]	Sistema di Neutro	Distribuzione	P. Contrattuale [kW]	Frequenza[Hz]
400	TNS	3 Fasi + Neutro	-	50

ALIMENTAZIONE PRINCIPALE: TRASFORMATORE

n° trafo	n° rami attivi	S _{cc} a monte [MVA]	S _n [kVA]	I _n Trafo [A]	V _{cc} [%]	P _{cu} [kW]
2	1	500	400	577,88	6	4,5

ALIMENTAZIONE DI RISERVA: GENERATORE
 QUADRO: [QGBT] QUADRO GENERALE DI BASSA TENSIONE
 LINEA: ARRIVO DA GRUPPO ELETTROGENO

Potenza [kVA]	X Subtransitoria [%]	X Omopolare [%]
400	10	6

PROGETTAZIONE ATI:

STRUTTURA QUADRI

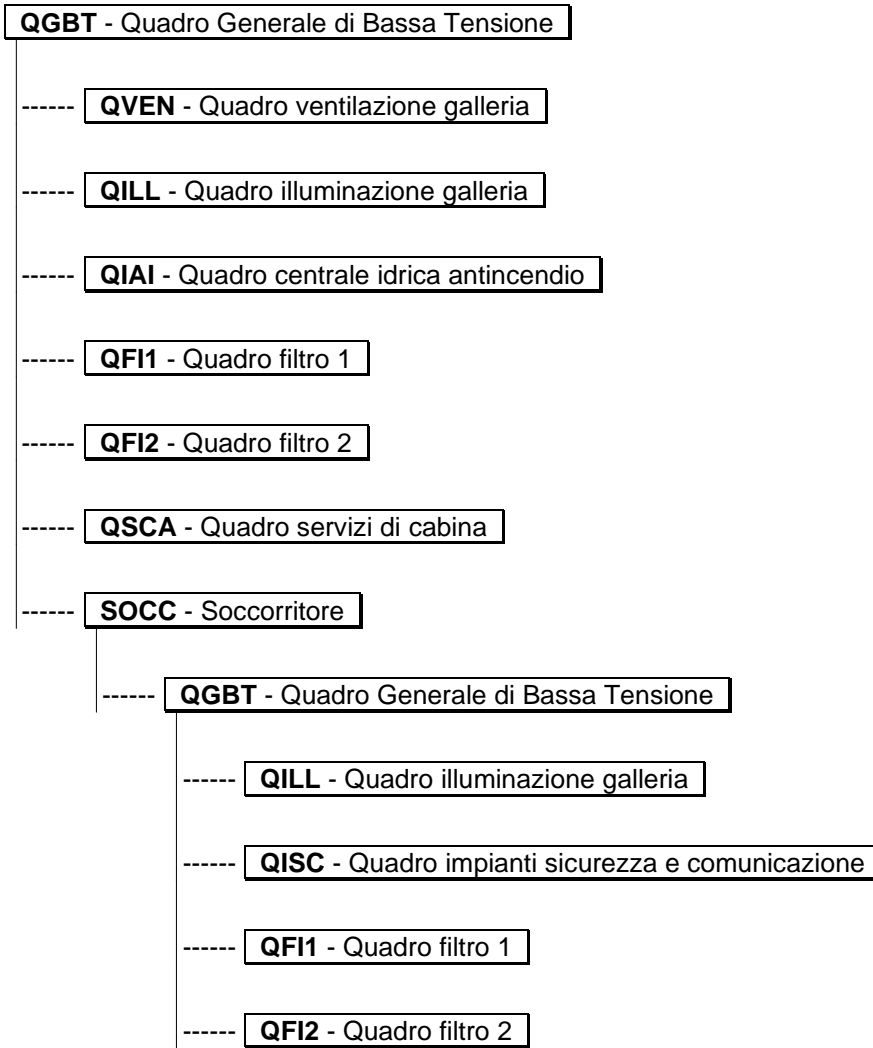

PROGETTAZIONE ATI:

LINEE

Utenza	Siglatura	Ph/N/PE Derivazione	P [kW]	Cos φ	Tensione [V]	I _b [A]
--------	-----------	------------------------	--------	-------	-----------------	-----------------------

Quadro: [QGBT] Quadro Generale di Bassa Tensione

Scaricatore sovratensione		3F+N+PE	0		400	0
Multimetro		3F+N+PE	0		400	0
N001 QVEN		3F+N+PE	255,74	0,80	400	463,81
Quadro ventilazione N002						
QILL		3F+N+PE	19,04	0,89	400	31,29
Quadro illuminazione N003						
QIAI		3F+N+PE	19,05	0,80	400	38,89
Q idrico antincendio N004						
QF11		3F+N+PE	9,76	0,84	400	23,14
Quadro filtro 1 N005						
QF12		3F+N+PE	9,83	0,84	400	22,98
Quadro filtro 2 N006						
QSCA		3F+N+PE	9,84	0,80	400	19,82
Q. servizi cabina N007						
SOCC		3F+N+PE	50,45	0,99	400	73,86
Soccorritore N008						
Rifasamento 100 kVAR	R0.1.11	3F+PE	95,42	(0,95)	400	196,96
N301			VAR			
Aux	U0.1.12	F+N+PE	0,2	0,80	230	1,08
Ausiliari N401						
Riserva N402		3F+N+PE	0		400	0
Riserva		3F+N+PE	0		400	0

Quadro: [QVEN] Quadro ventilazione galleria

Multimetro		3F+N+PE	0		400	0
N101	M1.1.2	3F+PE	30	0,80	400	54,12
Elettroventilatore 01 N102	M1.1.3	3F+PE	30	0,80	400	54,12
Elettroventilatore 02 N103	M1.1.4	3F+PE	30	0,80	400	54,12
Elettroventilatore 03 N104	M1.1.5	3F+PE	30	0,80	400	54,12
Elettroventilatore 04 N105	M1.1.6	3F+PE	30	0,80	400	54,12
Elettroventilatore 05 N106	M1.1.7	3F+PE	30	0,80	400	54,12
Elettroventilatore 06 N107	M1.1.8	3F+PE	30	0,80	400	54,12
Elettroventilatore 07						

PROGETTAZIONE ATI:

IMPIANTI TECNOLOGICI – ELABORATI GENERALI – CALCOLO ELETTRICO

Utenza	Siglatura	Ph/N/PE Derivazione	P [kW]	Cos φ	Tensione [V]	I _b [A]
N108 Elettroventilatore 08	M1.1.9	3F+PE	30	0,80	400	54,12
N109 Elettroventilatore 09	M1.1.10	3F+PE	30	0,80	400	54,12
N110 Elettroventilatore 10	M1.1.11	3F+PE	30	0,80	400	54,12
N111 Elettroventilatore 11	M1.1.12	3F+PE	30	0,80	400	54,12
N112 Elettroventilatore 12	M1.1.13	3F+PE	30	0,80	400	54,12
N301 Aux Ausiliari	U1.1.14	F+N+PE	0,2	0,80	230	1,08

Quadro: [QILL] Quadro illuminazione galleria

Multimetro		3F+N+PE	0		400	0
N201 Generale rinforzo ovest		3F+N+PE	10	0,90	400	16,1
N201-R1 Rinforzo 1	U2.2.1	3F+N+PE	5	0,90	400	8,01
N201-R1 Rinforzo 2	U2.2.2	3F+N+PE	5	0,90	400	8,01
N202 Generale rinforzo est		3F+N+PE	10	0,90	400	16,1
N202-R1 Rinforzo 1	U2.2.3	3F+N+PE	5	0,90	400	8,01
N202-R1 Rinforzo 2	U2.2.4	3F+N+PE	5	0,90	400	8,01
N203 Permanente ordinaria	U2.1.4	3F+N+PE	2,2	0,90	400	3,52
N301 Aux Ausiliari	U2.1.5	F+N+PE	0,2	0,80	230	1,08
N401 Riserva		3F+N+PE	0		400	0
N402 Riserva		3F+N+PE	0		400	0

Quadro: [QIAI] Quadro centrale idrica antincendio

Spie Presenza tensione		3F+N+PE	0		400	0
N101 Alimentazione quadro elettropompa	U3.1.2	3F+N+PE	18,5	0,80	400	33,37
N102 Alimentazione quadro pompa pilota	U3.1.3	3F+N+PE	1,5	0,80	400	2,7
N103 Alimentazione quadro motopompa	U3.1.4	F+N+PE	0,5	0,80	230	2,71
N104 Prese di servizio	U3.1.5	F+N+PE	2,5	0,80	230	13,58
N105 Termoconvettore	U3.1.6	F+N+PE	1	0,80	230	5,43
N106 Pompa drenaggio	M3.1.7	3F+PE	1,1	0,80	400	1,98
N201 Illuminazione locale	U3.1.8	F+N+PE	0,1	0,90	230	0,48
N202 Illuminazione sicurezza	U3.1.9	F+N+PE	0,01	0,90	230	0,04

PROGETTAZIONE ATI:

IMPIANTI TECNOLOGICI – ELABORATI GENERALI – CALCOLO ELETTRICO

Utenza	Siglatura	Ph/N/PE Derivazione	P [kW]	Cos φ	Tensione [V]	I _b [A]
N301 Aux Ausiliari	U3.1.10	F+N+PE	0,2	0,80	230	1,08
N401 Riserva		F+N+PE	0		230	0
N402 Riserva		F+N+PE	0		230	0

Quadro: [QF11] Quadro filtro 1

Spie presenza tensione		3F+N+PE	0		400	0
N101 Ventilatore pressurizzazione	M4.1.2	3F+PE	3	0,98	400	4,41
N102 Presa trifase	U4.1.3	3F+N+PE	8	0,80	400	14,43
N103 Presa monofase	U4.1.4	F+N+PE	2,5	0,80	230	13,58
N201 Illuminazione filtro	U4.1.5	F+N+PE	0,03	0,90	230	0,14
N202 Illuminazione cunicolo ovest	U4.1.6	F+N+PE	0,35	0,90	230	1,69
N203 Illuminazione cunicolo est	U4.1.7	F+N+PE	0,5	0,90	230	2,41
N301 Aux Ausiliari	U4.1.8	F+N+PE	0,2	0,80	230	1,08
N401 Riserva		F+N+PE	0		230	0
N402 Riserva		F+N+PE	0		230	0

Quadro: [QF12] Quadro filtro 2

Spie Presenza tensione		3F+N+PE	0		400	0
N101 Ventilatore pressurizzazione	M5.1.2	3F+PE	3	0,98	400	4,41
N102 Presa trifase	U5.1.3	3F+N+PE	8	0,80	400	14,43
N103 Presa monofase	U5.1.4	F+N+PE	2,5	0,80	230	13,58
N201 Illuminazione filtro	U5.1.5	F+N+PE	0,03	0,90	230	0,14
N202 Illuminazione cunicolo ovest	U5.1.6	F+N+PE	0,5	0,90	230	2,41
N203 Illuminazione cunicolo est	U5.1.7	F+N+PE	0,45	0,90	230	2,17
N301 Aux Ausiliari	U5.1.8	F+N+PE	0,2	0,80	230	1,08
N401 Riserva		F+N+PE	0		230	0
N402 Riserva		F+N+PE	0		230	0

Quadro: [QSCA] Quadro servizi di cabina

Spie presenza tensione		3F+N+PE	0		400	0
N101 Prese trifase	U6.1.2	3F+N+PE	8	0,80	400	14,43
N102 Prese trifase	U6.1.3	3F+N+PE	8	0,80	400	14,43

PROGETTAZIONE ATI:

IMPIANTI TECNOLOGICI – ELABORATI GENERALI – CALCOLO ELETTRICO

Utenza	Siglatura	Ph/N/PE Derivazione	P [kW]	Cos φ	Tensione [V]	I _b [A]
N103 Prese monofase	U6.1.4	F+N+PE	2,5	0,80	230	13,58
N104 Prese monofase	U6.1.5	F+N+PE	2,5	0,80	230	13,58
N105 Estrattore sala quadri	U6.1.6	F+N+PE	0,5	0,80	230	2,71
N106 Estrattore locale GE	U6.1.7	F+N+PE	0,5	0,80	230	2,71
N107 Termoconvettore sala quadri	U6.1.8	F+N+PE	1	0,80	230	5,43
N108 Termoconvettore locale imp speciali	U6.1.9	F+N+PE	1	0,80	230	5,43
N201 Illuminazione locali quadri	U6.1.10	F+N+PE	0,1	0,90	230	0,48
N202 Illuminazione locali ENEL	U6.1.11	F+N+PE	0,1	0,90	230	0,48
N203 Illuminazione esterna	U6.1.12	F+N+PE	0,1	0,90	230	0,48
N204 Illuminazione emergenza	U6.1.13	F+N+PE	0,1	0,90	230	0,48
N301 Aux Ausiliari	U6.1.14	F+N+PE	0,2	0,80	230	1,08
N302 Interruttore crepuscolare		3F+N+PE	0		400	0
N401 Riserva		F+N+PE	0		230	0
N402 Riserva		F+N+PE	0		230	0
N403 Riserva		F+N+PE	0		230	0
N404 Riserva		F+N+PE	0		230	0

Quadro: [SOCC] Soccorritore

SOCC Alimentazione soccorritore		3F+N+PE	50,45	0,99	400	73,56
------------------------------------	--	---------	-------	------	-----	-------

Quadro: [QGBT] Quadro Generale di Bassa Tensione

Scaricatore sovratensione		3F+N+PE	0		400	0
Multimetro		3F+N+PE	0		400	0
C001 QILL		3F+N+PE	3,9	0,85	400	7,31
Quadro illuminazione C002 QISC		3F+N+PE	3,96	0,80	400	14,67
Q Imp Sic e Com C003 QF11		3F+N+PE	6,88	0,82	400	13,2
Quadro filtro 1 C004 QF12		3F+N+PE	6,88	0,82	400	13,2
Quadro filtro 2 C301 Aux Ausiliari	U8.1.7	F+N+PE	0,2	0,80	230	1,08
C401 Riserva		3F+N+PE	0		400	0

PROGETTAZIONE ATI:

IMPIANTI TECNOLOGICI – ELABORATI GENERALI – CALCOLO ELETTRICO

Utenza	Siglatura	Ph/N/PE Derivazione	P [kW]	Cos φ	Tensione [V]	I _b [A]
C402 Riserva		3F+N+PE	0		400	0

Quadro: [QILL] Quadro illuminazione galleria

Spie presenza tensione		3F+N+PE	0		400	0
C201 Permanente sicurezza	U9.1.2	3F+N+PE	2,2	0,90	400	3,52
C202 Luminanzometro imbocco ovest	U9.1.3	F+N+PE	0,5	0,80	230	2,71
C203 Luminanzometro imbocco est	U9.1.4	F+N+PE	0,5	0,80	230	2,71
C204 Controllo illuminazione	U9.1.5	F+N+PE	0,5	0,80	230	2,71
N301 Aux	U9.1.6	F+N+PE	0,2	0,80	230	1,08
Ausiliari N401		F+N+PE	0		230	0
Riserva N402		3F+N+PE	0		400	0
Riserva						

Quadro: [QISC] Quadro impianti sicurezza e comunicazione

Spie presenza tensione		3F+N+PE	0		400	0
C301 Centrale rivelazione incendi galleria	U10.1.2	F+N+PE	0,25	0,80	230	1,35
C302 Centrale rivelazione incendi cabina	U10.1.3	F+N+PE	0,25	0,80	230	1,35
C302 Rack videosorveglianza	U10.1.4	F+N+PE	0,5	0,80	230	2,71
C304 Switch	U10.1.5	F+N+PE	0,2	0,80	230	1,08
C305 PLC	U10.1.6	F+N+PE	0,25	0,80	230	1,35
C306 Centrale antintrusione	U10.1.7	F+N+PE	0,15	0,80	230	0,81
C307 Ausiliari	U10.1.8	F+N+PE	0,1	0,80	230	0,54
GE C308 Presca PC	U10.1.9	F+N+PE	2,5	0,80	230	13,58
C308 Aux	U10.1.10	F+N+PE	0,2	0,80	230	1,08
Ausiliari C401		F+N+PE	0		230	0
Riserva C402		F+N+PE	0		230	0
Riserva						

Quadro: [QFI1] Quadro filtro 1

Spie presenza tensione		3F+N+PE	0		400	0
C101 Telecamere galleria	U11.1.2	3F+N+PE	0,6	0,80	400	1,08
C102 Telecamere cunicolo	U11.1.3	3F+N+PE	0,5	0,80	400	0,9

PROGETTAZIONE ATI:

IMPIANTI TECNOLOGICI – ELABORATI GENERALI – CALCOLO ELETTRICO

Utenza	Siglatura	Ph/N/PE Derivazione	P [kW]	Cos φ	Tensione [V]	I _b [A]
C103 Dome imbocco ovest	U11.1.4	3F+N+PE	0,25	0,80	400	0,45
C104 Postazioni SOS	U11.1.5	3F+N+PE	0,6	0,80	400	1,08
C105 Segnaletica luminosa	U11.1.6	3F+N+PE	0,5	0,80	400	0,9
C106 Anemometro	U11.1.7	F+N+PE	0,25	0,80	230	1,35
C107 Misuratore CO - NO - OP	U11.1.8	F+N+PE	0,25	0,80	230	1,35
C108 F/C + PMV imbocco ovest	U11.1.9	3F+N+PE	1,2	0,80	400	2,16
C109 PMV imbocco ovest	U11.1.10	3F+N+PE	1,2	0,80	400	2,16
C201 Illuminazione cunicolo ovest	U11.1.11	F+N+PE	0,35	0,90	230	1,69
C202 Illuminazione cunicolo est	U11.1.12	F+N+PE	0,5	0,90	230	2,41
C203 Illuminazione emergenza	U11.1.13	F+N+PE	0,1	0,90	230	0,48
C204 Alimentatore picchetti ovest	U11.1.14	F+N+PE	0,25	0,90	230	1,2
C205 Alimentatore picchetti est	U11.1.15	F+N+PE	0,25	0,90	230	1,2
C206 Alimentatore picchetti porta	U11.1.16	F+N+PE	0,25	0,90	230	1,2
C301 Switch	U11.1.17	F+N+PE	0,2	0,90	230	0,96
C302 PLC	U11.1.18	F+N+PE	0,2	0,90	230	0,96
C303 Aux	U11.1.19	F+N+PE	0,2	0,80	230	1,08
Ausiliari						
C401 Riserva		3F+N+PE	0		400	0
C402 Riserva		F+N+PE	0		230	0
C403 Riserva		F+N+PE	0		230	0
C404 Riserva		F+N+PE	0		230	0

Quadro: [QFI2] Quadro filtro 2

Spie presenza tensione		3F+N+PE	0		400	0
C101 Telecamere galleria	U12.1.2	3F+N+PE	0,6	0,80	400	1,08
C102 Telecamere cunicolo	U12.1.3	3F+N+PE	0,5	0,80	400	0,9
C103 Dome imbocco ovest	U12.1.4	3F+N+PE	0,25	0,80	400	0,45
C104 Postazioni SOS	U12.1.5	3F+N+PE	0,6	0,80	400	1,08
C105 Segnaletica luminosa	U12.1.6	3F+N+PE	0,5	0,80	400	0,9
C106 Anemometro	U12.1.7	F+N+PE	0,25	0,80	230	1,35
C107 Misuratore CO - NO - OP	U12.1.8	F+N+PE	0,25	0,80	230	1,35
C108 F/C + PMV imbocco ovest	U12.1.9	3F+N+PE	1,2	0,80	400	2,16

PROGETTAZIONE ATI:

IMPIANTI TECNOLOGICI – ELABORATI GENERALI – CALCOLO ELETTRICO

Utenza	Siglatura	Ph/N/PE Derivazione	P [kW]	Cos φ	Tensione [V]	I _b [A]
C201 Illuminazione cunicolo ovest	U12.1.11	F+N+PE	0,35	0,90	230	1,69
C202 Illuminazione cunicolo est	U12.1.12	F+N+PE	0,5	0,90	230	2,41
C203 Illuminazione emergenza	U12.1.13	F+N+PE	0,1	0,90	230	0,48
C204 Alimentatore picchetti ovest	U12.1.14	F+N+PE	0,25	0,90	230	1,2
C205 Alimentatore picchetti est	U12.1.15	F+N+PE	0,25	0,90	230	1,2
C206 Alimentatore picchetti porta	U12.1.16	F+N+PE	0,25	0,90	230	1,2
C301 Switch	U12.1.17	F+N+PE	0,2	0,90	230	0,96
C302 PLC	U12.1.18	F+N+PE	0,2	0,90	230	0,96
C303 Aux Ausiliari	U12.1.19	F+N+PE	0,2	0,80	230	1,08
C401 Riserva		3F+N+PE	0		400	0
C402 Riserva		F+N+PE	0		230	0
C403 Riserva		F+N+PE	0		230	0
C404 Riserva		F+N+PE	0		230	0

PROGETTAZIONE ATI:

LISTA LIMITATORI DI SOVRATENSIONE

Utenza	Modello SPD	I_{imp} [kA]	I_{max} [kA]	I_n [kA]	U_p [kV]
--------	-------------	-------------------	-------------------	---------------	---------------

Quadro: [QGBT] Quadro Generale di Bassa Tensione

Scaricatore sovratensione	iQuick PRD20r 3P+N Tipo 2		20	5	1,5
---------------------------	---------------------------	--	----	---	-----

Quadro: [QGBT] Quadro Generale di Bassa Tensione

Scaricatore sovratensione	iQuick PRD20r 3P+N Tipo 2		20	5	1,5
---------------------------	---------------------------	--	----	---	-----

RIFASAMENTO

Utenza	Siglatura	P [kW]	Q [kvar]	Cos ϕ Da rifasare	Cos ϕ rifasato
--------	-----------	--------	----------	---------------------------	------------------------

Quadro: [QGBT] Quadro Generale di Bassa Tensione

N008 Rifasamento 100 kVAr	R0.1.11	299,15	95,42	0,93	0,93
---------------------------------	---------	--------	-------	------	------

UPS

Collocazione	Fasi ingresso	An [kVA]	THDi [%]	η	In rete 1 [A]	Tipo batteria
Descrizione UPS	Fasi uscita	cos ϕ	Tecnologia		In rete 2 [A]	Autonomia [min]

UPS: [SOCC] Soccorritore

[SOCC]	3	40	3	0,97	73,57	
GALAXY VS 40 kVA	3	0,99	on-line	-	-	30

CALCOLI E VERIFICHE

QUADRO: [QGBT] QUADRO GENERALE DI BASSA TENSIONE

LINEA: ARRIVO QMT

CARATTERISTICHE GENERALI DELLA LINEA

P [kW]	$I_b [A]/I_{nm} [A]$	$I_{b L1} [A]$	$I_{b L2} [A]$	$I_{b L3} [A]$	cos φ_b	$K_{utilizzo}$	$K_{contemp.}$	η
299,15	474,93	474,93	464,61	457,73	0,93		0,8	

CAVO

Siglatura	Derivazione	tipo cond.	Lungh. [m]	Posa 64-8	$T_{emp.} [^{\circ}C]$	n° supp.	Resistività [$^{\circ}K m/W$]	Prof. di Posa [m]	ravv. dist.	altri circuiti	K secur.
L1	3F+N+PE	uni	15	43	30			-	ravv.		1

Sezione Conduttori [mm ²]	$R_{cavo} [m\Omega]$	$X_{cavo} [m\Omega]$	$R_{tot} [m\Omega]$	$X_{tot} [m\Omega]$	$\Delta V_{cavo} [%]$	$\Delta V_{tot} [%]$	$\Delta V_{max prog} [%]$
fase neutro PE 1x240 1x120 1x120	1,16	1,35	5,73	25,43	0,37	0,37	4

$I_b [A]$	$I_z [A]$	$I_{cc max inizio linea} [kA]$	$I_{cc max Fine linea} [kA]$	$I_{ccmin fine linea} [kA]$	$I_{cc Terra} [kA]$
474,93	607	10,36	9,74	7,21	7,21

Designazione / Conduttore
FG16M16-0,6/1 kV - Cca-s1b,d1,a1/Cu

INTERRUTTORE

Utenza	Interruttore	Poli	Curva Sganciatore	$I_n [A]$	$I_r [A]$	$T_r [s]$	$I_m [kA]$	$I_{sd} [kA]$
Arrivo QMT	NSX630 F	4	MicroL2.3	630	475	-	4,75	4,75
Q1	4	-	-	-	-	-	-	-

VERIFICHE PROTEZIONI

Sovraccarico	Corto Circuito massimo	Corto Circuito minimo	Persone
SI	-	-	-

PROGETTAZIONE ATI:

CALCOLI E VERIFICHE

QUADRO: [QGBT] QUADRO GENERALE DI BASSA TENSIONE

LINEA: ARRIVO QMT

CARATTERISTICHE GENERALI DELLA LINEA

P [kW]	$I_b [A]/I_{nm} [A]$	$I_{b L1} [A]$	$I_{b L2} [A]$	$I_{b L3} [A]$	cos φ_b	$K_{utilizzo}$	$K_{contemp.}$	η
299,15	474,93	474,93	464,61	457,73	0,93		0,8	

CAVO

Siglatura	Derivazione	tipo cond.	Lungh. [m]	Posa 64-8	$T_{emp.}$ [°C]	n° supp.	Resistività [°K m/W]	Prof. di Posa [m]	ravv. dist.	altri circuiti	K secur.
L2	3F+N+PE	uni	15	43	30			-	ravv.		1

Sezione Conduttori [mm ²]	R_{cavo} [mΩ]	X_{cavo} [mΩ]	R_{tot} [mΩ]	X_{tot} [mΩ]	ΔV_{cavo} [%]	ΔV_{tot} [%]	$\Delta V_{max prog}$ [%]
fase neutro PE							
1x240 1x120 1x120	1,16	1,35	5,73	25,43	0,37	0,37	4

I_b [A]	I_z [A]	$I_{cc max inizio linea}$ [kA]	$I_{cc max Fine linea}$ [kA]	$I_{ccmin fine linea}$ [kA]	$I_{cc Terra}$ [kA]
474,93	607	10,36	9,74	7,21	7,21

Designazione / Conduttore
FG16M16-0,6/1 kV - Cca-s1b,d1,a1/Cu

INTERRUTTORE

Utenza	Interruttore	Poli	Curva Sganciatore	I_n [A]	I_r [A]	T_r [s]	I_m [kA]	I_{sd} [kA]
Siglatura	T_{sd} [s]	I_i	I_g [$xI_n - A$]	T_g [s]	Differenz.	Classe	$I_{\Delta n}$ [A]	$T_{\Delta n}$ [ms]
Arrivo QMT	NSX630 F	4	MicroL2.3	630	475	-	4,75	4,75
Q2	4	-	-	-				

VERIFICHE PROTEZIONI

Sovraccarico	Corto Circuito massimo	Corto Circuito minimo	Persone
SI	-	-	-

PROGETTAZIONE ATI:

CALCOLI E VERIFICHE

QUADRO: [QGBT] QUADRO GENERALE DI BASSA TENSIONE

LINEA: ARRIVO DA GRUPPO ELETTROGENO

CARATTERISTICHE GENERALI DELLA LINEA

P [kW]	$I_b [A]/I_{nm} [A]$	$I_{b L1} [A]$	$I_{b L2} [A]$	$I_{b L3} [A]$	cos φ_b	$K_{utilizzo}$	$K_{contemp.}$	η
299,15	474,93	474,93	464,61	457,73	0,93		0,8	

CAVO

Siglatura	Derivazione	tipo cond.	Lungh. [m]	Posa 64-8	$T_{emp.} [^{\circ}C]$	n° supp.	Resistività [$^{\circ}K m/W$]	Prof. di Posa [m]	ravv. dist.	altri circuiti	K secur.
L0.1.1	3F+N+PE	uni	20	43	30			-	ravv.		1

Sezione Conduttori [mm ²]			$R_{cavo} [m\Omega]$	$X_{cavo} [m\Omega]$	$R_{tot} [m\Omega]$	$X_{tot} [m\Omega]$	$\Delta V_{cavo} [%]$	$\Delta V_{tot} [%]$	$\Delta V_{max prog} [%]$
fase	neutro	PE							
1x240	1x120	1x120	1,54	1,8	0,0	40,0	0,49	0,49	4

$I_b [A]$	$I_z [A]$	$I_{cc max inizio linea} [kA]$	$I_{cc max Fine linea} [kA]$	$I_{ccmin fine linea} [kA]$	$I_{cc Terra} [kA]$
474,93	607	6,66	6,35	5,19	5,19

Designazione / Conduttore
FG16M16-0,6/1 kV - Cca-s1b,d1,a1/Cu

INTERRUTTORE

Utenza	Interruttore	Poli	Curva Sganciatore	$I_n [A]$	$I_r [A]$	$T_r [s]$	$I_m [kA]$	$I_{sd} [kA]$
Siglatura	$T_{sd} [s]$	I_i	$I_g [xI_n - A]$	$T_g [s]$	Differenz.	Classe	$I_{\Delta n} [A]$	$T_{\Delta n} [ms]$
Arrivo da Gruppo Elettrogeno	NSX630 F	4	MicroL2.3	630	475	-	4,75	4,75
Q0.1.1	4	-	-	-				

VERIFICHE PROTEZIONI

Sovraccarico	Corto Circuito massimo	Corto Circuito minimo	Persone
SI	-	-	-

PROGETTAZIONE ATI:

CALCOLI E VERIFICHE

QUADRO: [QGBT] QUADRO GENERALE DI BASSA TENSIONE

LINEA: SCARICATORE SOVRATENSIONE

CARATTERISTICHE GENERALI DELLA LINEA

P [kW]	$I_b [A]/I_{nm} [A]$	$I_{b L1} [A]$	$I_{b L2} [A]$	$I_{b L3} [A]$	cos φ_b	$K_{utilizzo}$	$K_{contemp.}$	η
0	0	0	0	0				

CALCOLI E VERIFICHE

QUADRO: [QGBT] QUADRO GENERALE DI BASSA TENSIONE

LINEA: MULTIMETRO

CARATTERISTICHE GENERALI DELLA LINEA

P [kW]	$I_b [A]/I_{nm} [A]$	$I_{b L1} [A]$	$I_{b L2} [A]$	$I_{b L3} [A]$	cos φ_b	$K_{utilizzo}$	$K_{contemp.}$	η
0	0	0	0	0				

CALCOLI E VERIFICHE

QUADRO: [QGBT] QUADRO GENERALE DI BASSA TENSIONE

LINEA: N001 QVEN QUADRO VENTILAZIONE

CARATTERISTICHE GENERALI DELLA LINEA

P [kW]	$I_b [A]/I_{nm} [A]$	$I_{b L1} [A]$	$I_{b L2} [A]$	$I_{b L3} [A]$	cos φ_b	$K_{utilizzo}$	$K_{contemp.}$	η
255,74	463,81	463,81	463,04	463,04	0,8			

CAVO

Siglatura	Derivazione	tipo cond.	Lungh. [m]	Posa 64-8	Temp. [°C]	n° supp.	Resistività [°K m/W]	Prof. di Posa [m]	ravv. dist.	altri circuiti	K secur.
L0.1.4	3F+N+PE	uni	20	43	30			-	ravv.		1

Sezione Conduttori [mm ²]	R_{cavo} [mΩ]	X_{cavo} [mΩ]	R_{tot} [mΩ]	X_{tot} [mΩ]	ΔV_{cavo} [%]	ΔV_{tot} [%]	$\Delta V_{max prog}$ [%]
fase neutro PE							
1x240 1x120 1x120	1,54	1,8	7,27 (3,09)	27,23 (43,61)	0,52	0,89 (1,01)	5

$I_b [A]$	$I_z [A]$	$I_{cc max inizio linea} [kA]$	$I_{cc max Fine linea} [kA]$	$I_{cc min fine linea} [kA]$	$I_{cc Terra} [kA]$
463,81	607	9,74 (6,35)	9,01 (5,81)	5,72 (4,1)	5,72 (4,1)

Designazione / Conduttore

FG16M16-0,6/1 kV - Cca-s1b,d1,a1/Cu

INTERRUTTORE

Utenza	Interruttore	Poli	Curva Sganciatore	$I_n [A]$	$I_r [A]$	$T_r [s]$	$I_m [kA]$	$I_{sd} [kA]$
Siglatura	$T_{sd} [s]$	I_i	$I_g [xI_n - A]$	$T_g [s]$	Differenz.	Classe	$I_{\Delta n} [A]$	$T_{\Delta n} [ms]$
N001 QVEN Quadro ventilazione	NSX630 F	4	MicroL4.3 Vigi	570	465	-	4,65	4,65
Q0.1.4	4	-	-	-	Micrologic Vigi	A	1	1000

VERIFICHE PROTEZIONI

Sovraccarico	Corto Circuito massimo	Corto Circuito minimo	Persone
SI	SI	SI	SI

PROGETTAZIONE ATI:

CALCOLI E VERIFICHE

QUADRO: [QGBT] QUADRO GENERALE DI BASSA TENSIONE

LINEA: N002 QILL QUADRO ILLUMINAZIONE

CARATTERISTICHE GENERALI DELLA LINEA

P [kW]	$I_b [A]/I_{nm} [A]$	$I_{b L1} [A]$	$I_{b L2} [A]$	$I_{b L3} [A]$	cos ϕ_b	$K_{utilizzo}$	$K_{contemp.}$	η
19,04	31,29	31,29	30,38	30,38	0,89			

CAVO

Siglatura	Derivazione	tipo cond.	Lungh. [m]	Posa 64-8	$T_{emp.} [^{\circ}C]$	n° supp.	Resistività [$^{\circ}K m/W$]	Prof. di Posa [m]	ravv. dist.	altri circuiti	K secur.
L0.1.5	3F+N+PE	multi	20	43	30			-	ravv.		1

Sezione Conduttori [mm ²]			$R_{cavo} [m\Omega]$	$X_{cavo} [m\Omega]$	$R_{tot} [m\Omega]$	$X_{tot} [m\Omega]$	$\Delta V_{cavo} [%]$	$\Delta V_{tot} [%]$	$\Delta V_{max prog} [%]$
fase	neutro	PE							
1x 50	1x 25	1x 25	7,41	1,56	13,14 (8,95)	26,99 (43,36)	0,12	0,49 (0,62)	4

$I_b [A]$	$I_z [A]$	$I_{cc max inizio linea [kA]}$	$I_{cc max Fine linea [kA]}$	$I_{ccmin fine linea [kA]}$	$I_{cc Terra [kA]}$
31,29	154	9,74 (6,35)	8,46 (5,73)	3,37 (2,98)	3,37 (2,98)

Designazione / Conduttore

FG16OM16-0,6/1 kV - Cca-s1b,d1,a1/Cu

INTERRUTTORE

Utenza	Interruttore	Poli	Curva Sganciatore	$I_n [A]$	$I_r [A]$	$T_r [s]$	$I_m [kA]$	$I_{sd} [kA]$
Siglatura	$T_{sd} [s]$	I_i	$I_g [xI_n - A]$	$T_g [s]$	Differenz.	Classe	$I_{\Delta n} [A]$	$T_{\Delta n} [ms]$
N002 QILL Quadro illuminazione	NSX100 B	4	MicroL2.2	40	31,36	-	0,31	0,31
Q0.1.5	4	-	-	-				

VERIFICHE PROTEZIONI

Sovraccarico	Corto Circuito massimo	Corto Circuito minimo	Persone
SI	SI	SI	SI

PROGETTAZIONE ATI:

CALCOLI E VERIFICHE

QUADRO: [QGBT] QUADRO GENERALE DI BASSA TENSIONE

LINEA: N003 QIAI Q IDRICO ANTINCENDIO

CARATTERISTICHE GENERALI DELLA LINEA

P [kW]	$I_b [A]/I_{nm} [A]$	$I_{b L1} [A]$	$I_{b L2} [A]$	$I_{b L3} [A]$	cos φ_b	$K_{utilizzo}$	$K_{contemp.}$	η
19,05	38,89	31,06	38,89	33,55	0,8			

CAVO

Siglatura	Derivazione	tipo cond.	Lungh. [m]	Posa 64-8	$T_{emp.} [^{\circ}C]$	n° supp.	Resistività [$^{\circ}K m/W$]	Prof. di Posa [m]	ravv. dist.	altri circuiti	K secur.
L0.1.6	3F+N+PE	multi	40	43	30			-	ravv.		1

Sezione Conduttori [mm ²]			$R_{cavo} [m\Omega]$	$X_{cavo} [m\Omega]$	$R_{tot} [m\Omega]$	$X_{tot} [m\Omega]$	$\Delta V_{cavo} [%]$	$\Delta V_{tot} [%]$	$\Delta V_{max prog} [%]$
fase	neutro	PE							
1x 6	1x 6	1x 6	123,47	3,82	129,19 (125,01)	29,25 (45,62)	2,07	2,44 (2,57)	4

$I_b [A]$	$I_z [A]$	$I_{cc max inizio linea} [kA]$	$I_{cc max Fine linea} [kA]$	$I_{ccmin fine linea} [kA]$	$I_{cc Terra} [kA]$
38,89	44	9,74 (6,35)	1,91 (1,9)	0,42 (0,42)	0,42 (0,42)

Designazione / Conduttore

FG16OM16-0,6/1 kV - Cca-s1b,d1,a1/Cu

INTERRUTTORE

Utenza	Interruttore	Poli	Curva Sganciatore	$I_n [A]$	$I_r [A]$	$T_r [s]$	$I_m [kA]$	$I_{sd} [kA]$
Siglatura	$T_{sd} [s]$	I_i	$I_g [xI_n - A]$	$T_g [s]$	Differenz.	Classe	$I_{\Delta n} [A]$	$T_{\Delta n} [ms]$
N003 QIAI Q idrico antincendio	NSX100 B	4	MicroL2.2	40	39,2	-	0,39	0,39
Q0.1.6	4	-	-	-				

VERIFICHE PROTEZIONI

Sovraccarico	Corto Circuito massimo	Corto Circuito minimo	Persone
SI	SI	SI	SI

PROGETTAZIONE ATI:

CALCOLI E VERIFICHE

QUADRO: [QGBT] QUADRO GENERALE DI BASSA TENSIONE

LINEA: N004 QFI1 QUADRO FILTRO 1

CARATTERISTICHE GENERALI DELLA LINEA

P [kW]	$I_b [A]/I_{nm} [A]$	$I_{b L1} [A]$	$I_{b L2} [A]$	$I_{b L3} [A]$	cos φ_b	$K_{utilizzo}$	$K_{contemp.}$	η
9,76	23,14	23,14	13,28	13,58	0,84			

CAVO

Siglatura	Derivazione	tipo cond.	Lungh. [m]	Posa 64-8	$T_{emp.} [^{\circ}C]$	n° supp.	Resistività [$^{\circ}K m/W$]	Prof. di Posa [m]	ravv. dist.	altri circuiti	K secur.
L0.1.7	3F+N+PE	multi	300	43	30			-	ravv.		1

Sezione Conduttori [mm ²]			$R_{cavo} [m\Omega]$	$X_{cavo} [m\Omega]$	$R_{tot} [m\Omega]$	$X_{tot} [m\Omega]$	$\Delta V_{cavo} [%]$	$\Delta V_{tot} [%]$	$\Delta V_{max prog} [%]$
fase	neutro	PE							
1x 25	1x 25	1x 25	222,24	24,39	227,97 (223,78)	49,82 (66,19)	2,44	2,81 (2,94)	4

$I_b [A]$	$I_z [A]$	$I_{cc max inizio linea} [kA]$	$I_{cc max Fine linea} [kA]$	$I_{ccmin fine linea} [kA]$	$I_{cc Terra} [kA]$
23,14	105	9,74 (6,35)	1,08 (1,08)	0,23 (0,23)	0,23 (0,23)

Designazione / Conduttore

FG16OM16-0,6/1 kV - Cca-s1b,d1,a1/Cu

INTERRUTTORE

Utenza	Interruttore	Poli	Curva Sganciatore	$I_n [A]$	$I_r [A]$	$T_r [s]$	$I_m [kA]$	$I_{sd} [kA]$
Siglatura	$T_{sd} [s]$	I_i	$I_g [xI_n - A]$	$T_g [s]$	Differenz.	Classe	$I_{\Delta n} [A]$	$T_{\Delta n} [ms]$
N004 QFI1 Quadro filtro 1	NSX100 B	4	MicroL2.2	40	23,25	-	0,23	0,23
Q0.1.7	4	-	-	-				

VERIFICHE PROTEZIONI

Sovraccarico	Corto Circuito massimo	Corto Circuito minimo	Persone
SI	SI	SI	SI

PROGETTAZIONE ATI:

CALCOLI E VERIFICHE

QUADRO: [QGBT] QUADRO GENERALE DI BASSA TENSIONE

LINEA: N005 QFI2 QUADRO FILTRO 2

CARATTERISTICHE GENERALI DELLA LINEA

P [kW]	$I_b [A]/I_{nm} [A]$	$I_{b L1} [A]$	$I_{b L2} [A]$	$I_{b L3} [A]$	cos ϕ_b	$K_{utilizzo}$	$K_{contemp.}$	η
9,83	22,98	22,98	13,28	14,07	0,84			

CAVO

Siglatura	Derivazione	tipo cond.	Lungh. [m]	Posa 64-8	$T_{emp.} [^{\circ}C]$	n° supp.	Resistività [$^{\circ}K m/W$]	Prof. di Posa [m]	ravv. dist.	altri circuiti	K secur.
L0.1.8	3F+N+PE	multi	600	43	30			-	ravv.		1

Sezione Conduttori [mm ²]			$R_{cavo} [m\Omega]$	$X_{cavo} [m\Omega]$	$R_{tot} [m\Omega]$	$X_{tot} [m\Omega]$	$\Delta V_{cavo} [%]$	$\Delta V_{tot} [%]$	$\Delta V_{max prog} [%]$
fase	neutro	PE							
1x 50	1x 25	1x 25	222,24	46,74	227,97 (223,78)	72,17 (88,54)	2,69	3,06 (3,19)	4

$I_b [A]$	$I_z [A]$	$I_{cc max inizio linea} [kA]$	$I_{cc max Fine linea} [kA]$	$I_{ccmin fine linea} [kA]$	$I_{cc Terra} [kA]$
22,98	154	9,74 (6,35)	1,06 (1,05)	0,16 (0,16)	0,16 (0,16)

Designazione / Conduttore

FG16OM16-0,6/1 kV - Cca-s1b,d1,a1/Cu

INTERRUTTORE

Utenza	Interruttore	Poli	Curva Sganciatore	$I_n [A]$	$I_r [A]$	$T_r [s]$	$I_m [kA]$	$I_{sd} [kA]$
Siglatura	$T_{sd} [s]$	I_i	$I_g [xI_n - A]$	$T_g [s]$	Differenz.	Classe	$I_{\Delta n} [A]$	$T_{\Delta n} [ms]$
N005 QFI2 Quadro filtro 2	NSX100 B	4	MicroL2.2	40	23	-	0,23	0,23
Q0.1.8	4	-	-	-				

VERIFICHE PROTEZIONI

Sovraccarico	Corto Circuito massimo	Corto Circuito minimo	Persone
SI	SI	SI	NO

PROGETTAZIONE ATI:

CALCOLI E VERIFICHE

QUADRO: [QGBT] QUADRO GENERALE DI BASSA TENSIONE

LINEA: N006 QSCA Q. SERVIZI CABINA

CARATTERISTICHE GENERALI DELLA LINEA

P [kW]	$I_b [A]/I_{nm} [A]$	$I_{b L1} [A]$	$I_{b L2} [A]$	$I_{b L3} [A]$	cos ϕ_b	$K_{utilizzo}$	$K_{contemp.}$	η
9,84	19,82	18,49	19,82	15,04	0,8			

CAVO

Siglatura	Derivazione	tipo cond.	Lungh. [m]	Posa 64-8	$T_{emp.} [^{\circ}C]$	n° supp.	Resistività [$^{\circ}K m/W$]	Prof. di Posa [m]	ravv. dist.	altri circuiti	K secur.
L0.1.9	3F+N+PE	multi	20	43	30			-	ravv.		1

Sezione Conduttori [mm ²]	$R_{cavo} [m\Omega]$	$X_{cavo} [m\Omega]$	$R_{tot} [m\Omega]$	$X_{tot} [m\Omega]$	$\Delta V_{cavo} [%]$	$\Delta V_{tot} [%]$	$\Delta V_{max prog} [%]$
fase neutro PE 1x 4 1x 4 1x 4	92,6	2,02	98,33 (94,14)	27,45 (43,82)	0,79	1,16 (1,28)	4

$I_b [A]$	$I_z [A]$	$I_{cc max inizio linea} [kA]$	$I_{cc max Fine linea} [kA]$	$I_{ccmin fine linea} [kA]$	$I_{cc Terra} [kA]$
19,82	35	9,74 (6,35)	2,48 (2,44)	0,56 (0,56)	0,56 (0,56)

Designazione / Conduttore

FG16OM16-0,6/1 kV - Cca-s1b,d1,a1/Cu

INTERRUTTORE

Utenza	Interruttore	Poli	Curva Sganciatore	$I_n [A]$	$I_r [A]$	$T_r [s]$	$I_m [kA]$	$I_{sd} [kA]$
Siglatura	$T_{sd} [s]$	I_i	$I_g [xI_n - A]$	$T_g [s]$	Differenz.	Classe	$I_{\Delta n} [A]$	$T_{\Delta n} [ms]$
N006 QSCA Q. servizi cabina	iC40 N	3+N	C	20	20	-	0,2	0,2
Q0.1.9	3+N	-	-	-				

VERIFICHE PROTEZIONI

Sovraccarico	Corto Circuito massimo	Corto Circuito minimo	Persone
SI	SI	SI	SI

PROGETTAZIONE ATI:

CALCOLI E VERIFICHE

QUADRO: [QGBT] QUADRO GENERALE DI BASSA TENSIONE
LINEA: N007 SOCC SOCCORRITORE

CARATTERISTICHE GENERALI DELLA LINEA

P [kW]	$I_b [A]/I_{nm} [A]$	$I_{b L1} [A]$	$I_{b L2} [A]$	$I_{b L3} [A]$	cos ϕ_b	$K_{utilizzo}$	$K_{contemp.}$	η
50,45	73,86	73,86	73,86	73,86	0,99			

CAVO

Siglatura	Derivazione	tipo cond.	Lungh. [m]	Posa 64-8	$T_{emp.} [^{\circ}C]$	n° supp.	Resistività [$^{\circ}K m/W$]	Prof. di Posa [m]	ravv. dist.	altri circuiti	K secur.
L0.1.10	3F+N+PE	multi	20	43	30			-	ravv.		1

Sezione Conduttori [mm ²]			$R_{cavo} [m\Omega]$	$X_{cavo} [m\Omega]$	$R_{tot} [m\Omega]$	$X_{tot} [m\Omega]$	$\Delta V_{cavo} [%]$	$\Delta V_{tot} [%]$	$\Delta V_{max prog} [%]$
fase	neutro	PE							
1x 35	1x 25	1x 25	10,58	1,57	16,31 (12,13)	26,99 (43,37)	0,42	0,79 (0,91)	4

$I_b [A]$	$I_z [A]$	$I_{cc max inizio linea [kA]}$	$I_{cc max Fine linea [kA]}$	$I_{ccmin fine linea [kA]}$	$I_{cc Terra [kA]}$
73,86	128	9,74 (6,35)	8,05 (5,64)	3,1 (2,79)	3,1 (2,79)

Designazione / Conduttore
FG16OM16-0,6/1 kV - Cca-s1b,d1,a1/Cu

INTERRUTTORE

Utenza	Interruttore	Poli	Curva Sganciatore	$I_n [A]$	$I_r [A]$	$T_r [s]$	$I_m [kA]$	$I_{sd} [kA]$
Siglatura	$T_{sd} [s]$	I_i	$I_g [xI_n - A]$	$T_g [s]$	Differenz.	Classe	$I_{\Delta n} [A]$	$T_{\Delta n} [ms]$
N007 SOCC Soccorritore	NSX100 B	4	MicroL2.2	100	74,4	-	0,74	0,74
Q0.1.10	4	-	-	-				

VERIFICHE PROTEZIONI

Sovraccarico	Corto Circuito massimo	Corto Circuito minimo	Persone
SI	SI	SI	SI

PROGETTAZIONE ATI:

CALCOLI E VERIFICHE

QUADRO: [QGBT] QUADRO GENERALE DI BASSA TENSIONE
LINEA: N008 RIFASAMENTO 100 KVAR

CARATTERISTICHE GENERALI DELLA LINEA

Q [kvar]	I _b [A]	I _{b L1} [A]	I _{b L2} [A]	I _{b L3} [A]	cos φ _b	K _{utilizzo}	K _{contemp.}	η
95,42	196,96	0	0	0	0,95			

CAVO

Siglatura	Derivazione	tipo cond.	Lungh. [m]	Posa 64-8	Temp. [°C]	n° supp.	Resistività [°K m/W]	Prof. di Posa [m]	ravv. dist.	altri circuiti	K secur.
L0.1.11	3F+PE	uni	15	43	30			-	ravv.		1

Sezione Conduttori [mm ²] fase neutro PE	R _{cavo} [mΩ]	X _{cavo} [mΩ]	R _{tot} [mΩ]	X _{tot} [mΩ]	ΔV _{cavo} [%]	ΔV _{tot} [%]	ΔV _{max prog} [%]
1x 50 1x 25	5,56	1,52	11,28 (7,1)	26,94 (43,32)	0,61	0,98 (1,11)	4

I _b [A]	I _z [A]	I _{cc max inizio linea} [kA]	I _{cc max Fine linea} [kA]	I _{ccmin fine linea} [kA]	I _{cc Terra} [kA]
196,96	207	9,74 (6,35)	8,69 (5,78)	()	3,96 (3,34)

Designazione / Conduttore

FG16M16-0,6/1 kV - Cca-s1b,d1,a1/Cu

INTERRUTTORE

Utenza	Interruttore	Poli	Curva Sganciatore	I _n [A]	I _r [A]	T _r [s]	I _m [kA]	I _{sd} [kA]
Siglatura	T _{sd} [s]	I _i	I _g [xI _n - A]	T _g [s]	Differenz.	Classe	I _{Δn} [A]	T _{Δn} [ms]
N008 Rifasamento 100 kVAr	NSX250 B	3	MicroL4.2 Vigi	250	200	-	2	2
Q0.1.11	3	-	-	-	Micrologic Vigi	A	1	1000

VERIFICHE PROTEZIONI

Sovraccarico	Corto Circuito massimo	Corto Circuito minimo	Persone
SI	SI	SI	SI

PROGETTAZIONE ATI:

CALCOLI E VERIFICHE

QUADRO: [QGBT] QUADRO GENERALE DI BASSA TENSIONE

LINEA: N301 AUX AUSILIARI

CARATTERISTICHE GENERALI DELLA LINEA

P [kW]	$I_b [A]/I_{nm} [A]$	$I_{b L1} [A]$	$I_{b L2} [A]$	$I_{b L3} [A]$	cos ϕ_b	$K_{utilizzo}$	$K_{contemp.}$	η
0,2	1,08	1,08	0	0	0,8	1		

CAVO

Siglatura	Derivazione	tipo cond.	Lungh. [m]	Posa 64-8	$T_{emp.} [^{\circ}C]$	n° supp.	Resistività [$^{\circ}K m/W$]	Prof. di Posa [m]	ravv. dist.	altri circuiti	K secur.
L0.1.12	F+N+PE	multi	5	21	30			-	ravv.		1

Sezione Conduttori [mm ²]	$R_{cavo} [m\Omega]$	$X_{cavo} [m\Omega]$	$R_{tot} [m\Omega]$	$X_{tot} [m\Omega]$	$\Delta V_{cavo} [%]$	$\Delta V_{tot} [%]$	$\Delta V_{max prog} [%]$
fase neutro PE 1x 2,5 1x 2,5 1x 2,5	37,04	0,55	42,77 (38,58)	25,97 (42,35)	0,03	0,4 (0,53)	4

$I_b [A]$	$I_z [A]$	$I_{cc max inizio linea} [kA]$	$I_{cc max Fine linea} [kA]$	$I_{ccmin fine linea} [kA]$	$I_{cc Terra} [kA]$
1,08	30	9,06 (6,35)	2,92 (2,8)	1,33 (1,31)	1,33 (1,31)

Designazione / Conduttore

FG16OM16-0,6/1 kV - Cca-s1b,d1,a1/Cu

INTERRUTTORE

Utenza	Interruttore	Poli	Curva Sganciatore	$I_n [A]$	$I_r [A]$	$T_r [s]$	$I_m [kA]$	$I_{sd} [kA]$
Siglatura	$T_{sd} [s]$	I_i	$I_g [xI_n - A]$	$T_g [s]$	Differenz.	Classe	$I_{\Delta n} [A]$	$T_{\Delta n} [ms]$
N301 Aux Ausiliari	iC40 N	1+N	C	10	10	-	0,1	0,1
Q0.1.12	1+N	-	-	-	Vigi	A	0,03	Ist.

VERIFICHE PROTEZIONI

Sovraccarico	Corto Circuito massimo	Corto Circuito minimo	Persone
SI	SI	SI	SI

PROGETTAZIONE ATI:

CALCOLI E VERIFICHE

QUADRO: [QGBT] QUADRO GENERALE DI BASSA TENSIONE

LINEA: N401 RISERVA

CARATTERISTICHE GENERALI DELLA LINEA

P [kW]	$I_b [A]/I_{nm} [A]$	$I_{b L1} [A]$	$I_{b L2} [A]$	$I_{b L3} [A]$	cos φ_b	$K_{utilizzo}$	$K_{contemp.}$	η
0	0	0	0	0				

INTERRUTTORE

Utenza	Interruttore	Poli	Curva Sganciatore	$I_n [A]$	$I_r [A]$	$T_r [s]$	$I_m [kA]$	$I_{sd} [kA]$
Siglatura	$T_{sd} [s]$	I_i	$I_g [xI_n - A]$	$T_g [s]$	Differenz.	Classe	$I_{\Delta n} [A]$	$T_{\Delta n} [ms]$
N401 Riserva	NSX100 B	4	MicroL2.2	40	16,2	-	0,16	0,16
Q0.1.13	4	-	-	-				

CALCOLI E VERIFICHE

QUADRO: [QGBT] QUADRO GENERALE DI BASSA TENSIONE

LINEA: N402 RISERVA

CARATTERISTICHE GENERALI DELLA LINEA

P [kW]	$I_b [A]/I_{nm} [A]$	$I_{b L1} [A]$	$I_{b L2} [A]$	$I_{b L3} [A]$	cos φ_b	$K_{utilizzo}$	$K_{contemp.}$	η
0	0	0	0	0				

INTERRUTTORE

Utenza	Interruttore	Poli	Curva Sganciatore	$I_n [A]$	$I_r [A]$	$T_r [s]$	$I_m [kA]$	$I_{sd} [kA]$
Siglatura	$T_{sd} [s]$	I_i	$I_g [xI_n - A]$	$T_g [s]$	Differenz.	Classe	$I_{\Delta n} [A]$	$T_{\Delta n} [ms]$
N402 Riserva	NSX100 B	4	MicroL2.2	40	16,2	-	0,16	0,16
Q0.1.14	4	-	-	-				

PROGETTAZIONE ATI:

CALCOLI E VERIFICHE

QUADRO: [QVEN] QUADRO VENTILAZIONE GALLERIA

LINEA: GEN SEZIONATORE GENERALE

CARATTERISTICHE GENERALI DELLA LINEA

P [kW]	$I_b [A]/I_{nm} [A]$	$I_{b L1} [A]$	$I_{b L2} [A]$	$I_{b L3} [A]$	cos φ_b	$K_{utilizzo}$	$K_{contemp.}$	η
255,74	463,81	463,81	463,04	463,04	0,8		0,71	

SEZIONATORE

Siglatura	Modello	$I_n [A]$	$U_{imp} [kV]$	$I_{cm} / I_{\Delta m} [kA]$	$I_{cw} [kA]$	Coordin. interr. Monte [kA]
S1	NSX630NA	630	8	8,50	6,00	36

CALCOLI E VERIFICHE

QUADRO: [QVEN] QUADRO VENTILAZIONE GALLERIA

LINEA: MULTIMETRO

CARATTERISTICHE GENERALI DELLA LINEA

P [kW]	$I_b [A]/I_{nm} [A]$	$I_{b L1} [A]$	$I_{b L2} [A]$	$I_{b L3} [A]$	cos φ_b	$K_{utilizzo}$	$K_{contemp.}$	η
0	0	0	0	0				

CALCOLI E VERIFICHE

QUADRO: [QVEN] QUADRO VENTILAZIONE GALLERIA

LINEA: N101 ELETTROVENTILATORE 01

CARATTERISTICHE GENERALI DELLA LINEA

P [kW]	$I_b [A]/I_{nm} [A]$	$I_{b L1} [A]$	$I_{b L2} [A]$	$I_{b L3} [A]$	cos ϕ_b	$K_{utilizzo}$	$K_{contemp.}$	η
30	54,12	54,12	54,12	54,12	0,8	1		1

CAVO

Siglatura	Derivazione	tipo cond.	Lungh. [m]	Posa 64-8	$T_{emp.} [^{\circ}C]$	n° supp.	Resistività [$^{\circ}K m/W$]	Prof. di Posa [m]	ravv. dist.	altri circuiti	K secur.
L1.1.2	3F+PE	multi	220	13	30	1		-	ravv.		1

Sezione Conduttori [mm ²] fase neutro PE	$R_{cavo} [m\Omega]$	$X_{cavo} [m\Omega]$	$R_{tot} [m\Omega]$	$X_{tot} [m\Omega]$	$\Delta V_{cavo} [%]$	$\Delta V_{tot} [%]$	$\Delta V_{max prog} [%]$
1x 35 1x 16	116,41	17,23	123,68 (119,5)	44,46 (60,83)	2,93	3,83 (3,95)	5

$I_b [A]$	$I_z [A]$	$I_{cc max inizio linea} [kA]$	$I_{cc max Fine linea} [kA]$	$I_{ccmin fine linea} [kA]$	$I_{cc Terra} [kA]$
54,12	158	9,01 (5,81)	1,93 (1,89)	()	0,28 (0,28)

Designazione / Conduttore

FTG18OM16-0,6/1kV - B2ca-s1a,d1,a1/Cu

CONTATTORE/TERMICO

Siglatura	Contattore	Un Bobina [V]	$I_n [A]$	Relè Termico	Reg. Min [A]	Reg. Max [A]
Ct1.1.2	LC1D65A		65			

VERIFICHE PROTEZIONI

Sovraccarico	Corto Circuito massimo	Corto Circuito minimo	Persone
SI	SI	NO	SI

CALCOLI E VERIFICHE

QUADRO: [QVEN] QUADRO VENTILAZIONE GALLERIA

LINEA: N102 ELETTOVENTILATORE 02

CARATTERISTICHE GENERALI DELLA LINEA

P [kW]	$I_b [A]/I_{nm} [A]$	$I_{b L1} [A]$	$I_{b L2} [A]$	$I_{b L3} [A]$	cos ϕ_b	$K_{utilizzo}$	$K_{contemp.}$	η
30	54,12	54,12	54,12	54,12	0,8	1		1

CAVO

Siglatura	Derivazione	tipo cond.	Lungh. [m]	Posa 64-8	$T_{emp.} [^{\circ}C]$	n° supp.	Resistività [$^{\circ}K m/W$]	Prof. di Posa [m]	ravv. dist.	altri circuiti	K secur.
L1.1.3	3F+PE	multi	220	13	30	1		-	ravv.		1

Sezione Conduttori [mm ²] fase neutro PE	$R_{cavo} [m\Omega]$	$X_{cavo} [m\Omega]$	$R_{tot} [m\Omega]$	$X_{tot} [m\Omega]$	$\Delta V_{cavo} [%]$	$\Delta V_{tot} [%]$	$\Delta V_{max prog} [%]$
1x 35 1x 16	116,41	17,23	123,68 (119,5)	44,46 (60,83)	2,93	3,83 (3,95)	5

$I_b [A]$	$I_z [A]$	$I_{cc max inizio linea} [kA]$	$I_{cc max Fine linea} [kA]$	$I_{ccmin fine linea} [kA]$	$I_{cc Terra} [kA]$
54,12	158	9,01 (5,81)	1,93 (1,89)	()	0,28 (0,28)

Designazione / Conduttore

FTG18OM16-0,6/1kV - B2ca-s1a,d1,a1/Cu

CONTATTORE/TERMICO

Siglatura	Contattore	Un Bobina [V]	$I_n [A]$	Relè Termico	Reg. Min [A]	Reg. Max [A]
Ct1.1.3	LC1D65A		65			

VERIFICHE PROTEZIONI

Sovraccarico	Corto Circuito massimo	Corto Circuito minimo	Persone
SI	SI	NO	SI

CALCOLI E VERIFICHE

QUADRO: [QVEN] QUADRO VENTILAZIONE GALLERIA

LINEA: N103 ELETTROVENTILATORE 03

CARATTERISTICHE GENERALI DELLA LINEA

P [kW]	$I_b [A]/I_{nm} [A]$	$I_{b L1} [A]$	$I_{b L2} [A]$	$I_{b L3} [A]$	cos φ_b	$K_{utilizzo}$	$K_{contemp.}$	η
30	54,12	54,12	54,12	54,12	0,8	1		1

CAVO

Siglatura	Derivazione	tipo cond.	Lungh. [m]	Posa 64-8	$T_{emp.} [^{\circ}C]$	n° supp.	Resistività [$^{\circ}K m/W$]	Prof. di Posa [m]	ravv. dist.	altri circuiti	K secur.
L1.1.4	3F+PE	multi	300	13	30	1		-	ravv.		1

Sezione Conduttori [mm ²] fase neutro PE	$R_{cavo} [m\Omega]$	$X_{cavo} [m\Omega]$	$R_{tot} [m\Omega]$	$X_{tot} [m\Omega]$	$\Delta V_{cavo} [%]$	$\Delta V_{tot} [%]$	$\Delta V_{max prog} [%]$
1x 50 1x 25	111,12	23,37	118,39 (114,21)	50,6 (66,98)	3,04	3,93 (4,06)	5

$I_b [A]$	$I_z [A]$	$I_{cc max inizio linea} [kA]$	$I_{cc max Fine linea} [kA]$	$I_{ccmin fine linea} [kA]$	$I_{cc Terra} [kA]$
54,12	192	9,01 (5,81)	1,97 (1,91)	()	0,31 (0,31)

Designazione / Conduttore

FTG18OM16-0,6/1kV - B2ca-s1a,d1,a1/Cu

CONTATTORE/TERMICO

Siglatura	Contattore	Un Bobina [V]	$I_n [A]$	Relè Termico	Reg. Min [A]	Reg. Max [A]
Ct1.1.4	LC1D65A		65			

VERIFICHE PROTEZIONI

Sovraccarico	Corto Circuito massimo	Corto Circuito minimo	Persone
SI	SI	SI	SI

CALCOLI E VERIFICHE

QUADRO: [QVEN] QUADRO VENTILAZIONE GALLERIA

LINEA: N104 ELETTROVENTILATORE 04

CARATTERISTICHE GENERALI DELLA LINEA

P [kW]	$I_b [A]/I_{nm} [A]$	$I_{b L1} [A]$	$I_{b L2} [A]$	$I_{b L3} [A]$	cos φ_b	$K_{utilizzo}$	$K_{contemp.}$	η
30	54,12	54,12	54,12	54,12	0,8	1		1

CAVO

Siglatura	Derivazione	tipo cond.	Lungh. [m]	Posa 64-8	$T_{emp.} [^{\circ}C]$	n° supp.	Resistività [$^{\circ}K m/W$]	Prof. di Posa [m]	ravv. dist.	altri circuiti	K secur.
L1.1.5	3F+PE	multi	300	13	30	1		-	ravv.		1

Sezione Conduttori [mm ²] fase neutro PE	$R_{cavo} [m\Omega]$	$X_{cavo} [m\Omega]$	$R_{tot} [m\Omega]$	$X_{tot} [m\Omega]$	$\Delta V_{cavo} [%]$	$\Delta V_{tot} [%]$	$\Delta V_{max prog} [%]$
1x 50 1x 25	111,12	23,37	118,39 (114,21)	50,6 (66,98)	3,04	3,93 (4,06)	5

$I_b [A]$	$I_z [A]$	$I_{cc max inizio linea} [kA]$	$I_{cc max Fine linea} [kA]$	$I_{ccmin fine linea} [kA]$	$I_{cc Terra} [kA]$
54,12	192	9,01 (5,81)	1,97 (1,91)	()	0,31 (0,31)

Designazione / Conduttore

FTG18OM16-0,6/1kV - B2ca-s1a,d1,a1/Cu

CONTATTORE/TERMICO

Siglatura	Contattore	Un Bobina [V]	$I_n [A]$	Relè Termico	Reg. Min [A]	Reg. Max [A]
Ct1.1.5	LC1D65A		65			

VERIFICHE PROTEZIONI

Sovraccarico	Corto Circuito massimo	Corto Circuito minimo	Persone
SI	SI	SI	SI

CALCOLI E VERIFICHE

QUADRO: [QVEN] QUADRO VENTILAZIONE GALLERIA

LINEA: N105 ELETTROVENTILATORE 05

CARATTERISTICHE GENERALI DELLA LINEA

P [kW]	$I_b [A]/I_{nm} [A]$	$I_{b L1} [A]$	$I_{b L2} [A]$	$I_{b L3} [A]$	cos ϕ_b	$K_{utilizzo}$	$K_{contemp.}$	η
30	54,12	54,12	54,12	54,12	0,8	1		1

CAVO

Siglatura	Derivazione	tipo cond.	Lungh. [m]	Posa 64-8	$T_{emp.} [^{\circ}C]$	n° supp.	Resistività [$^{\circ}K m/W$]	Prof. di Posa [m]	ravv. dist.	altri circuiti	K secur.
L1.1.6	3F+PE	multi	380	13	30	1		-	ravv.		1

Sezione Conduttori [mm ²] fase neutro PE	$R_{cavo} [m\Omega]$	$X_{cavo} [m\Omega]$	$R_{tot} [m\Omega]$	$X_{tot} [m\Omega]$	$\Delta V_{cavo} [%]$	$\Delta V_{tot} [%]$	$\Delta V_{max prog} [%]$
1x 50 1x 25	140,75	29,6	148,02 (143,84)	56,83 (73,21)	3,85	4,75 (4,87)	5

$I_b [A]$	$I_z [A]$	$I_{cc max inizio linea} [kA]$	$I_{cc max Fine linea} [kA]$	$I_{ccmin fine linea} [kA]$	$I_{cc Terra} [kA]$
54,12	192	9,01 (5,81)	1,6 (1,57)	()	0,24 (0,24)

Designazione / Conduttore

FTG18OM16-0,6/1kV - B2ca-s1a,d1,a1/Cu

CONTATTORE/TERMICO

Siglatura	Contattore	Un Bobina [V]	$I_n [A]$	Relè Termico	Reg. Min [A]	Reg. Max [A]
Ct1.1.6	LC1D65A		65			

VERIFICHE PROTEZIONI

Sovraccarico	Corto Circuito massimo	Corto Circuito minimo	Persone
SI	SI	NO	SI

CALCOLI E VERIFICHE

QUADRO: [QVEN] QUADRO VENTILAZIONE GALLERIA

LINEA: N106 ELETTROVENTILATORE 06

CARATTERISTICHE GENERALI DELLA LINEA

P [kW]	$I_b [A]/I_{nm} [A]$	$I_{b L1} [A]$	$I_{b L2} [A]$	$I_{b L3} [A]$	cos φ_b	$K_{utilizzo}$	$K_{contemp.}$	η
30	54,12	54,12	54,12	54,12	0,8	1		1

CAVO

Siglatura	Derivazione	tipo cond.	Lungh. [m]	Posa 64-8	$T_{emp.} [^{\circ}C]$	n° supp.	Resistività [$^{\circ}K m/W$]	Prof. di Posa [m]	ravv. dist.	altri circuiti	K secur.
L1.1.7	3F+PE	multi	380	13	30	1		-	ravv.		1

Sezione Conduttori [mm ²] fase neutro PE	$R_{cavo} [m\Omega]$	$X_{cavo} [m\Omega]$	$R_{tot} [m\Omega]$	$X_{tot} [m\Omega]$	$\Delta V_{cavo} [%]$	$\Delta V_{tot} [%]$	$\Delta V_{max prog} [%]$
1x 50 1x 25	140,75	29,6	148,02 (143,84)	56,83 (73,21)	3,85	4,75 (4,87)	5

$I_b [A]$	$I_z [A]$	$I_{cc max inizio linea} [kA]$	$I_{cc max Fine linea} [kA]$	$I_{ccmin fine linea} [kA]$	$I_{cc Terra} [kA]$
54,12	192	9,01 (5,81)	1,6 (1,57)	()	0,24 (0,24)

Designazione / Conduttore

FTG18OM16-0,6/1kV - B2ca-s1a,d1,a1/Cu

CONTATTORE/TERMICO

Siglatura	Contattore	Un Bobina [V]	$I_n [A]$	Relè Termico	Reg. Min [A]	Reg. Max [A]
Ct1.1.7	LC1D65A		65			

VERIFICHE PROTEZIONI

Sovraccarico	Corto Circuito massimo	Corto Circuito minimo	Persone
SI	SI	NO	SI

CALCOLI E VERIFICHE

QUADRO: [QVEN] QUADRO VENTILAZIONE GALLERIA

LINEA: N107 ELETTOVENTILATORE 07

CARATTERISTICHE GENERALI DELLA LINEA

P [kW]	$I_b [A]/I_{nm} [A]$	$I_{b L1} [A]$	$I_{b L2} [A]$	$I_{b L3} [A]$	cos φ_b	$K_{utilizzo}$	$K_{contemp.}$	η
30	54,12	54,12	54,12	54,12	0,8	1		1

CAVO

Siglatura	Derivazione	tipo cond.	Lungh. [m]	Posa 64-8	$T_{emp.} [^{\circ}C]$	n° supp.	Resistività [$^{\circ}K m/W$]	Prof. di Posa [m]	ravv. dist.	altri circuiti	K secur.
L1.1.8	3F+PE	multi	460	13	30	1		-	ravv.		1

Sezione Conduttori [mm ²] fase neutro PE	$R_{cavo} [m\Omega]$	$X_{cavo} [m\Omega]$	$R_{tot} [m\Omega]$	$X_{tot} [m\Omega]$	$\Delta V_{cavo} [%]$	$\Delta V_{tot} [%]$	$\Delta V_{max prog} [%]$
1x 70 1x 35	121,7	34,55	128,97 (124,79)	61,78 (78,15)	3,36	4,25 (4,38)	5

$I_b [A]$	$I_z [A]$	$I_{cc max inizio linea} [kA]$	$I_{cc max Fine linea} [kA]$	$I_{ccmin fine linea} [kA]$	$I_{cc Terra} [kA]$
54,12	246	9,01 (5,81)	1,77 (1,72)	()	0,28 (0,28)

Designazione / Conduttore

FTG18OM16-0,6/1kV - B2ca-s1a,d1,a1/Cu

CONTATTORE/TERMICO

Siglatura	Contattore	Un Bobina [V]	$I_n [A]$	Relè Termico	Reg. Min [A]	Reg. Max [A]
Ct1.1.8	LC1D65A		65			

VERIFICHE PROTEZIONI

Sovraccarico	Corto Circuito massimo	Corto Circuito minimo	Persone
SI	SI	NO	SI

CALCOLI E VERIFICHE

QUADRO: [QVEN] QUADRO VENTILAZIONE GALLERIA

LINEA: N108 ELETTROVENTILATORE 08

CARATTERISTICHE GENERALI DELLA LINEA

P [kW]	$I_b [A]/I_{nm} [A]$	$I_{b L1} [A]$	$I_{b L2} [A]$	$I_{b L3} [A]$	cos φ_b	$K_{utilizzo}$	$K_{contemp.}$	η
30	54,12	54,12	54,12	54,12	0,8	1		1

CAVO

Siglatura	Derivazione	tipo cond.	Lungh. [m]	Posa 64-8	$T_{emp.} [^{\circ}C]$	n° supp.	Resistività [$^{\circ}K m/W$]	Prof. di Posa [m]	ravv. dist.	altri circuiti	K secur.
L1.1.9	3F+PE	multi	460	13	30	1		-	ravv.		1

Sezione Conduttori [mm ²] fase neutro PE	$R_{cavo} [m\Omega]$	$X_{cavo} [m\Omega]$	$R_{tot} [m\Omega]$	$X_{tot} [m\Omega]$	$\Delta V_{cavo} [%]$	$\Delta V_{tot} [%]$	$\Delta V_{max prog} [%]$
1x 70 1x 35	121,7	34,55	128,97 (124,79)	61,78 (78,15)	3,36	4,25 (4,38)	5

$I_b [A]$	$I_z [A]$	$I_{cc max inizio linea} [kA]$	$I_{cc max Fine linea} [kA]$	$I_{cc min fine linea} [kA]$	$I_{cc Terra} [kA]$
54,12	246	9,01 (5,81)	1,77 (1,72)	()	0,28 (0,28)

Designazione / Conduttore

FTG18OM16-0,6/1kV - B2ca-s1a,d1,a1/Cu

CONTATTORE/TERMICO

Siglatura	Contattore	Un Bobina [V]	$I_n [A]$	Relè Termico	Reg. Min [A]	Reg. Max [A]
Ct1.1.9	LC1D65A		65			

VERIFICHE PROTEZIONI

Sovraccarico	Corto Circuito massimo	Corto Circuito minimo	Persone
SI	SI	NO	SI

CALCOLI E VERIFICHE

QUADRO: [QVEN] QUADRO VENTILAZIONE GALLERIA

LINEA: N109 ELETTROVENTILATORE 09

CARATTERISTICHE GENERALI DELLA LINEA

P [kW]	$I_b [A]/I_{nm} [A]$	$I_{b L1} [A]$	$I_{b L2} [A]$	$I_{b L3} [A]$	cos ϕ_b	$K_{utilizzo}$	$K_{contemp.}$	η
30	54,12	54,12	54,12	54,12	0,8	1		1

CAVO

Siglatura	Derivazione	tipo cond.	Lungh. [m]	Posa 64-8	$T_{emp.} [^{\circ}C]$	n° supp.	Resistività [$^{\circ}K m/W$]	Prof. di Posa [m]	ravv. dist.	altri circuiti	K secur.
L1.1.10	3F+PE	multi	540	13	30	1		-	ravv.		1

Sezione Conduttori [mm ²] fase neutro PE	$R_{cavo} [m\Omega]$	$X_{cavo} [m\Omega]$	$R_{tot} [m\Omega]$	$X_{tot} [m\Omega]$	$\Delta V_{cavo} [%]$	$\Delta V_{tot} [%]$	$\Delta V_{max prog} [%]$
1x 70 1x 35	142,87	40,55	150,14 (145,96)	67,79 (84,16)	3,95	4,84 (4,96)	5

$I_b [A]$	$I_z [A]$	$I_{cc max inizio linea} [kA]$	$I_{cc max Fine linea} [kA]$	$I_{ccmin fine linea} [kA]$	$I_{cc Terra} [kA]$
54,12	246	9,01 (5,81)	1,54 (1,5)	()	0,24 (0,24)

Designazione / Conduttore

FTG18OM16-0,6/1kV - B2ca-s1a,d1,a1/Cu

CONTATTORE/TERMICO

Siglatura	Contattore	Un Bobina [V]	$I_n [A]$	Relè Termico	Reg. Min [A]	Reg. Max [A]
Ct1.1.10	LC1D65A		65			

VERIFICHE PROTEZIONI

Sovraccarico	Corto Circuito massimo	Corto Circuito minimo	Persone
SI	SI	NO	SI

CALCOLI E VERIFICHE

QUADRO: [QVEN] QUADRO VENTILAZIONE GALLERIA

LINEA: N110 ELETTROVENTILATORE 10

CARATTERISTICHE GENERALI DELLA LINEA

P [kW]	$I_b [A]/I_{nm} [A]$	$I_{b L1} [A]$	$I_{b L2} [A]$	$I_{b L3} [A]$	cos ϕ_b	$K_{utilizzo}$	$K_{contemp.}$	η
30	54,12	54,12	54,12	54,12	0,8	1		1

CAVO

Siglatura	Derivazione	tipo cond.	Lungh. [m]	Posa 64-8	$T_{emp.} [^{\circ}C]$	n° supp.	Resistività [$^{\circ}K m/W$]	Prof. di Posa [m]	ravv. dist.	altri circuiti	K secur.
L1.1.11	3F+PE	multi	540	13	30	1		-	ravv.		1

Sezione Conduttori [mm ²] fase neutro PE	$R_{cavo} [m\Omega]$	$X_{cavo} [m\Omega]$	$R_{tot} [m\Omega]$	$X_{tot} [m\Omega]$	$\Delta V_{cavo} [%]$	$\Delta V_{tot} [%]$	$\Delta V_{max prog} [%]$
1x 70 1x 35	142,87	40,55	150,14 (145,96)	67,79 (84,16)	3,95	4,84 (4,96)	5

$I_b [A]$	$I_z [A]$	$I_{cc max inizio linea} [kA]$	$I_{cc max Fine linea} [kA]$	$I_{ccmin fine linea} [kA]$	$I_{cc Terra} [kA]$
54,12	246	9,01 (5,81)	1,54 (1,5)	()	0,24 (0,24)

Designazione / Conduttore

FTG18OM16-0,6/1kV - B2ca-s1a,d1,a1/Cu

CONTATTORE/TERMICO

Siglatura	Contattore	Un Bobina [V]	$I_n [A]$	Relè Termico	Reg. Min [A]	Reg. Max [A]
Ct1.1.11	LC1D65A		65			

VERIFICHE PROTEZIONI

Sovraccarico	Corto Circuito massimo	Corto Circuito minimo	Persone
SI	SI	NO	SI

CALCOLI E VERIFICHE

QUADRO: [QVEN] QUADRO VENTILAZIONE GALLERIA

LINEA: N111 ELETTROVENTILATORE 11

CARATTERISTICHE GENERALI DELLA LINEA

P [kW]	$I_b [A]/I_{nm} [A]$	$I_{b L1} [A]$	$I_{b L2} [A]$	$I_{b L3} [A]$	cos φ_b	$K_{utilizzo}$	$K_{contemp.}$	η
30	54,12	54,12	54,12	54,12	0,8	1		1

CAVO

Siglatura	Derivazione	tipo cond.	Lungh. [m]	Posa 64-8	$T_{emp.} [^{\circ}C]$	n° supp.	Resistività [$^{\circ}K m/W$]	Prof. di Posa [m]	ravv. dist.	altri circuiti	K secur.
L1.1.12	3F+PE	multi	620	13	30	1		-	ravv.		1

Sezione Conduttori [mm ²] fase neutro PE	$R_{cavo} [m\Omega]$	$X_{cavo} [m\Omega]$	$R_{tot} [m\Omega]$	$X_{tot} [m\Omega]$	$\Delta V_{cavo} [%]$	$\Delta V_{tot} [%]$	$\Delta V_{max prog} [%]$
1x 95 1x 50	120,87	47,24	128,14 (123,95)	74,48 (90,85)	3,46	4,35 (4,48)	5

$I_b [A]$	$I_z [A]$	$I_{cc max inizio linea} [kA]$	$I_{cc max Fine linea} [kA]$	$I_{ccmin fine linea} [kA]$	$I_{cc Terra} [kA]$
54,12	298	9,01 (5,81)	1,71 (1,65)	()	0,29 (0,29)

Designazione / Conduttore

FTG18OM16-0,6/1kV - B2ca-s1a,d1,a1/Cu

CONTATTORE/TERMICO

Siglatura	Contattore	Un Bobina [V]	$I_n [A]$	Relè Termico	Reg. Min [A]	Reg. Max [A]
Ct1.1.12	LC1D65A		65			

VERIFICHE PROTEZIONI

Sovraccarico	Corto Circuito massimo	Corto Circuito minimo	Persone
SI	SI	NO	SI

CALCOLI E VERIFICHE

QUADRO: [QVEN] QUADRO VENTILAZIONE GALLERIA

LINEA: N112 ELETTROVENTILATORE 12

CARATTERISTICHE GENERALI DELLA LINEA

P [kW]	$I_b [A]/I_{nm} [A]$	$I_{b L1} [A]$	$I_{b L2} [A]$	$I_{b L3} [A]$	cos φ_b	$K_{utilizzo}$	$K_{contemp.}$	η
30	54,12	54,12	54,12	54,12	0,8	1		1

CAVO

Siglatura	Derivazione	tipo cond.	Lungh. [m]	Posa 64-8	$T_{emp.} [^{\circ}C]$	n° supp.	Resistività [$^{\circ}K m/W$]	Prof. di Posa [m]	ravv. dist.	altri circuiti	K secur.
L1.1.13	3F+PE	multi	620	13	30	1		-	ravv.		1

Sezione Conduttori [mm ²] fase neutro PE	$R_{cavo} [m\Omega]$	$X_{cavo} [m\Omega]$	$R_{tot} [m\Omega]$	$X_{tot} [m\Omega]$	$\Delta V_{cavo} [%]$	$\Delta V_{tot} [%]$	$\Delta V_{max prog} [%]$
1x 95 1x 50	120,87	47,24	128,14 (123,95)	74,48 (90,85)	3,46	4,35 (4,48)	5

$I_b [A]$	$I_z [A]$	$I_{cc max inizio linea} [kA]$	$I_{cc max Fine linea} [kA]$	$I_{ccmin fine linea} [kA]$	$I_{cc Terra} [kA]$
54,12	298	9,01 (5,81)	1,71 (1,65)	()	0,29 (0,29)

Designazione / Conduttore

FTG18OM16-0,6/1kV - B2ca-s1a,d1,a1/Cu

CONTATTORE/TERMICO

Siglatura	Contattore	Un Bobina [V]	$I_n [A]$	Relè Termico	Reg. Min [A]	Reg. Max [A]
Ct1.1.13	LC1D65A		65			

VERIFICHE PROTEZIONI

Sovraccarico	Corto Circuito massimo	Corto Circuito minimo	Persone
SI	SI	NO	SI

CALCOLI E VERIFICHE

QUADRO: [QVEN] QUADRO VENTILAZIONE GALLERIA

LINEA: N301 AUX AUSILIARI

CARATTERISTICHE GENERALI DELLA LINEA

P [kW]	$I_b [A]/I_{nm} [A]$	$I_{b L1} [A]$	$I_{b L2} [A]$	$I_{b L3} [A]$	cos ϕ_b	$K_{utilizzo}$	$K_{contemp.}$	η
0,2	1,08	1,08	0	0	0,8	1		

CAVO

Siglatura	Derivazione	tipo cond.	Lungh. [m]	Posa 64-8	$T_{emp.} [^{\circ}C]$	n° supp.	Resistività [$^{\circ}K m/W$]	Prof. di Posa [m]	ravv. dist.	altri circuiti	K secur.
L1.1.14	F+N+PE	multi	5	21	30			-	ravv.		1

Sezione Conduttori [mm ²]	$R_{cavo} [m\Omega]$	$X_{cavo} [m\Omega]$	$R_{tot} [m\Omega]$	$X_{tot} [m\Omega]$	$\Delta V_{cavo} [%]$	$\Delta V_{tot} [%]$	$\Delta V_{max prog} [%]$
fase neutro PE 1x 2,5 1x 2,5 1x 2,5	37,04	0,55	44,31 (40,13)	27,78 (44,15)	0,03	0,92 (1,05)	5

$I_b [A]$	$I_z [A]$	$I_{cc max inizio linea} [kA]$	$I_{cc max Fine linea} [kA]$	$I_{ccmin fine linea} [kA]$	$I_{cc Terra} [kA]$
1,08	30	7,68 (5,26)	2,75 (2,63)	1,25 (1,24)	1,25 (1,24)

Designazione / Conduttore

FG16OM16-0,6/1 kV - Cca-s1b,d1,a1/Cu

INTERRUTTORE

Utenza	Interruttore	Poli	Curva Sganciatore	$I_n [A]$	$I_r [A]$	$T_r [s]$	$I_m [kA]$	$I_{sd} [kA]$
Siglatura	$T_{sd} [s]$	I_i	$I_g [xI_n - A]$	$T_g [s]$	Differenz.	Classe	$I_{\Delta n} [A]$	$T_{\Delta n} [ms]$
N301 Aux Ausiliari	iC40 N	1+N	C	10	10	-	0,1	0,1
Q1.1.14	1+N	-	-	-	Vigi	A	0,03	Ist.

VERIFICHE PROTEZIONI

Sovraccarico	Corto Circuito massimo	Corto Circuito minimo	Persone
SI	SI	SI	SI

PROGETTAZIONE ATI:

CALCOLI E VERIFICHE

QUADRO: [QILL] QUADRO ILLUMINAZIONE GALLERIA

LINEA: GEN SEZIONATORE GENERALE

CARATTERISTICHE GENERALI DELLA LINEA

P [kW]	$I_b [A]/I_{nm} [A]$	$I_{b L1} [A]$	$I_{b L2} [A]$	$I_{b L3} [A]$	cos φ_b	$K_{utilizzo}$	$K_{contemp.}$	η
19,04	31,29	31,29	30,38	30,38	0,89		0,85	

SEZIONATORE

Siglatura	Modello	$I_n [A]$	$U_{imp} [kV]$	$I_{cm} / I_{\Delta m} [kA]$	$I_{cw} [kA]$	Coordin. interr. Monte [kA]
S1	NSXm50NA	50	8	1,28	0,90	25

CALCOLI E VERIFICHE

QUADRO: [QILL] QUADRO ILLUMINAZIONE GALLERIA

LINEA: MULTIMETRO

CARATTERISTICHE GENERALI DELLA LINEA

P [kW]	$I_b [A]/I_{nm} [A]$	$I_{b L1} [A]$	$I_{b L2} [A]$	$I_{b L3} [A]$	cos φ_b	$K_{utilizzo}$	$K_{contemp.}$	η
0	0	0	0	0				

CALCOLI E VERIFICHE

QUADRO: [QILL] QUADRO ILLUMINAZIONE GALLERIA

LINEA: N201 GENERALE RINFORZO OVEST

CARATTERISTICHE GENERALI DELLA LINEA

P [kW]	$I_b [A]/I_{nm} [A]$	$I_{b L1} [A]$	$I_{b L2} [A]$	$I_{b L3} [A]$	$\cos \varphi_b$	$K_{utilizzo}$	$K_{contemp.}$	η
10	16,1	16,1	16,1	16,1	0,9		1	

SEZIONATORE

Siglatura	Modello	$I_n [A]$	$U_{imp} [kV]$	$I_{cm} / I_{\Delta m} [kA]$	$I_{cw} [kA]$	Coordin. interr. Monte [kA]
S2.1.2	iSW	20	4	N.D.	N.D.	

CALCOLI E VERIFICHE

QUADRO: [QILL] QUADRO ILLUMINAZIONE GALLERIA

LINEA: N201-R1 RINFORZO 1

CARATTERISTICHE GENERALI DELLA LINEA

P [kW]	$I_b [A]/I_{nm} [A]$	$I_{b L1} [A]$	$I_{b L2} [A]$	$I_{b L3} [A]$	cos φ_b	$K_{utilizzo}$	$K_{contemp.}$	η
5	8,01	8,01	8,01	8,01	0,9	1		

CAVO

Siglatura	Derivazione	tipo cond.	Lungh. [m]	Posa 64-8	$T_{emp.} [^{\circ}C]$	n° supp.	Resistività [$^{\circ}K m/W$]	Prof. di Posa [m]	ravv. dist.	altri circuiti	K secur.
L2.2.1	3F+N+PE	uni	460	13	30	1		-	ravv.		1

Sezione Conduttori [mm ²]			$R_{cavo} [m\Omega]$	$X_{cavo} [m\Omega]$	$R_{tot} [m\Omega]$	$X_{tot} [m\Omega]$	$\Delta V_{cavo} [%]$	$\Delta V_{tot} [%]$	$\Delta V_{max prog} [%]$
fase	neutro	PE							
1x 10	1x 10	1x 10	851,92	54,74	865,06 (860,87)	81,73 (98,1)	3,3	3,8 (3,92)	4

$I_b [A]$	$I_z [A]$	$I_{cc max inizio linea} [kA]$	$I_{cc max Fine linea} [kA]$	$I_{ccmin fine linea} [kA]$	$I_{cc Terra} [kA]$
8,01	80	8,46 (5,73)	0,29 (0,29)	0,06 (0,06)	0,06 (0,06)

Designazione / Conduttore

FG16M16-0,6/1 kV - Cca-s1b,d1,a1/Cu

INTERRUTTORE

Utenza	Interruttore	Poli	Curva Sganciatore	$I_n [A]$	$I_r [A]$	$T_r [s]$	$I_m [kA]$	$I_{sd} [kA]$
Siglatura	$T_{sd} [s]$	I_i	$I_g [xI_n - A]$	$T_g [s]$	Differenz.	Classe	$I_{\Delta n} [A]$	$T_{\Delta n} [ms]$
N201-R1 Rinforzo 1	Reflex iC60 N	4	C	10	10	-	0,1	0,1
Q2.2.1	4	-	-	-	Vigi	A	0,3	Ist.

VERIFICHE PROTEZIONI

Sovraccarico	Corto Circuito massimo	Corto Circuito minimo	Persone
SI	SI	SI	SI

PROGETTAZIONE ATI:

CALCOLI E VERIFICHE

QUADRO: [QILL] QUADRO ILLUMINAZIONE GALLERIA

LINEA: N201-R1 RINFORZO 2

CARATTERISTICHE GENERALI DELLA LINEA

P [kW]	$I_b [A]/I_{nm} [A]$	$I_{b L1} [A]$	$I_{b L2} [A]$	$I_{b L3} [A]$	$\cos \varphi_b$	$K_{utilizzo}$	$K_{contemp.}$	η
5	8,01	8,01	8,01	8,01	0,9	1		

CAVO

Siglatura	Derivazione	tipo cond.	Lungh. [m]	Posa 64-8	$T_{emp.} [^{\circ}C]$	n° supp.	Resistività [$^{\circ}K m/W$]	Prof. di Posa [m]	ravv. dist.	altri circuiti	K secur.
L2.2.2	3F+N+PE	uni	460	13	30	1		-	ravv.		1

Sezione Conduttori [mm ²]			$R_{cavo} [m\Omega]$	$X_{cavo} [m\Omega]$	$R_{tot} [m\Omega]$	$X_{tot} [m\Omega]$	$\Delta V_{cavo} [%]$	$\Delta V_{tot} [%]$	$\Delta V_{max prog} [%]$
fase	neutro	PE							
1x 10	1x 10	1x 10	851,92	54,74	865,06 (860,87)	81,73 (98,1)	3,3	3,8 (3,92)	4

$I_b [A]$	$I_z [A]$	$I_{cc max inizio linea} [kA]$	$I_{cc max Fine linea} [kA]$	$I_{ccmin fine linea} [kA]$	$I_{cc Terra} [kA]$
8,01	80	8,46 (5,73)	0,29 (0,29)	0,06 (0,06)	0,06 (0,06)

Designazione / Conduttore

FG16M16-0,6/1 kV - Cca-s1b,d1,a1/Cu

INTERRUTTORE

Utenza	Interruttore	Poli	Curva Sganciatore	$I_n [A]$	$I_r [A]$	$T_r [s]$	$I_m [kA]$	$I_{sd} [kA]$
Siglatura	$T_{sd} [s]$	I_i	$I_g [xI_n - A]$	$T_g [s]$	Differenz.	Classe	$I_{\Delta n} [A]$	$T_{\Delta n} [ms]$
N201-R1 Rinforzo 2	Reflex iC60 N	4	C	10	10	-	0,1	0,1
Q2.2.2	4	-	-	-	Vigi	A	0,3	Ist.

VERIFICHE PROTEZIONI

Sovraccarico	Corto Circuito massimo	Corto Circuito minimo	Persone
SI	SI	SI	SI

PROGETTAZIONE ATI:

CALCOLI E VERIFICHE

QUADRO: [QILL] QUADRO ILLUMINAZIONE GALLERIA

LINEA: N202 GENERALE RINFORZO EST

CARATTERISTICHE GENERALI DELLA LINEA

P [kW]	$I_b [A]/I_{nm} [A]$	$I_{b L1} [A]$	$I_{b L2} [A]$	$I_{b L3} [A]$	$\cos \varphi_b$	$K_{utilizzo}$	$K_{contemp.}$	η
10	16,1	16,1	16,1	16,1	0,9		1	

SEZIONATORE

Siglatura	Modello	$I_n [A]$	$U_{imp} [kV]$	$I_{cm} / I_{\Delta m} [kA]$	$I_{cw} [kA]$	Coordin. interr. Monte [kA]
S2.1.3	iSW	20	4	N.D.	N.D.	

CALCOLI E VERIFICHE

QUADRO: [QILL] QUADRO ILLUMINAZIONE GALLERIA

LINEA: N202-R1 RINFORZO 1

CARATTERISTICHE GENERALI DELLA LINEA

P [kW]	$I_b [A]/I_{nm} [A]$	$I_{b L1} [A]$	$I_{b L2} [A]$	$I_{b L3} [A]$	$\cos \varphi_b$	$K_{utilizzo}$	$K_{contemp.}$	η
5	8,01	8,01	8,01	8,01	0,9	1		

CAVO

Siglatura	Derivazione	tipo cond.	Lungh. [m]	Posa 64-8	$T_{emp.} [^{\circ}C]$	n° supp.	Resistività [$^{\circ}K m/W$]	Prof. di Posa [m]	ravv. dist.	altri circuiti	K secur.
L2.2.3	3F+N+PE	uni	870	13	30	1		-	ravv.		1

Sezione Conduttori [mm ²]	$R_{cavo} [m\Omega]$	$X_{cavo} [m\Omega]$	$R_{tot} [m\Omega]$	$X_{tot} [m\Omega]$	$\Delta V_{cavo} [%]$	$\Delta V_{tot} [%]$	$\Delta V_{max prog} [%]$
fase neutro PE 1x 16 1x 16 1x 16	1007,03	97,44	1020,16 (1015,98)	124,43 (140,8)	3,98	4,48 (4,6)	5

$I_b [A]$	$I_z [A]$	$I_{cc max inizio linea} [kA]$	$I_{cc max Fine linea} [kA]$	$I_{ccmin fine linea} [kA]$	$I_{cc Terra} [kA]$
8,01	107	8,46 (5,73)	0,24 (0,24)	0,05 (0,05)	0,05 (0,05)

Designazione / Conduttore

FG16M16-0,6/1 kV - Cca-s1b,d1,a1/Cu

INTERRUTTORE

Utenza	Interruttore	Poli	Curva Sganciatore	$I_n [A]$	$I_r [A]$	$T_r [s]$	$I_m [kA]$	$I_{sd} [kA]$
Siglatura	$T_{sd} [s]$	I_i	$I_g [xI_n - A]$	$T_g [s]$	Differenz.	Classe	$I_{\Delta n} [A]$	$T_{\Delta n} [ms]$
N202-R1 Rinforzo 1	Reflex iC60 N	4	C	10	10	-	0,1	0,1
Q2.2.3	4	-	-	-	Vigi	A	0,3	Ist.

VERIFICHE PROTEZIONI

Sovraccarico	Corto Circuito massimo	Corto Circuito minimo	Persone
SI	SI	SI	SI

PROGETTAZIONE ATI:

CALCOLI E VERIFICHE

QUADRO: [QILL] QUADRO ILLUMINAZIONE GALLERIA

LINEA: N202-R1 RINFORZO 2

CARATTERISTICHE GENERALI DELLA LINEA

P [kW]	$I_b [A]/I_{nm} [A]$	$I_{b L1} [A]$	$I_{b L2} [A]$	$I_{b L3} [A]$	$\cos \varphi_b$	$K_{utilizzo}$	$K_{contemp.}$	η
5	8,01	8,01	8,01	8,01	0,9	1		

CAVO

Siglatura	Derivazione	tipo cond.	Lungh. [m]	Posa 64-8	$T_{emp.} [^{\circ}C]$	n° supp.	Resistività [$^{\circ}K m/W$]	Prof. di Posa [m]	ravv. dist.	altri circuiti	K secur.
L2.2.4	3F+N+PE	uni	870	13	30	1		-	ravv.		1

Sezione Conduttori [mm ²]			$R_{cavo} [m\Omega]$	$X_{cavo} [m\Omega]$	$R_{tot} [m\Omega]$	$X_{tot} [m\Omega]$	$\Delta V_{cavo} [%]$	$\Delta V_{tot} [%]$	$\Delta V_{max prog} [%]$
fase	neutro	PE							
1x 16	1x 16	1x 16	1007,03	97,44	1020,16 (1015,98)	124,43 (140,8)	3,98	4,48 (4,6)	5

$I_b [A]$	$I_z [A]$	$I_{cc max inizio linea} [kA]$	$I_{cc max Fine linea} [kA]$	$I_{ccmin fine linea} [kA]$	$I_{cc Terra} [kA]$
8,01	107	8,46 (5,73)	0,24 (0,24)	0,05 (0,05)	0,05 (0,05)

Designazione / Conduttore

FG16M16-0,6/1 kV - Cca-s1b,d1,a1/Cu

INTERRUTTORE

Utenza	Interruttore	Poli	Curva Sganciatore	$I_n [A]$	$I_r [A]$	$T_r [s]$	$I_m [kA]$	$I_{sd} [kA]$
Siglatura	$T_{sd} [s]$	I_i	$I_g [xI_n - A]$	$T_g [s]$	Differenz.	Classe	$I_{\Delta n} [A]$	$T_{\Delta n} [ms]$
N202-R1 Rinforzo 2	Reflex iC60 N	4	C	10	10	-	0,1	0,1
Q2.2.4	4	-	-	-	Vigi	A	0,3	Ist.

VERIFICHE PROTEZIONI

Sovraccarico	Corto Circuito massimo	Corto Circuito minimo	Persone
SI	SI	SI	SI

PROGETTAZIONE ATI:

CALCOLI E VERIFICHE

QUADRO: [QILL] QUADRO ILLUMINAZIONE GALLERIA

LINEA: N203 PERMANENTE ORDINARIA

CARATTERISTICHE GENERALI DELLA LINEA

P [kW]	$I_b [A]/I_{nm} [A]$	$I_{b L1} [A]$	$I_{b L2} [A]$	$I_{b L3} [A]$	cos ϕ_b	$K_{utilizzo}$	$K_{contemp.}$	η
2,2	3,52	3,52	3,52	3,52	0,9	1		

CAVO

Siglatura	Derivazione	tipo cond.	Lungh. [m]	Posa 64-8	Temp. [°C]	n° supp.	Resistività [°K m/W]	Prof. di Posa [m]	ravv. dist.	altri circuiti	K secur.
L2.1.4	3F+N+PE	uni	870	13	30	1		-	ravv.		1

Sezione Conduttori [mm ²]	R_{cavo} [mΩ]	X_{cavo} [mΩ]	R_{tot} [mΩ]	X_{tot} [mΩ]	ΔV_{cavo} [%]	ΔV_{tot} [%]	$\Delta V_{max prog}$ [%]
fase neutro PE							
1x 10 1x 10 1x 10	1611,24	103,53	1624,38 (1620,19)	130,52 (146,89)	2,74	3,24 (3,37)	4

I_b [A]	I_z [A]	$I_{cc max inizio linea}$ [kA]	$I_{cc max Fine linea}$ [kA]	$I_{ccmin fine linea}$ [kA]	$I_{cc Terra}$ [kA]
3,52	80	8,46 (5,73)	0,15 (0,15)	0,03 (0,03)	0,03 (0,03)

Designazione / Conduttore

FG16M16-0,6/1 kV - Cca-s1b,d1,a1/Cu

INTERRUTTORE

Utenza	Interruttore	Poli	Curva Sganciatore	I_n [A]	I_r [A]	T_r [s]	I_m [kA]	I_{sd} [kA]
Siglatura	T_{sd} [s]	I_i	I_g [xI _n - A]	T_g [s]	Differenz.	Classe	$I_{\Delta n}$ [A]	$T_{\Delta n}$ [ms]
N203 Permanente ordinaria	Reflex iC60 N	4	C	10	10	-	0,1	0,1
Q2.1.4	4	-	-	-	Vigi	A	0,3	Ist.

VERIFICHE PROTEZIONI

Sovraccarico	Corto Circuito massimo	Corto Circuito minimo	Persone
SI	SI	SI	SI

PROGETTAZIONE ATI:

CALCOLI E VERIFICHE

QUADRO: [QILL] QUADRO ILLUMINAZIONE GALLERIA

LINEA: N301 AUX AUSILIARI

CARATTERISTICHE GENERALI DELLA LINEA

P [kW]	$I_b [A]/I_{nm} [A]$	$I_{b L1} [A]$	$I_{b L2} [A]$	$I_{b L3} [A]$	cos ϕ_b	$K_{utilizzo}$	$K_{contemp.}$	η
0,2	1,08	1,08	0	0	0,8	1		

CAVO

Siglatura	Derivazione	tipo cond.	Lungh. [m]	Posa 64-8	Temp. [°C]	n° supp.	Resistività [°K m/W]	Prof. di Posa [m]	ravv. dist.	altri circuiti	K secur.
L2.1.5	F+N+PE	multi	5	21	30			-	ravv.		1

Sezione Conduttori [mm ²]	R_{cavo} [mΩ]	X_{cavo} [mΩ]	R_{tot} [mΩ]	X_{tot} [mΩ]	ΔV_{cavo} [%]	ΔV_{tot} [%]	$\Delta V_{max prog}$ [%]
fase neutro PE 1x 2,5 1x 2,5 1x 2,5	37,04	0,55	50,18 (45,99)	27,53 (43,91)	0,03	0,53 (0,65)	4

I_b [A]	I_z [A]	$I_{cc max inizio linea}$ [kA]	$I_{cc max Fine linea}$ [kA]	$I_{cc min fine linea}$ [kA]	$I_{cc Terra}$ [kA]
1,08	30	5,95 (4,7)	2,33 (2,27)	1,04 (1,04)	1,04 (1,04)

Designazione / Conduttore

FG16OM16-0,6/1 kV - Cca-s1b,d1,a1/Cu

INTERRUTTORE

Utenza	Interruttore	Poli	Curva Sganciatore	I_n [A]	I_r [A]	T_r [s]	I_m [kA]	I_{sd} [kA]
Siglatura	T_{sd} [s]	I_i	I_g [xI _n - A]	T_g [s]	Differenz.	Classe	$I_{\Delta n}$ [A]	$T_{\Delta n}$ [ms]
N301 Aux Ausiliari	iC40 a	1+N	C	10	10	-	0,1	0,1
Q2.1.5	1+N	-	-	-	Vigi	A	0,03	Ist.

VERIFICHE PROTEZIONI

Sovraccarico	Corto Circuito massimo	Corto Circuito minimo	Persone
SI	SI	SI	SI

PROGETTAZIONE ATI:

CALCOLI E VERIFICHE

QUADRO: [QILL] QUADRO ILLUMINAZIONE GALLERIA

LINEA: N401 RISERVA

CARATTERISTICHE GENERALI DELLA LINEA

P [kW]	$I_b [A]/I_{nm} [A]$	$I_{b L1} [A]$	$I_{b L2} [A]$	$I_{b L3} [A]$	cos φ_b	$K_{utilizzo}$	$K_{contemp.}$	η
0	0	0	0	0				

INTERRUTTORE

Utenza	Interruttore	Poli	Curva Sganciatore	$I_n [A]$	$I_r [A]$	$T_r [s]$	$I_m [kA]$	$I_{sd} [kA]$
Siglatura	$T_{sd} [s]$	I_i	$I_g [xI_n - A]$	$T_g [s]$	Differenz.	Classe	$I_{\Delta n} [A]$	$T_{\Delta n} [ms]$
N401 Riserva	iC40 N	3+N	C	10	10	-	0,1	0,1
Q2.1.6	3+N	-	-	-	Vigi	A	0,3	Ist.

CALCOLI E VERIFICHE

QUADRO: [QILL] QUADRO ILLUMINAZIONE GALLERIA

LINEA: N402 RISERVA

CARATTERISTICHE GENERALI DELLA LINEA

P [kW]	$I_b [A]/I_{nm} [A]$	$I_{b L1} [A]$	$I_{b L2} [A]$	$I_{b L3} [A]$	cos φ_b	$K_{utilizzo}$	$K_{contemp.}$	η
0	0	0	0	0				

INTERRUTTORE

Utenza	Interruttore	Poli	Curva Sganciatore	$I_n [A]$	$I_r [A]$	$T_r [s]$	$I_m [kA]$	$I_{sd} [kA]$
Siglatura	$T_{sd} [s]$	I_i	$I_g [xI_n - A]$	$T_g [s]$	Differenz.	Classe	$I_{\Delta n} [A]$	$T_{\Delta n} [ms]$
N402 Riserva	iC40 N	3+N	C	10	10	-	0,1	0,1
Q2.1.7	3+N	-	-	-	Vigi	A	0,3	Ist.

PROGETTAZIONE ATI:

CALCOLI E VERIFICHE

QUADRO: [QIAI] QUADRO CENTRALE IDRICA ANTINCENDIO

LINEA: GEN SEZIONATORE GENERALE

CARATTERISTICHE GENERALI DELLA LINEA

P [kW]	$I_b [A]/I_{nm} [A]$	$I_{b L1} [A]$	$I_{b L2} [A]$	$I_{b L3} [A]$	cos φ_b	$K_{utilizzo}$	$K_{contemp.}$	η
19,05	38,89	31,06	38,89	33,55	0,8		0,75	

SEZIONATORE

Siglatura	Modello	$I_n [A]$	$U_{imp} [kV]$	$I_{cm} / I_{\Delta m} [kA]$	$I_{cw} [kA]$	Coordin. interr. Monte [kA]
S1	NSXm50NA	50	8	1,28	0,90	25

CALCOLI E VERIFICHE

QUADRO: [QIAI] QUADRO CENTRALE IDRICA ANTINCENDIO

LINEA: SPIE PRESENZA TENSIONE

CARATTERISTICHE GENERALI DELLA LINEA

P [kW]	$I_b [A]/I_{nm} [A]$	$I_{b L1} [A]$	$I_{b L2} [A]$	$I_{b L3} [A]$	cos φ_b	$K_{utilizzo}$	$K_{contemp.}$	η
0	0	0	0	0				

CALCOLI E VERIFICHE

QUADRO: [QIAI] QUADRO CENTRALE IDRICA ANTINCENDIO

LINEA: N101 ALIMENTAZIONE QUADRO ELETTROPOMPA

CARATTERISTICHE GENERALI DELLA LINEA

P [kW]	$I_b [A]/I_{nm} [A]$	$I_{b L1} [A]$	$I_{b L2} [A]$	$I_{b L3} [A]$	cos φ_b	$K_{utilizzo}$	$K_{contemp.}$	η
18,5	33,37	33,37	33,37	33,37	0,8	1		

CAVO

Siglatura	Derivazione	tipo cond.	Lungh. [m]	Posa 64-8	$T_{emp.} [^{\circ}C]$	n° supp.	Resistività [$^{\circ}K m/W$]	Prof. di Posa [m]	ravv. dist.	altri circuiti	K secur.
L3.1.2	3F+N+PE	multi	10	13	30	1		-	ravv.		1

Sezione Conduttori [mm ²]			$R_{cavo} [m\Omega]$	$X_{cavo} [m\Omega]$	$R_{tot} [m\Omega]$	$X_{tot} [m\Omega]$	$\Delta V_{cavo} [%]$	$\Delta V_{tot} [%]$	$\Delta V_{max prog} [%]$
fase	neutro	PE							
1x 4	1x 4	1x 4	46,3	1,01	175,49 (171,31)	30,26 (46,63)	0,66	3,11 (3,23)	4

$I_b [A]$	$I_z [A]$	$I_{cc max inizio linea} [kA]$	$I_{cc max Fine linea} [kA]$	$I_{ccmin fine linea} [kA]$	$I_{cc Terra} [kA]$
33,37	42	1,91 (1,9)	1,42 (1,43)	0,31 (0,31)	0,31 (0,31)

Designazione / Conduttore

FG16OM16-0,6/1 kV - Cca-s1b,d1,a1/Cu

INTERRUTTORE

Utenza	Interruttore	Poli	Curva Sganciatore	$I_n [A]$	$I_r [A]$	$T_r [s]$	$I_m [kA]$	$I_{sd} [kA]$
Siglatura	$T_{sd} [s]$	I_i	$I_g [xI_n - A]$	$T_g [s]$	Differenz.	Classe	$I_{\Delta n} [A]$	$T_{\Delta n} [ms]$
N101 Alimentazione quadro elettropompa	iC40 a	3+N	C	40	40	-	0,4	0,4
Q3.1.2	3+N	-	-	-				

VERIFICHE PROTEZIONI

Sovraccarico	Corto Circuito massimo	Corto Circuito minimo	Persone
SI	SI	SI	NO

PROGETTAZIONE ATI:

CALCOLI E VERIFICHE

QUADRO: [QIAI] QUADRO CENTRALE IDRICA ANTINCENDIO

LINEA: N102 ALIMENTAZIONE QUADRO POMPA PILOTA

CARATTERISTICHE GENERALI DELLA LINEA

P [kW]	$I_b [A]/I_{nm} [A]$	$I_{b L1} [A]$	$I_{b L2} [A]$	$I_{b L3} [A]$	cos φ_b	$K_{utilizzo}$	$K_{contemp.}$	η
1,5	2,7	2,7	2,7	2,7	0,8	1		

CAVO

Siglatura	Derivazione	tipo cond.	Lungh. [m]	Posa 64-8	$T_{emp.} [^{\circ}C]$	n° supp.	Resistività [$^{\circ}K m/W$]	Prof. di Posa [m]	ravv. dist.	altri circuiti	K secur.
L3.1.3	3F+N+PE	multi	10	13	30	1		-	ravv.		1

Sezione Conduttori [mm ²] fase neutro PE	$R_{cavo} [m\Omega]$	$X_{cavo} [m\Omega]$	$R_{tot} [m\Omega]$	$X_{tot} [m\Omega]$	$\Delta V_{cavo} [%]$	$\Delta V_{tot} [%]$	$\Delta V_{max prog} [%]$
1x 2,5 1x 2,5 1x 2,5	74,08	1,09	203,27 (199,09)	30,34 (46,71)	0,08	2,53 (2,65)	4

$I_b [A]$	$I_z [A]$	$I_{cc max inizio linea} [kA]$	$I_{cc max Fine linea} [kA]$	$I_{ccmin fine linea} [kA]$	$I_{cc Terra} [kA]$
2,7	32	1,91 (1,9)	1,23 (1,24)	0,26 (0,27)	0,26 (0,27)

Designazione / Conduttore

FG16OM16-0,6/1 kV - Cca-s1b,d1,a1/Cu

INTERRUTTORE

Utenza	Interruttore	Poli	Curva Sganciatore	$I_n [A]$	$I_r [A]$	$T_r [s]$	$I_m [kA]$	$I_{sd} [kA]$
Siglatura	$T_{sd} [s]$	I_i	$I_g [xI_n - A]$	$T_g [s]$	Differenz.	Classe	$I_{\Delta n} [A]$	$T_{\Delta n} [ms]$
N102 Alimentazione quadro pompa pilota	iC40 a	3+N	C	10	10	-	0,1	0,1
Q3.1.3	3+N	-	-	-				

VERIFICHE PROTEZIONI

Sovraccarico	Corto Circuito massimo	Corto Circuito minimo	Persone
SI	SI	SI	SI

PROGETTAZIONE ATI:

CALCOLI E VERIFICHE

QUADRO: [QIAI] QUADRO CENTRALE IDRICA ANTINCENDIO

LINEA: N103 ALIMENTAZIONE QUADRO MOTOPOMPA

CARATTERISTICHE GENERALI DELLA LINEA

P [kW]	$I_b [A]/I_{nm} [A]$	$I_{b L1} [A]$	$I_{b L2} [A]$	$I_{b L3} [A]$	$\cos \varphi_b$	$K_{utilizzo}$	$K_{contemp.}$	η
0,5	2,71	2,71	0	0	0,8	1		

CAVO

Siglatura	Derivazione	tipo cond.	Lungh. [m]	Posa 64-8	$T_{emp.} [^{\circ}C]$	n° supp.	Resistività [$^{\circ}K m/W$]	Prof. di Posa [m]	ravv. dist.	altri circuiti	K secur.
L3.1.4	F+N+PE	multi	10	13	30	1		-	ravv.		1

Sezione Conduttori [mm ²] fase neutro PE	$R_{cavo} [m\Omega]$	$X_{cavo} [m\Omega]$	$R_{tot} [m\Omega]$	$X_{tot} [m\Omega]$	$\Delta V_{cavo} [%]$	$\Delta V_{tot} [%]$	$\Delta V_{max prog} [%]$
1x 2,5 1x 2,5 1x 2,5	74,08	1,09	203,27 (199,09)	30,34 (46,71)	0,17	2,62 (2,74)	4

$I_b [A]$	$I_z [A]$	$I_{cc max inizio linea} [kA]$	$I_{cc max Fine linea} [kA]$	$I_{ccmin fine linea} [kA]$	$I_{cc Terra} [kA]$
2,71	36	0,98 (0,98)	0,62 (0,62)	0,26 (0,27)	0,26 (0,27)

Designazione / Conduttore

FG16OM16-0,6/1 kV - Cca-s1b,d1,a1/Cu

INTERRUTTORE

Utenza	Interruttore	Poli	Curva Sganciatore	$I_n [A]$	$I_r [A]$	$T_r [s]$	$I_m [kA]$	$I_{sd} [kA]$
Siglatura	$T_{sd} [s]$	I_i	$I_g [xI_n - A]$	$T_g [s]$	Differenz.	Classe	$I_{\Delta n} [A]$	$T_{\Delta n} [ms]$
N103 Alimentazione quadro motopompa	iC40 a	1+N	C	10	10	-	0,1	0,1
Q3.1.4	1+N	-	-	-				

VERIFICHE PROTEZIONI

Sovraccarico	Corto Circuito massimo	Corto Circuito minimo	Persone
SI	SI	SI	SI

PROGETTAZIONE ATI:

CALCOLI E VERIFICHE

QUADRO: [QIAI] QUADRO CENTRALE IDRICA ANTINCENDIO

LINEA: N104 PRESE DI SERVIZIO

CARATTERISTICHE GENERALI DELLA LINEA

P [kW]	$I_b [A]/I_{nm} [A]$	$I_{b L1} [A]$	$I_{b L2} [A]$	$I_{b L3} [A]$	cos ϕ_b	$K_{utilizzo}$	$K_{contemp.}$	η
2,5	13,58	0	13,58	0	0,8	1		

CAVO

Siglatura	Derivazione	tipo cond.	Lungh. [m]	Posa 64-8	$T_{emp.} [^{\circ}C]$	n° supp.	Resistività [$^{\circ}K m/W$]	Prof. di Posa [m]	ravv. dist.	altri circuiti	K secur.
L3.1.5	F+N+PE	multi	10	13	30	1		-	ravv.		1

Sezione Conduttori [mm ²] fase neutro PE	$R_{cavo} [m\Omega]$	$X_{cavo} [m\Omega]$	$R_{tot} [m\Omega]$	$X_{tot} [m\Omega]$	$\Delta V_{cavo} [%]$	$\Delta V_{tot} [%]$	$\Delta V_{max prog} [%]$
1x 2,5 1x 2,5 1x 2,5	74,08	1,09	203,27 (199,09)	30,34 (46,71)	0,86	3,31 (3,43)	4

$I_b [A]$	$I_z [A]$	$I_{cc max inizio linea} [kA]$	$I_{cc max Fine linea} [kA]$	$I_{ccmin fine linea} [kA]$	$I_{cc Terra} [kA]$
13,58	36	0,98 (0,98)	0,62 (0,62)	0,26 (0,27)	0,26 (0,27)

Designazione / Conduttore

FG16OM16-0,6/1 kV - Cca-s1b,d1,a1/Cu

INTERRUTTORE

Utenza	Interruttore	Poli	Curva Sganciatore	$I_n [A]$	$I_r [A]$	$T_r [s]$	$I_m [kA]$	$I_{sd} [kA]$
Siglatura	$T_{sd} [s]$	I_i	$I_g [xI_n - A]$	$T_g [s]$	Differenz.	Classe	$I_{\Delta n} [A]$	$T_{\Delta n} [ms]$
N104 Prese di servizio	iC40 a	1+N	C	16	16	-	0,16	0,16
Q3.1.5	1+N	-	-	-	Vigi	A	0,03	Ist.

VERIFICHE PROTEZIONI

Sovraccarico	Corto Circuito massimo	Corto Circuito minimo	Persone
SI	SI	SI	SI

PROGETTAZIONE ATI:

CALCOLI E VERIFICHE

QUADRO: [QIAI] QUADRO CENTRALE IDRICA ANTINCENDIO

LINEA: N105 TERMOCONVETTORE

CARATTERISTICHE GENERALI DELLA LINEA

P [kW]	$I_b [A]/I_{nm} [A]$	$I_{b L1} [A]$	$I_{b L2} [A]$	$I_{b L3} [A]$	$\cos \varphi_b$	$K_{utilizzo}$	$K_{contemp.}$	η
1	5,43	0	0	5,43	0,8	1		

CAVO

Siglatura	Derivazione	tipo cond.	Lungh. [m]	Posa 64-8	$T_{emp.} [^{\circ}C]$	n° supp.	Resistività [$^{\circ}K m/W$]	Prof. di Posa [m]	ravv. dist.	altri circuiti	K secur.
L3.1.6	F+N+PE	multi	10	13	30	1		-	ravv.		1

Sezione Conduttori [mm ²]			$R_{cavo} [m\Omega]$	$X_{cavo} [m\Omega]$	$R_{tot} [m\Omega]$	$X_{tot} [m\Omega]$	$\Delta V_{cavo} [%]$	$\Delta V_{tot} [%]$	$\Delta V_{max prog} [%]$
fase	neutro	PE							
1x 2,5	1x 2,5	1x 2,5	74,08	1,09	203,27 (199,09)	30,34 (46,71)	0,34	2,79 (2,91)	4

$I_b [A]$	$I_z [A]$	$I_{cc max inizio linea} [kA]$	$I_{cc max Fine linea} [kA]$	$I_{ccmin fine linea} [kA]$	$I_{cc Terra} [kA]$
5,43	36	0,98 (0,98)	0,62 (0,62)	0,26 (0,27)	0,26 (0,27)

Designazione / Conduttore

FG16OM16-0,6/1 kV - Cca-s1b,d1,a1/Cu

INTERRUTTORE

Utenza	Interruttore	Poli	Curva Sganciatore	$I_n [A]$	$I_r [A]$	$T_r [s]$	$I_m [kA]$	$I_{sd} [kA]$
Siglatura	$T_{sd} [s]$	I_i	$I_g [xI_n - A]$	$T_g [s]$	Differenz.	Classe	$I_{\Delta n} [A]$	$T_{\Delta n} [ms]$
N105 Termoconvettore	iC40 a	1+N	C	10	10	-	0,1	0,1
Q3.1.6	1+N	-	-	-	Vigi	A	0,03	Ist.

CONTATTORE/TERMICO

Siglatura	Contattore	Un Bobina [V]	$I_n [A]$	Relè Termico	Reg. Min [A]	Reg. Max [A]
Ct3.1.6	iCT 16A Na (6A - AC7b)		16			

VERIFICHE PROTEZIONI

Sovraccarico	Corto Circuito massimo	Corto Circuito minimo	Persone
SI	SI	SI	SI

PROGETTAZIONE ATI:

CALCOLI E VERIFICHE

QUADRO: [QIAI] QUADRO CENTRALE IDRICA ANTINCENDIO

LINEA: N106 POMPA DRENAGGIO

CARATTERISTICHE GENERALI DELLA LINEA

P [kW]	$I_b [A]/I_{nm} [A]$	$I_{b L1} [A]$	$I_{b L2} [A]$	$I_{b L3} [A]$	cos φ_b	$K_{utilizzo}$	$K_{contemp.}$	η
1,1	1,98	1,98	1,98	1,98	0,8	1		1

CAVO

Siglatura	Derivazione	tipo cond.	Lungh. [m]	Posa 64-8	$T_{emp.} [^{\circ}C]$	n° supp.	Resistività [$^{\circ}K m/W$]	Prof. di Posa [m]	ravv. dist.	altri circuiti	K secur.
L3.1.7	3F+PE	multi	10	13	30	1		-	ravv.		1

Sezione Conduttori [mm ²] fase neutro PE	$R_{cavo} [m\Omega]$	$X_{cavo} [m\Omega]$	$R_{tot} [m\Omega]$	$X_{tot} [m\Omega]$	$\Delta V_{cavo} [%]$	$\Delta V_{tot} [%]$	$\Delta V_{max prog} [%]$
1x 2,5 1x 2,5	74,08	1,09	203,27 (199,09)	30,34 (46,71)	0,06	2,51 (2,63)	4

$I_b [A]$	$I_z [A]$	$I_{cc max inizio linea} [kA]$	$I_{cc max Fine linea} [kA]$	$I_{ccmin fine linea} [kA]$	$I_{cc Terra} [kA]$
1,98	32	1,91 (1,9)	1,23 (1,24)	()	0,26 (0,27)

Designazione / Conduttore

FG16OM16-0,6/1 kV - Cca-s1b,d1,a1/Cu

CONTATTORE/TERMICO

Siglatura	Contattore	Un Bobina [V]	$I_n [A]$	Relè Termico	Reg. Min [A]	Reg. Max [A]
Ct3.1.7	LC1K06		6	LR2K0308	1,8	2,6

VERIFICHE PROTEZIONI

Sovraccarico	Corto Circuito massimo	Corto Circuito minimo	Persone
SI	SI	SI	SI

CALCOLI E VERIFICHE

QUADRO: [QIAI] QUADRO CENTRALE IDRICA ANTINCENDIO

LINEA: N201 ILLUMINAZIONE LOCALE

CARATTERISTICHE GENERALI DELLA LINEA

P [kW]	$I_b [A]/I_{nm} [A]$	$I_{b L1} [A]$	$I_{b L2} [A]$	$I_{b L3} [A]$	$\cos \varphi_b$	$K_{utilizzo}$	$K_{contemp.}$	η
0,1	0,48	0,48	0	0	0,9	1		

CAVO

Siglatura	Derivazione	tipo cond.	Lungh. [m]	Posa 64-8	$T_{emp.} [^{\circ}C]$	n° supp.	Resistività [$^{\circ}K m/W$]	Prof. di Posa [m]	ravv. dist.	altri circuiti	K secur.
L3.1.8	F+N+PE	multi	10	13	30	1		-	ravv.		1

Sezione Conduttori [mm ²]	$R_{cavo} [m\Omega]$	$X_{cavo} [m\Omega]$	$R_{tot} [m\Omega]$	$X_{tot} [m\Omega]$	$\Delta V_{cavo} [%]$	$\Delta V_{tot} [%]$	$\Delta V_{max prog} [%]$
fase neutro PE 1x 2,5 1x 2,5 1x 2,5	74,08	1,09	203,27 (199,09)	30,34 (46,71)	0,03	2,48 (2,6)	4

$I_b [A]$	$I_z [A]$	$I_{cc max inizio linea} [kA]$	$I_{cc max Fine linea} [kA]$	$I_{ccmin fine linea} [kA]$	$I_{cc Terra} [kA]$
0,48	36	0,98 (0,98)	0,62 (0,62)	0,26 (0,27)	0,26 (0,27)

Designazione / Conduttore

FG16OM16-0,6/1 kV - Cca-s1b,d1,a1/Cu

INTERRUTTORE

Utenza	Interruttore	Poli	Curva Sganciatore	$I_n [A]$	$I_r [A]$	$T_r [s]$	$I_m [kA]$	$I_{sd} [kA]$
Siglatura	$T_{sd} [s]$	I_i	$I_g [xI_n - A]$	$T_g [s]$	Differenz.	Classe	$I_{\Delta n} [A]$	$T_{\Delta n} [ms]$
N201 Illuminazione locale	iC40 a	1+N	C	10	10	-	0,1	0,1
Q3.1.8	1+N	-	-	-	Vigi	A	0,03	Ist.

VERIFICHE PROTEZIONI

Sovraccarico	Corto Circuito massimo	Corto Circuito minimo	Persone
SI	SI	SI	SI

PROGETTAZIONE ATI:

CALCOLI E VERIFICHE

QUADRO: [QIAI] QUADRO CENTRALE IDRICA ANTINCENDIO
LINEA: N202 ILLUMINAZIONE SICUREZZA

CARATTERISTICHE GENERALI DELLA LINEA

P [kW]	$I_b [A]/I_{nm} [A]$	$I_{b L1} [A]$	$I_{b L2} [A]$	$I_{b L3} [A]$	$\cos \varphi_b$	$K_{utilizzo}$	$K_{contemp.}$	η
0,01	0,04	0	0,04	0	0,9	1		

CAVO

Siglatura	Derivazione	tipo cond.	Lungh. [m]	Posa 64-8	$T_{emp.} [^{\circ}C]$	n° supp.	Resistività [$^{\circ}K m/W$]	Prof. di Posa [m]	ravv. dist.	altri circuiti	K secur.
L3.1.9	F+N+PE	multi	10	13	30	1		-	ravv.		1

Sezione Conduttori [mm ²] fase neutro PE	$R_{cavo} [m\Omega]$	$X_{cavo} [m\Omega]$	$R_{tot} [m\Omega]$	$X_{tot} [m\Omega]$	$\Delta V_{cavo} [%]$	$\Delta V_{tot} [%]$	$\Delta V_{max prog} [%]$
1x 2,5 1x 2,5 1x 2,5	74,08	1,09	203,27 (199,09)	30,34 (46,71)	0	2,45 (2,57)	4

$I_b [A]$	$I_z [A]$	$I_{cc max inizio linea} [kA]$	$I_{cc max Fine linea} [kA]$	$I_{ccmin fine linea} [kA]$	$I_{cc Terra} [kA]$
0,04	36	0,98 (0,98)	0,62 (0,62)	0,26 (0,27)	0,26 (0,27)

Designazione / Conduttore

FG16OM16-0,6/1 kV - Cca-s1b,d1,a1/Cu

INTERRUTTORE

Utenza	Interruttore	Poli	Curva Sganciatore	$I_n [A]$	$I_r [A]$	$T_r [s]$	$I_m [kA]$	$I_{sd} [kA]$
Siglatura	$T_{sd} [s]$	I_i	$I_g [xI_n - A]$	$T_g [s]$	Differenz.	Classe	$I_{\Delta n} [A]$	$T_{\Delta n} [ms]$
N202 Illuminazione sicurezza	iC40 a	1+N	C	10	10	-	0,1	0,1
Q3.1.9	1+N	-	-	-	Vigi	A	0,03	Ist.

VERIFICHE PROTEZIONI

Sovraccarico	Corto Circuito massimo	Corto Circuito minimo	Persone
SI	SI	SI	SI

PROGETTAZIONE ATI:

CALCOLI E VERIFICHE

QUADRO: [QIAI] QUADRO CENTRALE IDRICA ANTINCENDIO

LINEA: N301 AUX AUSILIARI

CARATTERISTICHE GENERALI DELLA LINEA

P [kW]	$I_b [A]/I_{nm} [A]$	$I_{b L1} [A]$	$I_{b L2} [A]$	$I_{b L3} [A]$	cos ϕ_b	$K_{utilizzo}$	$K_{contemp.}$	η
0,2	1,08	0	0	1,08	0,8	1		

CAVO

Siglatura	Derivazione	tipo cond.	Lungh. [m]	Posa 64-8	$T_{emp.} [^{\circ}C]$	n° supp.	Resistività [$^{\circ}K m/W$]	Prof. di Posa [m]	ravv. dist.	altri circuiti	K secur.
L3.1.10	F+N+PE	multi	5	21	30			-	ravv.		1

Sezione Conduttori [mm ²] fase neutro PE	$R_{cavo} [m\Omega]$	$X_{cavo} [m\Omega]$	$R_{tot} [m\Omega]$	$X_{tot} [m\Omega]$	$\Delta V_{cavo} [%]$	$\Delta V_{tot} [%]$	$\Delta V_{max prog} [%]$
1x 2,5 1x 2,5 1x 2,5	37,04	0,55	166,23 (162,05)	29,79 (46,17)	0,03	2,48 (2,6)	4

$I_b [A]$	$I_z [A]$	$I_{cc max inizio linea} [kA]$	$I_{cc max Fine linea} [kA]$	$I_{ccmin fine linea} [kA]$	$I_{cc Terra} [kA]$
1,08	30	0,98 (0,98)	0,76 (0,77)	0,33 (0,33)	0,33 (0,33)

Designazione / Conduttore

FG16OM16-0,6/1 kV - Cca-s1b,d1,a1/Cu

INTERRUTTORE

Utenza	Interruttore	Poli	Curva Sganciatore	$I_n [A]$	$I_r [A]$	$T_r [s]$	$I_m [kA]$	$I_{sd} [kA]$
Siglatura	$T_{sd} [s]$	I_i	$I_g [xI_n - A]$	$T_g [s]$	Differenz.	Classe	$I_{\Delta n} [A]$	$T_{\Delta n} [ms]$
N301 Aux Ausiliari	iC40 a	1+N	C	10	10	-	0,1	0,1
Q3.1.10	1+N	-	-	-	Vigi	A	0,03	Ist.

VERIFICHE PROTEZIONI

Sovraccarico	Corto Circuito massimo	Corto Circuito minimo	Persone
SI	SI	SI	SI

PROGETTAZIONE ATI:

CALCOLI E VERIFICHE

QUADRO: [QIAI] QUADRO CENTRALE IDRICA ANTINCENDIO

LINEA: N401 RISERVA

CARATTERISTICHE GENERALI DELLA LINEA

P [kW]	$I_b [A]/I_{nm} [A]$	$I_{b L1} [A]$	$I_{b L2} [A]$	$I_{b L3} [A]$	cos φ_b	$K_{utilizzo}$	$K_{contemp.}$	η
0	0	0	0	0				

INTERRUTTORE

Utenza	Interruttore	Poli	Curva Sganciatore	$I_n [A]$	$I_r [A]$	$T_r [s]$	$I_m [kA]$	$I_{sd} [kA]$
Siglatura	$T_{sd} [s]$	I_i	$I_g [xI_n - A]$	$T_g [s]$	Differenz.	Classe	$I_{\Delta n} [A]$	$T_{\Delta n} [ms]$
N401 Riserva	iC40 a	1+N	C	10	10	-	0,1	0,1
Q3.1.11	1+N	-	-	-	Vigi	A	0,03	Ist.

CALCOLI E VERIFICHE

QUADRO: [QIAI] QUADRO CENTRALE IDRICA ANTINCENDIO

LINEA: N402 RISERVA

CARATTERISTICHE GENERALI DELLA LINEA

P [kW]	$I_b [A]/I_{nm} [A]$	$I_{b L1} [A]$	$I_{b L2} [A]$	$I_{b L3} [A]$	cos φ_b	$K_{utilizzo}$	$K_{contemp.}$	η
0	0	0	0	0				

INTERRUTTORE

Utenza	Interruttore	Poli	Curva Sganciatore	$I_n [A]$	$I_r [A]$	$T_r [s]$	$I_m [kA]$	$I_{sd} [kA]$
Siglatura	$T_{sd} [s]$	I_i	$I_g [xI_n - A]$	$T_g [s]$	Differenz.	Classe	$I_{\Delta n} [A]$	$T_{\Delta n} [ms]$
N402 Riserva	iC40 a	1+N	C	16	16	-	0,16	0,16
Q3.1.12	1+N	-	-	-	Vigi	A	0,3	Ist.

PROGETTAZIONE ATI:

CALCOLI E VERIFICHE

QUADRO: [QFI1] QUADRO FILTRO 1
LINEA: GEN SEZIONATORE GENERALE

CARATTERISTICHE GENERALI DELLA LINEA

P [kW]	$I_b [A]/I_{nm} [A]$	$I_{b L1} [A]$	$I_{b L2} [A]$	$I_{b L3} [A]$	cos φ_b	$K_{utilizzo}$	$K_{contemp.}$	η
9,76	23,14	23,14	13,28	13,58	0,84		0,67	

SEZIONATORE

Siglatura	Modello	$I_n [A]$	$U_{imp} [kV]$	$I_{cm} / I_{\Delta m} [kA]$	$I_{cw} [kA]$	Coordin. interr. Monte [kA]
S1	NSXm50NA	50	8	1,28	0,90	25

CALCOLI E VERIFICHE

QUADRO: [QFI1] QUADRO FILTRO 1
LINEA: SPIE PRESENZA TENSIONE

CARATTERISTICHE GENERALI DELLA LINEA

P [kW]	$I_b [A]/I_{nm} [A]$	$I_{b L1} [A]$	$I_{b L2} [A]$	$I_{b L3} [A]$	cos φ_b	$K_{utilizzo}$	$K_{contemp.}$	η
0	0	0	0	0				

CALCOLI E VERIFICHE

QUADRO: [QF11] QUADRO FILTRO 1
LINEA: N101 VENTILATORE PRESSURIZZAZIONE

CARATTERISTICHE GENERALI DELLA LINEA

P [kW]	$I_b [A]/I_{nm} [A]$	$I_{b L1} [A]$	$I_{b L2} [A]$	$I_{b L3} [A]$	cos ϕ_b	$K_{utilizzo}$	$K_{contemp.}$	η
3	4,41	4,41	4,41	4,41	0,98	1		1

CAVO

Siglatura	Derivazione	tipo cond.	Lungh. [m]	Posa 64-8	$T_{emp.} [^{\circ}C]$	n° supp.	Resistività [$^{\circ}K m/W$]	Prof. di Posa [m]	ravv. dist.	altri circuiti	K secur.
L4.1.2	3F+PE	multi	10	13	30	1		-	ravv.		1

Sezione Conduttori [mm ²] fase neutro PE	$R_{cavo} [m\Omega]$	$X_{cavo} [m\Omega]$	$R_{tot} [m\Omega]$	$X_{tot} [m\Omega]$	$\Delta V_{cavo} [%]$	$\Delta V_{tot} [%]$	$\Delta V_{max prog} [%]$
1x 2,5 1x 2,5	74,08	1,09	302,05 (297,86)	50,91 (67,28)	0,17	2,98 (3,11)	4

$I_b [A]$	$I_z [A]$	$I_{cc max inizio linea} [kA]$	$I_{cc max Fine linea} [kA]$	$I_{ccmin fine linea} [kA]$	$I_{cc Terra} [kA]$
4,41	32	1,08 (1,08)	0,82 (0,83)	()	0,18 (0,18)

Designazione / Conduttore

FG16OM16-0,6/1 kV - Cca-s1b,d1,a1/Cu

CONTATTORE/TERMICO

Siglatura	Contattore	Un Bobina [V]	$I_n [A]$	Relè Termico	Reg. Min [A]	Reg. Max [A]
Ct4.1.2	LC1D09		9			

VERIFICHE PROTEZIONI

Sovraccarico	Corto Circuito massimo	Corto Circuito minimo	Persone
SI	SI	SI	SI

CALCOLI E VERIFICHE

QUADRO: [QF11] QUADRO FILTRO 1

LINEA: N102 PRESA TRIFASE

CARATTERISTICHE GENERALI DELLA LINEA

P [kW]	$I_b [A]/I_{nm} [A]$	$I_{b L1} [A]$	$I_{b L2} [A]$	$I_{b L3} [A]$	cos ϕ_b	$K_{utilizzo}$	$K_{contemp.}$	η
8	14,43	14,43	14,43	14,43	0,8	1		

CAVO

Siglatura	Derivazione	tipo cond.	Lungh. [m]	Posa 64-8	$T_{emp.} [^{\circ}C]$	n° supp.	Resistività [$^{\circ}K m/W$]	Prof. di Posa [m]	ravv. dist.	altri circuiti	K secur.
L4.1.3	3F+N+PE	multi	10	13	30	1		-	ravv.		1

Sezione Conduttori [mm ²]	$R_{cavo} [m\Omega]$	$X_{cavo} [m\Omega]$	$R_{tot} [m\Omega]$	$X_{tot} [m\Omega]$	$\Delta V_{cavo} [%]$	$\Delta V_{tot} [%]$	$\Delta V_{max prog} [%]$
fase neutro PE 1x 2,5 1x 2,5 1x 2,5	74,08	1,09	302,05 (297,86)	50,91 (67,28)	0,45	3,27 (3,39)	4

$I_b [A]$	$I_z [A]$	$I_{cc max inizio linea} [kA]$	$I_{cc max Fine linea} [kA]$	$I_{ccmin fine linea} [kA]$	$I_{cc Terra} [kA]$
14,43	32	1,08 (1,08)	0,82 (0,83)	0,18 (0,18)	0,18 (0,18)

Designazione / Conduttore

FG16OM16-0,6/1 kV - Cca-s1b,d1,a1/Cu

INTERRUTTORE

Utenza	Interruttore	Poli	Curva Sganciatore	$I_n [A]$	$I_r [A]$	$T_r [s]$	$I_m [kA]$	$I_{sd} [kA]$
Siglatura	$T_{sd} [s]$	I_i	$I_g [xI_n - A]$	$T_g [s]$	Differenz.	Classe	$I_{\Delta n} [A]$	$T_{\Delta n} [ms]$
N102 Presa trifase	iC40 a	3+N	C	16	16	-	0,16	0,16
Q4.1.3	3+N	-	-	-	Vigi	A	0,03	Ist.

VERIFICHE PROTEZIONI

Sovraccarico	Corto Circuito massimo	Corto Circuito minimo	Persone
SI	SI	SI	SI

PROGETTAZIONE ATI:

CALCOLI E VERIFICHE

QUADRO: [QF11] QUADRO FILTRO 1

LINEA: N103 PRESA MONOFASE

CARATTERISTICHE GENERALI DELLA LINEA

P [kW]	$I_b [A]/I_{nm} [A]$	$I_{b L1} [A]$	$I_{b L2} [A]$	$I_{b L3} [A]$	cos ϕ_b	$K_{utilizzo}$	$K_{contemp.}$	η
2,5	13,58	13,58	0	0	0,8	1		

CAVO

Siglatura	Derivazione	tipo cond.	Lungh. [m]	Posa 64-8	$T_{emp.} [^{\circ}C]$	n° supp.	Resistività [$^{\circ}K m/W$]	Prof. di Posa [m]	ravv. dist.	altri circuiti	K secur.
L4.1.4	F+N+PE	multi	10	13	30	1		-	ravv.		1

Sezione Conduttori [mm ²] fase neutro PE	$R_{cavo} [m\Omega]$	$X_{cavo} [m\Omega]$	$R_{tot} [m\Omega]$	$X_{tot} [m\Omega]$	$\Delta V_{cavo} [%]$	$\Delta V_{tot} [%]$	$\Delta V_{max prog} [%]$
1x 2,5 1x 2,5 1x 2,5	74,08	1,09	302,05 (297,86)	50,91 (67,28)	0,86	3,68 (3,8)	4

$I_b [A]$	$I_z [A]$	$I_{cc max inizio linea} [kA]$	$I_{cc max Fine linea} [kA]$	$I_{ccmin fine linea} [kA]$	$I_{cc Terra} [kA]$
13,58	36	0,55 (0,55)	0,41 (0,42)	0,18 (0,18)	0,18 (0,18)

Designazione / Conduttore

FG16OM16-0,6/1 kV - Cca-s1b,d1,a1/Cu

INTERRUTTORE

Utenza	Interruttore	Poli	Curva Sganciatore	$I_n [A]$	$I_r [A]$	$T_r [s]$	$I_m [kA]$	$I_{sd} [kA]$
Siglatura	$T_{sd} [s]$	I_i	$I_g [xI_n - A]$	$T_g [s]$	Differenz.	Classe	$I_{\Delta n} [A]$	$T_{\Delta n} [ms]$
N103 Presa monofase	iC40 a	1+N	C	16	16	-	0,16	0,16
Q4.1.4	1+N	-	-	-	Vigi	A	0,03	Ist.

VERIFICHE PROTEZIONI

Sovraccarico	Corto Circuito massimo	Corto Circuito minimo	Persone
SI	SI	SI	SI

PROGETTAZIONE ATI:

CALCOLI E VERIFICHE

QUADRO: [QF11] QUADRO FILTRO 1
LINEA: N201 ILLUMINAZIONE FILTRO

CARATTERISTICHE GENERALI DELLA LINEA

P [kW]	$I_b [A]/I_{nm} [A]$	$I_{b L1} [A]$	$I_{b L2} [A]$	$I_{b L3} [A]$	cos ϕ_b	$K_{utilizzo}$	$K_{contemp.}$	η
0,03	0,14	0	0,14	0	0,9	1		

CAVO

Siglatura	Derivazione	tipo cond.	Lungh. [m]	Posa 64-8	$T_{emp.} [^{\circ}C]$	n° supp.	Resistività [$^{\circ}K m/W$]	Prof. di Posa [m]	ravv. dist.	altri circuiti	K secur.
L4.1.5	F+N+PE	multi	10	13	30	1		-	ravv.		1

Sezione Conduttori [mm ²] fase neutro PE	$R_{cavo} [m\Omega]$	$X_{cavo} [m\Omega]$	$R_{tot} [m\Omega]$	$X_{tot} [m\Omega]$	$\Delta V_{cavo} [%]$	$\Delta V_{tot} [%]$	$\Delta V_{max prog} [%]$
1x 2,5 1x 2,5 1x 2,5	74,08	1,09	302,05 (297,86)	50,91 (67,28)	0,01	2,82 (2,95)	4

$I_b [A]$	$I_z [A]$	$I_{cc max inizio linea} [kA]$	$I_{cc max Fine linea} [kA]$	$I_{ccmin fine linea} [kA]$	$I_{cc Terra} [kA]$
0,14	36	0,55 (0,55)	0,41 (0,42)	0,18 (0,18)	0,18 (0,18)

Designazione / Conduttore

FG16OM16-0,6/1 kV - Cca-s1b,d1,a1/Cu

INTERRUTTORE

Utenza	Interruttore	Poli	Curva Sganciatore	$I_n [A]$	$I_r [A]$	$T_r [s]$	$I_m [kA]$	$I_{sd} [kA]$
Siglatura	$T_{sd} [s]$	I_i	$I_g [xI_n - A]$	$T_g [s]$	Differenz.	Classe	$I_{\Delta n} [A]$	$T_{\Delta n} [ms]$
N201 Illuminazione filtro	iC40 a	1+N	C	10	10	-	0,1	0,1
Q4.1.5	1+N	-	-	-	Vigi	A	0,03	Ist.

VERIFICHE PROTEZIONI

Sovraccarico	Corto Circuito massimo	Corto Circuito minimo	Persone
SI	SI	SI	SI

PROGETTAZIONE ATI:

CALCOLI E VERIFICHE

QUADRO: [QF11] QUADRO FILTRO 1

LINEA: N202 ILLUMINAZIONE CUNICOLO OVEST

CARATTERISTICHE GENERALI DELLA LINEA

P [kW]	$I_b [A]/I_{nm} [A]$	$I_{b L1} [A]$	$I_{b L2} [A]$	$I_{b L3} [A]$	cos ϕ_b	$K_{utilizzo}$	$K_{contemp.}$	η
0,35	1,69	0	0	1,69	0,9	1		

CAVO

Siglatura	Derivazione	tipo cond.	Lungh. [m]	Posa 64-8	$T_{emp.} [^{\circ}C]$	n° supp.	Resistività [$^{\circ}K m/W$]	Prof. di Posa [m]	ravv. dist.	altri circuiti	K secur.
L4.1.6	F+N+PE	multi	110	13	30	1		-	ravv.		1

Sezione Conduttori [mm ²]			$R_{cavo} [m\Omega]$	$X_{cavo} [m\Omega]$	$R_{tot} [m\Omega]$	$X_{tot} [m\Omega]$	$\Delta V_{cavo} [%]$	$\Delta V_{tot} [%]$	$\Delta V_{max prog} [%]$
fase	neutro	PE							
1x 4	1x 4	1x 4	509,3	11,11	737,27 (733,08)	60,93 (77,3)	0,83	3,65 (3,77)	4

$I_b [A]$	$I_z [A]$	$I_{cc max inizio linea} [kA]$	$I_{cc max Fine linea} [kA]$	$I_{ccmin fine linea} [kA]$	$I_{cc Terra} [kA]$
1,69	49	0,55 (0,55)	0,17 (0,17)	0,07 (0,07)	0,07 (0,07)

Designazione / Conduttore

FG16OM16-0,6/1 kV - Cca-s1b,d1,a1/Cu

INTERRUTTORE

Utenza	Interruttore	Poli	Curva Sganciatore	$I_n [A]$	$I_r [A]$	$T_r [s]$	$I_m [kA]$	$I_{sd} [kA]$
Siglatura	$T_{sd} [s]$	I_i	$I_g [xI_n - A]$	$T_g [s]$	Differenz.	Classe	$I_{\Delta n} [A]$	$T_{\Delta n} [ms]$
N202 Illuminazione cunicolo ovest	iC40 a	1+N	C	10	10	-	0,1	0,1
Q4.1.6	1+N	-	-	-	Vigi	A	0,03	Ist.

CONTATTORE/TERMICO

Siglatura	Contattore	Un Bobina [V]	$I_n [A]$	Relè Termico	Reg. Min [A]	Reg. Max [A]
Ct4.1.6	iCT 16A Na (6A - AC7b)		16			

VERIFICHE PROTEZIONI

Sovraccarico	Corto Circuito massimo	Corto Circuito minimo	Persone
SI	SI	SI	SI

PROGETTAZIONE ATI:

CALCOLI E VERIFICHE

QUADRO: [QF11] QUADRO FILTRO 1

LINEA: N203 ILLUMINAZIONE CUNICOLO EST

CARATTERISTICHE GENERALI DELLA LINEA

P [kW]	$I_b [A]/I_{nm} [A]$	$I_{b L1} [A]$	$I_{b L2} [A]$	$I_{b L3} [A]$	cos ϕ_b	$K_{utilizzo}$	$K_{contemp.}$	η
0,5	2,41	2,41	0	0	0,9	1		

CAVO

Siglatura	Derivazione	tipo cond.	Lungh. [m]	Posa 64-8	$T_{emp.} [^{\circ}C]$	n° supp.	Resistività [$^{\circ}K m/W$]	Prof. di Posa [m]	ravv. dist.	altri circuiti	K secur.
L4.1.7	F+N+PE	multi	160	13	30	1		-	ravv.		1

Sezione Conduttori [mm ²]			$R_{cavo} [m\Omega]$	$X_{cavo} [m\Omega]$	$R_{tot} [m\Omega]$	$X_{tot} [m\Omega]$	$\Delta V_{cavo} [%]$	$\Delta V_{tot} [%]$	$\Delta V_{max prog} [%]$
fase	neutro	PE							
1x 6	1x 6	1x 6	493,87	15,28	721,83 (717,65)	65,1 (81,47)	1,15	3,97 (4,09)	4,09

$I_b [A]$	$I_z [A]$	$I_{cc max inizio linea} [kA]$	$I_{cc max Fine linea} [kA]$	$I_{ccmin fine linea} [kA]$	$I_{cc Terra} [kA]$
2,41	63	0,55 (0,55)	0,17 (0,17)	0,07 (0,07)	0,07 (0,07)

Designazione / Conduttore

FG16OM16-0,6/1 kV - Cca-s1b,d1,a1/Cu

INTERRUTTORE

Utenza	Interruttore	Poli	Curva Sganciatore	$I_n [A]$	$I_r [A]$	$T_r [s]$	$I_m [kA]$	$I_{sd} [kA]$
Siglatura	$T_{sd} [s]$	I_i	$I_g [xI_n - A]$	$T_g [s]$	Differenz.	Classe	$I_{\Delta n} [A]$	$T_{\Delta n} [ms]$
N203 Illuminazione cunicolo est	iC40 a	1+N	C	10	10	-	0,1	0,1
Q4.1.7	1+N	-	-	-	Vigi	A	0,03	Ist.

CONTATTORE/TERMICO

Siglatura	Contattore	Un Bobina [V]	$I_n [A]$	Relè Termico	Reg. Min [A]	Reg. Max [A]
Ct4.1.7	iCT 16A Na (6A - AC7b)		16			

VERIFICHE PROTEZIONI

Sovraccarico	Corto Circuito massimo	Corto Circuito minimo	Persone
SI	SI	SI	SI

PROGETTAZIONE ATI:

CALCOLI E VERIFICHE

QUADRO: [QF11] QUADRO FILTRO 1

LINEA: N301 AUX AUSILIARI

CARATTERISTICHE GENERALI DELLA LINEA

P [kW]	$I_b [A]/I_{nm} [A]$	$I_{b L1} [A]$	$I_{b L2} [A]$	$I_{b L3} [A]$	cos ϕ_b	$K_{utilizzo}$	$K_{contemp.}$	η
0,2	1,08	0	1,08	0	0,8	1		

CAVO

Siglatura	Derivazione	tipo cond.	Lungh. [m]	Posa 64-8	$T_{emp.} [^{\circ}C]$	n° supp.	Resistività [$^{\circ}K m/W$]	Prof. di Posa [m]	ravv. dist.	altri circuiti	K secur.
L4.1.8	F+N+PE	multi	5	21	30			-	ravv.		1

Sezione Conduttori [mm ²] fase neutro PE	$R_{cavo} [m\Omega]$	$X_{cavo} [m\Omega]$	$R_{tot} [m\Omega]$	$X_{tot} [m\Omega]$	$\Delta V_{cavo} [%]$	$\Delta V_{tot} [%]$	$\Delta V_{max prog} [%]$
1x 2,5 1x 2,5 1x 2,5	37,04	0,55	265,01 (260,82)	50,36 (66,74)	0,03	2,85 (2,97)	4

$I_b [A]$	$I_z [A]$	$I_{cc max inizio linea} [kA]$	$I_{cc max Fine linea} [kA]$	$I_{ccmin fine linea} [kA]$	$I_{cc Terra} [kA]$
1,08	30	0,55 (0,55)	0,47 (0,47)	0,2 (0,2)	0,2 (0,2)

Designazione / Conduttore

FG16OM16-0,6/1 kV - Cca-s1b,d1,a1/Cu

INTERRUTTORE

Utenza	Interruttore	Poli	Curva Sganciatore	$I_n [A]$	$I_r [A]$	$T_r [s]$	$I_m [kA]$	$I_{sd} [kA]$
Siglatura	$T_{sd} [s]$	I_i	$I_g [xI_n - A]$	$T_g [s]$	Differenz.	Classe	$I_{\Delta n} [A]$	$T_{\Delta n} [ms]$
N301 Aux Ausiliari	iC40 a	1+N	C	10	10	-	0,1	0,1
Q4.1.8	1+N	-	-	-	Vigi	A	0,03	Ist.

VERIFICHE PROTEZIONI

Sovraccarico	Corto Circuito massimo	Corto Circuito minimo	Persone
SI	SI	SI	SI

PROGETTAZIONE ATI:

CALCOLI E VERIFICHE

QUADRO: [QFI1] QUADRO FILTRO 1

LINEA: N401 RISERVA

CARATTERISTICHE GENERALI DELLA LINEA

P [kW]	$I_b [A]/I_{nm} [A]$	$I_{b L1} [A]$	$I_{b L2} [A]$	$I_{b L3} [A]$	cos φ_b	$K_{utilizzo}$	$K_{contemp.}$	η
0	0	0	0	0				

INTERRUTTORE

Utenza	Interruttore	Poli	Curva Sganciatore	$I_n [A]$	$I_r [A]$	$T_r [s]$	$I_m [kA]$	$I_{sd} [kA]$
Siglatura	$T_{sd} [s]$	I_i	$I_g [xI_n - A]$	$T_g [s]$	Differenz.	Classe	$I_{\Delta n} [A]$	$T_{\Delta n} [ms]$
N401 Riserva	iC40 a	1+N	C	10	10	-	0,1	0,1
Q4.1.9	1+N	-	-	-	Vigi	A	0,03	Ist.

CALCOLI E VERIFICHE

QUADRO: [QFI1] QUADRO FILTRO 1

LINEA: N402 RISERVA

CARATTERISTICHE GENERALI DELLA LINEA

P [kW]	$I_b [A]/I_{nm} [A]$	$I_{b L1} [A]$	$I_{b L2} [A]$	$I_{b L3} [A]$	cos φ_b	$K_{utilizzo}$	$K_{contemp.}$	η
0	0	0	0	0				

INTERRUTTORE

Utenza	Interruttore	Poli	Curva Sganciatore	$I_n [A]$	$I_r [A]$	$T_r [s]$	$I_m [kA]$	$I_{sd} [kA]$
Siglatura	$T_{sd} [s]$	I_i	$I_g [xI_n - A]$	$T_g [s]$	Differenz.	Classe	$I_{\Delta n} [A]$	$T_{\Delta n} [ms]$
N402 Riserva	iC40 a	1+N	C	16	16	-	0,16	0,16
Q4.1.10	1+N	-	-	-	Vigi	A	0,3	Ist.

PROGETTAZIONE ATI:

CALCOLI E VERIFICHE

QUADRO: [QFI2] QUADRO FILTRO 2
LINEA: GEN SEZIONATORE GENERALE

CARATTERISTICHE GENERALI DELLA LINEA

P [kW]	$I_b [A]/I_{nm} [A]$	$I_{b L1} [A]$	$I_{b L2} [A]$	$I_{b L3} [A]$	cos φ_b	$K_{utilizzo}$	$K_{contemp.}$	η
9,83	22,98	22,98	13,28	14,07	0,84		0,67	

SEZIONATORE

Siglatura	Modello	$I_n [A]$	$U_{imp} [kV]$	$I_{cm} / I_{\Delta m} [kA]$	$I_{cw} [kA]$	Coordin. interr. Monte [kA]
S1	NSXm50NA	50	8	1,28	0,90	25

CALCOLI E VERIFICHE

QUADRO: [QFI2] QUADRO FILTRO 2
LINEA: SPIE PRESENZA TENSIONE

CARATTERISTICHE GENERALI DELLA LINEA

P [kW]	$I_b [A]/I_{nm} [A]$	$I_{b L1} [A]$	$I_{b L2} [A]$	$I_{b L3} [A]$	cos φ_b	$K_{utilizzo}$	$K_{contemp.}$	η
0	0	0	0	0				

CALCOLI E VERIFICHE

QUADRO: [QFI2] QUADRO FILTRO 2

LINEA: N101 VENTILATORE PRESSURIZZAZIONE

CARATTERISTICHE GENERALI DELLA LINEA

P [kW]	$I_b [A]/I_{nm} [A]$	$I_{b L1} [A]$	$I_{b L2} [A]$	$I_{b L3} [A]$	cos φ_b	$K_{utilizzo}$	$K_{contemp.}$	η
3	4,41	4,41	4,41	4,41	0,98	1		1

CAVO

Siglatura	Derivazione	tipo cond.	Lungh. [m]	Posa 64-8	$T_{emp.} [^{\circ}C]$	n° supp.	Resistività [$^{\circ}K m/W$]	Prof. di Posa [m]	ravv. dist.	altri circuiti	K secur.
L5.1.2	3F+PE	multi	10	13	30	1		-	ravv.		1

Sezione Conduttori [mm ²] fase neutro PE	$R_{cavo} [m\Omega]$	$X_{cavo} [m\Omega]$	$R_{tot} [m\Omega]$	$X_{tot} [m\Omega]$	$\Delta V_{cavo} [%]$	$\Delta V_{tot} [%]$	$\Delta V_{max prog} [%]$
1x 2,5 1x 2,5	74,08	1,09	302,05 (297,86)	73,26 (89,63)	0,17	3,23 (3,36)	4

$I_b [A]$	$I_z [A]$	$I_{cc max inizio linea} [kA]$	$I_{cc max Fine linea} [kA]$	$I_{ccmin fine linea} [kA]$	$I_{cc Terra} [kA]$
4,41	32	1,06 (1,05)	0,81 (0,81)	()	0,13 (0,13)

Designazione / Conduttore

FG16OM16-0,6/1 kV - Cca-s1b,d1,a1/Cu

CONTATTORE/TERMICO

Siglatura	Contattore	Un Bobina [V]	$I_n [A]$	Relè Termico	Reg. Min [A]	Reg. Max [A]
Ct5.1.2	LC1D09		9			

VERIFICHE PROTEZIONI

Sovraccarico	Corto Circuito massimo	Corto Circuito minimo	Persone
SI	SI	SI	SI

CALCOLI E VERIFICHE

QUADRO: [QFI2] QUADRO FILTRO 2

LINEA: N102 PRESA TRIFASE

CARATTERISTICHE GENERALI DELLA LINEA

P [kW]	$I_b [A]/I_{nm} [A]$	$I_{b L1} [A]$	$I_{b L2} [A]$	$I_{b L3} [A]$	$\cos \varphi_b$	$K_{utilizzo}$	$K_{contemp.}$	η
8	14,43	14,43	14,43	14,43	0,8	1		

CAVO

Siglatura	Derivazione	tipo cond.	Lungh. [m]	Posa 64-8	$T_{emp.} [^{\circ}C]$	n° supp.	Resistività [$^{\circ}K m/W$]	Prof. di Posa [m]	ravv. dist.	altri circuiti	K secur.
L5.1.3	3F+N+PE	multi	10	13	30	1		-	ravv.		1

Sezione Conduttori [mm ²]			$R_{cavo} [m\Omega]$	$X_{cavo} [m\Omega]$	$R_{tot} [m\Omega]$	$X_{tot} [m\Omega]$	$\Delta V_{cavo} [%]$	$\Delta V_{tot} [%]$	$\Delta V_{max prog} [%]$
fase	neutro	PE							
1x 2,5	1x 2,5	1x 2,5	74,08	1,09	302,05 (297,86)	73,26 (89,63)	0,45	3,52 (3,65)	4

$I_b [A]$	$I_z [A]$	$I_{cc max inizio linea} [kA]$	$I_{cc max Fine linea} [kA]$	$I_{ccmin fine linea} [kA]$	$I_{cc Terra} [kA]$
14,43	32	1,06 (1,05)	0,81 (0,81)	0,13 (0,13)	0,13 (0,13)

Designazione / Conduttore

FG16OM16-0,6/1 kV - Cca-s1b,d1,a1/Cu

INTERRUTTORE

Utenza	Interruttore	Poli	Curva Sganciatore	$I_n [A]$	$I_r [A]$	$T_r [s]$	$I_m [kA]$	$I_{sd} [kA]$
Siglatura	$T_{sd} [s]$	I_i	$I_g [xI_n - A]$	$T_g [s]$	Differenz.	Classe	$I_{\Delta n} [A]$	$T_{\Delta n} [ms]$
N102 Presa trifase	iC40 a	3+N	C	16	16	-	0,16	0,16
Q5.1.3	3+N	-	-	-	Vigi	A	0,03	Ist.

VERIFICHE PROTEZIONI

Sovraccarico	Corto Circuito massimo	Corto Circuito minimo	Persone
SI	SI	SI	SI

PROGETTAZIONE ATI:

CALCOLI E VERIFICHE

QUADRO: [QFI2] QUADRO FILTRO 2

LINEA: N103 PRESA MONOFASE

CARATTERISTICHE GENERALI DELLA LINEA

P [kW]	$I_b [A]/I_{nm} [A]$	$I_{b L1} [A]$	$I_{b L2} [A]$	$I_{b L3} [A]$	cos ϕ_b	$K_{utilizzo}$	$K_{contemp.}$	η
2,5	13,58	13,58	0	0	0,8	1		

CAVO

Siglatura	Derivazione	tipo cond.	Lungh. [m]	Posa 64-8	$T_{emp.} [^{\circ}C]$	n° supp.	Resistività [$^{\circ}K m/W$]	Prof. di Posa [m]	ravv. dist.	altri circuiti	K secur.
L5.1.4	F+N+PE	multi	10	13	30	1		-	ravv.		1

Sezione Conduttori [mm ²]	$R_{cavo} [m\Omega]$	$X_{cavo} [m\Omega]$	$R_{tot} [m\Omega]$	$X_{tot} [m\Omega]$	$\Delta V_{cavo} [%]$	$\Delta V_{tot} [%]$	$\Delta V_{max prog} [%]$
fase neutro PE 1x 4 1x 4 1x 4	46,3	1,01	274,27 (270,08)	73,18 (89,55)	0,54	3,61 (3,73)	4

$I_b [A]$	$I_z [A]$	$I_{cc max inizio linea} [kA]$	$I_{cc max Fine linea} [kA]$	$I_{cc min fine linea} [kA]$	$I_{cc Terra} [kA]$
13,58	49	0,37 (0,37)	0,32 (0,32)	0,14 (0,14)	0,14 (0,14)

Designazione / Conduttore

FG16OM16-0,6/1 kV - Cca-s1b,d1,a1/Cu

INTERRUTTORE

Utenza	Interruttore	Poli	Curva Sganciatore	$I_n [A]$	$I_r [A]$	$T_r [s]$	$I_m [kA]$	$I_{sd} [kA]$
Siglatura	$T_{sd} [s]$	I_i	$I_g [xI_n - A]$	$T_g [s]$	Differenz.	Classe	$I_{\Delta n} [A]$	$T_{\Delta n} [ms]$
N103 Presa monofase	iC40 a	1+N	C	16	16	-	0,16	0,16
Q5.1.4	1+N	-	-	-	Vigi	A	0,03	Ist.

VERIFICHE PROTEZIONI

Sovraccarico	Corto Circuito massimo	Corto Circuito minimo	Persone
SI	SI	SI	SI

PROGETTAZIONE ATI:

CALCOLI E VERIFICHE

QUADRO: [QFI2] QUADRO FILTRO 2

LINEA: N201 ILLUMINAZIONE FILTRO

CARATTERISTICHE GENERALI DELLA LINEA

P [kW]	$I_b [A]/I_{nm} [A]$	$I_{b L1} [A]$	$I_{b L2} [A]$	$I_{b L3} [A]$	cos ϕ_b	$K_{utilizzo}$	$K_{contemp.}$	η
0,03	0,14	0	0,14	0	0,9	1		

CAVO

Siglatura	Derivazione	tipo cond.	Lungh. [m]	Posa 64-8	$T_{emp.} [^{\circ}C]$	n° supp.	Resistività [$^{\circ}K m/W$]	Prof. di Posa [m]	ravv. dist.	altri circuiti	K secur.
L5.1.5	F+N+PE	multi	10	13	30	1		-	ravv.		1

Sezione Conduttori [mm ²] fase neutro PE	$R_{cavo} [m\Omega]$	$X_{cavo} [m\Omega]$	$R_{tot} [m\Omega]$	$X_{tot} [m\Omega]$	$\Delta V_{cavo} [%]$	$\Delta V_{tot} [%]$	$\Delta V_{max prog} [%]$
1x 2,5 1x 2,5 1x 2,5	74,08	1,09	302,05 (297,86)	73,26 (89,63)	0,01	3,07 (3,2)	4

$I_b [A]$	$I_z [A]$	$I_{cc max inizio linea} [kA]$	$I_{cc max Fine linea} [kA]$	$I_{ccmin fine linea} [kA]$	$I_{cc Terra} [kA]$
0,14	36	0,37 (0,37)	0,3 (0,3)	0,13 (0,13)	0,13 (0,13)

Designazione / Conduttore

FG16OM16-0,6/1 kV - Cca-s1b,d1,a1/Cu

INTERRUTTORE

Utenza	Interruttore	Poli	Curva Sganciatore	$I_n [A]$	$I_r [A]$	$T_r [s]$	$I_m [kA]$	$I_{sd} [kA]$
Siglatura	$T_{sd} [s]$	I_i	$I_g [xI_n - A]$	$T_g [s]$	Differenz.	Classe	$I_{\Delta n} [A]$	$T_{\Delta n} [ms]$
N201 Illuminazione filtro	iC40 a	1+N	C	10	10	-	0,1	0,1
Q5.1.5	1+N	-	-	-	Vigi	A	0,03	Ist.

VERIFICHE PROTEZIONI

Sovraccarico	Corto Circuito massimo	Corto Circuito minimo	Persone
SI	SI	SI	SI

PROGETTAZIONE ATI:

CALCOLI E VERIFICHE

QUADRO: [QFI2] QUADRO FILTRO 2

LINEA: N202 ILLUMINAZIONE CUNICOLO OVEST

CARATTERISTICHE GENERALI DELLA LINEA

P [kW]	$I_b [A]/I_{nm} [A]$	$I_{b L1} [A]$	$I_{b L2} [A]$	$I_{b L3} [A]$	cos ϕ_b	$K_{utilizzo}$	$K_{contemp.}$	η
0,5	2,41	0	0	2,41	0,9	1		

CAVO

Siglatura	Derivazione	tipo cond.	Lungh. [m]	Posa 64-8	$T_{emp.} [^{\circ}C]$	n° supp.	Resistività [$^{\circ}K m/W$]	Prof. di Posa [m]	ravv. dist.	altri circuiti	K secur.
L5.1.6	F+N+PE	multi	160	13	30	1		-	ravv.		1

Sezione Conduttori [mm ²]			$R_{cavo} [m\Omega]$	$X_{cavo} [m\Omega]$	$R_{tot} [m\Omega]$	$X_{tot} [m\Omega]$	$\Delta V_{cavo} [%]$	$\Delta V_{tot} [%]$	$\Delta V_{max prog} [%]$
fase	neutro	PE							
1x 6	1x 6	1x 6	493,87	15,28	721,83 (717,65)	87,45 (103,82)	1,15	4,22 (4,34)	4,5

$I_b [A]$	$I_z [A]$	$I_{cc max inizio linea} [kA]$	$I_{cc max Fine linea} [kA]$	$I_{cc min fine linea} [kA]$	$I_{cc Terra} [kA]$
2,41	63	0,37 (0,37)	0,15 (0,15)	0,06 (0,06)	0,06 (0,06)

Designazione / Conduttore

FG16OM16-0,6/1 kV - Cca-s1b,d1,a1/Cu

INTERRUTTORE

Utenza	Interruttore	Poli	Curva Sganciatore	$I_n [A]$	$I_r [A]$	$T_r [s]$	$I_m [kA]$	$I_{sd} [kA]$
Siglatura	$T_{sd} [s]$	I_i	$I_g [xI_n - A]$	$T_g [s]$	Differenz.	Classe	$I_{\Delta n} [A]$	$T_{\Delta n} [ms]$
N202 Illuminazione cunicolo ovest	iC40 a	1+N	C	10	10	-	0,1	0,1
Q5.1.6	1+N	-	-	-	Vigi	A	0,03	Ist.

CONTATTORE/TERMICO

Siglatura	Contattore	Un Bobina [V]	$I_n [A]$	Relè Termico	Reg. Min [A]	Reg. Max [A]
Ct5.1.6	iCT 16A Na (6A - AC7b)		16			

VERIFICHE PROTEZIONI

Sovraccarico	Corto Circuito massimo	Corto Circuito minimo	Persone
SI	SI	SI	SI

PROGETTAZIONE ATI:

CALCOLI E VERIFICHE

QUADRO: [QFI2] QUADRO FILTRO 2

LINEA: N203 ILLUMINAZIONE CUNICOLO EST

CARATTERISTICHE GENERALI DELLA LINEA

P [kW]	$I_b [A]/I_{nm} [A]$	$I_{b L1} [A]$	$I_{b L2} [A]$	$I_{b L3} [A]$	cos ϕ_b	$K_{utilizzo}$	$K_{contemp.}$	η
0,45	2,17	2,17	0	0	0,9	1		

CAVO

Siglatura	Derivazione	tipo cond.	Lungh. [m]	Posa 64-8	$T_{emp.} [^{\circ}C]$	n° supp.	Resistività [$^{\circ}K m/W$]	Prof. di Posa [m]	ravv. dist.	altri circuiti	K secur.
L5.1.7	F+N+PE	multi	135	13	30	1		-	ravv.		1

Sezione Conduttori [mm ²]			$R_{cavo} [m\Omega]$	$X_{cavo} [m\Omega]$	$R_{tot} [m\Omega]$	$X_{tot} [m\Omega]$	$\Delta V_{cavo} [%]$	$\Delta V_{tot} [%]$	$\Delta V_{max prog} [%]$
fase	neutro	PE							
1x 6	1x 6	1x 6	416,7	12,89	644,67 (640,48)	85,06 (101,44)	0,87	3,94 (4,07)	4,09

$I_b [A]$	$I_z [A]$	$I_{cc max inizio linea} [kA]$	$I_{cc max Fine linea} [kA]$	$I_{ccmin fine linea} [kA]$	$I_{cc Terra} [kA]$
2,17	63	0,37 (0,37)	0,16 (0,16)	0,07 (0,07)	0,07 (0,07)

Designazione / Conduttore

FG16OM16-0,6/1 kV - Cca-s1b,d1,a1/Cu

INTERRUTTORE

Utenza	Interruttore	Poli	Curva Sganciatore	$I_n [A]$	$I_r [A]$	$T_r [s]$	$I_m [kA]$	$I_{sd} [kA]$
Siglatura	$T_{sd} [s]$	I_i	$I_g [xI_n - A]$	$T_g [s]$	Differenz.	Classe	$I_{\Delta n} [A]$	$T_{\Delta n} [ms]$
N203 Illuminazione cunicolo est	iC40 a	1+N	C	10	10	-	0,1	0,1
Q5.1.7	1+N	-	-	-	Vigi	A	0,03	Ist.

CONTATTORE/TERMICO

Siglatura	Contattore	Un Bobina [V]	$I_n [A]$	Relè Termico	Reg. Min [A]	Reg. Max [A]
Ct5.1.7	iCT 16A Na (6A - AC7b)		16			

VERIFICHE PROTEZIONI

Sovraccarico	Corto Circuito massimo	Corto Circuito minimo	Persone
SI	SI	SI	SI

PROGETTAZIONE ATI:

CALCOLI E VERIFICHE

QUADRO: [QFI2] QUADRO FILTRO 2

LINEA: N301 AUX AUSILIARI

CARATTERISTICHE GENERALI DELLA LINEA

P [kW]	$I_b [A]/I_{nm} [A]$	$I_{b L1} [A]$	$I_{b L2} [A]$	$I_{b L3} [A]$	cos ϕ_b	$K_{utilizzo}$	$K_{contemp.}$	η
0,2	1,08	0	1,08	0	0,8	1		

CAVO

Siglatura	Derivazione	tipo cond.	Lungh. [m]	Posa 64-8	$T_{emp.} [^{\circ}C]$	n° supp.	Resistività [$^{\circ}K m/W$]	Prof. di Posa [m]	ravv. dist.	altri circuiti	K secur.
L5.1.8	F+N+PE	multi	5	21	30			-	ravv.		1

Sezione Conduttori [mm ²] fase neutro PE	$R_{cavo} [m\Omega]$	$X_{cavo} [m\Omega]$	$R_{tot} [m\Omega]$	$X_{tot} [m\Omega]$	$\Delta V_{cavo} [%]$	$\Delta V_{tot} [%]$	$\Delta V_{max prog} [%]$
1x 2,5 1x 2,5 1x 2,5	37,04	0,55	265,01 (260,82)	72,71 (89,09)	0,03	3,1 (3,22)	4

$I_b [A]$	$I_z [A]$	$I_{cc max inizio linea} [kA]$	$I_{cc max Fine linea} [kA]$	$I_{ccmin fine linea} [kA]$	$I_{cc Terra} [kA]$
1,08	30	0,37 (0,37)	0,33 (0,33)	0,14 (0,14)	0,14 (0,14)

Designazione / Conduttore

FG16OM16-0,6/1 kV - Cca-s1b,d1,a1/Cu

INTERRUTTORE

Utenza	Interruttore	Poli	Curva Sganciatore	$I_n [A]$	$I_r [A]$	$T_r [s]$	$I_m [kA]$	$I_{sd} [kA]$
Siglatura	$T_{sd} [s]$	I_i	$I_g [xI_n - A]$	$T_g [s]$	Differenz.	Classe	$I_{\Delta n} [A]$	$T_{\Delta n} [ms]$
N301 Aux Ausiliari	iC40 a	1+N	C	10	10	-	0,1	0,1
Q5.1.8	1+N	-	-	-	Vigi	A	0,03	Ist.

VERIFICHE PROTEZIONI

Sovraccarico	Corto Circuito massimo	Corto Circuito minimo	Persone
SI	SI	SI	SI

PROGETTAZIONE ATI:

CALCOLI E VERIFICHE

QUADRO: [QFI2] QUADRO FILTRO 2

LINEA: N401 RISERVA

CARATTERISTICHE GENERALI DELLA LINEA

P [kW]	$I_b [A]/I_{nm} [A]$	$I_{b L1} [A]$	$I_{b L2} [A]$	$I_{b L3} [A]$	cos φ_b	$K_{utilizzo}$	$K_{contemp.}$	η
0	0	0	0	0				

INTERRUTTORE

Utenza	Interruttore	Poli	Curva Sganciatore	$I_n [A]$	$I_r [A]$	$T_r [s]$	$I_m [kA]$	$I_{sd} [kA]$
Siglatura	$T_{sd} [s]$	I_i	$I_g [xI_n - A]$	$T_g [s]$	Differenz.	Classe	$I_{\Delta n} [A]$	$T_{\Delta n} [ms]$
N401 Riserva	iC40 a	1+N	C	10	10	-	0,1	0,1
Q5.1.9	1+N	-	-	-	Vigi	A	0,03	Ist.

CALCOLI E VERIFICHE

QUADRO: [QFI2] QUADRO FILTRO 2

LINEA: N402 RISERVA

CARATTERISTICHE GENERALI DELLA LINEA

P [kW]	$I_b [A]/I_{nm} [A]$	$I_{b L1} [A]$	$I_{b L2} [A]$	$I_{b L3} [A]$	cos φ_b	$K_{utilizzo}$	$K_{contemp.}$	η
0	0	0	0	0				

INTERRUTTORE

Utenza	Interruttore	Poli	Curva Sganciatore	$I_n [A]$	$I_r [A]$	$T_r [s]$	$I_m [kA]$	$I_{sd} [kA]$
Siglatura	$T_{sd} [s]$	I_i	$I_g [xI_n - A]$	$T_g [s]$	Differenz.	Classe	$I_{\Delta n} [A]$	$T_{\Delta n} [ms]$
N402 Riserva	iC40 a	1+N	C	16	16	-	0,16	0,16
Q5.1.10	1+N	-	-	-	Vigi	A	0,3	Ist.

PROGETTAZIONE ATI:

CALCOLI E VERIFICHE

QUADRO: [QSCA] QUADRO SERVIZI DI CABINA

LINEA: GEN SEZIONATORE GENERALE

CARATTERISTICHE GENERALI DELLA LINEA

P [kW]	$I_b [A]/I_{nm} [A]$	$I_{b L1} [A]$	$I_{b L2} [A]$	$I_{b L3} [A]$	cos φ_b	$K_{utilizzo}$	$K_{contemp.}$	η
9,84	19,82	18,49	19,82	15,04	0,8		0,4	

SEZIONATORE

Siglatura	Modello	$I_n [A]$	$U_{imp} [kV]$	$I_{cm} / I_{\Delta m} [kA]$	$I_{cw} [kA]$	Coordin. interr. Monte [kA]
S1	iSW	40	6	N.D.	1,50	10

CALCOLI E VERIFICHE

QUADRO: [QSCA] QUADRO SERVIZI DI CABINA

LINEA: SPIE PRESENZA TENSIONE

CARATTERISTICHE GENERALI DELLA LINEA

P [kW]	$I_b [A]/I_{nm} [A]$	$I_{b L1} [A]$	$I_{b L2} [A]$	$I_{b L3} [A]$	cos φ_b	$K_{utilizzo}$	$K_{contemp.}$	η
0	0	0	0	0				

CALCOLI E VERIFICHE

QUADRO: [QSCA] QUADRO SERVIZI DI CABINA

LINEA: N101 PRESE TRIFASE

CARATTERISTICHE GENERALI DELLA LINEA

P [kW]	$I_b [A]/I_{nm} [A]$	$I_{b L1} [A]$	$I_{b L2} [A]$	$I_{b L3} [A]$	$\cos \varphi_b$	$K_{utilizzo}$	$K_{contemp.}$	η
8	14,43	14,43	14,43	14,43	0,8	1		

CAVO

Siglatura	Derivazione	tipo cond.	Lungh. [m]	Posa 64-8	$T_{emp.} [^{\circ}C]$	n° supp.	Resistività [$^{\circ}K m/W$]	Prof. di Posa [m]	ravv. dist.	altri circuiti	K secur.
L6.1.2	3F+N+PE	multi	10	13	30	1		-	ravv.		1

Sezione Conduttori [mm ²] fase neutro PE	$R_{cavo} [m\Omega]$	$X_{cavo} [m\Omega]$	$R_{tot} [m\Omega]$	$X_{tot} [m\Omega]$	$\Delta V_{cavo} [%]$	$\Delta V_{tot} [%]$	$\Delta V_{max prog} [%]$
1x 2,5 1x 2,5 1x 2,5	74,08	1,09	172,41 (168,22)	28,54 (44,91)	0,45	1,62 (1,74)	4

$I_b [A]$	$I_z [A]$	$I_{cc max inizio linea} [kA]$	$I_{cc max Fine linea} [kA]$	$I_{ccmin fine linea} [kA]$	$I_{cc Terra} [kA]$
14,43	32	2,48 (2,44)	1,45 (1,45)	0,31 (0,31)	0,31 (0,31)

Designazione / Conduttore

FG16OM16-0,6/1 kV - Cca-s1b,d1,a1/Cu

INTERRUTTORE

Utenza	Interruttore	Poli	Curva Sganciatore	$I_n [A]$	$I_r [A]$	$T_r [s]$	$I_m [kA]$	$I_{sd} [kA]$
Siglatura	$T_{sd} [s]$	I_i	$I_g [xI_n - A]$	$T_g [s]$	Differenz.	Classe	$I_{\Delta n} [A]$	$T_{\Delta n} [ms]$
N101 Prese trifase	iC40 a	3+N	C	16	16	-	0,16	0,16
Q6.1.2	3+N	-	-	-	Vigi	A	0,03	Ist.

VERIFICHE PROTEZIONI

Sovraccarico	Corto Circuito massimo	Corto Circuito minimo	Persone
SI	SI	SI	SI

PROGETTAZIONE ATI:

CALCOLI E VERIFICHE

QUADRO: [QSCA] QUADRO SERVIZI DI CABINA

LINEA: N102 PRESE TRIFASE

CARATTERISTICHE GENERALI DELLA LINEA

P [kW]	$I_b [A]/I_{nm} [A]$	$I_{b L1} [A]$	$I_{b L2} [A]$	$I_{b L3} [A]$	cos ϕ_b	$K_{utilizzo}$	$K_{contemp.}$	η
8	14,43	14,43	14,43	14,43	0,8	1		

CAVO

Siglatura	Derivazione	tipo cond.	Lungh. [m]	Posa 64-8	$T_{emp.} [^{\circ}C]$	n° supp.	Resistività [$^{\circ}K m/W$]	Prof. di Posa [m]	ravv. dist.	altri circuiti	K secur.
L6.1.3	3F+N+PE	multi	15	13	30	1		-	ravv.		1

Sezione Conduttori [mm ²]			$R_{cavo} [m\Omega]$	$X_{cavo} [m\Omega]$	$R_{tot} [m\Omega]$	$X_{tot} [m\Omega]$	$\Delta V_{cavo} [%]$	$\Delta V_{tot} [%]$	$\Delta V_{max prog} [%]$
fase	neutro	PE							
1x 2,5	1x 2,5	1x 2,5	111,12	1,64	209,45 (205,26)	29,08 (45,46)	0,68	1,85 (1,97)	4

$I_b [A]$	$I_z [A]$	$I_{cc max inizio linea} [kA]$	$I_{cc max Fine linea} [kA]$	$I_{ccmin fine linea} [kA]$	$I_{cc Terra} [kA]$
14,43	32	2,48 (2,44)	1,2 (1,2)	0,26 (0,26)	0,26 (0,26)

Designazione / Conduttore

FG16OM16-0,6/1 kV - Cca-s1b,d1,a1/Cu

INTERRUTTORE

Utenza	Interruttore	Poli	Curva Sganciatore	$I_n [A]$	$I_r [A]$	$T_r [s]$	$I_m [kA]$	$I_{sd} [kA]$
Siglatura	$T_{sd} [s]$	I_i	$I_g [xI_n - A]$	$T_g [s]$	Differenz.	Classe	$I_{\Delta n} [A]$	$T_{\Delta n} [ms]$
N102 Prese trifase	iC40 a	3+N	C	16	16	-	0,16	0,16
Q6.1.3	3+N	-	-	-	Vigi	A	0,03	Ist.

VERIFICHE PROTEZIONI

Sovraccarico	Corto Circuito massimo	Corto Circuito minimo	Persone
SI	SI	SI	SI

PROGETTAZIONE ATI:

CALCOLI E VERIFICHE

QUADRO: [QSCA] QUADRO SERVIZI DI CABINA

LINEA: N103 PRESE MONOFASE

CARATTERISTICHE GENERALI DELLA LINEA

P [kW]	$I_b [A]/I_{nm} [A]$	$I_{b L1} [A]$	$I_{b L2} [A]$	$I_{b L3} [A]$	cos φ_b	$K_{utilizzo}$	$K_{contemp.}$	η
2,5	13,58	13,58	0	0	0,8	1		

CAVO

Siglatura	Derivazione	tipo cond.	Lungh. [m]	Posa 64-8	$T_{emp.} [^{\circ}C]$	n° supp.	Resistività [$^{\circ}K m/W$]	Prof. di Posa [m]	ravv. dist.	altri circuiti	K secur.
L6.1.4	F+N+PE	multi	10	13	30	1		-	ravv.		1

Sezione Conduttori [mm ²] fase neutro PE	$R_{cavo} [m\Omega]$	$X_{cavo} [m\Omega]$	$R_{tot} [m\Omega]$	$X_{tot} [m\Omega]$	$\Delta V_{cavo} [%]$	$\Delta V_{tot} [%]$	$\Delta V_{max prog} [%]$
1x 2,5 1x 2,5 1x 2,5	74,08	1,09	172,41 (168,22)	28,54 (44,91)	0,86	2,03 (2,15)	4

$I_b [A]$	$I_z [A]$	$I_{cc max inizio linea} [kA]$	$I_{cc max Fine linea} [kA]$	$I_{ccmin fine linea} [kA]$	$I_{cc Terra} [kA]$
13,58	36	1,29 (1,29)	0,74 (0,74)	0,31 (0,31)	0,31 (0,31)

Designazione / Conduttore

FG16OM16-0,6/1 kV - Cca-s1b,d1,a1/Cu

INTERRUTTORE

Utenza	Interruttore	Poli	Curva Sganciatore	$I_n [A]$	$I_r [A]$	$T_r [s]$	$I_m [kA]$	$I_{sd} [kA]$
Siglatura	$T_{sd} [s]$	I_i	$I_g [xI_n - A]$	$T_g [s]$	Differenz.	Classe	$I_{\Delta n} [A]$	$T_{\Delta n} [ms]$
N103 Prese monofase	iC40 a	1+N	C	16	16	-	0,16	0,16
Q6.1.4	1+N	-	-	-	Vigi	A	0,03	Ist.

VERIFICHE PROTEZIONI

Sovraccarico	Corto Circuito massimo	Corto Circuito minimo	Persone
SI	SI	SI	SI

PROGETTAZIONE ATI:

CALCOLI E VERIFICHE

QUADRO: [QSCA] QUADRO SERVIZI DI CABINA

LINEA: N104 PRESE MONOFASE

CARATTERISTICHE GENERALI DELLA LINEA

P [kW]	$I_b [A]/I_{nm} [A]$	$I_{b L1} [A]$	$I_{b L2} [A]$	$I_{b L3} [A]$	cos ϕ_b	$K_{utilizzo}$	$K_{contemp.}$	η
2,5	13,58	0	13,58	0	0,8	1		

CAVO

Siglatura	Derivazione	tipo cond.	Lungh. [m]	Posa 64-8	$T_{emp.} [^{\circ}C]$	n° supp.	Resistività [$^{\circ}K m/W$]	Prof. di Posa [m]	ravv. dist.	altri circuiti	K secur.
L6.1.5	F+N+PE	multi	15	13	30	1		-	ravv.		1

Sezione Conduttori [mm ²]			$R_{cavo} [m\Omega]$	$X_{cavo} [m\Omega]$	$R_{tot} [m\Omega]$	$X_{tot} [m\Omega]$	$\Delta V_{cavo} [%]$	$\Delta V_{tot} [%]$	$\Delta V_{max prog} [%]$
fase	neutro	PE							
1x 2,5	1x 2,5	1x 2,5	111,12	1,64	209,45 (205,26)	29,08 (45,46)	1,29	2,46 (2,58)	4

$I_b [A]$	$I_z [A]$	$I_{cc max inizio linea} [kA]$	$I_{cc max Fine linea} [kA]$	$I_{cc min fine linea} [kA]$	$I_{cc Terra} [kA]$
13,58	36	1,29 (1,29)	0,6 (0,61)	0,26 (0,26)	0,26 (0,26)

Designazione / Conduttore

FG16OM16-0,6/1 kV - Cca-s1b,d1,a1/Cu

INTERRUTTORE

Utenza	Interruttore	Poli	Curva Sganciatore	$I_n [A]$	$I_r [A]$	$T_r [s]$	$I_m [kA]$	$I_{sd} [kA]$
Siglatura	$T_{sd} [s]$	I_i	$I_g [xI_n - A]$	$T_g [s]$	Differenz.	Classe	$I_{\Delta n} [A]$	$T_{\Delta n} [ms]$
N104 Prese monofase	iC40 a	1+N	C	16	16	-	0,16	0,16
Q6.1.5	1+N	-	-	-	Vigi	A	0,03	Ist.

VERIFICHE PROTEZIONI

Sovraccarico	Corto Circuito massimo	Corto Circuito minimo	Persone
SI	SI	SI	SI

PROGETTAZIONE ATI:

CALCOLI E VERIFICHE

QUADRO: [QSCA] QUADRO SERVIZI DI CABINA

LINEA: N105 ESTRATTORE SALA QUADRI

CARATTERISTICHE GENERALI DELLA LINEA

P [kW]	$I_b [A]/I_{nm} [A]$	$I_{b L1} [A]$	$I_{b L2} [A]$	$I_{b L3} [A]$	cos φ_b	$K_{utilizzo}$	$K_{contemp.}$	η
0,5	2,71	0	0	2,71	0,8	1		

CAVO

Siglatura	Derivazione	tipo cond.	Lungh. [m]	Posa 64-8	$T_{emp.} [^{\circ}C]$	n° supp.	Resistività [$^{\circ}K m/W$]	Prof. di Posa [m]	ravv. dist.	altri circuiti	K secur.
L6.1.6	F+N+PE	multi	10	13	30	1		-	ravv.		1

Sezione Conduttori [mm ²]	$R_{cavo} [m\Omega]$	$X_{cavo} [m\Omega]$	$R_{tot} [m\Omega]$	$X_{tot} [m\Omega]$	$\Delta V_{cavo} [%]$	$\Delta V_{tot} [%]$	$\Delta V_{max prog} [%]$
fase neutro PE 1x 2,5 1x 2,5 1x 2,5	74,08	1,09	172,41 (168,22)	28,54 (44,91)	0,17	1,33 (1,46)	4

$I_b [A]$	$I_z [A]$	$I_{cc max inizio linea} [kA]$	$I_{cc max Fine linea} [kA]$	$I_{ccmin fine linea} [kA]$	$I_{cc Terra} [kA]$
2,71	36	1,29 (1,29)	0,74 (0,74)	0,31 (0,31)	0,31 (0,31)

Designazione / Conduttore

FG16OM16-0,6/1 kV - Cca-s1b,d1,a1/Cu

INTERRUTTORE

Utenza	Interruttore	Poli	Curva Sganciatore	$I_n [A]$	$I_r [A]$	$T_r [s]$	$I_m [kA]$	$I_{sd} [kA]$
Siglatura	$T_{sd} [s]$	I_i	$I_g [xI_n - A]$	$T_g [s]$	Differenz.	Classe	$I_{\Delta n} [A]$	$T_{\Delta n} [ms]$
N105 Estrattore sala quadri	iC40 a	1+N	C	10	10	-	0,1	0,1
Q6.1.6	1+N	-	-	-	Vigi	A	0,3	Ist.

CONTATTORE/TERMICO

Siglatura	Contattore	Un Bobina [V]	$I_n [A]$	Relè Termico	Reg. Min [A]	Reg. Max [A]
Ct6.1.6	iCT 16A Na (6A - AC7b)		16			

VERIFICHE PROTEZIONI

Sovraccarico	Corto Circuito massimo	Corto Circuito minimo	Persone
SI	SI	SI	SI

PROGETTAZIONE ATI:

CALCOLI E VERIFICHE

QUADRO: [QSCA] QUADRO SERVIZI DI CABINA

LINEA: N106 ESTRATTORE LOCALE GE

CARATTERISTICHE GENERALI DELLA LINEA

P [kW]	$I_b [A]/I_{nm} [A]$	$I_{b L1} [A]$	$I_{b L2} [A]$	$I_{b L3} [A]$	cos ϕ_b	$K_{utilizzo}$	$K_{contemp.}$	η
0,5	2,71	2,71	0	0	0,8	1		

CAVO

Siglatura	Derivazione	tipo cond.	Lungh. [m]	Posa 64-8	$T_{emp.} [^{\circ}C]$	n° supp.	Resistività [$^{\circ}K m/W$]	Prof. di Posa [m]	ravv. dist.	altri circuiti	K secur.
L6.1.7	F+N+PE	multi	15	13	30	1		-	ravv.		1

Sezione Conduttori [mm ²]	$R_{cavo} [m\Omega]$	$X_{cavo} [m\Omega]$	$R_{tot} [m\Omega]$	$X_{tot} [m\Omega]$	$\Delta V_{cavo} [%]$	$\Delta V_{tot} [%]$	$\Delta V_{max prog} [%]$
fase neutro PE 1x 2,5 1x 2,5 1x 2,5	111,12	1,64	209,45 (205,26)	29,08 (45,46)	0,25	1,42 (1,54)	4

$I_b [A]$	$I_z [A]$	$I_{cc max inizio linea} [kA]$	$I_{cc max Fine linea} [kA]$	$I_{ccmin fine linea} [kA]$	$I_{cc Terra} [kA]$
2,71	36	1,29 (1,29)	0,6 (0,61)	0,26 (0,26)	0,26 (0,26)

Designazione / Conduttore

FG16OM16-0,6/1 kV - Cca-s1b,d1,a1/Cu

INTERRUTTORE

Utenza	Interruttore	Poli	Curva Sganciatore	$I_n [A]$	$I_r [A]$	$T_r [s]$	$I_m [kA]$	$I_{sd} [kA]$
Siglatura	$T_{sd} [s]$	I_i	$I_g [xI_n - A]$	$T_g [s]$	Differenz.	Classe	$I_{\Delta n} [A]$	$T_{\Delta n} [ms]$
N106 Estrattore locale GE	iC40 a	1+N	C	10	10	-	0,1	0,1
Q6.1.7	1+N	-	-	-	Vigi	A	0,3	Ist.

CONTATTORE/TERMICO

Siglatura	Contattore	Un Bobina [V]	$I_n [A]$	Relè Termico	Reg. Min [A]	Reg. Max [A]
Ct6.1.7	iCT 16A Na (6A - AC7b)		16			

VERIFICHE PROTEZIONI

Sovraccarico	Corto Circuito massimo	Corto Circuito minimo	Persone
SI	SI	SI	SI

PROGETTAZIONE ATI:

CALCOLI E VERIFICHE

QUADRO: [QSCA] QUADRO SERVIZI DI CABINA

LINEA: N107 TERMOCONVETTORE SALA QUADRI

CARATTERISTICHE GENERALI DELLA LINEA

P [kW]	$I_b [A]/I_{nm} [A]$	$I_{b L1} [A]$	$I_{b L2} [A]$	$I_{b L3} [A]$	cos ϕ_b	$K_{utilizzo}$	$K_{contemp.}$	η
1	5,43	0	5,43	0	0,8	1		

CAVO

Siglatura	Derivazione	tipo cond.	Lungh. [m]	Posa 64-8	$T_{emp.} [^{\circ}C]$	n° supp.	Resistività [$^{\circ}K m/W$]	Prof. di Posa [m]	ravv. dist.	altri circuiti	K secur.
L6.1.8	F+N+PE	multi	10	13	30	1		-	ravv.		1

Sezione Conduttori [mm ²] fase neutro PE	$R_{cavo} [m\Omega]$	$X_{cavo} [m\Omega]$	$R_{tot} [m\Omega]$	$X_{tot} [m\Omega]$	$\Delta V_{cavo} [%]$	$\Delta V_{tot} [%]$	$\Delta V_{max prog} [%]$
1x 2,5 1x 2,5 1x 2,5	74,08	1,09	172,41 (168,22)	28,54 (44,91)	0,34	1,51 (1,63)	4

$I_b [A]$	$I_z [A]$	$I_{cc max inizio linea} [kA]$	$I_{cc max Fine linea} [kA]$	$I_{ccmin fine linea} [kA]$	$I_{cc Terra} [kA]$
5,43	36	1,29 (1,29)	0,74 (0,74)	0,31 (0,31)	0,31 (0,31)

Designazione / Conduttore

FG16OM16-0,6/1 kV - Cca-s1b,d1,a1/Cu

INTERRUTTORE

Utenza	Interruttore	Poli	Curva Sganciatore	$I_n [A]$	$I_r [A]$	$T_r [s]$	$I_m [kA]$	$I_{sd} [kA]$
Siglatura	$T_{sd} [s]$	I_i	$I_g [xI_n - A]$	$T_g [s]$	Differenz.	Classe	$I_{\Delta n} [A]$	$T_{\Delta n} [ms]$
N107 Termoconvettore sala quadri	iC40 a	1+N	C	10	10	-	0,1	0,1
Q6.1.8	1+N	-	-	-	Vigi	A	0,3	Ist.

CONTATTORE/TERMICO

Siglatura	Contattore	Un Bobina [V]	$I_n [A]$	Relè Termico	Reg. Min [A]	Reg. Max [A]
Ct6.1.8	iCT 16A Na (6A - AC7b)		16			

VERIFICHE PROTEZIONI

Sovraccarico	Corto Circuito massimo	Corto Circuito minimo	Persone
SI	SI	SI	SI

PROGETTAZIONE ATI:

CALCOLI E VERIFICHE

QUADRO: [QSCA] QUADRO SERVIZI DI CABINA

LINEA: N108 TERMOCONVETTORE LOCALE IMP SPECIALI

CARATTERISTICHE GENERALI DELLA LINEA

P [kW]	$I_b [A]/I_{nm} [A]$	$I_{b L1} [A]$	$I_{b L2} [A]$	$I_{b L3} [A]$	$\cos \varphi_b$	$K_{utilizzo}$	$K_{contemp.}$	η
1	5,43	0	0	5,43	0,8	1		

CAVO

Siglatura	Derivazione	tipo cond.	Lungh. [m]	Posa 64-8	$T_{emp.} [^{\circ}C]$	n° supp.	Resistività [$^{\circ}K m/W$]	Prof. di Posa [m]	ravv. dist.	altri circuiti	K secur.
L6.1.9	F+N+PE	multi	15	13	30	1		-	ravv.		1

Sezione Conduttori [mm ²]	$R_{cavo} [m\Omega]$	$X_{cavo} [m\Omega]$	$R_{tot} [m\Omega]$	$X_{tot} [m\Omega]$	$\Delta V_{cavo} [%]$	$\Delta V_{tot} [%]$	$\Delta V_{max prog} [%]$
fase neutro PE 1x 2,5 1x 2,5 1x 2,5	111,12	1,64	209,45 (205,26)	29,08 (45,46)	0,51	1,68 (1,8)	4

$I_b [A]$	$I_z [A]$	$I_{cc max inizio linea} [kA]$	$I_{cc max Fine linea} [kA]$	$I_{ccmin fine linea} [kA]$	$I_{cc Terra} [kA]$
5,43	36	1,29 (1,29)	0,6 (0,61)	0,26 (0,26)	0,26 (0,26)

Designazione / Conduttore

FG16OM16-0,6/1 kV - Cca-s1b,d1,a1/Cu

INTERRUTTORE

Utenza	Interruttore	Poli	Curva Sganciatore	$I_n [A]$	$I_r [A]$	$T_r [s]$	$I_m [kA]$	$I_{sd} [kA]$
Siglatura	$T_{sd} [s]$	I_i	$I_g [xI_n - A]$	$T_g [s]$	Differenz.	Classe	$I_{\Delta n} [A]$	$T_{\Delta n} [ms]$
N108 Termoconvettore locale imp speciali	iC40 a	1+N	C	10	10	-	0,1	0,1
Q6.1.9	1+N	-	-	-	Vigi	A	0,3	Ist.

CONTATTORE/TERMICO

Siglatura	Contattore	Un Bobina [V]	$I_n [A]$	Relè Termico	Reg. Min [A]	Reg. Max [A]
Ct6.1.9	iCT 16A Na (6A - AC7b)		16			

VERIFICHE PROTEZIONI

Sovraccarico	Corto Circuito massimo	Corto Circuito minimo	Persone
SI	SI	SI	SI

PROGETTAZIONE ATI:

CALCOLI E VERIFICHE

QUADRO: [QSCA] QUADRO SERVIZI DI CABINA

LINEA: N201 ILLUMINAZIONE LOCALI QUADRI

CARATTERISTICHE GENERALI DELLA LINEA

P [kW]	$I_b [A]/I_{nm} [A]$	$I_{b L1} [A]$	$I_{b L2} [A]$	$I_{b L3} [A]$	cos φ_b	$K_{utilizzo}$	$K_{contemp.}$	η
0,1	0,48	0,48	0	0	0,9	1		

CAVO

Siglatura	Derivazione	tipo cond.	Lungh. [m]	Posa 64-8	$T_{emp.} [^{\circ}C]$	n° supp.	Resistività [$^{\circ}K m/W$]	Prof. di Posa [m]	ravv. dist.	altri circuiti	K secur.
L6.1.10	F+N+PE	multi	10	13	30	1		-	ravv.		1

Sezione Conduttori [mm ²]	$R_{cavo} [m\Omega]$	$X_{cavo} [m\Omega]$	$R_{tot} [m\Omega]$	$X_{tot} [m\Omega]$	$\Delta V_{cavo} [%]$	$\Delta V_{tot} [%]$	$\Delta V_{max prog} [%]$
fase neutro PE 1x 2,5 1x 2,5 1x 2,5	74,08	1,09	172,41 (168,22)	28,54 (44,91)	0,03	1,19 (1,32)	4

$I_b [A]$	$I_z [A]$	$I_{cc max inizio linea} [kA]$	$I_{cc max Fine linea} [kA]$	$I_{ccmin fine linea} [kA]$	$I_{cc Terra} [kA]$
0,48	36	1,29 (1,29)	0,74 (0,74)	0,31 (0,31)	0,31 (0,31)

Designazione / Conduttore

FG16OM16-0,6/1 kV - Cca-s1b,d1,a1/Cu

INTERRUTTORE

Utenza	Interruttore	Poli	Curva Sganciatore	$I_n [A]$	$I_r [A]$	$T_r [s]$	$I_m [kA]$	$I_{sd} [kA]$
Siglatura	$T_{sd} [s]$	I_i	$I_g [xI_n - A]$	$T_g [s]$	Differenz.	Classe	$I_{\Delta n} [A]$	$T_{\Delta n} [ms]$
N201 Illuminazione locali quadri	iC40 a	1+N	C	10	10	-	0,1	0,1
Q6.1.10	1+N	-	-	-	Vigi	A	0,03	Ist.

VERIFICHE PROTEZIONI

Sovraccarico	Corto Circuito massimo	Corto Circuito minimo	Persone
SI	SI	SI	SI

PROGETTAZIONE ATI:

CALCOLI E VERIFICHE

QUADRO: [QSCA] QUADRO SERVIZI DI CABINA

LINEA: N202 ILLUMINAZIONE LOCALI ENEL

CARATTERISTICHE GENERALI DELLA LINEA

P [kW]	$I_b [A]/I_{nm} [A]$	$I_{b L1} [A]$	$I_{b L2} [A]$	$I_{b L3} [A]$	cos φ_b	$K_{utilizzo}$	$K_{contemp.}$	η
0,1	0,48	0	0,48	0	0,9	1		

CAVO

Siglatura	Derivazione	tipo cond.	Lungh. [m]	Posa 64-8	$T_{emp.} [^{\circ}C]$	n° supp.	Resistività [$^{\circ}K m/W$]	Prof. di Posa [m]	ravv. dist.	altri circuiti	K secur.
L6.1.11	F+N+PE	multi	15	13	30	1		-	ravv.		1

Sezione Conduttori [mm ²] fase neutro PE	$R_{cavo} [m\Omega]$	$X_{cavo} [m\Omega]$	$R_{tot} [m\Omega]$	$X_{tot} [m\Omega]$	$\Delta V_{cavo} [%]$	$\Delta V_{tot} [%]$	$\Delta V_{max prog} [%]$
1x 2,5 1x 2,5 1x 2,5	111,12	1,64	209,45 (205,26)	29,08 (45,46)	0,05	1,21 (1,34)	4

$I_b [A]$	$I_z [A]$	$I_{cc max inizio linea} [kA]$	$I_{cc max Fine linea} [kA]$	$I_{ccmin fine linea} [kA]$	$I_{cc Terra} [kA]$
0,48	36	1,29 (1,29)	0,6 (0,61)	0,26 (0,26)	0,26 (0,26)

Designazione / Conduttore

FG16OM16-0,6/1 kV - Cca-s1b,d1,a1/Cu

INTERRUTTORE

Utenza	Interruttore	Poli	Curva Sganciatore	$I_n [A]$	$I_r [A]$	$T_r [s]$	$I_m [kA]$	$I_{sd} [kA]$
Siglatura	$T_{sd} [s]$	I_i	$I_g [xI_n - A]$	$T_g [s]$	Differenz.	Classe	$I_{\Delta n} [A]$	$T_{\Delta n} [ms]$
N202 Illuminazione locali ENEL	iC40 a	1+N	C	10	10	-	0,1	0,1
Q6.1.11	1+N	-	-	-	Vigi	A	0,03	Ist.

VERIFICHE PROTEZIONI

Sovraccarico	Corto Circuito massimo	Corto Circuito minimo	Persone
SI	SI	SI	SI

PROGETTAZIONE ATI:

CALCOLI E VERIFICHE

QUADRO: [QSCA] QUADRO SERVIZI DI CABINA

LINEA: N203 ILLUMINAZIONE ESTERNA

CARATTERISTICHE GENERALI DELLA LINEA

P [kW]	$I_b [A]/I_{nm} [A]$	$I_{b L1} [A]$	$I_{b L2} [A]$	$I_{b L3} [A]$	cos ϕ_b	$K_{utilizzo}$	$K_{contemp.}$	η
0,1	0,48	0	0	0,48	0,9	1		

CAVO

Siglatura	Derivazione	tipo cond.	Lungh. [m]	Posa 64-8	$T_{emp.} [^{\circ}C]$	n° supp.	Resistività [$^{\circ}K m/W$]	Prof. di Posa [m]	ravv. dist.	altri circuiti	K secur.
L6.1.12	F+N+PE	multi	15	13	30	1		-	ravv.		1

Sezione Conduttori [mm ²] fase neutro PE	$R_{cavo} [m\Omega]$	$X_{cavo} [m\Omega]$	$R_{tot} [m\Omega]$	$X_{tot} [m\Omega]$	$\Delta V_{cavo} [%]$	$\Delta V_{tot} [%]$	$\Delta V_{max prog} [%]$
1x 2,5 1x 2,5 1x 2,5	111,12	1,64	209,45 (205,26)	29,08 (45,46)	0,05	1,21 (1,34)	4

$I_b [A]$	$I_z [A]$	$I_{cc max inizio linea} [kA]$	$I_{cc max Fine linea} [kA]$	$I_{ccmin fine linea} [kA]$	$I_{cc Terra} [kA]$
0,48	36	1,29 (1,29)	0,6 (0,61)	0,26 (0,26)	0,26 (0,26)

Designazione / Conduttore

FG16OM16-0,6/1 kV - Cca-s1b,d1,a1/Cu

INTERRUTTORE

Utenza	Interruttore	Poli	Curva Sganciatore	$I_n [A]$	$I_r [A]$	$T_r [s]$	$I_m [kA]$	$I_{sd} [kA]$
Siglatura	$T_{sd} [s]$	I_i	$I_g [xI_n - A]$	$T_g [s]$	Differenz.	Classe	$I_{\Delta n} [A]$	$T_{\Delta n} [ms]$
N203 Illuminazione esterna	iC40 a	1+N	C	10	10	-	0,1	0,1
Q6.1.12	1+N	-	-	-	Vigi	A	0,03	Ist.

CONTATTORE/TERMICO

Siglatura	Contattore	Un Bobina [V]	$I_n [A]$	Relè Termico	Reg. Min [A]	Reg. Max [A]
Ct6.1.12	iCT 16A Na (6A - AC7b)		16			

VERIFICHE PROTEZIONI

Sovraccarico	Corto Circuito massimo	Corto Circuito minimo	Persone
SI	SI	SI	SI

PROGETTAZIONE ATI:

CALCOLI E VERIFICHE

QUADRO: [QSCA] QUADRO SERVIZI DI CABINA

LINEA: N204 ILLUMINAZIONE EMERGENZA

CARATTERISTICHE GENERALI DELLA LINEA

P [kW]	$I_b [A]/I_{nm} [A]$	$I_{b L1} [A]$	$I_{b L2} [A]$	$I_{b L3} [A]$	cos φ_b	$K_{utilizzo}$	$K_{contemp.}$	η
0,1	0,48	0,48	0	0	0,9	1		

CAVO

Siglatura	Derivazione	tipo cond.	Lungh. [m]	Posa 64-8	$T_{emp.} [^{\circ}C]$	n° supp.	Resistività [$^{\circ}K m/W$]	Prof. di Posa [m]	ravv. dist.	altri circuiti	K secur.
L6.1.13	F+N+PE	multi	15	13	30	1		-	ravv.		1

Sezione Conduttori [mm ²] fase neutro PE	$R_{cavo} [m\Omega]$	$X_{cavo} [m\Omega]$	$R_{tot} [m\Omega]$	$X_{tot} [m\Omega]$	$\Delta V_{cavo} [%]$	$\Delta V_{tot} [%]$	$\Delta V_{max prog} [%]$
1x 2,5 1x 2,5 1x 2,5	111,12	1,64	209,45 (205,26)	29,08 (45,46)	0,05	1,21 (1,34)	4

$I_b [A]$	$I_z [A]$	$I_{cc max inizio linea} [kA]$	$I_{cc max Fine linea} [kA]$	$I_{ccmin fine linea} [kA]$	$I_{cc Terra} [kA]$
0,48	36	1,29 (1,29)	0,6 (0,61)	0,26 (0,26)	0,26 (0,26)

Designazione / Conduttore

FG16OM16-0,6/1 kV - Cca-s1b,d1,a1/Cu

INTERRUTTORE

Utenza	Interruttore	Poli	Curva Sganciatore	$I_n [A]$	$I_r [A]$	$T_r [s]$	$I_m [kA]$	$I_{sd} [kA]$
Siglatura	$T_{sd} [s]$	I_i	$I_g [xI_n - A]$	$T_g [s]$	Differenz.	Classe	$I_{\Delta n} [A]$	$T_{\Delta n} [ms]$
N204 Illuminazione emergenza	iC40 a	1+N	C	10	10	-	0,1	0,1
Q6.1.13	1+N	-	-	-	Vigi	A	0,03	Ist.

VERIFICHE PROTEZIONI

Sovraccarico	Corto Circuito massimo	Corto Circuito minimo	Persone
SI	SI	SI	SI

PROGETTAZIONE ATI:

CALCOLI E VERIFICHE

QUADRO: [QSCA] QUADRO SERVIZI DI CABINA

LINEA: N301 AUX AUSILIARI

CARATTERISTICHE GENERALI DELLA LINEA

P [kW]	$I_b [A]/I_{nm} [A]$	$I_{b L1} [A]$	$I_{b L2} [A]$	$I_{b L3} [A]$	cos φ_b	$K_{utilizzo}$	$K_{contemp.}$	η
0,2	1,08	0	1,08	0	0,8	1		

CAVO

Siglatura	Derivazione	tipo cond.	Lungh. [m]	Posa 64-8	$T_{emp.} [^{\circ}C]$	n° supp.	Resistività [$^{\circ}K m/W$]	Prof. di Posa [m]	ravv. dist.	altri circuiti	K secur.
L6.1.14	F+N+PE	multi	5	21	30			-	ravv.		1

Sezione Conduttori [mm ²] fase neutro PE	$R_{cavo} [m\Omega]$	$X_{cavo} [m\Omega]$	$R_{tot} [m\Omega]$	$X_{tot} [m\Omega]$	$\Delta V_{cavo} [%]$	$\Delta V_{tot} [%]$	$\Delta V_{max prog} [%]$
1x 2,5 1x 2,5 1x 2,5	37,04	0,55	135,37 (131,18)	27,99 (44,37)	0,03	1,19 (1,32)	4

$I_b [A]$	$I_z [A]$	$I_{cc max inizio linea} [kA]$	$I_{cc max Fine linea} [kA]$	$I_{ccmin fine linea} [kA]$	$I_{cc Terra} [kA]$
1,08	30	1,29 (1,29)	0,94 (0,94)	0,4 (0,4)	0,4 (0,4)

Designazione / Conduttore

FG16OM16-0,6/1 kV - Cca-s1b,d1,a1/Cu

INTERRUTTORE

Utenza	Interruttore	Poli	Curva Sganciatore	$I_n [A]$	$I_r [A]$	$T_r [s]$	$I_m [kA]$	$I_{sd} [kA]$
Siglatura	$T_{sd} [s]$	I_i	$I_g [xI_n - A]$	$T_g [s]$	Differenz.	Classe	$I_{\Delta n} [A]$	$T_{\Delta n} [ms]$
N301 Aux Ausiliari	iC40 a	1+N	C	10	10	-	0,1	0,1
Q6.1.14	1+N	-	-	-	Vigi	A	0,03	Ist.

VERIFICHE PROTEZIONI

Sovraccarico	Corto Circuito massimo	Corto Circuito minimo	Persone
SI	SI	SI	SI

PROGETTAZIONE ATI:

CALCOLI E VERIFICHE

QUADRO: [QSCA] QUADRO SERVIZI DI CABINA

LINEA: N302 INTERRUTTORE CREPUSCOLARE

CARATTERISTICHE GENERALI DELLA LINEA

P [kW]	$I_b [A]/I_{nm} [A]$	$I_{b L1} [A]$	$I_{b L2} [A]$	$I_{b L3} [A]$	cos φ_b	$K_{utilizzo}$	$K_{contemp.}$	η
0	0	0	0	0				

CALCOLI E VERIFICHE

QUADRO: [QSCA] QUADRO SERVIZI DI CABINA

LINEA: N401 RISERVA

CARATTERISTICHE GENERALI DELLA LINEA

P [kW]	$I_b [A]/I_{nm} [A]$	$I_{b L1} [A]$	$I_{b L2} [A]$	$I_{b L3} [A]$	cos φ_b	$K_{utilizzo}$	$K_{contemp.}$	η
0	0	0	0	0				

INTERRUTTORE

Utenza	Interruttore	Poli	Curva Sganciatore	$I_n [A]$	$I_r [A]$	$T_r [s]$	$I_m [kA]$	$I_{sd} [kA]$
Siglatura	$T_{sd} [s]$	I_i	$I_g [xI_n - A]$	$T_g [s]$	Differenz.	Classe	$I_{\Delta n} [A]$	$T_{\Delta n} [ms]$
N401 Riserva	iC40 a	1+N	C	10	10	-	0,1	0,1
Q6.1.16	1+N	-	-	-	Vigi	A	0,03	Ist.

PROGETTAZIONE ATI:

CALCOLI E VERIFICHE

QUADRO: [QSCA] QUADRO SERVIZI DI CABINA

LINEA: N402 RISERVA

CARATTERISTICHE GENERALI DELLA LINEA

P [kW]	$I_b [A]/I_{nm} [A]$	$I_{b L1} [A]$	$I_{b L2} [A]$	$I_{b L3} [A]$	cos φ_b	$K_{utilizzo}$	$K_{contemp.}$	η
0	0	0	0	0				

INTERRUTTORE

Utenza	Interruttore	Poli	Curva Sganciatore	$I_n [A]$	$I_r [A]$	$T_r [s]$	$I_m [kA]$	$I_{sd} [kA]$
Siglatura	$T_{sd} [s]$	I_i	$I_g [xI_n - A]$	$T_g [s]$	Differenz.	Classe	$I_{\Delta n} [A]$	$T_{\Delta n} [ms]$
N402 Riserva	iC40 a	1+N	C	10	10	-	0,1	0,1
Q6.1.17	1+N	-	-	-	Vigi	A	0,03	Ist.

CALCOLI E VERIFICHE

QUADRO: [QSCA] QUADRO SERVIZI DI CABINA

LINEA: N403 RISERVA

CARATTERISTICHE GENERALI DELLA LINEA

P [kW]	$I_b [A]/I_{nm} [A]$	$I_{b L1} [A]$	$I_{b L2} [A]$	$I_{b L3} [A]$	cos φ_b	$K_{utilizzo}$	$K_{contemp.}$	η
0	0	0	0	0				

INTERRUTTORE

Utenza	Interruttore	Poli	Curva Sganciatore	$I_n [A]$	$I_r [A]$	$T_r [s]$	$I_m [kA]$	$I_{sd} [kA]$
Siglatura	$T_{sd} [s]$	I_i	$I_g [xI_n - A]$	$T_g [s]$	Differenz.	Classe	$I_{\Delta n} [A]$	$T_{\Delta n} [ms]$
N403 Riserva	iC40 a	1+N	C	16	16	-	0,16	0,16
Q6.1.18	1+N	-	-	-	Vigi	A	0,03	Ist.

CALCOLI E VERIFICHE

QUADRO: [QSCA] QUADRO SERVIZI DI CABINA

LINEA: N404 RISERVA

CARATTERISTICHE GENERALI DELLA LINEA

P [kW]	$I_b [A]/I_{nm} [A]$	$I_{b L1} [A]$	$I_{b L2} [A]$	$I_{b L3} [A]$	cos φ_b	$K_{utilizzo}$	$K_{contemp.}$	η
0	0	0	0	0				

INTERRUTTORE

Utenza	Interruttore	Poli	Curva Sganciatore	$I_n [A]$	$I_r [A]$	$T_r [s]$	$I_m [kA]$	$I_{sd} [kA]$
Siglatura	$T_{sd} [s]$	I_i	$I_g [xI_n - A]$	$T_g [s]$	Differenz.	Classe	$I_{\Delta n} [A]$	$T_{\Delta n} [ms]$
N404 Riserva	iC40 a	1+N	C	16	16	-	0,16	0,16
Q6.1.19	1+N	-	-	-	Vigi	A	0,3	Ist.

PROGETTAZIONE ATI:

CALCOLI E VERIFICHE

QUADRO: [QGBT] QUADRO GENERALE DI BASSA TENSIONE

LINEA: GEN SEZIONATORE GENERALE

CARATTERISTICHE GENERALI DELLA LINEA

P [kW]	$I_b [A]/I_{nm} [A]$	$I_{b L1} [A]$	$I_{b L2} [A]$	$I_{b L3} [A]$	$\cos \varphi_b$	$K_{utilizzo}$	$K_{contemp.}$	η
21,83	44,09	37,49	44,09	33,05	0,82		1	

SEZIONATORE

Siglatura	Modello	$I_n [A]$	$U_{imp} [kV]$	$I_{cm} / I_{\Delta m} [kA]$	$I_{cw} [kA]$	Coordin. interr. Monte [kA]
S1	NSXm100N A	100	8	2,13	1,50	25

CALCOLI E VERIFICHE

QUADRO: [QGBT] QUADRO GENERALE DI BASSA TENSIONE

LINEA: SCARICATORE SOVRATENSIONE

CARATTERISTICHE GENERALI DELLA LINEA

P [kW]	$I_b [A]/I_{nm} [A]$	$I_{b L1} [A]$	$I_{b L2} [A]$	$I_{b L3} [A]$	$\cos \varphi_b$	$K_{utilizzo}$	$K_{contemp.}$	η
0	0	0	0	0				

CALCOLI E VERIFICHE

QUADRO: [QGBT] QUADRO GENERALE DI BASSA TENSIONE

LINEA: MULTIMETRO

CARATTERISTICHE GENERALI DELLA LINEA

P [kW]	$I_b [A]/I_{nm} [A]$	$I_{b L1} [A]$	$I_{b L2} [A]$	$I_{b L3} [A]$	$\cos \varphi_b$	$K_{utilizzo}$	$K_{contemp.}$	η
0	0	0	0	0				

PROGETTAZIONE ATI:

CALCOLI E VERIFICHE

QUADRO: [QGBT] QUADRO GENERALE DI BASSA TENSIONE

LINEA: C001 QILL QUADRO ILLUMINAZIONE

CARATTERISTICHE GENERALI DELLA LINEA

P [kW]	$I_b [A]/I_{nm} [A]$	$I_{b L1} [A]$	$I_{b L2} [A]$	$I_{b L3} [A]$	cos ϕ_b	$K_{utilizzo}$	$K_{contemp.}$	η
3,9	7,31	7,31	6,23	6,23	0,85			

CAVO

Siglatura	Derivazione	tipo cond.	Lungh. [m]	Posa 64-8	$T_{emp.} [^{\circ}C]$	n° supp.	Resistività [$^{\circ}K m/W$]	Prof. di Posa [m]	ravv. dist.	altri circuiti	K secur.
L8.1.3	3F+N+PE	multi	20	43	30			-	ravv.		1

Sezione Conduttori [mm ²]			$R_{cavo} [m\Omega]$	$X_{cavo} [m\Omega]$	$R_{tot} [m\Omega]$	$X_{tot} [m\Omega]$	$\Delta V_{cavo} [%]$	$\Delta V_{tot} [%]$	$\Delta V_{max prog} [%]$
fase	neutro	PE							
1x 16	1x 16	1x 16	23,15	1,63	47,4 (1404,48)	29,8 (1032,85)	0,08	1,18 (0,39)	4

$I_b [A]$	$I_z [A]$	$I_{cc max inizio linea} [kA]$	$I_{cc max Fine linea} [kA]$	$I_{ccmin fine linea} [kA]$	$I_{cc Terra} [kA]$
7,31	80	6,83 (0,14)	4,53 (0,14)	1,1 (0,11)	1,1 (0,11)

Designazione / Conduttore

FTG18OM16-0,6/1kV - B2ca-s1a,d1,a1/Cu

INTERRUTTORE

Utenza	Interruttore	Poli	Curva Sganciatore	$I_n [A]$	$I_r [A]$	$T_r [s]$	$I_m [kA]$	$I_{sd} [kA]$
Siglatura	$T_{sd} [s]$	I_i	$I_g [xI_n - A]$	$T_g [s]$	Differenz.	Classe	$I_{\Delta n} [A]$	$T_{\Delta n} [ms]$
C001 QILL Quadro illuminazione	NSX100 B	4	MicroL2.2	40	16,2	-	0,16	0,16
Q8.1.3	4	-	-	-				

VERIFICHE PROTEZIONI

Sovraccarico	Corto Circuito massimo	Corto Circuito minimo	Persone
SI	SI	SI	NO

PROGETTAZIONE ATI:

CALCOLI E VERIFICHE

QUADRO: [QGBT] QUADRO GENERALE DI BASSA TENSIONE

LINEA: C002 QISC Q IMP SIC E COM

CARATTERISTICHE GENERALI DELLA LINEA

P [kW]	$I_b [A]/I_{nm} [A]$	$I_{b L1} [A]$	$I_{b L2} [A]$	$I_{b L3} [A]$	cos ϕ_b	$K_{utilizzo}$	$K_{contemp.}$	η
3,96	14,67	2,69	14,67	4,15	0,8			

CAVO

Siglatura	Derivazione	tipo cond.	Lungh. [m]	Posa 64-8	$T_{emp.} [^{\circ}C]$	n° supp.	Resistività [$^{\circ}K m/W$]	Prof. di Posa [m]	ravv. dist.	altri circuiti	K secur.
L8.1.4	3F+N+PE	multi	20	43	30			-	ravv.		1

Sezione Conduttori [mm ²]			$R_{cavo} [m\Omega]$	$X_{cavo} [m\Omega]$	$R_{tot} [m\Omega]$	$X_{tot} [m\Omega]$	$\Delta V_{cavo} [%]$	$\Delta V_{tot} [%]$	$\Delta V_{max prog} [%]$
fase	neutro	PE							
1x 6	1x 6	1x 6	61,73	1,91	85,98 (1443,06)	30,08 (1033,13)	0,39	1,49 (0,7)	4

$I_b [A]$	$I_z [A]$	$I_{cc max inizio linea} [kA]$	$I_{cc max Fine linea} [kA]$	$I_{ccmin fine linea} [kA]$	$I_{cc Terra} [kA]$
14,67	44	6,83 (0,14)	2,78 (0,14)	0,61 (0,1)	0,61 (0,1)

Designazione / Conduttore

FTG18OM16-0,6/1kV - B2ca-s1a,d1,a1/Cu

INTERRUTTORE

Utenza	Interruttore	Poli	Curva Sganciatore	$I_n [A]$	$I_r [A]$	$T_r [s]$	$I_m [kA]$	$I_{sd} [kA]$
Siglatura	$T_{sd} [s]$	I_i	$I_g [xI_n - A]$	$T_g [s]$	Differenz.	Classe	$I_{\Delta n} [A]$	$T_{\Delta n} [ms]$
C002 QISC Q imp sic e com	NSX100 B	4	MicroL2.2	40	16,2	-	0,16	0,16
Q8.1.4	4	-	-	-				

VERIFICHE PROTEZIONI

Sovraccarico	Corto Circuito massimo	Corto Circuito minimo	Persone
SI	SI	SI	NO

PROGETTAZIONE ATI:

CALCOLI E VERIFICHE

QUADRO: [QGBT] QUADRO GENERALE DI BASSA TENSIONE

LINEA: C003 QFI1 QUADRO FILTRO 1

CARATTERISTICHE GENERALI DELLA LINEA

P [kW]	$I_b [A]/I_{nm} [A]$	$I_{b L1} [A]$	$I_{b L2} [A]$	$I_{b L3} [A]$	cos φ_b	$K_{utilizzo}$	$K_{contemp.}$	η
6,88	13,2	13,2	11,6	11,34	0,82			

CAVO

Siglatura	Derivazione	tipo cond.	Lungh. [m]	Posa 64-8	$T_{emp.} [^{\circ}C]$	n° supp.	Resistività [$^{\circ}K m/W$]	Prof. di Posa [m]	ravv. dist.	altri circuiti	K secur.
L8.1.5	3F+N+PE	multi	300	43	30			-	ravv.		1

Sezione Conduttori [mm ²]			$R_{cavo} [m\Omega]$	$X_{cavo} [m\Omega]$	$R_{tot} [m\Omega]$	$X_{tot} [m\Omega]$	$\Delta V_{cavo} [%]$	$\Delta V_{tot} [%]$	$\Delta V_{max prog} [%]$
fase	neutro	PE							
1x 25	1x 25	1x 25	222,24	24,39	246,49 (1603,57)	52,56 (1055,61)	1,36	2,47 (1,68)	4

$I_b [A]$	$I_z [A]$	$I_{cc max inizio linea} [kA]$	$I_{cc max Fine linea} [kA]$	$I_{ccmin fine linea} [kA]$	$I_{cc Terra} [kA]$
13,2	105	6,83 (0,14)	1 (0,13)	0,21 (0,08)	0,21 (0,08)

Designazione / Conduttore

FTG18OM16-0,6/1kV - B2ca-s1a,d1,a1/Cu

INTERRUTTORE

Utenza	Interruttore	Poli	Curva Sganciatore	$I_n [A]$	$I_r [A]$	$T_r [s]$	$I_m [kA]$	$I_{sd} [kA]$
Siglatura	$T_{sd} [s]$	I_i	$I_g [xI_n - A]$	$T_g [s]$	Differenz.	Classe	$I_{\Delta n} [A]$	$T_{\Delta n} [ms]$
C003 QFI1 Quadro filtro 1	NSX100 B	4	MicroL2.2	40	16,2	-	0,16	0,16
Q8.1.5	4	-	-	-				

VERIFICHE PROTEZIONI

Sovraccarico	Corto Circuito massimo	Corto Circuito minimo	Persone
SI	SI	SI	NO

PROGETTAZIONE ATI:

CALCOLI E VERIFICHE

QUADRO: [QGBT] QUADRO GENERALE DI BASSA TENSIONE

LINEA: C004 QFI2 QUADRO FILTRO 2

CARATTERISTICHE GENERALI DELLA LINEA

P [kW]	$I_b [A]/I_{nm} [A]$	$I_{b L1} [A]$	$I_{b L2} [A]$	$I_{b L3} [A]$	cos φ_b	$K_{utilizzo}$	$K_{contemp.}$	η
6,88	13,2	13,2	11,6	11,34	0,82			

CAVO

Siglatura	Derivazione	tipo cond.	Lungh. [m]	Posa 64-8	$T_{emp.} [^{\circ}C]$	n° supp.	Resistività [$^{\circ}K m/W$]	Prof. di Posa [m]	ravv. dist.	altri circuiti	K secur.
L8.1.6	3F+N+PE	multi	600	43	30			-	ravv.		1

Sezione Conduttori [mm ²]			$R_{cavo} [m\Omega]$	$X_{cavo} [m\Omega]$	$R_{tot} [m\Omega]$	$X_{tot} [m\Omega]$	$\Delta V_{cavo} [%]$	$\Delta V_{tot} [%]$	$\Delta V_{max prog} [%]$
fase	neutro	PE							
1x 35	1x 25	1x 25	317,49	46,98	341,73 (1698,81)	75,15 (1078,2)	2	3,11 (2,32)	4

$I_b [A]$	$I_z [A]$	$I_{cc max inizio linea [kA]}$	$I_{cc max Fine linea [kA]}$	$I_{ccmin fine linea [kA]}$	$I_{cc Terra [kA]}$
13,2	128	6,83 (0,14)	0,72 (0,12)	0,13 (0,06)	0,13 (0,06)

Designazione / Conduttore

FTG18OM16-0,6/1kV - B2ca-s1a,d1,a1/Cu

INTERRUTTORE

Utenza	Interruttore	Poli	Curva Sganciatore	$I_n [A]$	$I_r [A]$	$T_r [s]$	$I_m [kA]$	$I_{sd} [kA]$
Siglatura	$T_{sd} [s]$	I_i	$I_g [xI_n - A]$	$T_g [s]$	Differenz.	Classe	$I_{\Delta n} [A]$	$T_{\Delta n} [ms]$
C004 QFI2 Quadro filtro 2	NSX100 B	4	MicroL2.2	40	16,2	-	0,16	0,16
Q8.1.6	4	-	-	-				

VERIFICHE PROTEZIONI

Sovraccarico	Corto Circuito massimo	Corto Circuito minimo	Persone
SI	SI	SI	NO

PROGETTAZIONE ATI:

CALCOLI E VERIFICHE

QUADRO: [QGBT] QUADRO GENERALE DI BASSA TENSIONE

LINEA: C301 AUX AUSILIARI

CARATTERISTICHE GENERALI DELLA LINEA

P [kW]	$I_b [A]/I_{nm} [A]$	$I_{b L1} [A]$	$I_{b L2} [A]$	$I_{b L3} [A]$	cos ϕ_b	$K_{utilizzo}$	$K_{contemp.}$	η
0,2	1,08	1,08	0	0	0,8	1		

CAVO

Siglatura	Derivazione	tipo cond.	Lungh. [m]	Posa 64-8	$T_{emp.} [^{\circ}C]$	n° supp.	Resistività [$^{\circ}K m/W$]	Prof. di Posa [m]	ravv. dist.	altri circuiti	K secur.
L8.1.7	F+N+PE	multi	5	21	30			-	ravv.		1

Sezione Conduttori [mm ²] fase neutro PE	$R_{cavo} [m\Omega]$	$X_{cavo} [m\Omega]$	$R_{tot} [m\Omega]$	$X_{tot} [m\Omega]$	$\Delta V_{cavo} [%]$	$\Delta V_{tot} [%]$	$\Delta V_{max prog} [%]$
1x 2,5 1x 2,5 1x 2,5	37,04	0,55	61,29 (1418,37)	28,71 (1031,76)	0,03	1,14 (0,34)	4

$I_b [A]$	$I_z [A]$	$I_{cc max inizio linea} [kA]$	$I_{cc max Fine linea} [kA]$	$I_{ccmin fine linea} [kA]$	$I_{cc Terra} [kA]$
1,08	30	4,11 (0,14)	1,94 (0,14)	0,86 (0,11)	0,86 (0,11)

Designazione / Conduttore

FG16OM16-0,6/1 kV - Cca-s1b,d1,a1/Cu

INTERRUTTORE

Utenza	Interruttore	Poli	Curva Sganciatore	$I_n [A]$	$I_r [A]$	$T_r [s]$	$I_m [kA]$	$I_{sd} [kA]$
Siglatura	$T_{sd} [s]$	I_i	$I_g [xI_n - A]$	$T_g [s]$	Differenz.	Classe	$I_{\Delta n} [A]$	$T_{\Delta n} [ms]$
C301 Aux Ausiliari	iC40 a	1+N	C	10	10	-	0,1	0,1
Q8.1.7	1+N	-	-	-	Vigi	A	0,03	Ist.

VERIFICHE PROTEZIONI

Sovraccarico	Corto Circuito massimo	Corto Circuito minimo	Persone
SI	SI	SI	SI

PROGETTAZIONE ATI:

CALCOLI E VERIFICHE

QUADRO: [QGBT] QUADRO GENERALE DI BASSA TENSIONE

LINEA: C401 RISERVA

CARATTERISTICHE GENERALI DELLA LINEA

P [kW]	$I_b [A]/I_{nm} [A]$	$I_{b L1} [A]$	$I_{b L2} [A]$	$I_{b L3} [A]$	cos φ_b	$K_{utilizzo}$	$K_{contemp.}$	η
0	0	0	0	0				

INTERRUTTORE

Utenza	Interruttore	Poli	Curva Sganciatore	$I_n [A]$	$I_r [A]$	$T_r [s]$	$I_m [kA]$	$I_{sd} [kA]$
Siglatura	$T_{sd} [s]$	I_i	$I_g [xI_n - A]$	$T_g [s]$	Differenz.	Classe	$I_{\Delta n} [A]$	$T_{\Delta n} [ms]$
C401 Riserva	iC40 N	3+N	C	10	10	-	0,1	0,1
Q8.1.8	3+N	-	-	-				

CALCOLI E VERIFICHE

QUADRO: [QGBT] QUADRO GENERALE DI BASSA TENSIONE

LINEA: C402 RISERVA

CARATTERISTICHE GENERALI DELLA LINEA

P [kW]	$I_b [A]/I_{nm} [A]$	$I_{b L1} [A]$	$I_{b L2} [A]$	$I_{b L3} [A]$	cos φ_b	$K_{utilizzo}$	$K_{contemp.}$	η
0	0	0	0	0				

INTERRUTTORE

Utenza	Interruttore	Poli	Curva Sganciatore	$I_n [A]$	$I_r [A]$	$T_r [s]$	$I_m [kA]$	$I_{sd} [kA]$
Siglatura	$T_{sd} [s]$	I_i	$I_g [xI_n - A]$	$T_g [s]$	Differenz.	Classe	$I_{\Delta n} [A]$	$T_{\Delta n} [ms]$
C402 Riserva	iC40 N	3+N	C	10	10	-	0,1	0,1
Q8.1.9	3+N	-	-	-				

PROGETTAZIONE ATI:

CALCOLI E VERIFICHE

QUADRO: [QILL] QUADRO ILLUMINAZIONE GALLERIA

LINEA: GEN SEZIONATORE GENERALE

CARATTERISTICHE GENERALI DELLA LINEA

P [kW]	$I_b [A]/I_{nm} [A]$	$I_{b L1} [A]$	$I_{b L2} [A]$	$I_{b L3} [A]$	cos φ_b	$K_{utilizzo}$	$K_{contemp.}$	η
3,9	7,31	7,31	6,23	6,23	0,85		1	

SEZIONATORE

Siglatura	Modello	$I_n [A]$	$U_{imp} [kV]$	$I_{cm} / I_{\Delta m} [kA]$	$I_{cw} [kA]$	Coordin. interr. Monte [kA]
S1	NSXm50NA	50	8	1,28	0,90	25

CALCOLI E VERIFICHE

QUADRO: [QILL] QUADRO ILLUMINAZIONE GALLERIA

LINEA: SPIE PRESENZA TENSIONE

CARATTERISTICHE GENERALI DELLA LINEA

P [kW]	$I_b [A]/I_{nm} [A]$	$I_{b L1} [A]$	$I_{b L2} [A]$	$I_{b L3} [A]$	cos φ_b	$K_{utilizzo}$	$K_{contemp.}$	η
0	0	0	0	0				

CALCOLI E VERIFICHE

QUADRO: [QILL] QUADRO ILLUMINAZIONE GALLERIA

LINEA: C201 PERMANENTE SICUREZZA

CARATTERISTICHE GENERALI DELLA LINEA

P [kW]	$I_b [A]/I_{nm} [A]$	$I_{b L1} [A]$	$I_{b L2} [A]$	$I_{b L3} [A]$	cos φ_b	$K_{utilizzo}$	$K_{contemp.}$	η
2,2	3,52	3,52	3,52	3,52	0,9	1		

CAVO

Siglatura	Derivazione	tipo cond.	Lungh. [m]	Posa 64-8	$T_{emp.} [^{\circ}C]$	n° supp.	Resistività [$^{\circ}K m/W$]	Prof. di Posa [m]	ravv. dist.	altri circuiti	K secur.
L9.1.2	3F+N+PE	uni	870	13	30	1		-	ravv.		1

Sezione Conduttori [mm ²]			$R_{cavo} [m\Omega]$	$X_{cavo} [m\Omega]$	$R_{tot} [m\Omega]$	$X_{tot} [m\Omega]$	$\Delta V_{cavo} [%]$	$\Delta V_{tot} [%]$	$\Delta V_{max prog} [%]$
fase	neutro	PE							
1x 10	1x 10	1x 10	1611,24	103,53	1658,64 (3015,72)	133,33 (1136,38)	2,74	3,93 (3,14)	4

$I_b [A]$	$I_z [A]$	$I_{cc max inizio linea} [kA]$	$I_{cc max Fine linea} [kA]$	$I_{ccmin fine linea} [kA]$	$I_{cc Terra} [kA]$
3,52	80	4,53 (0,14)	0,15 (0,07)	0,03 (0,02)	0,03 (0,02)

Designazione / Conduttore

FTG18M16-0,6/1kV - B2ca-s1a,d1,a1/Cu

INTERRUTTORE

Utenza	Interruttore	Poli	Curva Sganciatore	$I_n [A]$	$I_r [A]$	$T_r [s]$	$I_m [kA]$	$I_{sd} [kA]$
Siglatura	$T_{sd} [s]$	I_i	$I_g [xI_n - A]$	$T_g [s]$	Differenz.	Classe	$I_{\Delta n} [A]$	$T_{\Delta n} [ms]$
C201 Permanente sicurezza	Reflex iC60 N	4	C	10	10	-	0,1	0,1
Q9.1.2	4	-	-	-	Vigi	A	0,3	Ist.

VERIFICHE PROTEZIONI

Sovraccarico	Corto Circuito massimo	Corto Circuito minimo	Persone
SI	SI	SI	SI

PROGETTAZIONE ATI:

CALCOLI E VERIFICHE

QUADRO: [QILL] QUADRO ILLUMINAZIONE GALLERIA

LINEA: C202 LUMINANZOMETRO IMBOCCO OVEST

CARATTERISTICHE GENERALI DELLA LINEA

P [kW]	$I_b [A]/I_{nm} [A]$	$I_{b L1} [A]$	$I_{b L2} [A]$	$I_{b L3} [A]$	cos φ_b	$K_{utilizzo}$	$K_{contemp.}$	η
0,5	2,71	2,71	0	0	0,8	1		

CAVO

Siglatura	Derivazione	tipo cond.	Lungh. [m]	Posa 64-8	$T_{emp.} [^{\circ}C]$	n° supp.	Resistività [$^{\circ}K m/W$]	Prof. di Posa [m]	ravv. dist.	altri circuiti	K secur.
L9.1.3	F+N+PE	multi	200	13	30	1		-	ravv.		1

Sezione Conduttori [mm ²]	$R_{cavo} [m\Omega]$	$X_{cavo} [m\Omega]$	$R_{tot} [m\Omega]$	$X_{tot} [m\Omega]$	$\Delta V_{cavo} [%]$	$\Delta V_{tot} [%]$	$\Delta V_{max prog} [%]$
fase neutro PE 1x 4 1x 4 1x 4	926,0	20,2	973,4 (2330,48)	50,0 (1053,05)	2,17	3,36 (2,57)	4

$I_b [A]$	$I_z [A]$	$I_{cc max inizio linea} [kA]$	$I_{cc max Fine linea} [kA]$	$I_{ccmin fine linea} [kA]$	$I_{cc Terra} [kA]$
2,71	49	2,41 (0,14)	0,13 (0,07)	0,05 (0,04)	0,05 (0,04)

Designazione / Conduttore

FG16OM16-0,6/1 kV - Cca-s1b,d1,a1/Cu

INTERRUTTORE

Utenza	Interruttore	Poli	Curva Sganciatore	$I_n [A]$	$I_r [A]$	$T_r [s]$	$I_m [kA]$	$I_{sd} [kA]$
Siglatura	$T_{sd} [s]$	I_i	$I_g [xI_n - A]$	$T_g [s]$	Differenz.	Classe	$I_{\Delta n} [A]$	$T_{\Delta n} [ms]$
C202 Luminanzometro imbocco ovest	iC40 a	1+N	C	10	10	-	0,1	0,1
Q9.1.3	1+N	-	-	-	Vigi	A	0,3	Ist.

VERIFICHE PROTEZIONI

Sovraccarico	Corto Circuito massimo	Corto Circuito minimo	Persone
SI	SI	SI	SI

PROGETTAZIONE ATI:

CALCOLI E VERIFICHE

QUADRO: [QILL] QUADRO ILLUMINAZIONE GALLERIA

LINEA: C203 LUMINANZOMETRO IMBOCCO EST

CARATTERISTICHE GENERALI DELLA LINEA

P [kW]	$I_b [A]/I_{nm} [A]$	$I_{b L1} [A]$	$I_{b L2} [A]$	$I_{b L3} [A]$	$\cos \varphi_b$	$K_{utilizzo}$	$K_{contemp.}$	η
0,5	2,71	0	2,71	0	0,8	1		

CAVO

Siglatura	Derivazione	tipo cond.	Lungh. [m]	Posa 64-8	$T_{emp.} [^{\circ}C]$	n° supp.	Resistività [$^{\circ}K m/W$]	Prof. di Posa [m]	ravv. dist.	altri circuiti	K secur.
L9.1.4	F+N+PE	multi	970	13	30	1		-	ravv.		1

Sezione Conduttori [mm ²]			$R_{cavo} [m\Omega]$	$X_{cavo} [m\Omega]$	$R_{tot} [m\Omega]$	$X_{tot} [m\Omega]$	$\Delta V_{cavo} [%]$	$\Delta V_{tot} [%]$	$\Delta V_{max prog} [%]$
fase	neutro	PE							
1x 16	1x 16	1x 16	1122,77	79,25	1170,17 (2527,25)	109,05 (1112,1)	2,73	3,92 (3,12)	4

$I_b [A]$	$I_z [A]$	$I_{cc max inizio linea} [kA]$	$I_{cc max Fine linea} [kA]$	$I_{ccmin fine linea} [kA]$	$I_{cc Terra} [kA]$
2,71	115	2,41 (0,14)	0,1 (0,06)	0,04 (0,03)	0,04 (0,03)

Designazione / Conduttore

FG16OM16-0,6/1 kV - Cca-s1b,d1,a1/Cu

INTERRUTTORE

Utenza	Interruttore	Poli	Curva Sganciatore	$I_n [A]$	$I_r [A]$	$T_r [s]$	$I_m [kA]$	$I_{sd} [kA]$
Siglatura	$T_{sd} [s]$	I_i	$I_g [xI_n - A]$	$T_g [s]$	Differenz.	Classe	$I_{\Delta n} [A]$	$T_{\Delta n} [ms]$
C203 Luminanzometro imbocco est	iC40 a	1+N	C	10	10	-	0,1	0,1
Q9.1.4	1+N	-	-	-	Vigi	A	0,3	Ist.

VERIFICHE PROTEZIONI

Sovraccarico	Corto Circuito massimo	Corto Circuito minimo	Persone
SI	SI	SI	SI

PROGETTAZIONE ATI:

CALCOLI E VERIFICHE

QUADRO: [QILL] QUADRO ILLUMINAZIONE GALLERIA

LINEA: C204 CONTROLLO ILLUMINAZIONE

CARATTERISTICHE GENERALI DELLA LINEA

P [kW]	$I_b [A]/I_{nm} [A]$	$I_{b L1} [A]$	$I_{b L2} [A]$	$I_{b L3} [A]$	cos φ_b	$K_{utilizzo}$	$K_{contemp.}$	η
0,5	2,71	0	0	2,71	0,8	1		

CAVO

Siglatura	Derivazione	tipo cond.	Lungh. [m]	Posa 64-8	$T_{emp.} [^{\circ}C]$	n° supp.	Resistività [$^{\circ}K m/W$]	Prof. di Posa [m]	ravv. dist.	altri circuiti	K secur.
L9.1.5	F+N+PE	multi	5	21	30			-	ravv.		1

Sezione Conduttori [mm ²] fase neutro PE	$R_{cavo} [m\Omega]$	$X_{cavo} [m\Omega]$	$R_{tot} [m\Omega]$	$X_{tot} [m\Omega]$	$\Delta V_{cavo} [%]$	$\Delta V_{tot} [%]$	$\Delta V_{max prog} [%]$
1x 2,5 1x 2,5 1x 2,5	37,04	0,55	84,44 (1441,52)	30,35 (1033,4)	0,08	1,27 (0,48)	4

$I_b [A]$	$I_z [A]$	$I_{cc max inizio linea} [kA]$	$I_{cc max Fine linea} [kA]$	$I_{ccmin fine linea} [kA]$	$I_{cc Terra} [kA]$
2,71	30	2,41 (0,14)	1,43 (0,13)	0,63 (0,1)	0,63 (0,1)

Designazione / Conduttore

FG16OR16-0,6/1 kV - Cca-s3,d1,a3/Cu

INTERRUTTORE

Utenza	Interruttore	Poli	Curva Sganciatore	$I_n [A]$	$I_r [A]$	$T_r [s]$	$I_m [kA]$	$I_{sd} [kA]$
Siglatura	$T_{sd} [s]$	I_i	$I_g [xI_n - A]$	$T_g [s]$	Differenz.	Classe	$I_{\Delta n} [A]$	$T_{\Delta n} [ms]$
C204 Controllo illuminazione	iC40 a	1+N	C	10	10	-	0,1	0,1
Q9.1.5	1+N	-	-	-	Vigi	A	0,03	Ist.

VERIFICHE PROTEZIONI

Sovraccarico	Corto Circuito massimo	Corto Circuito minimo	Persone
SI	SI	SI	SI

PROGETTAZIONE ATI:

CALCOLI E VERIFICHE

QUADRO: [QILL] QUADRO ILLUMINAZIONE GALLERIA

LINEA: N301 AUX AUSILIARI

CARATTERISTICHE GENERALI DELLA LINEA

P [kW]	$I_b [A]/I_{nm} [A]$	$I_{b L1} [A]$	$I_{b L2} [A]$	$I_{b L3} [A]$	cos φ_b	$K_{utilizzo}$	$K_{contemp.}$	η
0,2	1,08	1,08	0	0	0,8	1		

CAVO

Siglatura	Derivazione	tipo cond.	Lungh. [m]	Posa 64-8	Temp. [°C]	n° supp.	Resistività [°K m/W]	Prof. di Posa [m]	ravv. dist.	altri circuiti	K secur.
L9.1.6	F+N+PE	multi	5	21	30			-	ravv.		1

Sezione Conduttori [mm ²]	R_{cavo} [mΩ]	X_{cavo} [mΩ]	R_{tot} [mΩ]	X_{tot} [mΩ]	ΔV_{cavo} [%]	ΔV_{tot} [%]	$\Delta V_{max prog}$ [%]
fase neutro PE							
1x 2,5 1x 2,5 1x 2,5	37,04	0,55	84,44 (1441,52)	30,35 (1033,4)	0,03	1,22 (0,42)	4

I_b [A]	I_z [A]	$I_{cc max inizio linea}$ [kA]	$I_{cc max Fine linea}$ [kA]	$I_{ccmin fine linea}$ [kA]	$I_{cc Terra}$ [kA]
1,08	30	2,41 (0,14)	1,43 (0,13)	0,63 (0,1)	0,63 (0,1)

Designazione / Conduttore

FG16OM16-0,6/1 kV - Cca-s1b,d1,a1/Cu

INTERRUTTORE

Utenza	Interruttore	Poli	Curva Sganciatore	I_n [A]	I_r [A]	T_r [s]	I_m [kA]	I_{sd} [kA]
Siglatura	T_{sd} [s]	I_i	I_g [xI _n - A]	T_g [s]	Differenz.	Classe	$I_{\Delta n}$ [A]	$T_{\Delta n}$ [ms]
N301 Aux Ausiliari	iC40 a	1+N	C	10	10	-	0,1	0,1
Q9.1.6	1+N	-	-	-	Vigi	A	0,03	Ist.

VERIFICHE PROTEZIONI

Sovraccarico	Corto Circuito massimo	Corto Circuito minimo	Persone
SI	SI	SI	SI

PROGETTAZIONE ATI:

CALCOLI E VERIFICHE

QUADRO: [QILL] QUADRO ILLUMINAZIONE GALLERIA

LINEA: N401 RISERVA

CARATTERISTICHE GENERALI DELLA LINEA

P [kW]	$I_b [A]/I_{nm} [A]$	$I_{b L1} [A]$	$I_{b L2} [A]$	$I_{b L3} [A]$	cos φ_b	$K_{utilizzo}$	$K_{contemp.}$	η
0	0	0	0	0				

INTERRUTTORE

Utenza	Interruttore	Poli	Curva Sganciatore	$I_n [A]$	$I_r [A]$	$T_r [s]$	$I_m [kA]$	$I_{sd} [kA]$
Siglatura	$T_{sd} [s]$	I_i	$I_g [xI_n - A]$	$T_g [s]$	Differenz.	Classe	$I_{\Delta n} [A]$	$T_{\Delta n} [ms]$
N401 Riserva	iC40 a	1+N	C	10	10	-	0,1	0,1
Q9.1.7	1+N	-	-	-	Vigi	A	0,3	Ist.

CALCOLI E VERIFICHE

QUADRO: [QILL] QUADRO ILLUMINAZIONE GALLERIA

LINEA: N402 RISERVA

CARATTERISTICHE GENERALI DELLA LINEA

P [kW]	$I_b [A]/I_{nm} [A]$	$I_{b L1} [A]$	$I_{b L2} [A]$	$I_{b L3} [A]$	cos φ_b	$K_{utilizzo}$	$K_{contemp.}$	η
0	0	0	0	0				

INTERRUTTORE

Utenza	Interruttore	Poli	Curva Sganciatore	$I_n [A]$	$I_r [A]$	$T_r [s]$	$I_m [kA]$	$I_{sd} [kA]$
Siglatura	$T_{sd} [s]$	I_i	$I_g [xI_n - A]$	$T_g [s]$	Differenz.	Classe	$I_{\Delta n} [A]$	$T_{\Delta n} [ms]$
N402 Riserva	iC40 a	3+N	C	10	10	-	0,1	0,1
Q9.1.8	3+N	-	-	-	Vigi	A	0,3	Ist.

PROGETTAZIONE ATI:

CALCOLI E VERIFICHE

QUADRO: [QISC] QUADRO IMPIANTI SICUREZZA E COMUNICAZIONE

LINEA: GEN SEZIONATORE GENERALE

CARATTERISTICHE GENERALI DELLA LINEA

P [kW]	$I_b [A]/I_{nm} [A]$	$I_{b L1} [A]$	$I_{b L2} [A]$	$I_{b L3} [A]$	cos φ_b	$K_{utilizzo}$	$K_{contemp.}$	η
3,96	14,67	2,69	14,67	4,15	0,8		0,9	

SEZIONATORE

Siglatura	Modello	$I_n [A]$	$U_{imp} [kV]$	$I_{cm} / I_{\Delta m} [kA]$	$I_{cw} [kA]$	Coordin. interr. Monte [kA]
S1	NSXm50NA	50	8	1,28	0,90	25

CALCOLI E VERIFICHE

QUADRO: [QISC] QUADRO IMPIANTI SICUREZZA E COMUNICAZIONE

LINEA: SPIE PRESENZA TENSIONE

CARATTERISTICHE GENERALI DELLA LINEA

P [kW]	$I_b [A]/I_{nm} [A]$	$I_{b L1} [A]$	$I_{b L2} [A]$	$I_{b L3} [A]$	cos φ_b	$K_{utilizzo}$	$K_{contemp.}$	η
0	0	0	0	0				

CALCOLI E VERIFICHE

QUADRO: [QISC] QUADRO IMPIANTI SICUREZZA E COMUNICAZIONE

LINEA: C301 CENTRALE RIVELAZIONE INCENDI GALLERIA

CARATTERISTICHE GENERALI DELLA LINEA

P [kW]	$I_b [A]/I_{nm} [A]$	$I_{b L1} [A]$	$I_{b L2} [A]$	$I_{b L3} [A]$	cos φ_b	$K_{utilizzo}$	$K_{contemp.}$	η
0,25	1,35	1,35	0	0	0,8	1		

CAVO

Siglatura	Derivazione	tipo cond.	Lungh. [m]	Posa 64-8	Temp. [°C]	n° supp.	Resistività [°K m/W]	Prof. di Posa [m]	ravv. dist.	altri circuiti	K secur.
L10.1.2	F+N+PE	multi	30	13	30	1		-	ravv.		1

Sezione Conduttori [mm ²]	R_{cavo} [mΩ]	X_{cavo} [mΩ]	R_{tot} [mΩ]	X_{tot} [mΩ]	ΔV_{cavo} [%]	ΔV_{tot} [%]	$\Delta V_{max prog}$ [%]
fase neutro PE							
1x 2,5 1x 2,5 1x 2,5	222,24	3,27	308,22 (1665,3)	33,35 (1036,4)	0,25	1,75 (0,96)	4

$I_b [A]$	$I_z [A]$	$I_{cc max inizio linea} [kA]$	$I_{cc max Fine linea} [kA]$	$I_{ccmin fine linea} [kA]$	$I_{cc Terra} [kA]$
1,35	36	1,41 (0,13)	0,4 (0,11)	0,17 (0,07)	0,17 (0,07)

Designazione / Conduttore

FTG18OM16-0,6/1kV - B2ca-s1a,d1,a1/Cu

INTERRUTTORE

Utenza	Interruttore	Poli	Curva Sganciatore	$I_n [A]$	$I_r [A]$	$T_r [s]$	$I_m [kA]$	$I_{sd} [kA]$
Siglatura	$T_{sd} [s]$	I_i	$I_g [xI_n - A]$	$T_g [s]$	Differenz.	Classe	$I_{\Delta n} [A]$	$T_{\Delta n} [ms]$
C301 Centrale rivelazione incendi galleria	iC40 a	1+N	C	10	10	-	0,1	0,1
Q10.1.2	1+N	-	-	-	Vigi	A	0,03	Ist.

VERIFICHE PROTEZIONI

Sovraccarico	Corto Circuito massimo	Corto Circuito minimo	Persone
SI	SI	SI	SI

PROGETTAZIONE ATI:

CALCOLI E VERIFICHE

QUADRO: [QISC] QUADRO IMPIANTI SICUREZZA E COMUNICAZIONE

LINEA: C302 CENTRALE RIVELAZIONE INCENDI CABINA

CARATTERISTICHE GENERALI DELLA LINEA

P [kW]	$I_b [A]/I_{nm} [A]$	$I_{b L1} [A]$	$I_{b L2} [A]$	$I_{b L3} [A]$	cos φ_b	$K_{utilizzo}$	$K_{contemp.}$	η
0,25	1,35	0	1,35	0	0,8	1		

CAVO

Siglatura	Derivazione	tipo cond.	Lungh. [m]	Posa 64-8	Temp. [°C]	n° supp.	Resistività [°K m/W]	Prof. di Posa [m]	ravv. dist.	altri circuiti	K secur.
L10.1.3	F+N+PE	multi	30	13	30	1		-	ravv.		1

Sezione Conduttori [mm ²]	R_{cavo} [mΩ]	X_{cavo} [mΩ]	R_{tot} [mΩ]	X_{tot} [mΩ]	ΔV_{cavo} [%]	ΔV_{tot} [%]	$\Delta V_{max prog}$ [%]
fase neutro PE							
1x 2,5 1x 2,5 1x 2,5	222,24	3,27	308,22 (1665,3)	33,35 (1036,4)	0,25	1,75 (0,96)	4

$I_b [A]$	$I_z [A]$	$I_{cc max inizio linea} [kA]$	$I_{cc max Fine linea} [kA]$	$I_{ccmin fine linea} [kA]$	$I_{cc Terra} [kA]$
1,35	36	1,41 (0,13)	0,4 (0,11)	0,17 (0,07)	0,17 (0,07)

Designazione / Conduttore

FTG18OM16-0,6/1kV - B2ca-s1a,d1,a1/Cu

INTERRUTTORE

Utenza	Interruttore	Poli	Curva Sganciatore	$I_n [A]$	$I_r [A]$	$T_r [s]$	$I_m [kA]$	$I_{sd} [kA]$
Siglatura	$T_{sd} [s]$	I_i	$I_g [xI_n - A]$	$T_g [s]$	Differenz.	Classe	$I_{\Delta n} [A]$	$T_{\Delta n} [ms]$
C302 Centrale rivelazione incendi cabina	iC40 a	1+N	C	10	10	-	0,1	0,1
Q10.1.3	1+N	-	-	-	Vigi	A	0,03	Ist.

VERIFICHE PROTEZIONI

Sovraccarico	Corto Circuito massimo	Corto Circuito minimo	Persone
SI	SI	SI	SI

PROGETTAZIONE ATI:

CALCOLI E VERIFICHE

QUADRO: [QISC] QUADRO IMPIANTI SICUREZZA E COMUNICAZIONE

LINEA: C302 RACK VIDEOSORVEGLIANZA

CARATTERISTICHE GENERALI DELLA LINEA

P [kW]	$I_b [A]/I_{nm} [A]$	$I_{b L1} [A]$	$I_{b L2} [A]$	$I_{b L3} [A]$	cos φ_b	$K_{utilizzo}$	$K_{contemp.}$	η
0,5	2,71	0	0	2,71	0,8	1		

CAVO

Siglatura	Derivazione	tipo cond.	Lungh. [m]	Posa 64-8	$T_{emp.} [^{\circ}C]$	n° supp.	Resistività [$^{\circ}K m/W$]	Prof. di Posa [m]	ravv. dist.	altri circuiti	K secur.
L10.1.4	F+N+PE	multi	30	13	30	1		-	ravv.		1

Sezione Conduttori [mm ²] fase neutro PE	$R_{cavo} [m\Omega]$	$X_{cavo} [m\Omega]$	$R_{tot} [m\Omega]$	$X_{tot} [m\Omega]$	$\Delta V_{cavo} [%]$	$\Delta V_{tot} [%]$	$\Delta V_{max prog} [%]$
1x 2,5 1x 2,5 1x 2,5	222,24	3,27	308,22 (1665,3)	33,35 (1036,4)	0,51	2,01 (1,22)	4

$I_b [A]$	$I_z [A]$	$I_{cc max inizio linea} [kA]$	$I_{cc max Fine linea} [kA]$	$I_{ccmin fine linea} [kA]$	$I_{cc Terra} [kA]$
2,71	36	1,41 (0,13)	0,4 (0,11)	0,17 (0,07)	0,17 (0,07)

Designazione / Conduttore

FTG18OM16-0,6/1kV - B2ca-s1a,d1,a1/Cu

INTERRUTTORE

Utenza	Interruttore	Poli	Curva Sganciatore	$I_n [A]$	$I_r [A]$	$T_r [s]$	$I_m [kA]$	$I_{sd} [kA]$
Siglatura	$T_{sd} [s]$	I_i	$I_g [xI_n - A]$	$T_g [s]$	Differenz.	Classe	$I_{\Delta n} [A]$	$T_{\Delta n} [ms]$
C302 Rack videosorveglianza	iC40 a	1+N	C	10	10	-	0,1	0,1
Q10.1.4	1+N	-	-	-	Vigi	A	0,03	Ist.

VERIFICHE PROTEZIONI

Sovraccarico	Corto Circuito massimo	Corto Circuito minimo	Persone
SI	SI	SI	SI

PROGETTAZIONE ATI:

CALCOLI E VERIFICHE

QUADRO: [QISC] QUADRO IMPIANTI SICUREZZA E COMUNICAZIONE

LINEA: C304 SWITCH

CARATTERISTICHE GENERALI DELLA LINEA

P [kW]	$I_b [A]/I_{nm} [A]$	$I_{b L1} [A]$	$I_{b L2} [A]$	$I_{b L3} [A]$	cos φ_b	$K_{utilizzo}$	$K_{contemp.}$	η
0,2	1,08	1,08	0	0	0,8	1		

CAVO

Siglatura	Derivazione	tipo cond.	Lungh. [m]	Posa 64-8	$T_{emp.} [^{\circ}C]$	n° supp.	Resistività [$^{\circ}K m/W$]	Prof. di Posa [m]	ravv. dist.	altri circuiti	K secur.
L10.1.5	F+N+PE	multi	30	13	30	1		-	ravv.		1

Sezione Conduttori [mm ²] fase neutro PE	$R_{cavo} [m\Omega]$	$X_{cavo} [m\Omega]$	$R_{tot} [m\Omega]$	$X_{tot} [m\Omega]$	$\Delta V_{cavo} [%]$	$\Delta V_{tot} [%]$	$\Delta V_{max prog} [%]$
1x 2,5 1x 2,5 1x 2,5	222,24	3,27	308,22 (1665,3)	33,35 (1036,4)	0,2	1,7 (0,91)	4

$I_b [A]$	$I_z [A]$	$I_{cc max inizio linea} [kA]$	$I_{cc max Fine linea} [kA]$	$I_{ccmin fine linea} [kA]$	$I_{cc Terra} [kA]$
1,08	36	1,41 (0,13)	0,4 (0,11)	0,17 (0,07)	0,17 (0,07)

Designazione / Conduttore

FTG18OM16-0,6/1kV - B2ca-s1a,d1,a1/Cu

INTERRUTTORE

Utenza	Interruttore	Poli	Curva Sganciatore	$I_n [A]$	$I_r [A]$	$T_r [s]$	$I_m [kA]$	$I_{sd} [kA]$
Siglatura	$T_{sd} [s]$	I_i	$I_g [xI_n - A]$	$T_g [s]$	Differenz.	Classe	$I_{\Delta n} [A]$	$T_{\Delta n} [ms]$
C304 Switch	iC40 a	1+N	C	10	10	-	0,1	0,1
Q10.1.5	1+N	-	-	-	Vigi	A	0,03	Ist.

VERIFICHE PROTEZIONI

Sovraccarico	Corto Circuito massimo	Corto Circuito minimo	Persone
SI	SI	SI	SI

PROGETTAZIONE ATI:

CALCOLI E VERIFICHE

QUADRO: [QISC] QUADRO IMPIANTI SICUREZZA E COMUNICAZIONE

LINEA: C305 PLC

CARATTERISTICHE GENERALI DELLA LINEA

P [kW]	$I_b [A]/I_{nm} [A]$	$I_{b L1} [A]$	$I_{b L2} [A]$	$I_{b L3} [A]$	cos φ_b	$K_{utilizzo}$	$K_{contemp.}$	η
0,25	1,35	0	1,35	0	0,8	1		

CAVO

Siglatura	Derivazione	tipo cond.	Lungh. [m]	Posa 64-8	$T_{emp.} [^{\circ}C]$	n° supp.	Resistività [$^{\circ}K m/W$]	Prof. di Posa [m]	ravv. dist.	altri circuiti	K secur.
L10.1.6	F+N+PE	multi	30	13	30	1		-	ravv.		1

Sezione Conduttori [mm ²] fase neutro PE	$R_{cavo} [m\Omega]$	$X_{cavo} [m\Omega]$	$R_{tot} [m\Omega]$	$X_{tot} [m\Omega]$	$\Delta V_{cavo} [%]$	$\Delta V_{tot} [%]$	$\Delta V_{max prog} [%]$
1x 2,5 1x 2,5 1x 2,5	222,24	3,27	308,22 (1665,3)	33,35 (1036,4)	0,25	1,75 (0,96)	4

$I_b [A]$	$I_z [A]$	$I_{cc max inizio linea} [kA]$	$I_{cc max Fine linea} [kA]$	$I_{ccmin fine linea} [kA]$	$I_{cc Terra} [kA]$
1,35	36	1,41 (0,13)	0,4 (0,11)	0,17 (0,07)	0,17 (0,07)

Designazione / Conduttore

FTG18OM16-0,6/1kV - B2ca-s1a,d1,a1/Cu

INTERRUTTORE

Utenza	Interruttore	Poli	Curva Sganciatore	$I_n [A]$	$I_r [A]$	$T_r [s]$	$I_m [kA]$	$I_{sd} [kA]$
Siglatura	$T_{sd} [s]$	I_i	$I_g [xI_n - A]$	$T_g [s]$	Differenz.	Classe	$I_{\Delta n} [A]$	$T_{\Delta n} [ms]$
C305 PLC	iC40 a	1+N	C	10	10	-	0,1	0,1
Q10.1.6	1+N	-	-	-	Vigi	A	0,03	Ist.

VERIFICHE PROTEZIONI

Sovraccarico	Corto Circuito massimo	Corto Circuito minimo	Persone
SI	SI	SI	SI

PROGETTAZIONE ATI:

CALCOLI E VERIFICHE

QUADRO: [QISC] QUADRO IMPIANTI SICUREZZA E COMUNICAZIONE

LINEA: C306 CENTRALE ANTINTRUSIONE

CARATTERISTICHE GENERALI DELLA LINEA

P [kW]	$I_b [A]/I_{nm} [A]$	$I_{b L1} [A]$	$I_{b L2} [A]$	$I_{b L3} [A]$	$\cos \varphi_b$	$K_{utilizzo}$	$K_{contemp.}$	η
0,15	0,81	0	0	0,81	0,8	1		

CAVO

Siglatura	Derivazione	tipo cond.	Lungh. [m]	Posa 64-8	$T_{emp.} [^{\circ}C]$	n° supp.	Resistività [$^{\circ}K m/W$]	Prof. di Posa [m]	ravv. dist.	altri circuiti	K secur.
L10.1.7	F+N+PE	multi	30	13	30	1		-	ravv.		1

Sezione Conduttori [mm ²] fase neutro PE	$R_{cavo} [m\Omega]$	$X_{cavo} [m\Omega]$	$R_{tot} [m\Omega]$	$X_{tot} [m\Omega]$	$\Delta V_{cavo} [%]$	$\Delta V_{tot} [%]$	$\Delta V_{max prog} [%]$
1x 2,5 1x 2,5 1x 2,5	222,24	3,27	308,22 (1665,3)	33,35 (1036,4)	0,15	1,65 (0,86)	4

$I_b [A]$	$I_z [A]$	$I_{cc max inizio linea} [kA]$	$I_{cc max Fine linea} [kA]$	$I_{ccmin fine linea} [kA]$	$I_{cc Terra} [kA]$
0,81	36	1,41 (0,13)	0,4 (0,11)	0,17 (0,07)	0,17 (0,07)

Designazione / Conduttore

FTG18OM16-0,6/1kV - B2ca-s1a,d1,a1/Cu

INTERRUTTORE

Utenza	Interruttore	Poli	Curva Sganciatore	$I_n [A]$	$I_r [A]$	$T_r [s]$	$I_m [kA]$	$I_{sd} [kA]$
Siglatura	$T_{sd} [s]$	I_i	$I_g [xI_n - A]$	$T_g [s]$	Differenz.	Classe	$I_{\Delta n} [A]$	$T_{\Delta n} [ms]$
C306 Centrale antintrusione	iC40 a	1+N	C	10	10	-	0,1	0,1
Q10.1.7	1+N	-	-	-	Vigi	A	0,03	Ist.

VERIFICHE PROTEZIONI

Sovraccarico	Corto Circuito massimo	Corto Circuito minimo	Persone
SI	SI	SI	SI

PROGETTAZIONE ATI:

CALCOLI E VERIFICHE

QUADRO: [QISC] QUADRO IMPIANTI SICUREZZA E COMUNICAZIONE

LINEA: C307 AUSILIARI GE

CARATTERISTICHE GENERALI DELLA LINEA

P [kW]	$I_b [A]/I_{nm} [A]$	$I_{b L1} [A]$	$I_{b L2} [A]$	$I_{b L3} [A]$	cos φ_b	$K_{utilizzo}$	$K_{contemp.}$	η
0,1	0,54	0,54	0	0	0,8	1		

CAVO

Siglatura	Derivazione	tipo cond.	Lungh. [m]	Posa 64-8	$T_{emp.} [^{\circ}C]$	n° supp.	Resistività [$^{\circ}K m/W$]	Prof. di Posa [m]	ravv. dist.	altri circuiti	K secur.
L10.1.8	F+N+PE	multi	30	13	30	1		-	ravv.		1

Sezione Conduttori [mm ²]	$R_{cavo} [m\Omega]$	$X_{cavo} [m\Omega]$	$R_{tot} [m\Omega]$	$X_{tot} [m\Omega]$	$\Delta V_{cavo} [%]$	$\Delta V_{tot} [%]$	$\Delta V_{max prog} [%]$
fase neutro PE							
1x 2,5 1x 2,5 1x 2,5	222,24	3,27	308,22 (1665,3)	33,35 (1036,4)	0,1	1,6 (0,81)	4

$I_b [A]$	$I_z [A]$	$I_{cc max inizio linea} [kA]$	$I_{cc max Fine linea} [kA]$	$I_{ccmin fine linea} [kA]$	$I_{cc Terra} [kA]$
0,54	36	1,41 (0,13)	0,4 (0,11)	0,17 (0,07)	0,17 (0,07)

Designazione / Conduttore

FTG18OM16-0,6/1kV - B2ca-s1a,d1,a1/Cu

INTERRUTTORE

Utenza	Interruttore	Poli	Curva Sganciatore	$I_n [A]$	$I_r [A]$	$T_r [s]$	$I_m [kA]$	$I_{sd} [kA]$
Siglatura	$T_{sd} [s]$	I_i	$I_g [xI_n - A]$	$T_g [s]$	Differenz.	Classe	$I_{\Delta n} [A]$	$T_{\Delta n} [ms]$
C307 Ausiliari GE	iC40 a	1+N	C	10	10	-	0,1	0,1
Q10.1.8	1+N	-	-	-	Vigi	A	0,3	Ist.

VERIFICHE PROTEZIONI

Sovraccarico	Corto Circuito massimo	Corto Circuito minimo	Persone
SI	SI	SI	SI

PROGETTAZIONE ATI:

CALCOLI E VERIFICHE

QUADRO: [QISC] QUADRO IMPIANTI SICUREZZA E COMUNICAZIONE

LINEA: C308 PRESA PC

CARATTERISTICHE GENERALI DELLA LINEA

P [kW]	$I_b [A]/I_{nm} [A]$	$I_{b L1} [A]$	$I_{b L2} [A]$	$I_{b L3} [A]$	$\cos \varphi_b$	$K_{utilizzo}$	$K_{contemp.}$	η
2,5	13,58	0	13,58	0	0,8	1		

CAVO

Siglatura	Derivazione	tipo cond.	Lungh. [m]	Posa 64-8	$T_{emp.} [^{\circ}C]$	n° supp.	Resistività [$^{\circ}K m/W$]	Prof. di Posa [m]	ravv. dist.	altri circuiti	K secur.
L10.1.9	F+N+PE	multi	30	21	30			-	ravv.		1

Sezione Conduttori [mm ²]			$R_{cavo} [m\Omega]$	$X_{cavo} [m\Omega]$	$R_{tot} [m\Omega]$	$X_{tot} [m\Omega]$	$\Delta V_{cavo} [%]$	$\Delta V_{tot} [%]$	$\Delta V_{max prog} [%]$
fase	neutro	PE							
1x 4	1x 4	1x 4	138,9	3,03	224,88 (1581,96)	33,11 (1036,16)	1,63	3,13 (2,33)	4

$I_b [A]$	$I_z [A]$	$I_{cc max inizio linea} [kA]$	$I_{cc max Fine linea} [kA]$	$I_{ccmin fine linea} [kA]$	$I_{cc Terra} [kA]$
13,58	40	1,41 (0,13)	0,55 (0,12)	0,23 (0,08)	0,23 (0,08)

Designazione / Conduttore

FG16OM16-0,6/1 kV - Cca-s1b,d1,a1/Cu

INTERRUTTORE

Utenza	Interruttore	Poli	Curva Sganciatore	$I_n [A]$	$I_r [A]$	$T_r [s]$	$I_m [kA]$	$I_{sd} [kA]$
Siglatura	$T_{sd} [s]$	I_i	$I_g [xI_n - A]$	$T_g [s]$	Differenz.	Classe	$I_{\Delta n} [A]$	$T_{\Delta n} [ms]$
C308 Pres PC	iC40 a	1+N	C	16	16	-	0,16	0,16
Q10.1.9	1+N	-	-	-	Vigi	A	0,03	Ist.

VERIFICHE PROTEZIONI

Sovraccarico	Corto Circuito massimo	Corto Circuito minimo	Persone
SI	SI	SI	SI

PROGETTAZIONE ATI:

CALCOLI E VERIFICHE

QUADRO: [QISC] QUADRO IMPIANTI SICUREZZA E COMUNICAZIONE

LINEA: C308 AUX AUSILIARI

CARATTERISTICHE GENERALI DELLA LINEA

P [kW]	$I_b [A]/I_{nm} [A]$	$I_{b L1} [A]$	$I_{b L2} [A]$	$I_{b L3} [A]$	$\cos \varphi_b$	$K_{utilizzo}$	$K_{contemp.}$	η
0,2	1,08	0	0	1,08	0,8	1		

CAVO

Siglatura	Derivazione	tipo cond.	Lungh. [m]	Posa 64-8	$T_{emp.} [^{\circ}C]$	n° supp.	Resistività [$^{\circ}K m/W$]	Prof. di Posa [m]	ravv. dist.	altri circuiti	K secur.
L10.1.10	F+N+PE	multi	5	21	30			-	ravv.		1

Sezione Conduttori [mm ²]	$R_{cavo} [m\Omega]$	$X_{cavo} [m\Omega]$	$R_{tot} [m\Omega]$	$X_{tot} [m\Omega]$	$\Delta V_{cavo} [%]$	$\Delta V_{tot} [%]$	$\Delta V_{max prog} [%]$
fase neutro PE 1x 2,5 1x 2,5 1x 2,5	37,04	0,55	123,02 (1480,1)	30,62 (1033,67)	0,03	1,53 (0,74)	4

$I_b [A]$	$I_z [A]$	$I_{cc max inizio linea} [kA]$	$I_{cc max Fine linea} [kA]$	$I_{ccmin fine linea} [kA]$	$I_{cc Terra} [kA]$
1,08	30	1,41 (0,13)	1 (0,13)	0,43 (0,1)	0,43 (0,1)

Designazione / Conduttore

FG16OM16-0,6/1 kV - Cca-s1b,d1,a1/Cu

INTERRUTTORE

Utenza	Interruttore	Poli	Curva Sganciatore	$I_n [A]$	$I_r [A]$	$T_r [s]$	$I_m [kA]$	$I_{sd} [kA]$
Siglatura	$T_{sd} [s]$	I_i	$I_g [xI_n - A]$	$T_g [s]$	Differenz.	Classe	$I_{\Delta n} [A]$	$T_{\Delta n} [ms]$
C308 Aux Ausiliari	iC40 a	1+N	C	10	10	-	0,1	0,1
Q10.1.10	1+N	-	-	-	Vigi	A	0,03	Ist.

VERIFICHE PROTEZIONI

Sovraccarico	Corto Circuito massimo	Corto Circuito minimo	Persone
SI	SI	SI	SI

PROGETTAZIONE ATI:

CALCOLI E VERIFICHE

QUADRO: [QISC] QUADRO IMPIANTI SICUREZZA E COMUNICAZIONE

LINEA: C401 RISERVA

CARATTERISTICHE GENERALI DELLA LINEA

P [kW]	$I_b [A]/I_{nm} [A]$	$I_{b L1} [A]$	$I_{b L2} [A]$	$I_{b L3} [A]$	cos φ_b	$K_{utilizzo}$	$K_{contemp.}$	η
0	0	0	0	0				

INTERRUTTORE

Utenza	Interruttore	Poli	Curva Sganciatore	$I_n [A]$	$I_r [A]$	$T_r [s]$	$I_m [kA]$	$I_{sd} [kA]$
Siglatura	$T_{sd} [s]$	I_i	$I_g [xI_n - A]$	$T_g [s]$	Differenz.	Classe	$I_{\Delta n} [A]$	$T_{\Delta n} [ms]$
C401 Riserva	iC40 a	1+N	C	10	10	-	0,1	0,1
Q10.1.11	1+N	-	-	-	Vigi	A	0,03	Ist.

CALCOLI E VERIFICHE

QUADRO: [QISC] QUADRO IMPIANTI SICUREZZA E COMUNICAZIONE

LINEA: C402 RISERVA

CARATTERISTICHE GENERALI DELLA LINEA

P [kW]	$I_b [A]/I_{nm} [A]$	$I_{b L1} [A]$	$I_{b L2} [A]$	$I_{b L3} [A]$	cos φ_b	$K_{utilizzo}$	$K_{contemp.}$	η
0	0	0	0	0				

INTERRUTTORE

Utenza	Interruttore	Poli	Curva Sganciatore	$I_n [A]$	$I_r [A]$	$T_r [s]$	$I_m [kA]$	$I_{sd} [kA]$
Siglatura	$T_{sd} [s]$	I_i	$I_g [xI_n - A]$	$T_g [s]$	Differenz.	Classe	$I_{\Delta n} [A]$	$T_{\Delta n} [ms]$
C402 Riserva	iC40 a	1+N	C	10	10	-	0,1	0,1
Q10.1.12	1+N	-	-	-	Vigi	A	0,03	Ist.

PROGETTAZIONE ATI:

CALCOLI E VERIFICHE

QUADRO: [QFI1] QUADRO FILTRO 1
LINEA: GEN SEZIONATORE GENERALE

CARATTERISTICHE GENERALI DELLA LINEA

P [kW]	$I_b [A]/I_{nm} [A]$	$I_{b L1} [A]$	$I_{b L2} [A]$	$I_{b L3} [A]$	cos φ_b	$K_{utilizzo}$	$K_{contemp.}$	η
6,88	13,2	13,2	11,6	11,34	0,82		0,9	

SEZIONATORE

Siglatura	Modello	$I_n [A]$	$U_{imp} [kV]$	$I_{cm} / I_{\Delta m} [kA]$	$I_{cw} [kA]$	Coordin. interr. Monte [kA]
S1	NSXm50NA	50	8	1,28	0,90	25

CALCOLI E VERIFICHE

QUADRO: [QFI1] QUADRO FILTRO 1
LINEA: SPIE PRESENZA TENSIONE

CARATTERISTICHE GENERALI DELLA LINEA

P [kW]	$I_b [A]/I_{nm} [A]$	$I_{b L1} [A]$	$I_{b L2} [A]$	$I_{b L3} [A]$	cos φ_b	$K_{utilizzo}$	$K_{contemp.}$	η
0	0	0	0	0				

CALCOLI E VERIFICHE

QUADRO: [QF11] QUADRO FILTRO 1
LINEA: C101 TELECAMERE GALLERIA

CARATTERISTICHE GENERALI DELLA LINEA

P [kW]	$I_b [A]/I_{nm} [A]$	$I_{b L1} [A]$	$I_{b L2} [A]$	$I_{b L3} [A]$	cos φ_b	$K_{utilizzo}$	$K_{contemp.}$	η
0,6	1,08	1,08	1,08	1,08	0,8	1		

CAVO

Siglatura	Derivazione	tipo cond.	Lungh. [m]	Posa 64-8	Temp. [°C]	n° supp.	Resistività [°K m/W]	Prof. di Posa [m]	ravv. dist.	altri circuiti	K secur.
L11.1.2	3F+N+PE	multi	300	13	30	1		-	ravv.		1

Sezione Conduttori [mm ²]	R_{cavo} [mΩ]	X_{cavo} [mΩ]	R_{tot} [mΩ]	X_{tot} [mΩ]	ΔV_{cavo} [%]	ΔV_{tot} [%]	$\Delta V_{max prog}$ [%]
fase neutro PE							
1x 2,5 1x 2,5 1x 2,5	2222,4	32,7	2468,89 (3825,97)	85,26 (1088,31)	1,03	3,5 (2,71)	4

$I_b [A]$	$I_z [A]$	$I_{cc max inizio linea} [kA]$	$I_{cc max Fine linea} [kA]$	$I_{ccmin fine linea} [kA]$	$I_{cc Terra} [kA]$
1,08	32	1 (0,13)	0,1 (0,06)	0,02 (0,01)	0,02 (0,01)

Designazione / Conduttore

FTG18OM16-0,6/1kV - B2ca-s1a,d1,a1/Cu

INTERRUTTORE

Utenza	Interruttore	Poli	Curva Sganciatore	$I_n [A]$	$I_r [A]$	$T_r [s]$	$I_m [kA]$	$I_{sd} [kA]$
Siglatura	$T_{sd} [s]$	I_i	$I_g [xI_n - A]$	$T_g [s]$	Differenz.	Classe	$I_{\Delta n} [A]$	$T_{\Delta n} [ms]$
C101 Telecamere galleria	iC40 a	3+N	C	10	10	-	0,1	0,1
Q11.1.2	3+N	-	-	-	Vigi	A	0,3	Ist.

VERIFICHE PROTEZIONI

Sovraccarico	Corto Circuito massimo	Corto Circuito minimo	Persone
SI	SI	SI	SI

PROGETTAZIONE ATI:

CALCOLI E VERIFICHE

QUADRO: [QF11] QUADRO FILTRO 1
LINEA: C102 TELECAMERE CUNICOLO

CARATTERISTICHE GENERALI DELLA LINEA

P [kW]	$I_b [A]/I_{nm} [A]$	$I_{b L1} [A]$	$I_{b L2} [A]$	$I_{b L3} [A]$	$\cos \varphi_b$	$K_{utilizzo}$	$K_{contemp.}$	η
0,5	0,9	0,9	0,9	0,9	0,8	1		

CAVO

Siglatura	Derivazione	tipo cond.	Lungh. [m]	Posa 64-8	$T_{emp.} [^{\circ}C]$	n° supp.	Resistività [$^{\circ}K m/W$]	Prof. di Posa [m]	ravv. dist.	altri circuiti	K secur.
L11.1.3	3F+N+PE	multi	250	13	30	1		-	ravv.		1

Sezione Conduttori [mm ²] fase neutro PE	$R_{cavo} [m\Omega]$	$X_{cavo} [m\Omega]$	$R_{tot} [m\Omega]$	$X_{tot} [m\Omega]$	$\Delta V_{cavo} [%]$	$\Delta V_{tot} [%]$	$\Delta V_{max prog} [%]$
1x 2,5 1x 2,5 1x 2,5	1852,0	27,25	2098,49 (3455,57)	79,81 (1082,86)	0,71	3,19 (2,39)	4

$I_b [A]$	$I_z [A]$	$I_{cc max inizio linea} [kA]$	$I_{cc max Fine linea} [kA]$	$I_{ccmin fine linea} [kA]$	$I_{cc Terra} [kA]$
0,9	32	1 (0,13)	0,12 (0,07)	0,02 (0,02)	0,02 (0,02)

Designazione / Conduttore

FTG18OM16-0,6/1kV - B2ca-s1a,d1,a1/Cu

INTERRUTTORE

Utenza	Interruttore	Poli	Curva Sganciatore	$I_n [A]$	$I_r [A]$	$T_r [s]$	$I_m [kA]$	$I_{sd} [kA]$
Siglatura	$T_{sd} [s]$	I_i	$I_g [xI_n - A]$	$T_g [s]$	Differenz.	Classe	$I_{\Delta n} [A]$	$T_{\Delta n} [ms]$
C102 Telecamere cunicolo	iC40 a	3+N	C	10	10	-	0,1	0,1
Q11.1.3	3+N	-	-	-	Vigi	A	0,3	Ist.

VERIFICHE PROTEZIONI

Sovraccarico	Corto Circuito massimo	Corto Circuito minimo	Persone
SI	SI	SI	SI

PROGETTAZIONE ATI:

CALCOLI E VERIFICHE

QUADRO: [QF11] QUADRO FILTRO 1
LINEA: C103 DOME IMBOCCO OVEST

CARATTERISTICHE GENERALI DELLA LINEA

P [kW]	$I_b [A]/I_{nm} [A]$	$I_{b L1} [A]$	$I_{b L2} [A]$	$I_{b L3} [A]$	$\cos \varphi_b$	$K_{utilizzo}$	$K_{contemp.}$	η
0,25	0,45	0,45	0,45	0,45	0,8	1		

CAVO

Siglatura	Derivazione	tipo cond.	Lungh. [m]	Posa 64-8	$T_{emp.} [^{\circ}C]$	n° supp.	Resistività [$^{\circ}K m/W$]	Prof. di Posa [m]	ravv. dist.	altri circuiti	K secur.
L11.1.4	3F+N+PE	multi	360	13	30	1		-	ravv.		1

Sezione Conduttori [mm ²]	$R_{cavo} [m\Omega]$	$X_{cavo} [m\Omega]$	$R_{tot} [m\Omega]$	$X_{tot} [m\Omega]$	$\Delta V_{cavo} [%]$	$\Delta V_{tot} [%]$	$\Delta V_{max prog} [%]$
fase neutro PE 1x 2,5 1x 2,5 1x 2,5	2666,88	39,24	2913,37 (4270,45)	91,8 (1094,85)	0,51	2,99 (2,19)	4

$I_b [A]$	$I_z [A]$	$I_{cc max inizio linea} [kA]$	$I_{cc max Fine linea} [kA]$	$I_{ccmin fine linea} [kA]$	$I_{cc Terra} [kA]$
0,45	32	1 (0,13)	0,08 (0,05)	0,01 (0,01)	0,01 (0,01)

Designazione / Conduttore

FTG18OM16-0,6/1kV - B2ca-s1a,d1,a1/Cu

INTERRUTTORE

Utenza	Interruttore	Poli	Curva Sganciatore	$I_n [A]$	$I_r [A]$	$T_r [s]$	$I_m [kA]$	$I_{sd} [kA]$
Siglatura	$T_{sd} [s]$	I_i	$I_g [xI_n - A]$	$T_g [s]$	Differenz.	Classe	$I_{\Delta n} [A]$	$T_{\Delta n} [ms]$
C103 Dome imbocco ovest	iC40 a	3+N	C	10	10	-	0,1	0,1
Q11.1.4	3+N	-	-	-	Vigi	A	0,3	Ist.

VERIFICHE PROTEZIONI

Sovraccarico	Corto Circuito massimo	Corto Circuito minimo	Persone
SI	SI	SI	SI

PROGETTAZIONE ATI:

CALCOLI E VERIFICHE

QUADRO: [QF11] QUADRO FILTRO 1

LINEA: C104 POSTAZIONI SOS

CARATTERISTICHE GENERALI DELLA LINEA

P [kW]	$I_b [A]/I_{nm} [A]$	$I_{b L1} [A]$	$I_{b L2} [A]$	$I_{b L3} [A]$	cos φ_b	$K_{utilizzo}$	$K_{contemp.}$	η
0,6	1,08	1,08	1,08	1,08	0,8	1		

CAVO

Siglatura	Derivazione	tipo cond.	Lungh. [m]	Posa 64-8	$T_{emp.} [^{\circ}C]$	n° supp.	Resistività [$^{\circ}K m/W$]	Prof. di Posa [m]	ravv. dist.	altri circuiti	K secur.
L11.1.5	3F+N+PE	multi	300	13	30	1		-	ravv.		1

Sezione Conduttori [mm ²]			$R_{cavo} [m\Omega]$	$X_{cavo} [m\Omega]$	$R_{tot} [m\Omega]$	$X_{tot} [m\Omega]$	$\Delta V_{cavo} [%]$	$\Delta V_{tot} [%]$	$\Delta V_{max prog} [%]$
fase	neutro	PE							
1x 2,5	1x 2,5	1x 2,5	2222,4	32,7	2468,89 (3825,97)	85,26 (1088,31)	1,03	3,5 (2,71)	4

$I_b [A]$	$I_z [A]$	$I_{cc max inizio linea} [kA]$	$I_{cc max Fine linea} [kA]$	$I_{ccmin fine linea} [kA]$	$I_{cc Terra} [kA]$
1,08	32	1 (0,13)	0,1 (0,06)	0,02 (0,01)	0,02 (0,01)

Designazione / Conduttore

FTG18OM16-0,6/1kV - B2ca-s1a,d1,a1/Cu

INTERRUTTORE

Utenza	Interruttore	Poli	Curva Sganciatore	$I_n [A]$	$I_r [A]$	$T_r [s]$	$I_m [kA]$	$I_{sd} [kA]$
Siglatura	$T_{sd} [s]$	I_i	$I_g [xI_n - A]$	$T_g [s]$	Differenz.	Classe	$I_{\Delta n} [A]$	$T_{\Delta n} [ms]$
C104 Postazioni SOS	iC40 a	3+N	C	10	10	-	0,1	0,1
Q11.1.5	3+N	-	-	-	Vigi	A	0,3	Ist.

VERIFICHE PROTEZIONI

Sovraccarico	Corto Circuito massimo	Corto Circuito minimo	Persone
SI	SI	SI	SI

PROGETTAZIONE ATI:

CALCOLI E VERIFICHE

QUADRO: [QF11] QUADRO FILTRO 1
LINEA: C105 SEGNALETICA LUMINOSA

CARATTERISTICHE GENERALI DELLA LINEA

P [kW]	$I_b [A]/I_{nm} [A]$	$I_{b L1} [A]$	$I_{b L2} [A]$	$I_{b L3} [A]$	cos φ_b	$K_{utilizzo}$	$K_{contemp.}$	η
0,5	0,9	0,9	0,9	0,9	0,8	1		

CAVO

Siglatura	Derivazione	tipo cond.	Lungh. [m]	Posa 64-8	Temp. [°C]	n° supp.	Resistività [°K m/W]	Prof. di Posa [m]	ravv. dist.	altri circuiti	K secur.
L11.1.6	3F+N+PE	multi	970	13	30	1		-	ravv.		1

Sezione Conduttori [mm ²]	R_{cavo} [mΩ]	X_{cavo} [mΩ]	R_{tot} [mΩ]	X_{tot} [mΩ]	ΔV_{cavo} [%]	ΔV_{tot} [%]	$\Delta V_{max prog}$ [%]
fase neutro PE							
1x 6 1x 6 1x 6	2994,07	92,64	3240,55 (4597,63)	145,19 (1148,24)	1,16	3,64 (2,84)	4

$I_b [A]$	$I_z [A]$	$I_{cc max inizio linea} [kA]$	$I_{cc max Fine linea} [kA]$	$I_{ccmin fine linea} [kA]$	$I_{cc Terra} [kA]$
0,9	54	1 (0,13)	0,07 (0,05)	0,01 (0,01)	0,01 (0,01)

Designazione / Conduttore

FTG18OM16-0,6/1kV - B2ca-s1a,d1,a1/Cu

INTERRUTTORE

Utenza	Interruttore	Poli	Curva Sganciatore	$I_n [A]$	$I_r [A]$	$T_r [s]$	$I_m [kA]$	$I_{sd} [kA]$
Siglatura	$T_{sd} [s]$	I_i	$I_g [xI_n - A]$	$T_g [s]$	Differenz.	Classe	$I_{\Delta n} [A]$	$T_{\Delta n} [ms]$
C105 Segnaletica luminosa	iC40 a	3+N	C	10	10	-	0,1	0,1
Q11.1.6	3+N	-	-	-	Vigi	A	0,3	Ist.

VERIFICHE PROTEZIONI

Sovraccarico	Corto Circuito massimo	Corto Circuito minimo	Persone
SI	SI	SI	SI

PROGETTAZIONE ATI:

CALCOLI E VERIFICHE

QUADRO: [QF11] QUADRO FILTRO 1

LINEA: C106 ANEMOMETRO

CARATTERISTICHE GENERALI DELLA LINEA

P [kW]	$I_b [A]/I_{nm} [A]$	$I_{b L1} [A]$	$I_{b L2} [A]$	$I_{b L3} [A]$	cos φ_b	$K_{utilizzo}$	$K_{contemp.}$	η
0,25	1,35	1,35	0	0	0,8	1		

CAVO

Siglatura	Derivazione	tipo cond.	Lungh. [m]	Posa 64-8	$T_{emp.} [^{\circ}C]$	n° supp.	Resistività [$^{\circ}K m/W$]	Prof. di Posa [m]	ravv. dist.	altri circuiti	K secur.
L11.1.7	F+N+PE	multi	30	13	30	1		-	ravv.		1

Sezione Conduttori [mm ²]	$R_{cavo} [m\Omega]$	$X_{cavo} [m\Omega]$	$R_{tot} [m\Omega]$	$X_{tot} [m\Omega]$	$\Delta V_{cavo} [%]$	$\Delta V_{tot} [%]$	$\Delta V_{max prog} [%]$
fase neutro PE 1x 2,5 1x 2,5 1x 2,5	222,24	3,27	468,73 (1825,81)	55,83 (1058,88)	0,25	2,73 (1,94)	4

$I_b [A]$	$I_z [A]$	$I_{cc max inizio linea} [kA]$	$I_{cc max Fine linea} [kA]$	$I_{cc min fine linea} [kA]$	$I_{cc Terra} [kA]$
1,35	36	0,5 (0,11)	0,26 (0,1)	0,11 (0,06)	0,11 (0,06)

Designazione / Conduttore

FTG18OM16-0,6/1kV - B2ca-s1a,d1,a1/Cu

INTERRUTTORE

Utenza	Interruttore	Poli	Curva Sganciatore	$I_n [A]$	$I_r [A]$	$T_r [s]$	$I_m [kA]$	$I_{sd} [kA]$
Siglatura	$T_{sd} [s]$	I_i	$I_g [xI_n - A]$	$T_g [s]$	Differenz.	Classe	$I_{\Delta n} [A]$	$T_{\Delta n} [ms]$
C106 Anemometro	iC40 a	1+N	C	10	10	-	0,1	0,1
Q11.1.7	1+N	-	-	-	Vigi	A	0,3	Ist.

VERIFICHE PROTEZIONI

Sovraccarico	Corto Circuito massimo	Corto Circuito minimo	Persone
SI	SI	SI	SI

PROGETTAZIONE ATI:

CALCOLI E VERIFICHE

QUADRO: [QF11] QUADRO FILTRO 1
LINEA: C107 MISURATORE CO - NO - OP

CARATTERISTICHE GENERALI DELLA LINEA

P [kW]	$I_b [A]/I_{nm} [A]$	$I_{b L1} [A]$	$I_{b L2} [A]$	$I_{b L3} [A]$	$\cos \varphi_b$	$K_{utilizzo}$	$K_{contemp.}$	η
0,25	1,35	0	1,35	0	0,8	1		

CAVO

Siglatura	Derivazione	tipo cond.	Lungh. [m]	Posa 64-8	$T_{emp.} [^{\circ}C]$	n° supp.	Resistività [$^{\circ}K m/W$]	Prof. di Posa [m]	ravv. dist.	altri circuiti	K secur.
L11.1.8	F+N+PE	multi	30	13	30	1		-	ravv.		1

Sezione Conduttori [mm ²]	$R_{cavo} [m\Omega]$	$X_{cavo} [m\Omega]$	$R_{tot} [m\Omega]$	$X_{tot} [m\Omega]$	$\Delta V_{cavo} [%]$	$\Delta V_{tot} [%]$	$\Delta V_{max prog} [%]$
fase neutro PE 1x 2,5 1x 2,5 1x 2,5	222,24	3,27	468,73 (1825,81)	55,83 (1058,88)	0,25	2,73 (1,94)	4

$I_b [A]$	$I_z [A]$	$I_{cc max inizio linea} [kA]$	$I_{cc max Fine linea} [kA]$	$I_{ccmin fine linea} [kA]$	$I_{cc Terra} [kA]$
1,35	36	0,5 (0,11)	0,26 (0,1)	0,11 (0,06)	0,11 (0,06)

Designazione / Conduttore

FTG18OM16-0,6/1kV - B2ca-s1a,d1,a1/Cu

INTERRUTTORE

Utenza	Interruttore	Poli	Curva Sganciatore	$I_n [A]$	$I_r [A]$	$T_r [s]$	$I_m [kA]$	$I_{sd} [kA]$
Siglatura	$T_{sd} [s]$	I_i	$I_g [xI_n - A]$	$T_g [s]$	Differenz.	Classe	$I_{\Delta n} [A]$	$T_{\Delta n} [ms]$
C107 Misuratore CO - NO - OP	iC40 a	1+N	C	10	10	-	0,1	0,1
Q11.1.8	1+N	-	-	-	Vigi	A	0,3	Ist.

VERIFICHE PROTEZIONI

Sovraccarico	Corto Circuito massimo	Corto Circuito minimo	Persone
SI	SI	SI	SI

PROGETTAZIONE ATI:

CALCOLI E VERIFICHE

QUADRO: [QF11] QUADRO FILTRO 1
LINEA: C108 F/C + PMV IMBOCCO OVEST

CARATTERISTICHE GENERALI DELLA LINEA

P [kW]	$I_b [A]/I_{nm} [A]$	$I_{b L1} [A]$	$I_{b L2} [A]$	$I_{b L3} [A]$	$\cos \varphi_b$	$K_{utilizzo}$	$K_{contemp.}$	η
1,2	2,16	2,16	2,16	2,16	0,8	1		

CAVO

Siglatura	Derivazione	tipo cond.	Lungh. [m]	Posa 64-8	$T_{emp.} [^{\circ}C]$	n° supp.	Resistività [$^{\circ}K m/W$]	Prof. di Posa [m]	ravv. dist.	altri circuiti	K secur.
L11.1.9	3F+N+PE	multi	150	13	30	1		-	ravv.		1

Sezione Conduttori [mm ²] fase neutro PE	$R_{cavo} [m\Omega]$	$X_{cavo} [m\Omega]$	$R_{tot} [m\Omega]$	$X_{tot} [m\Omega]$	$\Delta V_{cavo} [%]$	$\Delta V_{tot} [%]$	$\Delta V_{max prog} [%]$
1x 2,5 1x 2,5 1x 2,5	1111,2	16,35	1357,69 (2714,77)	68,91 (1071,96)	1,03	3,5 (2,71)	4

$I_b [A]$	$I_z [A]$	$I_{cc max inizio linea} [kA]$	$I_{cc max Fine linea} [kA]$	$I_{ccmin fine linea} [kA]$	$I_{cc Terra} [kA]$
2,16	32	1 (0,13)	0,18 (0,08)	0,03 (0,03)	0,03 (0,03)

Designazione / Conduttore

FTG18OM16-0,6/1kV - B2ca-s1a,d1,a1/Cu

INTERRUTTORE

Utenza	Interruttore	Poli	Curva Sganciatore	$I_n [A]$	$I_r [A]$	$T_r [s]$	$I_m [kA]$	$I_{sd} [kA]$
Siglatura	$T_{sd} [s]$	I_i	$I_g [xI_n - A]$	$T_g [s]$	Differenz.	Classe	$I_{\Delta n} [A]$	$T_{\Delta n} [ms]$
C108 F/C + PMV imbocco ovest	iC40 a	3+N	C	10	10	-	0,1	0,1
Q11.1.9	3+N	-	-	-	Vigi	A	0,3	Ist.

VERIFICHE PROTEZIONI

Sovraccarico	Corto Circuito massimo	Corto Circuito minimo	Persone
SI	SI	SI	SI

PROGETTAZIONE ATI:

CALCOLI E VERIFICHE

QUADRO: [QF11] QUADRO FILTRO 1
LINEA: C109 PMV IMBOCCO OVEST

CARATTERISTICHE GENERALI DELLA LINEA

P [kW]	$I_b [A]/I_{nm} [A]$	$I_{b L1} [A]$	$I_{b L2} [A]$	$I_{b L3} [A]$	$\cos \varphi_b$	$K_{utilizzo}$	$K_{contemp.}$	η
1,2	2,16	2,16	2,16	2,16	0,8	1		

CAVO

Siglatura	Derivazione	tipo cond.	Lungh. [m]	Posa 64-8	$T_{emp.} [^{\circ}C]$	n° supp.	Resistività [$^{\circ}K m/W$]	Prof. di Posa [m]	ravv. dist.	altri circuiti	K secur.
L11.1.10	3F+N+PE	multi	300	13	30	1		-	ravv.		1

Sezione Conduttori [mm ²]	$R_{cavo} [m\Omega]$	$X_{cavo} [m\Omega]$	$R_{tot} [m\Omega]$	$X_{tot} [m\Omega]$	$\Delta V_{cavo} [%]$	$\Delta V_{tot} [%]$	$\Delta V_{max prog} [%]$
fase neutro PE 1x 4 1x 4 1x 4	1389,0	30,3	1635,49 (2992,57)	82,86 (1085,91)	1,29	3,77 (2,97)	4

$I_b [A]$	$I_z [A]$	$I_{cc max inizio linea} [kA]$	$I_{cc max Fine linea} [kA]$	$I_{ccmin fine linea} [kA]$	$I_{cc Terra} [kA]$
2,16	42	1 (0,13)	0,15 (0,07)	0,03 (0,02)	0,03 (0,02)

Designazione / Conduttore

FTG18OM16-0,6/1kV - B2ca-s1a,d1,a1/Cu

INTERRUTTORE

Utenza	Interruttore	Poli	Curva Sganciatore	$I_n [A]$	$I_r [A]$	$T_r [s]$	$I_m [kA]$	$I_{sd} [kA]$
Siglatura	$T_{sd} [s]$	I_i	$I_g [xI_n - A]$	$T_g [s]$	Differenz.	Classe	$I_{\Delta n} [A]$	$T_{\Delta n} [ms]$
C109 PMV imbocco ovest	iC40 a	3+N	C	10	10	-	0,1	0,1
Q11.1.10	3+N	-	-	-	Vigi	A	0,3	Ist.

VERIFICHE PROTEZIONI

Sovraccarico	Corto Circuito massimo	Corto Circuito minimo	Persone
SI	SI	SI	SI

PROGETTAZIONE ATI:

CALCOLI E VERIFICHE

QUADRO: [QF11] QUADRO FILTRO 1

LINEA: C201 ILLUMINAZIONE CUNICOLO OVEST

CARATTERISTICHE GENERALI DELLA LINEA

P [kW]	$I_b [A]/I_{nm} [A]$	$I_{b L1} [A]$	$I_{b L2} [A]$	$I_{b L3} [A]$	cos ϕ_b	$K_{utilizzo}$	$K_{contemp.}$	η
0,35	1,69	0	0	1,69	0,9	1		

CAVO

Siglatura	Derivazione	tipo cond.	Lungh. [m]	Posa 64-8	$T_{emp.} [^{\circ}C]$	n° supp.	Resistività [$^{\circ}K m/W$]	Prof. di Posa [m]	ravv. dist.	altri circuiti	K secur.
L11.1.11	F+N+PE	multi	110	13	30	1		-	ravv.		1

Sezione Conduttori [mm ²] fase neutro PE	$R_{cavo} [m\Omega]$	$X_{cavo} [m\Omega]$	$R_{tot} [m\Omega]$	$X_{tot} [m\Omega]$	$\Delta V_{cavo} [%]$	$\Delta V_{tot} [%]$	$\Delta V_{max prog} [%]$
1x 2,5 1x 2,5 1x 2,5	814,88	11,99	1061,37 (2418,45)	64,55 (1067,6)	1,32	3,8 (3,01)	4

$I_b [A]$	$I_z [A]$	$I_{cc max inizio linea} [kA]$	$I_{cc max Fine linea} [kA]$	$I_{ccmin fine linea} [kA]$	$I_{cc Terra} [kA]$
1,69	36	0,5 (0,11)	0,11 (0,06)	0,05 (0,03)	0,05 (0,03)

Designazione / Conduttore
FTG18OM16-0,6/1kV - B2ca-s1a,d1,a1/Cu

INTERRUTTORE

Utenza	Interruttore	Poli	Curva Sganciatore	$I_n [A]$	$I_r [A]$	$T_r [s]$	$I_m [kA]$	$I_{sd} [kA]$
Siglatura	$T_{sd} [s]$	I_i	$I_g [xl_n - A]$	$T_g [s]$	Differenz.	Classe	$I_{\Delta n} [A]$	$T_{\Delta n} [ms]$
C201 Illuminazione cunicolo ovest	iC40 a	1+N	C	10	10	-	0,1	0,1
Q11.1.11	1+N	-	-	-	Vigi	A	0,3	Ist.

CONTATTORE/TERMICO

Siglatura	Contattore	Un Bobina [V]	$I_n [A]$	Relè Termico	Reg. Min [A]	Reg. Max [A]
Ct11.1.11	iCT 16A Na (6A - AC7b)		16			

VERIFICHE PROTEZIONI

Sovraccarico	Corto Circuito massimo	Corto Circuito minimo	Persone
SI	SI	SI	SI

PROGETTAZIONE ATI:

CALCOLI E VERIFICHE

QUADRO: [QF11] QUADRO FILTRO 1

LINEA: C202 ILLUMINAZIONE CUNICOLO EST

CARATTERISTICHE GENERALI DELLA LINEA

P [kW]	$I_b [A]/I_{nm} [A]$	$I_{b L1} [A]$	$I_{b L2} [A]$	$I_{b L3} [A]$	cos ϕ_b	$K_{utilizzo}$	$K_{contemp.}$	η
0,5	2,41	2,41	0	0	0,9	1		

CAVO

Siglatura	Derivazione	tipo cond.	Lungh. [m]	Posa 64-8	$T_{emp.} [^{\circ}C]$	n° supp.	Resistività [$^{\circ}K m/W$]	Prof. di Posa [m]	ravv. dist.	altri circuiti	K secur.
L11.1.12	F+N+PE	multi	160	13	30	1		-	ravv.		1

Sezione Conduttori [mm ²]	$R_{cavo} [m\Omega]$	$X_{cavo} [m\Omega]$	$R_{tot} [m\Omega]$	$X_{tot} [m\Omega]$	$\Delta V_{cavo} [%]$	$\Delta V_{tot} [%]$	$\Delta V_{max prog} [%]$
fase neutro PE 1x 6 1x 6 1x 6	493,87	15,28	740,35 (2097,43)	67,84 (1070,89)	1,15	3,63 (2,83)	4

$I_b [A]$	$I_z [A]$	$I_{cc max inizio linea} [kA]$	$I_{cc max Fine linea} [kA]$	$I_{ccmin fine linea} [kA]$	$I_{cc Terra} [kA]$
2,41	63	0,5 (0,11)	0,17 (0,08)	0,07 (0,04)	0,07 (0,04)

Designazione / Conduttore

FTG18OM16-0,6/1kV - B2ca-s1a,d1,a1/Cu

INTERRUTTORE

Utenza	Interruttore	Poli	Curva Sganciatore	$I_n [A]$	$I_r [A]$	$T_r [s]$	$I_m [kA]$	$I_{sd} [kA]$
Siglatura	$T_{sd} [s]$	I_i	$I_g [xl_n - A]$	$T_g [s]$	Differenz.	Classe	$I_{\Delta n} [A]$	$T_{\Delta n} [ms]$
C202 Illuminazione cunicolo est	iC40 a	1+N	C	10	10	-	0,1	0,1
Q11.1.12	1+N	-	-	-	Vigi	A	0,3	Ist.

CONTATTORE/TERMICO

Siglatura	Contattore	Un Bobina [V]	$I_n [A]$	Relè Termico	Reg. Min [A]	Reg. Max [A]
Ct11.1.12	iCT 16A Na (6A - AC7b)		16			

VERIFICHE PROTEZIONI

Sovraccarico	Corto Circuito massimo	Corto Circuito minimo	Persone
SI	SI	SI	SI

PROGETTAZIONE ATI:

CALCOLI E VERIFICHE

QUADRO: [QF11] QUADRO FILTRO 1
LINEA: C203 ILLUMINAZIONE EMERGENZA

CARATTERISTICHE GENERALI DELLA LINEA

P [kW]	$I_b [A]/I_{nm} [A]$	$I_{b L1} [A]$	$I_{b L2} [A]$	$I_{b L3} [A]$	cos ϕ_b	$K_{utilizzo}$	$K_{contemp.}$	η
0,1	0,48	0	0,48	0	0,9	1		

CAVO

Siglatura	Derivazione	tipo cond.	Lungh. [m]	Posa 64-8	$T_{emp.} [^{\circ}C]$	n° supp.	Resistività [$^{\circ}K m/W$]	Prof. di Posa [m]	ravv. dist.	altri circuiti	K secur.
L11.1.13	F+N+PE	multi	160	13	30	1		-	ravv.		1

Sezione Conduttori [mm ²] fase neutro PE	$R_{cavo} [m\Omega]$	$X_{cavo} [m\Omega]$	$R_{tot} [m\Omega]$	$X_{tot} [m\Omega]$	$\Delta V_{cavo} [%]$	$\Delta V_{tot} [%]$	$\Delta V_{max prog} [%]$
1x 2,5 1x 2,5 1x 2,5	1185,28	17,44	1431,77 (2788,85)	70,0 (1073,05)	0,55	3,02 (2,23)	4

$I_b [A]$	$I_z [A]$	$I_{cc max inizio linea} [kA]$	$I_{cc max Fine linea} [kA]$	$I_{ccmin fine linea} [kA]$	$I_{cc Terra} [kA]$
0,48	36	0,5 (0,11)	0,08 (0,05)	0,03 (0,03)	0,03 (0,03)

Designazione / Conduttore

FTG18OM16-0,6/1kV - B2ca-s1a,d1,a1/Cu

INTERRUTTORE

Utenza	Interruttore	Poli	Curva Sganciatore	$I_n [A]$	$I_r [A]$	$T_r [s]$	$I_m [kA]$	$I_{sd} [kA]$
Siglatura	$T_{sd} [s]$	I_i	$I_g [xI_n - A]$	$T_g [s]$	Differenz.	Classe	$I_{\Delta n} [A]$	$T_{\Delta n} [ms]$
C203 Illuminazione emergenza	iC40 a	1+N	C	10	10	-	0,1	0,1
Q11.1.13	1+N	-	-	-	Vigi	A	0,3	Ist.

VERIFICHE PROTEZIONI

Sovraccarico	Corto Circuito massimo	Corto Circuito minimo	Persone
SI	SI	SI	SI

PROGETTAZIONE ATI:

CALCOLI E VERIFICHE

QUADRO: [QF11] QUADRO FILTRO 1
LINEA: C204 ALIMENTATORE PICCHETTI OVEST

CARATTERISTICHE GENERALI DELLA LINEA

P [kW]	$I_b [A]/I_{nm} [A]$	$I_{b L1} [A]$	$I_{b L2} [A]$	$I_{b L3} [A]$	$\cos \varphi_b$	$K_{utilizzo}$	$K_{contemp.}$	η
0,25	1,2	0	0	1,2	0,9	1		

CAVO

Siglatura	Derivazione	tipo cond.	Lungh. [m]	Posa 64-8	$T_{emp.} [^{\circ}C]$	n° supp.	Resistività [$^{\circ}K m/W$]	Prof. di Posa [m]	ravv. dist.	altri circuiti	K secur.
L11.1.14	F+N+PE	multi	10	13	30	1		-	ravv.		1

Sezione Conduttori [mm ²]	$R_{cavo} [m\Omega]$	$X_{cavo} [m\Omega]$	$R_{tot} [m\Omega]$	$X_{tot} [m\Omega]$	$\Delta V_{cavo} [%]$	$\Delta V_{tot} [%]$	$\Delta V_{max prog} [%]$
fase neutro PE 1x 2,5 1x 2,5 1x 2,5	74,08	1,09	320,57 (1677,65)	53,65 (1056,7)	0,08	2,56 (1,76)	4

$I_b [A]$	$I_z [A]$	$I_{cc max inizio linea} [kA]$	$I_{cc max Fine linea} [kA]$	$I_{ccmin fine linea} [kA]$	$I_{cc Terra} [kA]$
1,2	36	0,5 (0,11)	0,39 (0,11)	0,16 (0,07)	0,16 (0,07)

Designazione / Conduttore

FTG18OM16-0,6/1kV - B2ca-s1a,d1,a1/Cu

INTERRUTTORE

Utenza	Interruttore	Poli	Curva Sganciatore	$I_n [A]$	$I_r [A]$	$T_r [s]$	$I_m [kA]$	$I_{sd} [kA]$
Siglatura	$T_{sd} [s]$	I_i	$I_g [xI_n - A]$	$T_g [s]$	Differenz.	Classe	$I_{\Delta n} [A]$	$T_{\Delta n} [ms]$
C204 Alimentatore picchetti ovest	iC40 a	1+N	C	10	10	-	0,1	0,1
Q11.1.14	1+N	-	-	-	Vigi	A	0,3	Ist.

VERIFICHE PROTEZIONI

Sovraccarico	Corto Circuito massimo	Corto Circuito minimo	Persone
SI	SI	SI	SI

PROGETTAZIONE ATI:

CALCOLI E VERIFICHE

QUADRO: [QF11] QUADRO FILTRO 1
LINEA: C205 ALIMENTATORE PICCHETTI EST

CARATTERISTICHE GENERALI DELLA LINEA

P [kW]	$I_b [A]/I_{nm} [A]$	$I_{b L1} [A]$	$I_{b L2} [A]$	$I_{b L3} [A]$	$\cos \varphi_b$	$K_{utilizzo}$	$K_{contemp.}$	η
0,25	1,2	1,2	0	0	0,9	1		

CAVO

Siglatura	Derivazione	tipo cond.	Lungh. [m]	Posa 64-8	$T_{emp.} [^{\circ}C]$	n° supp.	Resistività [$^{\circ}K m/W$]	Prof. di Posa [m]	ravv. dist.	altri circuiti	K secur.
L11.1.15	F+N+PE	multi	10	13	30	1		-	ravv.		1

Sezione Conduttori [mm ²]	$R_{cavo} [m\Omega]$	$X_{cavo} [m\Omega]$	$R_{tot} [m\Omega]$	$X_{tot} [m\Omega]$	$\Delta V_{cavo} [%]$	$\Delta V_{tot} [%]$	$\Delta V_{max prog} [%]$
fase neutro PE 1x 2,5 1x 2,5 1x 2,5	74,08	1,09	320,57 (1677,65)	53,65 (1056,7)	0,08	2,56 (1,76)	4

$I_b [A]$	$I_z [A]$	$I_{cc max inizio linea} [kA]$	$I_{cc max Fine linea} [kA]$	$I_{ccmin fine linea} [kA]$	$I_{cc Terra} [kA]$
1,2	36	0,5 (0,11)	0,39 (0,11)	0,16 (0,07)	0,16 (0,07)

Designazione / Conduttore

FTG18OM16-0,6/1kV - B2ca-s1a,d1,a1/Cu

INTERRUTTORE

Utenza	Interruttore	Poli	Curva Sganciatore	$I_n [A]$	$I_r [A]$	$T_r [s]$	$I_m [kA]$	$I_{sd} [kA]$
Siglatura	$T_{sd} [s]$	I_i	$I_g [xI_n - A]$	$T_g [s]$	Differenz.	Classe	$I_{\Delta n} [A]$	$T_{\Delta n} [ms]$
C205 Alimentatore picchetti est	iC40 a	1+N	C	10	10	-	0,1	0,1
Q11.1.15	1+N	-	-	-	Vigi	A	0,3	Ist.

VERIFICHE PROTEZIONI

Sovraccarico	Corto Circuito massimo	Corto Circuito minimo	Persone
SI	SI	SI	SI

PROGETTAZIONE ATI:

CALCOLI E VERIFICHE

QUADRO: [QF11] QUADRO FILTRO 1
LINEA: C206 ALIMENTATORE PICCHETTI PORTA

CARATTERISTICHE GENERALI DELLA LINEA

P [kW]	$I_b [A]/I_{nm} [A]$	$I_{b L1} [A]$	$I_{b L2} [A]$	$I_{b L3} [A]$	cos φ_b	$K_{utilizzo}$	$K_{contemp.}$	η
0,25	1,2	0	1,2	0	0,9	1		

CAVO

Siglatura	Derivazione	tipo cond.	Lungh. [m]	Posa 64-8	$T_{emp.} [^{\circ}C]$	n° supp.	Resistività [$^{\circ}K m/W$]	Prof. di Posa [m]	ravv. dist.	altri circuiti	K secur.
L11.1.16	F+N+PE	multi	10	13	30	1		-	ravv.		1

Sezione Conduttori [mm ²]	$R_{cavo} [m\Omega]$	$X_{cavo} [m\Omega]$	$R_{tot} [m\Omega]$	$X_{tot} [m\Omega]$	$\Delta V_{cavo} [%]$	$\Delta V_{tot} [%]$	$\Delta V_{max prog} [%]$
fase neutro PE 1x 2,5 1x 2,5 1x 2,5	74,08	1,09	320,57 (1677,65)	53,65 (1056,7)	0,08	2,56 (1,76)	4

$I_b [A]$	$I_z [A]$	$I_{cc max inizio linea} [kA]$	$I_{cc max Fine linea} [kA]$	$I_{ccmin fine linea} [kA]$	$I_{cc Terra} [kA]$
1,2	36	0,5 (0,11)	0,39 (0,11)	0,16 (0,07)	0,16 (0,07)

Designazione / Conduttore

FTG18OM16-0,6/1kV - B2ca-s1a,d1,a1/Cu

INTERRUTTORE

Utenza	Interruttore	Poli	Curva Sganciatore	$I_n [A]$	$I_r [A]$	$T_r [s]$	$I_m [kA]$	$I_{sd} [kA]$
Siglatura	$T_{sd} [s]$	I_i	$I_g [xI_n - A]$	$T_g [s]$	Differenz.	Classe	$I_{\Delta n} [A]$	$T_{\Delta n} [ms]$
C206 Alimentatore picchetti porta	iC40 a	1+N	C	10	10	-	0,1	0,1
Q11.1.16	1+N	-	-	-	Vigi	A	0,3	Ist.

VERIFICHE PROTEZIONI

Sovraccarico	Corto Circuito massimo	Corto Circuito minimo	Persone
SI	SI	SI	SI

PROGETTAZIONE ATI:

CALCOLI E VERIFICHE

QUADRO: [QF11] QUADRO FILTRO 1

LINEA: C301 SWITCH

CARATTERISTICHE GENERALI DELLA LINEA

P [kW]	$I_b [A]/I_{nm} [A]$	$I_{b L1} [A]$	$I_{b L2} [A]$	$I_{b L3} [A]$	cos φ_b	$K_{utilizzo}$	$K_{contemp.}$	η
0,2	0,96	0	0	0,96	0,9	1		

CAVO

Siglatura	Derivazione	tipo cond.	Lungh. [m]	Posa 64-8	$T_{emp.} [^{\circ}C]$	n° supp.	Resistività [$^{\circ}K m/W$]	Prof. di Posa [m]	ravv. dist.	altri circuiti	K secur.
L11.1.17	F+N+PE	multi	10	13	30	1		-	ravv.		1

Sezione Conduttori [mm ²]	$R_{cavo} [m\Omega]$	$X_{cavo} [m\Omega]$	$R_{tot} [m\Omega]$	$X_{tot} [m\Omega]$	$\Delta V_{cavo} [%]$	$\Delta V_{tot} [%]$	$\Delta V_{max prog} [%]$
fase neutro PE 1x 2,5 1x 2,5 1x 2,5	74,08	1,09	320,57 (1677,65)	53,65 (1056,7)	0,06	2,54 (1,75)	4

$I_b [A]$	$I_z [A]$	$I_{cc max inizio linea} [kA]$	$I_{cc max Fine linea} [kA]$	$I_{ccmin fine linea} [kA]$	$I_{cc Terra} [kA]$
0,96	36	0,5 (0,11)	0,39 (0,11)	0,16 (0,07)	0,16 (0,07)

Designazione / Conduttore

FTG18OM16-0,6/1kV - B2ca-s1a,d1,a1/Cu

INTERRUTTORE

Utenza	Interruttore	Poli	Curva Sganciatore	$I_n [A]$	$I_r [A]$	$T_r [s]$	$I_m [kA]$	$I_{sd} [kA]$
Siglatura	$T_{sd} [s]$	I_i	$I_g [xI_n - A]$	$T_g [s]$	Differenz.	Classe	$I_{\Delta n} [A]$	$T_{\Delta n} [ms]$
C301 Switch	iC40 a	1+N	C	10	10	-	0,1	0,1
Q11.1.17	1+N	-	-	-	Vigi	A	0,03	Ist.

VERIFICHE PROTEZIONI

Sovraccarico	Corto Circuito massimo	Corto Circuito minimo	Persone
SI	SI	SI	SI

PROGETTAZIONE ATI:

CALCOLI E VERIFICHE

QUADRO: [QF11] QUADRO FILTRO 1

LINEA: C302 PLC

CARATTERISTICHE GENERALI DELLA LINEA

P [kW]	$I_b [A]/I_{nm} [A]$	$I_{b L1} [A]$	$I_{b L2} [A]$	$I_{b L3} [A]$	cos ϕ_b	$K_{utilizzo}$	$K_{contemp.}$	η
0,2	0,96	0,96	0	0	0,9	1		

CAVO

Siglatura	Derivazione	tipo cond.	Lungh. [m]	Posa 64-8	$T_{emp.} [^{\circ}C]$	n° supp.	Resistività [$^{\circ}K m/W$]	Prof. di Posa [m]	ravv. dist.	altri circuiti	K secur.
L11.1.18	F+N+PE	multi	10	13	30	1		-	ravv.		1

Sezione Conduttori [mm ²]			$R_{cavo} [m\Omega]$	$X_{cavo} [m\Omega]$	$R_{tot} [m\Omega]$	$X_{tot} [m\Omega]$	$\Delta V_{cavo} [%]$	$\Delta V_{tot} [%]$	$\Delta V_{max prog} [%]$
fase	neutro	PE							
1x 2,5	1x 2,5	1x 2,5	74,08	1,09	320,57 (1677,65)	53,65 (1056,7)	0,06	2,54 (1,75)	4

$I_b [A]$	$I_z [A]$	$I_{cc max inizio linea} [kA]$	$I_{cc max Fine linea} [kA]$	$I_{ccmin fine linea} [kA]$	$I_{cc Terra} [kA]$
0,96	36	0,5 (0,11)	0,39 (0,11)	0,16 (0,07)	0,16 (0,07)

Designazione / Conduttore

FTG18OM16-0,6/1kV - B2ca-s1a,d1,a1/Cu

INTERRUTTORE

Utenza	Interruttore	Poli	Curva Sganciatore	$I_n [A]$	$I_r [A]$	$T_r [s]$	$I_m [kA]$	$I_{sd} [kA]$
Siglatura	$T_{sd} [s]$	I_i	$I_g [xI_n - A]$	$T_g [s]$	Differenz.	Classe	$I_{\Delta n} [A]$	$T_{\Delta n} [ms]$
C302 PLC	iC40 a	1+N	C	10	10	-	0,1	0,1
Q11.1.18	1+N	-	-	-	Vigi	A	0,03	Ist.

VERIFICHE PROTEZIONI

Sovraccarico	Corto Circuito massimo	Corto Circuito minimo	Persone
SI	SI	SI	SI

PROGETTAZIONE ATI:

CALCOLI E VERIFICHE

QUADRO: [QF11] QUADRO FILTRO 1

LINEA: C303 AUX AUSILIARI

CARATTERISTICHE GENERALI DELLA LINEA

P [kW]	$I_b [A]/I_{nm} [A]$	$I_{b L1} [A]$	$I_{b L2} [A]$	$I_{b L3} [A]$	cos ϕ_b	$K_{utilizzo}$	$K_{contemp.}$	η
0,2	1,08	0	1,08	0	0,8	1		

CAVO

Siglatura	Derivazione	tipo cond.	Lungh. [m]	Posa 64-8	Temp. [°C]	n° supp.	Resistività [°K m/W]	Prof. di Posa [m]	ravv. dist.	altri circuiti	K secur.
L11.1.19	F+N+PE	multi	5	21	30			-	ravv.		1

Sezione Conduttori [mm ²]	R_{cavo} [mΩ]	X_{cavo} [mΩ]	R_{tot} [mΩ]	X_{tot} [mΩ]	ΔV_{cavo} [%]	ΔV_{tot} [%]	$\Delta V_{max prog}$ [%]
fase neutro PE							
1x 2,5 1x 2,5 1x 2,5	37,04	0,55	283,53 (1640,61)	53,1 (1056,15)	0,03	2,5 (1,71)	4

I_b [A]	I_z [A]	$I_{cc max inizio linea}$ [kA]	$I_{cc max Fine linea}$ [kA]	$I_{ccmin fine linea}$ [kA]	$I_{cc Terra}$ [kA]
1,08	30	0,5 (0,11)	0,44 (0,11)	0,18 (0,07)	0,18 (0,07)

Designazione / Conduttore

FG16OM16-0,6/1 kV - Cca-s1b,d1,a1/Cu

INTERRUTTORE

Utenza	Interruttore	Poli	Curva Sganciatore	I_n [A]	I_r [A]	T_r [s]	I_m [kA]	I_{sd} [kA]
Siglatura	T_{sd} [s]	I_i	I_g [xI _n - A]	T_g [s]	Differenz.	Classe	$I_{\Delta n}$ [A]	$T_{\Delta n}$ [ms]
C303 Aux Ausiliari	iC40 a	1+N	C	10	10	-	0,1	0,1
Q11.1.19	1+N	-	-	-	Vigi	A	0,03	Ist.

VERIFICHE PROTEZIONI

Sovraccarico	Corto Circuito massimo	Corto Circuito minimo	Persone
SI	SI	SI	SI

PROGETTAZIONE ATI:

CALCOLI E VERIFICHE

QUADRO: [QF11] QUADRO FILTRO 1

LINEA: C401 RISERVA

CARATTERISTICHE GENERALI DELLA LINEA

P [kW]	$I_b [A]/I_{nm} [A]$	$I_{b L1} [A]$	$I_{b L2} [A]$	$I_{b L3} [A]$	cos φ_b	$K_{utilizzo}$	$K_{contemp.}$	η
0	0	0	0	0				

INTERRUTTORE

Utenza	Interruttore	Poli	Curva Sganciatore	$I_n [A]$	$I_r [A]$	$T_r [s]$	$I_m [kA]$	$I_{sd} [kA]$
Siglatura	$T_{sd} [s]$	I_i	$I_g [xI_n - A]$	$T_g [s]$	Differenz.	Classe	$I_{\Delta n} [A]$	$T_{\Delta n} [ms]$
C401 Riserva	iC40 a	3+N	C	16	16	-	0,16	0,16
Q11.1.20	3+N	-	-	-	Vigi	A	0,3	Ist.

CALCOLI E VERIFICHE

QUADRO: [QF11] QUADRO FILTRO 1

LINEA: C402 RISERVA

CARATTERISTICHE GENERALI DELLA LINEA

P [kW]	$I_b [A]/I_{nm} [A]$	$I_{b L1} [A]$	$I_{b L2} [A]$	$I_{b L3} [A]$	cos φ_b	$K_{utilizzo}$	$K_{contemp.}$	η
0	0	0	0	0				

INTERRUTTORE

Utenza	Interruttore	Poli	Curva Sganciatore	$I_n [A]$	$I_r [A]$	$T_r [s]$	$I_m [kA]$	$I_{sd} [kA]$
Siglatura	$T_{sd} [s]$	I_i	$I_g [xI_n - A]$	$T_g [s]$	Differenz.	Classe	$I_{\Delta n} [A]$	$T_{\Delta n} [ms]$
C402 Riserva	iC40 a	1+N	C	10	10	-	0,1	0,1
Q11.1.21	1+N	-	-	-	Vigi	A	0,03	Ist.

PROGETTAZIONE ATI:

CALCOLI E VERIFICHE

QUADRO: [QFI1] QUADRO FILTRO 1

LINEA: C403 RISERVA

CARATTERISTICHE GENERALI DELLA LINEA

P [kW]	$I_b [A]/I_{nm} [A]$	$I_{b L1} [A]$	$I_{b L2} [A]$	$I_{b L3} [A]$	cos φ_b	$K_{utilizzo}$	$K_{contemp.}$	η
0	0	0	0	0				

INTERRUTTORE

Utenza	Interruttore	Poli	Curva Sganciatore	$I_n [A]$	$I_r [A]$	$T_r [s]$	$I_m [kA]$	$I_{sd} [kA]$
Siglatura	$T_{sd} [s]$	I_i	$I_g [xI_n - A]$	$T_g [s]$	Differenz.	Classe	$I_{\Delta n} [A]$	$T_{\Delta n} [ms]$
C403 Riserva	iC40 a	1+N	C	10	10	-	0,1	0,1
Q11.1.22	1+N	-	-	-	Vigi	A	0,3	Ist.

CALCOLI E VERIFICHE

QUADRO: [QFI1] QUADRO FILTRO 1

LINEA: C404 RISERVA

CARATTERISTICHE GENERALI DELLA LINEA

P [kW]	$I_b [A]/I_{nm} [A]$	$I_{b L1} [A]$	$I_{b L2} [A]$	$I_{b L3} [A]$	cos φ_b	$K_{utilizzo}$	$K_{contemp.}$	η
0	0	0	0	0				

INTERRUTTORE

Utenza	Interruttore	Poli	Curva Sganciatore	$I_n [A]$	$I_r [A]$	$T_r [s]$	$I_m [kA]$	$I_{sd} [kA]$
Siglatura	$T_{sd} [s]$	I_i	$I_g [xI_n - A]$	$T_g [s]$	Differenz.	Classe	$I_{\Delta n} [A]$	$T_{\Delta n} [ms]$
C404 Riserva	iC40 a	1+N	C	16	16	-	0,16	0,16
Q11.1.23	1+N	-	-	-	Vigi	A	0,3	Ist.

PROGETTAZIONE ATI:

CALCOLI E VERIFICHE

QUADRO: [QFI2] QUADRO FILTRO 2

LINEA: GEN SEZIONATORE GENERALE

CARATTERISTICHE GENERALI DELLA LINEA

P [kW]	$I_b [A]/I_{nm} [A]$	$I_{b L1} [A]$	$I_{b L2} [A]$	$I_{b L3} [A]$	cos φ_b	$K_{utilizzo}$	$K_{contemp.}$	η
6,88	13,2	13,2	11,6	11,34	0,82		0,9	

SEZIONATORE

Siglatura	Modello	$I_n [A]$	$U_{imp} [kV]$	$I_{cm} / I_{\Delta m} [kA]$	$I_{cw} [kA]$	Coordin. interr. Monte [kA]
S1	NSXm50NA	50	8	1,28	0,90	25

CALCOLI E VERIFICHE

QUADRO: [QFI2] QUADRO FILTRO 2

LINEA: SPIE PRESENZA TENSIONE

CARATTERISTICHE GENERALI DELLA LINEA

P [kW]	$I_b [A]/I_{nm} [A]$	$I_{b L1} [A]$	$I_{b L2} [A]$	$I_{b L3} [A]$	cos φ_b	$K_{utilizzo}$	$K_{contemp.}$	η
0	0	0	0	0				

CALCOLI E VERIFICHE

QUADRO: [QFI2] QUADRO FILTRO 2
LINEA: C101 TELECAMERE GALLERIA

CARATTERISTICHE GENERALI DELLA LINEA

P [kW]	$I_b [A]/I_{nm} [A]$	$I_{b L1} [A]$	$I_{b L2} [A]$	$I_{b L3} [A]$	cos φ_b	$K_{utilizzo}$	$K_{contemp.}$	η
0,6	1,08	1,08	1,08	1,08	0,8	1		

CAVO

Siglatura	Derivazione	tipo cond.	Lungh. [m]	Posa 64-8	$T_{emp.} [^{\circ}C]$	n° supp.	Resistività [$^{\circ}K m/W$]	Prof. di Posa [m]	ravv. dist.	altri circuiti	K secur.
L12.1.2	3F+N+PE	multi	300	13	30	1		-	ravv.		1

Sezione Conduttori [mm ²]	$R_{cavo} [m\Omega]$	$X_{cavo} [m\Omega]$	$R_{tot} [m\Omega]$	$X_{tot} [m\Omega]$	$\Delta V_{cavo} [%]$	$\Delta V_{tot} [%]$	$\Delta V_{max prog} [%]$
fase neutro PE 1x 4 1x 4 1x 4	1389,0	30,3	1730,73 (3087,81)	105,45 (1108,5)	0,64	3,76 (2,97)	4

$I_b [A]$	$I_z [A]$	$I_{cc max inizio linea [kA]}$	$I_{cc max Fine linea [kA]}$	$I_{ccmin fine linea [kA]}$	$I_{cc Terra [kA]}$
1,08	42	0,72 (0,12)	0,14 (0,07)	0,03 (0,02)	0,03 (0,02)

Designazione / Conduttore

FTG18OM16-0,6/1kV - B2ca-s1a,d1,a1/Cu

INTERRUTTORE

Utenza	Interruttore	Poli	Curva Sganciatore	$I_n [A]$	$I_r [A]$	$T_r [s]$	$I_m [kA]$	$I_{sd} [kA]$
Siglatura	$T_{sd} [s]$	I_i	$I_g [xI_n - A]$	$T_g [s]$	Differenz.	Classe	$I_{\Delta n} [A]$	$T_{\Delta n} [ms]$
C101 Telecamere galleria	iC40 a	3+N	C	10	10	-	0,1	0,1
Q12.1.2	3+N	-	-	-	Vigi	A	0,3	Ist.

VERIFICHE PROTEZIONI

Sovraccarico	Corto Circuito massimo	Corto Circuito minimo	Persone
SI	SI	SI	SI

PROGETTAZIONE ATI:

CALCOLI E VERIFICHE

QUADRO: [QFI2] QUADRO FILTRO 2
LINEA: C102 TELECAMERE CUNICOLO

CARATTERISTICHE GENERALI DELLA LINEA

P [kW]	$I_b [A]/I_{nm} [A]$	$I_{b L1} [A]$	$I_{b L2} [A]$	$I_{b L3} [A]$	cos φ_b	$K_{utilizzo}$	$K_{contemp.}$	η
0,5	0,9	0,9	0,9	0,9	0,8	1		

CAVO

Siglatura	Derivazione	tipo cond.	Lungh. [m]	Posa 64-8	$T_{emp.} [^{\circ}C]$	n° supp.	Resistività [$^{\circ}K m/W$]	Prof. di Posa [m]	ravv. dist.	altri circuiti	K secur.
L12.1.3	3F+N+PE	multi	250	13	30	1		-	ravv.		1

Sezione Conduttori [mm ²]	$R_{cavo} [m\Omega]$	$X_{cavo} [m\Omega]$	$R_{tot} [m\Omega]$	$X_{tot} [m\Omega]$	$\Delta V_{cavo} [%]$	$\Delta V_{tot} [%]$	$\Delta V_{max prog} [%]$
fase neutro PE 1x 2,5 1x 2,5 1x 2,5	1852,0	27,25	2193,73 (3550,81)	102,4 (1105,45)	0,71	3,83 (3,03)	4

$I_b [A]$	$I_z [A]$	$I_{cc max inizio linea} [kA]$	$I_{cc max Fine linea} [kA]$	$I_{ccmin fine linea} [kA]$	$I_{cc Terra} [kA]$
0,9	32	0,72 (0,12)	0,11 (0,06)	0,02 (0,02)	0,02 (0,02)

Designazione / Conduttore

FTG18OM16-0,6/1kV - B2ca-s1a,d1,a1/Cu

INTERRUTTORE

Utenza	Interruttore	Poli	Curva Sganciatore	$I_n [A]$	$I_r [A]$	$T_r [s]$	$I_m [kA]$	$I_{sd} [kA]$
Siglatura	$T_{sd} [s]$	I_i	$I_g [xI_n - A]$	$T_g [s]$	Differenz.	Classe	$I_{\Delta n} [A]$	$T_{\Delta n} [ms]$
C102 Telecamere cunicolo	iC40 a	3+N	C	10	10	-	0,1	0,1
Q12.1.3	3+N	-	-	-	Vigi	A	0,3	Ist.

VERIFICHE PROTEZIONI

Sovraccarico	Corto Circuito massimo	Corto Circuito minimo	Persone
SI	SI	SI	SI

PROGETTAZIONE ATI:

CALCOLI E VERIFICHE

QUADRO: [QFI2] QUADRO FILTRO 2

LINEA: C103 DOME IMBOCCO OVEST

CARATTERISTICHE GENERALI DELLA LINEA

P [kW]	$I_b [A]/I_{nm} [A]$	$I_{b L1} [A]$	$I_{b L2} [A]$	$I_{b L3} [A]$	cos φ_b	$K_{utilizzo}$	$K_{contemp.}$	η
0,25	0,45	0,45	0,45	0,45	0,8	1		

CAVO

Siglatura	Derivazione	tipo cond.	Lungh. [m]	Posa 64-8	Temp. [°C]	n° supp.	Resistività [°K m/W]	Prof. di Posa [m]	ravv. dist.	altri circuiti	K secur.
L12.1.4	3F+N+PE	multi	360	13	30	1		-	ravv.		1

Sezione Conduttori [mm ²]	R_{cavo} [mΩ]	X_{cavo} [mΩ]	R_{tot} [mΩ]	X_{tot} [mΩ]	ΔV_{cavo} [%]	ΔV_{tot} [%]	$\Delta V_{max prog}$ [%]
fase neutro PE							
1x 2,5 1x 2,5 1x 2,5	2666,88	39,24	3008,61 (4365,69)	114,39 (1117,44)	0,51	3,63 (2,83)	4

I_b [A]	I_z [A]	$I_{cc max inizio linea}$ [kA]	$I_{cc max Fine linea}$ [kA]	$I_{ccmin fine linea}$ [kA]	$I_{cc Terra}$ [kA]
0,45	32	0,72 (0,12)	0,08 (0,05)	0,01 (0,01)	0,01 (0,01)

Designazione / Conduttore

FTG18OM16-0,6/1kV - B2ca-s1a,d1,a1/Cu

INTERRUTTORE

Utenza	Interruttore	Poli	Curva Sganciatore	I_n [A]	I_r [A]	T_r [s]	I_m [kA]	I_{sd} [kA]
Siglatura	T_{sd} [s]	I_i	I_g [xI _n - A]	T_g [s]	Differenz.	Classe	$I_{\Delta n}$ [A]	$T_{\Delta n}$ [ms]
C103 Dome imbocco ovest	iC40 a	3+N	C	10	10	-	0,1	0,1
Q12.1.4	3+N	-	-	-	Vigi	A	0,3	Ist.

VERIFICHE PROTEZIONI

Sovraccarico	Corto Circuito massimo	Corto Circuito minimo	Persone
SI	SI	SI	SI

PROGETTAZIONE ATI:

CALCOLI E VERIFICHE

QUADRO: [QFI2] QUADRO FILTRO 2

LINEA: C104 POSTAZIONI SOS

CARATTERISTICHE GENERALI DELLA LINEA

P [kW]	$I_b [A]/I_{nm} [A]$	$I_{b L1} [A]$	$I_{b L2} [A]$	$I_{b L3} [A]$	cos ϕ_b	$K_{utilizzo}$	$K_{contemp.}$	η
0,6	1,08	1,08	1,08	1,08	0,8	1		

CAVO

Siglatura	Derivazione	tipo cond.	Lungh. [m]	Posa 64-8	$T_{emp.} [^{\circ}C]$	n° supp.	Resistività [$^{\circ}K m/W$]	Prof. di Posa [m]	ravv. dist.	altri circuiti	K secur.
L12.1.5	3F+N+PE	multi	300	13	30	1		-	ravv.		1

Sezione Conduttori [mm ²]	$R_{cavo} [m\Omega]$	$X_{cavo} [m\Omega]$	$R_{tot} [m\Omega]$	$X_{tot} [m\Omega]$	$\Delta V_{cavo} [%]$	$\Delta V_{tot} [%]$	$\Delta V_{max prog} [%]$
fase neutro PE 1x 4 1x 4 1x 4	1389,0	30,3	1730,73 (3087,81)	105,45 (1108,5)	0,64	3,76 (2,97)	4

$I_b [A]$	$I_z [A]$	$I_{cc max inizio linea} [kA]$	$I_{cc max Fine linea} [kA]$	$I_{ccmin fine linea} [kA]$	$I_{cc Terra} [kA]$
1,08	42	0,72 (0,12)	0,14 (0,07)	0,03 (0,02)	0,03 (0,02)

Designazione / Conduttore

FTG18OM16-0,6/1kV - B2ca-s1a,d1,a1/Cu

INTERRUTTORE

Utenza	Interruttore	Poli	Curva Sganciatore	$I_n [A]$	$I_r [A]$	$T_r [s]$	$I_m [kA]$	$I_{sd} [kA]$
Siglatura	$T_{sd} [s]$	I_i	$I_g [xI_n - A]$	$T_g [s]$	Differenz.	Classe	$I_{\Delta n} [A]$	$T_{\Delta n} [ms]$
C104 Postazioni SOS	iC40 a	3+N	C	10	10	-	0,1	0,1
Q12.1.5	3+N	-	-	-	Vigi	A	0,3	Ist.

VERIFICHE PROTEZIONI

Sovraccarico	Corto Circuito massimo	Corto Circuito minimo	Persone
SI	SI	SI	SI

PROGETTAZIONE ATI:

CALCOLI E VERIFICHE

QUADRO: [QFI2] QUADRO FILTRO 2

LINEA: C105 SEGNALETICA LUMINOSA

CARATTERISTICHE GENERALI DELLA LINEA

P [kW]	$I_b [A]/I_{nm} [A]$	$I_{b L1} [A]$	$I_{b L2} [A]$	$I_{b L3} [A]$	cos ϕ_b	$K_{utilizzo}$	$K_{contemp.}$	η
0,5	0,9	0,9	0,9	0,9	0,8	1		

CAVO

Siglatura	Derivazione	tipo cond.	Lungh. [m]	Posa 64-8	$T_{emp.} [^{\circ}C]$	n° supp.	Resistività [$^{\circ}K m/W$]	Prof. di Posa [m]	ravv. dist.	altri circuiti	K secur.
L12.1.6	3F+N+PE	multi	970	13	30	1		-	ravv.		1

Sezione Conduttori [mm ²]			$R_{cavo} [m\Omega]$	$X_{cavo} [m\Omega]$	$R_{tot} [m\Omega]$	$X_{tot} [m\Omega]$	$\Delta V_{cavo} [%]$	$\Delta V_{tot} [%]$	$\Delta V_{max prog} [%]$
fase	neutro	PE							
1x 6	1x 6	1x 6	2994,07	92,64	3335,8 (4692,88)	167,78 (1170,83)	1,16	4,28 (3,49)	4,5

$I_b [A]$	$I_z [A]$	$I_{cc max inizio linea} [kA]$	$I_{cc max Fine linea} [kA]$	$I_{ccmin fine linea} [kA]$	$I_{cc Terra} [kA]$
0,9	54	0,72 (0,12)	0,07 (0,05)	0,01 (0,01)	0,01 (0,01)

Designazione / Conduttore

FTG18OM16-0,6/1kV - B2ca-s1a,d1,a1/Cu

INTERRUTTORE

Utenza	Interruttore	Poli	Curva Sganciatore	$I_n [A]$	$I_r [A]$	$T_r [s]$	$I_m [kA]$	$I_{sd} [kA]$
Siglatura	$T_{sd} [s]$	I_i	$I_g [xI_n - A]$	$T_g [s]$	Differenz.	Classe	$I_{\Delta n} [A]$	$T_{\Delta n} [ms]$
C105 Segnaletica luminosa	iC40 a	3+N	C	10	10	-	0,1	0,1
Q12.1.6	3+N	-	-	-	Vigi	A	0,3	Ist.

VERIFICHE PROTEZIONI

Sovraccarico	Corto Circuito massimo	Corto Circuito minimo	Persone
SI	SI	SI	SI

PROGETTAZIONE ATI:

CALCOLI E VERIFICHE

QUADRO: [QFI2] QUADRO FILTRO 2

LINEA: C106 ANEMOMETRO

CARATTERISTICHE GENERALI DELLA LINEA

P [kW]	$I_b [A]/I_{nm} [A]$	$I_{b L1} [A]$	$I_{b L2} [A]$	$I_{b L3} [A]$	cos φ_b	$K_{utilizzo}$	$K_{contemp.}$	η
0,25	1,35	1,35	0	0	0,8	1		

CAVO

Siglatura	Derivazione	tipo cond.	Lungh. [m]	Posa 64-8	$T_{emp.} [^{\circ}C]$	n° supp.	Resistività [$^{\circ}K m/W$]	Prof. di Posa [m]	ravv. dist.	altri circuiti	K secur.
L12.1.7	F+N+PE	multi	30	13	30	1		-	ravv.		1

Sezione Conduttori [mm ²]	$R_{cavo} [m\Omega]$	$X_{cavo} [m\Omega]$	$R_{tot} [m\Omega]$	$X_{tot} [m\Omega]$	$\Delta V_{cavo} [%]$	$\Delta V_{tot} [%]$	$\Delta V_{max prog} [%]$
fase neutro PE 1x 2,5 1x 2,5 1x 2,5	222,24	3,27	563,97 (1921,05)	78,42 (1081,47)	0,25	3,37 (2,58)	4

$I_b [A]$	$I_z [A]$	$I_{cc max inizio linea} [kA]$	$I_{cc max Fine linea} [kA]$	$I_{ccmin fine linea} [kA]$	$I_{cc Terra} [kA]$
1,35	36	0,3 (0,1)	0,2 (0,08)	0,08 (0,05)	0,08 (0,05)

Designazione / Conduttore

FTG18OM16-0,6/1kV - B2ca-s1a,d1,a1/Cu

INTERRUTTORE

Utenza	Interruttore	Poli	Curva Sganciatore	$I_n [A]$	$I_r [A]$	$T_r [s]$	$I_m [kA]$	$I_{sd} [kA]$
Siglatura	$T_{sd} [s]$	I_i	$I_g [xI_n - A]$	$T_g [s]$	Differenz.	Classe	$I_{\Delta n} [A]$	$T_{\Delta n} [ms]$
C106 Anemometro	iC40 a	1+N	C	10	10	-	0,1	0,1
Q12.1.7	1+N	-	-	-	Vigi	A	0,3	Ist.

VERIFICHE PROTEZIONI

Sovraccarico	Corto Circuito massimo	Corto Circuito minimo	Persone
SI	SI	SI	SI

PROGETTAZIONE ATI:

CALCOLI E VERIFICHE

QUADRO: [QFI2] QUADRO FILTRO 2

LINEA: C107 MISURATORE CO - NO - OP

CARATTERISTICHE GENERALI DELLA LINEA

P [kW]	$I_b [A]/I_{nm} [A]$	$I_{b L1} [A]$	$I_{b L2} [A]$	$I_{b L3} [A]$	cos φ_b	$K_{utilizzo}$	$K_{contemp.}$	η
0,25	1,35	0	1,35	0	0,8	1		

CAVO

Siglatura	Derivazione	tipo cond.	Lungh. [m]	Posa 64-8	$T_{emp.} [^{\circ}C]$	n° supp.	Resistività [$^{\circ}K m/W$]	Prof. di Posa [m]	ravv. dist.	altri circuiti	K secur.
L12.1.8	F+N+PE	multi	30	13	30	1		-	ravv.		1

Sezione Conduttori [mm ²]	$R_{cavo} [m\Omega]$	$X_{cavo} [m\Omega]$	$R_{tot} [m\Omega]$	$X_{tot} [m\Omega]$	$\Delta V_{cavo} [%]$	$\Delta V_{tot} [%]$	$\Delta V_{max prog} [%]$
fase neutro PE 1x 2,5 1x 2,5 1x 2,5	222,24	3,27	563,97 (1921,05)	78,42 (1081,47)	0,25	3,37 (2,58)	4

$I_b [A]$	$I_z [A]$	$I_{cc max inizio linea} [kA]$	$I_{cc max Fine linea} [kA]$	$I_{ccmin fine linea} [kA]$	$I_{cc Terra} [kA]$
1,35	36	0,3 (0,1)	0,2 (0,08)	0,08 (0,05)	0,08 (0,05)

Designazione / Conduttore

FTG18OM16-0,6/1kV - B2ca-s1a,d1,a1/Cu

INTERRUTTORE

Utenza	Interruttore	Poli	Curva Sganciatore	$I_n [A]$	$I_r [A]$	$T_r [s]$	$I_m [kA]$	$I_{sd} [kA]$
Siglatura	$T_{sd} [s]$	I_i	$I_g [xI_n - A]$	$T_g [s]$	Differenz.	Classe	$I_{\Delta n} [A]$	$T_{\Delta n} [ms]$
C107 Misuratore CO - NO - OP	iC40 a	1+N	C	10	10	-	0,1	0,1
Q12.1.8	1+N	-	-	-	Vigi	A	0,3	Ist.

VERIFICHE PROTEZIONI

Sovraccarico	Corto Circuito massimo	Corto Circuito minimo	Persone
SI	SI	SI	SI

PROGETTAZIONE ATI:

CALCOLI E VERIFICHE

QUADRO: [QFI2] QUADRO FILTRO 2

LINEA: C108 F/C + PMV IMBOCCO OVEST

CARATTERISTICHE GENERALI DELLA LINEA

P [kW]	$I_b [A]/I_{nm} [A]$	$I_{b L1} [A]$	$I_{b L2} [A]$	$I_{b L3} [A]$	$\cos \varphi_b$	$K_{utilizzo}$	$K_{contemp.}$	η
1,2	2,16	2,16	2,16	2,16	0,8	1		

CAVO

Siglatura	Derivazione	tipo cond.	Lungh. [m]	Posa 64-8	$T_{emp.} [^{\circ}C]$	n° supp.	Resistività [$^{\circ}K m/W$]	Prof. di Posa [m]	ravv. dist.	altri circuiti	K secur.
L12.1.9	3F+N+PE	multi	150	13	30	1		-	ravv.		1

Sezione Conduttori [mm ²]	$R_{cavo} [m\Omega]$	$X_{cavo} [m\Omega]$	$R_{tot} [m\Omega]$	$X_{tot} [m\Omega]$	$\Delta V_{cavo} [%]$	$\Delta V_{tot} [%]$	$\Delta V_{max prog} [%]$
fase neutro PE 1x 4 1x 4 1x 4	694,5	15,15	1036,23 (2393,31)	90,3 (1093,35)	0,64	3,76 (2,97)	4

$I_b [A]$	$I_z [A]$	$I_{cc max inizio linea} [kA]$	$I_{cc max Fine linea} [kA]$	$I_{ccmin fine linea} [kA]$	$I_{cc Terra} [kA]$
2,16	42	0,72 (0,12)	0,24 (0,09)	0,04 (0,03)	0,04 (0,03)

Designazione / Conduttore

FTG18OM16-0,6/1kV - B2ca-s1a,d1,a1/Cu

INTERRUTTORE

Utenza	Interruttore	Poli	Curva Sganciatore	$I_n [A]$	$I_r [A]$	$T_r [s]$	$I_m [kA]$	$I_{sd} [kA]$
Siglatura	$T_{sd} [s]$	I_i	$I_g [xI_n - A]$	$T_g [s]$	Differenz.	Classe	$I_{\Delta n} [A]$	$T_{\Delta n} [ms]$
C108 F/C + PMV imbocco ovest	iC40 a	3+N	C	10	10	-	0,1	0,1
Q12.1.9	3+N	-	-	-	Vigi	A	0,3	Ist.

VERIFICHE PROTEZIONI

Sovraccarico	Corto Circuito massimo	Corto Circuito minimo	Persone
SI	SI	SI	SI

PROGETTAZIONE ATI:

CALCOLI E VERIFICHE

QUADRO: [QFI2] QUADRO FILTRO 2

LINEA: C201 ILLUMINAZIONE CUNICOLO OVEST

CARATTERISTICHE GENERALI DELLA LINEA

P [kW]	$I_b [A]/I_{nm} [A]$	$I_{b L1} [A]$	$I_{b L2} [A]$	$I_{b L3} [A]$	cos ϕ_b	$K_{utilizzo}$	$K_{contemp.}$	η
0,35	1,69	0	0	1,69	0,9	1		

CAVO

Siglatura	Derivazione	tipo cond.	Lungh. [m]	Posa 64-8	$T_{emp.} [^{\circ}C]$	n° supp.	Resistività [$^{\circ}K m/W$]	Prof. di Posa [m]	ravv. dist.	altri circuiti	K secur.
L12.1.11	F+N+PE	multi	110	13	30	1		-	ravv.		1

Sezione Conduttori [mm ²]			$R_{cavo} [m\Omega]$	$X_{cavo} [m\Omega]$	$R_{tot} [m\Omega]$	$X_{tot} [m\Omega]$	$\Delta V_{cavo} [%]$	$\Delta V_{tot} [%]$	$\Delta V_{max prog} [%]$
fase	neutro	PE							
1x 4	1x 4	1x 4	509,3	11,11	851,03 (2208,11)	86,26 (1089,31)	0,83	3,95 (3,15)	4

$I_b [A]$	$I_z [A]$	$I_{cc max inizio linea [kA]}$	$I_{cc max Fine linea [kA]}$	$I_{ccmin fine linea [kA]}$	$I_{cc Terra [kA]}$
1,69	49	0,3 (0,1)	0,13 (0,07)	0,05 (0,04)	0,05 (0,04)

Designazione / Conduttore
FTG18OM16-0,6/1kV - B2ca-s1a,d1,a1/Cu

INTERRUTTORE

Utenza	Interruttore	Poli	Curva Sganciatore	$I_n [A]$	$I_r [A]$	$T_r [s]$	$I_m [kA]$	$I_{sd} [kA]$
Siglatura	$T_{sd} [s]$	I_i	$I_g [xI_n - A]$	$T_g [s]$	Differenz.	Classe	$I_{\Delta n} [A]$	$T_{\Delta n} [ms]$
C201 Illuminazione cunicolo ovest	iC40 a	1+N	C	10	10	-	0,1	0,1
Q12.1.11	1+N	-	-	-	Vigi	A	0,3	Ist.

CONTATTORE/TERMICO

Siglatura	Contattore	Un Bobina [V]	$I_n [A]$	Relè Termico	Reg. Min [A]	Reg. Max [A]
Ct12.1.11	iCT 16A Na (6A - AC7b)		16			

VERIFICHE PROTEZIONI

Sovraccarico	Corto Circuito massimo	Corto Circuito minimo	Persone
SI	SI	SI	SI

PROGETTAZIONE ATI:

CALCOLI E VERIFICHE

QUADRO: [QFI2] QUADRO FILTRO 2

LINEA: C202 ILLUMINAZIONE CUNICOLO EST

CARATTERISTICHE GENERALI DELLA LINEA

P [kW]	$I_b [A]/I_{nm} [A]$	$I_{b L1} [A]$	$I_{b L2} [A]$	$I_{b L3} [A]$	cos ϕ_b	$K_{utilizzo}$	$K_{contemp.}$	η
0,5	2,41	2,41	0	0	0,9	1		

CAVO

Siglatura	Derivazione	tipo cond.	Lungh. [m]	Posa 64-8	$T_{emp.} [^{\circ}C]$	n° supp.	Resistività [$^{\circ}K m/W$]	Prof. di Posa [m]	ravv. dist.	altri circuiti	K secur.
L12.1.12	F+N+PE	multi	160	13	30	1		-	ravv.		1

Sezione Conduttori [mm ²]			$R_{cavo} [m\Omega]$	$X_{cavo} [m\Omega]$	$R_{tot} [m\Omega]$	$X_{tot} [m\Omega]$	$\Delta V_{cavo} [%]$	$\Delta V_{tot} [%]$	$\Delta V_{max prog} [%]$
fase	neutro	PE							
1x 6	1x 6	1x 6	493,87	15,28	835,6 (2192,68)	90,43 (1093,48)	1,15	4,27 (3,48)	4,5

$I_b [A]$	$I_z [A]$	$I_{cc max inizio linea} [kA]$	$I_{cc max Fine linea} [kA]$	$I_{cc min fine linea} [kA]$	$I_{cc Terra} [kA]$
2,41	63	0,3 (0,1)	0,14 (0,07)	0,06 (0,04)	0,06 (0,04)

Designazione / Conduttore

FTG18OM16-0,6/1kV - B2ca-s1a,d1,a1/Cu

INTERRUTTORE

Utenza	Interruttore	Poli	Curva Sganciatore	$I_n [A]$	$I_r [A]$	$T_r [s]$	$I_m [kA]$	$I_{sd} [kA]$
Siglatura	$T_{sd} [s]$	I_i	$I_g [xI_n - A]$	$T_g [s]$	Differenz.	Classe	$I_{\Delta n} [A]$	$T_{\Delta n} [ms]$
C202 Illuminazione cunicolo est	iC40 a	1+N	C	10	10	-	0,1	0,1
Q12.1.12	1+N	-	-	-	Vigi	A	0,3	Ist.

CONTATTORE/TERMICO

Siglatura	Contattore	Un Bobina [V]	$I_n [A]$	Relè Termico	Reg. Min [A]	Reg. Max [A]
Ct12.1.12	iCT 16A Na (6A - AC7b)		16			

VERIFICHE PROTEZIONI

Sovraccarico	Corto Circuito massimo	Corto Circuito minimo	Persone
SI	SI	SI	SI

PROGETTAZIONE ATI:

CALCOLI E VERIFICHE

QUADRO: [QFI2] QUADRO FILTRO 2

LINEA: C203 ILLUMINAZIONE EMERGENZA

CARATTERISTICHE GENERALI DELLA LINEA

P [kW]	$I_b [A]/I_{nm} [A]$	$I_{b L1} [A]$	$I_{b L2} [A]$	$I_{b L3} [A]$	cos ϕ_b	$K_{utilizzo}$	$K_{contemp.}$	η
0,1	0,48	0	0,48	0	0,9	1		

CAVO

Siglatura	Derivazione	tipo cond.	Lungh. [m]	Posa 64-8	$T_{emp.} [^{\circ}C]$	n° supp.	Resistività [$^{\circ}K m/W$]	Prof. di Posa [m]	ravv. dist.	altri circuiti	K secur.
L12.1.13	F+N+PE	multi	160	13	30	1		-	ravv.		1

Sezione Conduttori [mm ²] fase neutro PE	$R_{cavo} [m\Omega]$	$X_{cavo} [m\Omega]$	$R_{tot} [m\Omega]$	$X_{tot} [m\Omega]$	$\Delta V_{cavo} [%]$	$\Delta V_{tot} [%]$	$\Delta V_{max prog} [%]$
1x 2,5 1x 2,5 1x 2,5	1185,28	17,44	1527,01 (2884,09)	92,59 (1095,64)	0,55	3,66 (2,87)	4

$I_b [A]$	$I_z [A]$	$I_{cc max inizio linea} [kA]$	$I_{cc max Fine linea} [kA]$	$I_{ccmin fine linea} [kA]$	$I_{cc Terra} [kA]$
0,48	36	0,3 (0,1)	0,07 (0,05)	0,03 (0,02)	0,03 (0,02)

Designazione / Conduttore

FTG18OM16-0,6/1kV - B2ca-s1a,d1,a1/Cu

INTERRUTTORE

Utenza	Interruttore	Poli	Curva Sganciatore	$I_n [A]$	$I_r [A]$	$T_r [s]$	$I_m [kA]$	$I_{sd} [kA]$
Siglatura	$T_{sd} [s]$	I_i	$I_g [xI_n - A]$	$T_g [s]$	Differenz.	Classe	$I_{\Delta n} [A]$	$T_{\Delta n} [ms]$
C203 Illuminazione emergenza	iC40 a	1+N	C	10	10	-	0,1	0,1
Q12.1.13	1+N	-	-	-	Vigi	A	0,3	Ist.

VERIFICHE PROTEZIONI

Sovraccarico	Corto Circuito massimo	Corto Circuito minimo	Persone
SI	SI	SI	SI

PROGETTAZIONE ATI:

CALCOLI E VERIFICHE

QUADRO: [QFI2] QUADRO FILTRO 2

LINEA: C204 ALIMENTATORE PICCHETTI OVEST

CARATTERISTICHE GENERALI DELLA LINEA

P [kW]	$I_b [A]/I_{nm} [A]$	$I_{b L1} [A]$	$I_{b L2} [A]$	$I_{b L3} [A]$	cos ϕ_b	$K_{utilizzo}$	$K_{contemp.}$	η
0,25	1,2	0	0	1,2	0,9	1		

CAVO

Siglatura	Derivazione	tipo cond.	Lungh. [m]	Posa 64-8	$T_{emp.} [^{\circ}C]$	n° supp.	Resistività [$^{\circ}K m/W$]	Prof. di Posa [m]	ravv. dist.	altri circuiti	K secur.
L12.1.14	F+N+PE	multi	10	13	30	1		-	ravv.		1

Sezione Conduttori [mm ²]	$R_{cavo} [m\Omega]$	$X_{cavo} [m\Omega]$	$R_{tot} [m\Omega]$	$X_{tot} [m\Omega]$	$\Delta V_{cavo} [%]$	$\Delta V_{tot} [%]$	$\Delta V_{max prog} [%]$
fase neutro PE 1x 2,5 1x 2,5 1x 2,5	74,08	1,09	415,81 (1772,89)	76,24 (1079,29)	0,08	3,2 (2,4)	4

$I_b [A]$	$I_z [A]$	$I_{cc max inizio linea} [kA]$	$I_{cc max Fine linea} [kA]$	$I_{ccmin fine linea} [kA]$	$I_{cc Terra} [kA]$
1,2	36	0,3 (0,1)	0,26 (0,09)	0,11 (0,06)	0,11 (0,06)

Designazione / Conduttore

FTG18OM16-0,6/1kV - B2ca-s1a,d1,a1/Cu

INTERRUTTORE

Utenza	Interruttore	Poli	Curva Sganciatore	$I_n [A]$	$I_r [A]$	$T_r [s]$	$I_m [kA]$	$I_{sd} [kA]$
Siglatura	$T_{sd} [s]$	I_i	$I_g [xI_n - A]$	$T_g [s]$	Differenz.	Classe	$I_{\Delta n} [A]$	$T_{\Delta n} [ms]$
C204 Alimentatore picchetti ovest	iC40 a	1+N	C	10	10	-	0,1	0,1
Q12.1.14	1+N	-	-	-	Vigi	A	0,3	Ist.

VERIFICHE PROTEZIONI

Sovraccarico	Corto Circuito massimo	Corto Circuito minimo	Persone
SI	SI	SI	SI

PROGETTAZIONE ATI:

CALCOLI E VERIFICHE

QUADRO: [QFI2] QUADRO FILTRO 2

LINEA: C205 ALIMENTATORE PICCHETTI EST

CARATTERISTICHE GENERALI DELLA LINEA

P [kW]	$I_b [A]/I_{nm} [A]$	$I_{b L1} [A]$	$I_{b L2} [A]$	$I_{b L3} [A]$	cos ϕ_b	$K_{utilizzo}$	$K_{contemp.}$	η
0,25	1,2	1,2	0	0	0,9	1		

CAVO

Siglatura	Derivazione	tipo cond.	Lungh. [m]	Posa 64-8	$T_{emp.} [^{\circ}C]$	n° supp.	Resistività [$^{\circ}K m/W$]	Prof. di Posa [m]	ravv. dist.	altri circuiti	K secur.
L12.1.15	F+N+PE	multi	10	13	30	1		-	ravv.		1

Sezione Conduttori [mm ²]	$R_{cavo} [m\Omega]$	$X_{cavo} [m\Omega]$	$R_{tot} [m\Omega]$	$X_{tot} [m\Omega]$	$\Delta V_{cavo} [%]$	$\Delta V_{tot} [%]$	$\Delta V_{max prog} [%]$
fase neutro PE 1x 2,5 1x 2,5 1x 2,5	74,08	1,09	415,81 (1772,89)	76,24 (1079,29)	0,08	3,2 (2,4)	4

$I_b [A]$	$I_z [A]$	$I_{cc max inizio linea} [kA]$	$I_{cc max Fine linea} [kA]$	$I_{ccmin fine linea} [kA]$	$I_{cc Terra} [kA]$
1,2	36	0,3 (0,1)	0,26 (0,09)	0,11 (0,06)	0,11 (0,06)

Designazione / Conduttore

FTG18OM16-0,6/1kV - B2ca-s1a,d1,a1/Cu

INTERRUTTORE

Utenza	Interruttore	Poli	Curva Sganciatore	$I_n [A]$	$I_r [A]$	$T_r [s]$	$I_m [kA]$	$I_{sd} [kA]$
Siglatura	$T_{sd} [s]$	I_i	$I_g [xI_n - A]$	$T_g [s]$	Differenz.	Classe	$I_{\Delta n} [A]$	$T_{\Delta n} [ms]$
C205 Alimentatore picchetti est	iC40 a	1+N	C	10	10	-	0,1	0,1
Q12.1.15	1+N	-	-	-	Vigi	A	0,3	Ist.

VERIFICHE PROTEZIONI

Sovraccarico	Corto Circuito massimo	Corto Circuito minimo	Persone
SI	SI	SI	SI

PROGETTAZIONE ATI:

CALCOLI E VERIFICHE

QUADRO: [QFI2] QUADRO FILTRO 2

LINEA: C206 ALIMENTATORE PICCHETTI PORTA

CARATTERISTICHE GENERALI DELLA LINEA

P [kW]	$I_b [A]/I_{nm} [A]$	$I_{b L1} [A]$	$I_{b L2} [A]$	$I_{b L3} [A]$	cos ϕ_b	$K_{utilizzo}$	$K_{contemp.}$	η
0,25	1,2	0	1,2	0	0,9	1		

CAVO

Siglatura	Derivazione	tipo cond.	Lungh. [m]	Posa 64-8	$T_{emp.} [^{\circ}C]$	n° supp.	Resistività [$^{\circ}K m/W$]	Prof. di Posa [m]	ravv. dist.	altri circuiti	K secur.
L12.1.16	F+N+PE	multi	10	13	30	1		-	ravv.		1

Sezione Conduttori [mm ²]	$R_{cavo} [m\Omega]$	$X_{cavo} [m\Omega]$	$R_{tot} [m\Omega]$	$X_{tot} [m\Omega]$	$\Delta V_{cavo} [%]$	$\Delta V_{tot} [%]$	$\Delta V_{max prog} [%]$
fase neutro PE 1x 2,5 1x 2,5 1x 2,5	74,08	1,09	415,81 (1772,89)	76,24 (1079,29)	0,08	3,2 (2,4)	4

$I_b [A]$	$I_z [A]$	$I_{cc max inizio linea} [kA]$	$I_{cc max Fine linea} [kA]$	$I_{ccmin fine linea} [kA]$	$I_{cc Terra} [kA]$
1,2	36	0,3 (0,1)	0,26 (0,09)	0,11 (0,06)	0,11 (0,06)

Designazione / Conduttore

FTG18OM16-0,6/1kV - B2ca-s1a,d1,a1/Cu

INTERRUTTORE

Utenza	Interruttore	Poli	Curva Sganciatore	$I_n [A]$	$I_r [A]$	$T_r [s]$	$I_m [kA]$	$I_{sd} [kA]$
Siglatura	$T_{sd} [s]$	I_i	$I_g [xI_n - A]$	$T_g [s]$	Differenz.	Classe	$I_{\Delta n} [A]$	$T_{\Delta n} [ms]$
C206 Alimentatore picchetti porta	iC40 a	1+N	C	10	10	-	0,1	0,1
Q12.1.16	1+N	-	-	-	Vigi	A	0,3	Ist.

VERIFICHE PROTEZIONI

Sovraccarico	Corto Circuito massimo	Corto Circuito minimo	Persone
SI	SI	SI	SI

PROGETTAZIONE ATI:

CALCOLI E VERIFICHE

QUADRO: [QFI2] QUADRO FILTRO 2

LINEA: C301 SWITCH

CARATTERISTICHE GENERALI DELLA LINEA

P [kW]	$I_b [A]/I_{nm} [A]$	$I_{b L1} [A]$	$I_{b L2} [A]$	$I_{b L3} [A]$	cos ϕ_b	$K_{utilizzo}$	$K_{contemp.}$	η
0,2	0,96	0	0	0,96	0,9	1		

CAVO

Siglatura	Derivazione	tipo cond.	Lungh. [m]	Posa 64-8	$T_{emp.} [^{\circ}C]$	n° supp.	Resistività [$^{\circ}K m/W$]	Prof. di Posa [m]	ravv. dist.	altri circuiti	K secur.
L12.1.17	F+N+PE	multi	10	13	30	1		-	ravv.		1

Sezione Conduttori [mm ²]	$R_{cavo} [m\Omega]$	$X_{cavo} [m\Omega]$	$R_{tot} [m\Omega]$	$X_{tot} [m\Omega]$	$\Delta V_{cavo} [%]$	$\Delta V_{tot} [%]$	$\Delta V_{max prog} [%]$
fase neutro PE 1x 2,5 1x 2,5 1x 2,5	74,08	1,09	415,81 (1772,89)	76,24 (1079,29)	0,06	3,18 (2,39)	4

$I_b [A]$	$I_z [A]$	$I_{cc max inizio linea} [kA]$	$I_{cc max Fine linea} [kA]$	$I_{cc min fine linea} [kA]$	$I_{cc Terra} [kA]$
0,96	36	0,3 (0,1)	0,26 (0,09)	0,11 (0,06)	0,11 (0,06)

Designazione / Conduttore

FTG18OM16-0,6/1kV - B2ca-s1a,d1,a1/Cu

INTERRUTTORE

Utenza	Interruttore	Poli	Curva Sganciatore	$I_n [A]$	$I_r [A]$	$T_r [s]$	$I_m [kA]$	$I_{sd} [kA]$
Siglatura	$T_{sd} [s]$	I_i	$I_g [xI_n - A]$	$T_g [s]$	Differenz.	Classe	$I_{\Delta n} [A]$	$T_{\Delta n} [ms]$
C301 Switch	iC40 a	1+N	C	10	10	-	0,1	0,1
Q12.1.17	1+N	-	-	-	Vigi	A	0,03	Ist.

VERIFICHE PROTEZIONI

Sovraccarico	Corto Circuito massimo	Corto Circuito minimo	Persone
SI	SI	SI	SI

PROGETTAZIONE ATI:

CALCOLI E VERIFICHE

QUADRO: [QFI2] QUADRO FILTRO 2

LINEA: C302 PLC

CARATTERISTICHE GENERALI DELLA LINEA

P [kW]	$I_b [A]/I_{nm} [A]$	$I_{b L1} [A]$	$I_{b L2} [A]$	$I_{b L3} [A]$	cos φ_b	$K_{utilizzo}$	$K_{contemp.}$	η
0,2	0,96	0,96	0	0	0,9	1		

CAVO

Siglatura	Derivazione	tipo cond.	Lungh. [m]	Posa 64-8	$T_{emp.} [^{\circ}C]$	n° supp.	Resistività [$^{\circ}K m/W$]	Prof. di Posa [m]	ravv. dist.	altri circuiti	K secur.
L12.1.18	F+N+PE	multi	10	13	30	1		-	ravv.		1

Sezione Conduttori [mm ²]			$R_{cavo} [m\Omega]$	$X_{cavo} [m\Omega]$	$R_{tot} [m\Omega]$	$X_{tot} [m\Omega]$	$\Delta V_{cavo} [%]$	$\Delta V_{tot} [%]$	$\Delta V_{max prog} [%]$
fase	neutro	PE							
1x 2,5	1x 2,5	1x 2,5	74,08	1,09	415,81 (1772,89)	76,24 (1079,29)	0,06	3,18 (2,39)	4

$I_b [A]$	$I_z [A]$	$I_{cc max inizio linea} [kA]$	$I_{cc max Fine linea} [kA]$	$I_{ccmin fine linea} [kA]$	$I_{cc Terra} [kA]$
0,96	36	0,3 (0,1)	0,26 (0,09)	0,11 (0,06)	0,11 (0,06)

Designazione / Conduttore

FTG18OM16-0,6/1kV - B2ca-s1a,d1,a1/Cu

INTERRUTTORE

Utenza	Interruttore	Poli	Curva Sganciatore	$I_n [A]$	$I_r [A]$	$T_r [s]$	$I_m [kA]$	$I_{sd} [kA]$
Siglatura	$T_{sd} [s]$	I_i	$I_g [xI_n - A]$	$T_g [s]$	Differenz.	Classe	$I_{\Delta n} [A]$	$T_{\Delta n} [ms]$
C302 PLC	iC40 a	1+N	C	10	10	-	0,1	0,1
Q12.1.18	1+N	-	-	-	Vigi	A	0,03	Ist.

VERIFICHE PROTEZIONI

Sovraccarico	Corto Circuito massimo	Corto Circuito minimo	Persone
SI	SI	SI	SI

PROGETTAZIONE ATI:

CALCOLI E VERIFICHE

QUADRO: [QFI2] QUADRO FILTRO 2

LINEA: C303 AUX AUSILIARI

CARATTERISTICHE GENERALI DELLA LINEA

P [kW]	$I_b [A]/I_{nm} [A]$	$I_{b L1} [A]$	$I_{b L2} [A]$	$I_{b L3} [A]$	cos φ_b	$K_{utilizzo}$	$K_{contemp.}$	η
0,2	1,08	0	1,08	0	0,8	1		

CAVO

Siglatura	Derivazione	tipo cond.	Lungh. [m]	Posa 64-8	$T_{emp.} [^{\circ}C]$	n° supp.	Resistività [$^{\circ}K m/W$]	Prof. di Posa [m]	ravv. dist.	altri circuiti	K secur.
L12.1.19	F+N+PE	multi	5	21	30			-	ravv.		1

Sezione Conduttori [mm ²]	$R_{cavo} [m\Omega]$	$X_{cavo} [m\Omega]$	$R_{tot} [m\Omega]$	$X_{tot} [m\Omega]$	$\Delta V_{cavo} [%]$	$\Delta V_{tot} [%]$	$\Delta V_{max prog} [%]$
fase neutro PE 1x 2,5 1x 2,5 1x 2,5	37,04	0,55	378,77 (1735,85)	75,69 (1078,74)	0,03	3,15 (2,35)	4

$I_b [A]$	$I_z [A]$	$I_{cc max inizio linea} [kA]$	$I_{cc max Fine linea} [kA]$	$I_{ccmin fine linea} [kA]$	$I_{cc Terra} [kA]$
1,08	30	0,3 (0,1)	0,28 (0,1)	0,12 (0,06)	0,12 (0,06)

Designazione / Conduttore

FG16OM16-0,6/1 kV - Cca-s1b,d1,a1/Cu

INTERRUTTORE

Utenza	Interruttore	Poli	Curva Sganciatore	$I_n [A]$	$I_r [A]$	$T_r [s]$	$I_m [kA]$	$I_{sd} [kA]$
Siglatura	$T_{sd} [s]$	I_i	$I_g [xI_n - A]$	$T_g [s]$	Differenz.	Classe	$I_{\Delta n} [A]$	$T_{\Delta n} [ms]$
C303 Aux Ausiliari	iC40 a	1+N	C	10	10	-	0,1	0,1
Q12.1.19	1+N	-	-	-	Vigi	A	0,03	Ist.

VERIFICHE PROTEZIONI

Sovraccarico	Corto Circuito massimo	Corto Circuito minimo	Persone
SI	SI	SI	SI

PROGETTAZIONE ATI:

CALCOLI E VERIFICHE

QUADRO: [QFI2] QUADRO FILTRO 2

LINEA: C401 RISERVA

CARATTERISTICHE GENERALI DELLA LINEA

P [kW]	$I_b [A]/I_{nm} [A]$	$I_{b L1} [A]$	$I_{b L2} [A]$	$I_{b L3} [A]$	cos φ_b	$K_{utilizzo}$	$K_{contemp.}$	η
0	0	0	0	0				

INTERRUTTORE

Utenza	Interruttore	Poli	Curva Sganciatore	$I_n [A]$	$I_r [A]$	$T_r [s]$	$I_m [kA]$	$I_{sd} [kA]$
Siglatura	$T_{sd} [s]$	I_i	$I_g [xI_n - A]$	$T_g [s]$	Differenz.	Classe	$I_{\Delta n} [A]$	$T_{\Delta n} [ms]$
C401 Riserva	iC40 a	3+N	C	16	16	-	0,16	0,16
Q12.1.20	3+N	-	-	-	Vigi	A	0,3	Ist.

CALCOLI E VERIFICHE

QUADRO: [QFI2] QUADRO FILTRO 2

LINEA: C402 RISERVA

CARATTERISTICHE GENERALI DELLA LINEA

P [kW]	$I_b [A]/I_{nm} [A]$	$I_{b L1} [A]$	$I_{b L2} [A]$	$I_{b L3} [A]$	cos φ_b	$K_{utilizzo}$	$K_{contemp.}$	η
0	0	0	0	0				

INTERRUTTORE

Utenza	Interruttore	Poli	Curva Sganciatore	$I_n [A]$	$I_r [A]$	$T_r [s]$	$I_m [kA]$	$I_{sd} [kA]$
Siglatura	$T_{sd} [s]$	I_i	$I_g [xI_n - A]$	$T_g [s]$	Differenz.	Classe	$I_{\Delta n} [A]$	$T_{\Delta n} [ms]$
C402 Riserva	iC40 a	1+N	C	10	10	-	0,1	0,1
Q12.1.21	1+N	-	-	-	Vigi	A	0,03	Ist.

PROGETTAZIONE ATI:

CALCOLI E VERIFICHE

QUADRO: [QFI2] QUADRO FILTRO 2

LINEA: C403 RISERVA

CARATTERISTICHE GENERALI DELLA LINEA

P [kW]	$I_b [A]/I_{nm} [A]$	$I_{b L1} [A]$	$I_{b L2} [A]$	$I_{b L3} [A]$	cos φ_b	$K_{utilizzo}$	$K_{contemp.}$	η
0	0	0	0	0				

INTERRUTTORE

Utenza	Interruttore	Poli	Curva Sganciatore	$I_n [A]$	$I_r [A]$	$T_r [s]$	$I_m [kA]$	$I_{sd} [kA]$
Siglatura	$T_{sd} [s]$	I_i	$I_g [xI_n - A]$	$T_g [s]$	Differenz.	Classe	$I_{\Delta n} [A]$	$T_{\Delta n} [ms]$
C403 Riserva	iC40 a	1+N	C	10	10	-	0,1	0,1
Q12.1.22	1+N	-	-	-	Vigi	A	0,3	Ist.

CALCOLI E VERIFICHE

QUADRO: [QFI2] QUADRO FILTRO 2

LINEA: C404 RISERVA

CARATTERISTICHE GENERALI DELLA LINEA

P [kW]	$I_b [A]/I_{nm} [A]$	$I_{b L1} [A]$	$I_{b L2} [A]$	$I_{b L3} [A]$	cos φ_b	$K_{utilizzo}$	$K_{contemp.}$	η
0	0	0	0	0				

INTERRUTTORE

Utenza	Interruttore	Poli	Curva Sganciatore	$I_n [A]$	$I_r [A]$	$T_r [s]$	$I_m [kA]$	$I_{sd} [kA]$
Siglatura	$T_{sd} [s]$	I_i	$I_g [xI_n - A]$	$T_g [s]$	Differenz.	Classe	$I_{\Delta n} [A]$	$T_{\Delta n} [ms]$
C404 Riserva	iC40 a	1+N	C	16	16	-	0,16	0,16
Q12.1.23	1+N	-	-	-	Vigi	A	0,3	Ist.

PROGETTAZIONE ATI:

ALIMENTAZIONE

DATI GENERALI DI IMPIANTO

Tensione Nominale [V]	Sistema di Neutro	Distribuzione	P. Contrattuale [kW]	Frequenza[Hz]
400	TNS	3 Fasi + Neutro	-	50

ALIMENTAZIONE PRINCIPALE: TRASFORMATORE

n° trafo	n° rami attivi	S _{cc} a monte [MVA]	S _n [kVA]	I _n Trafo [A]	V _{cc} [%]	P _{cu} [kW]
2	2	500	400	580,19	6	4,5

ALIMENTAZIONE DI RISERVA: GENERATORE
 QUADRO: [QGBT] QUADRO GENERALE DI BASSA TENSIONE
 LINEA: ARRIVO DA GRUPPO ELETTROGENO

Potenza [kVA]	X Subtransitoria [%]	X Omopolare [%]
400	10	6

PROGETTAZIONE ATI:

STRUTTURA QUADRI

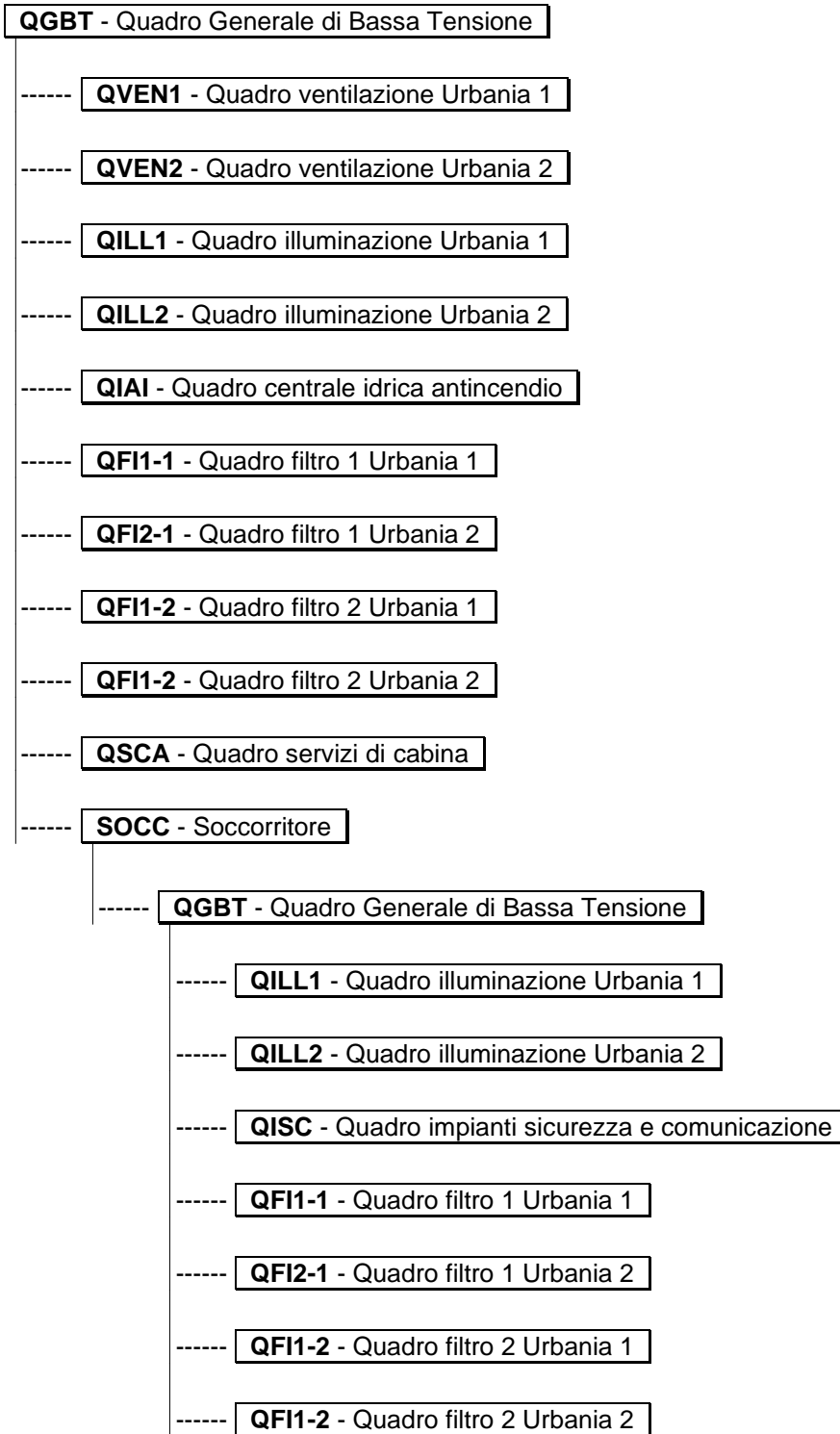

PROGETTAZIONE ATI:

LINEE

Utenza	Siglatura	Ph/N/PE Derivazione	P [kW]	Cos φ	Tensione [V]	I _b [A]
--------	-----------	------------------------	--------	-------	-----------------	-----------------------

Quadro: [QGBT] Quadro Generale di Bassa Tensione

Scaricatore sovratensione		3F+N+PE	0		400	0
Multimetro		3F+N+PE	0		400	0
N001 QVEN1 Vent. Urbana 1		3F+N+PE	255,74	0,80	400	463,81
N002 QILL1 Illum. Urbana 1		3F+N+PE	19,04	0,89	400	31,29
N003 QIAI Q idrico antincendio		3F+N+PE	19,05	0,80	400	38,89
N004 QF11-1 Q filtro 1 Urbana 1		3F+N+PE	9,76	0,84	400	23,14
N005 QF12-1 Q filtro 2 Urbana 1		3F+N+PE	9,83	0,84	400	22,98
N006 QVEN2 Vent. Urbana 2		3F+N+PE	255,74	0,80	400	463,81
N007 QILL2 Illum. Urbana 2		3F+N+PE	19,04	0,89	400	31,29
N008 QF11-1 Q filtro 1 Urbana 2		3F+N+PE	9,76	0,84	400	23,14
N009 QF12-2 Q filtro 2 Urbana 2		3F+N+PE	9,83	0,84	400	22,98
N010 QSCA Q. servizi cabina		3F+N+PE	9,84	0,80	400	19,82
N011 SOCC Soccorritore		3F+N+PE	63,07	0,99	400	92,33
N012 Rifasamento 120 kVAr	R0.1.15	3F+PE	116,71 VAR	(0,95)	400	240,89
N301 Aux Ausiliari	U0.1.16	F+N+PE	0,2	0,80	230	1,08
N401 Riserva		3F+N+PE	0		400	0
N402 Riserva		3F+N+PE	0		400	0
N403 Riserva		3F+N+PE	0		400	0

Quadro: [QVEN1] Quadro ventilazione Urbana 1

Multimetro		3F+N+PE	0		400	0
------------	--	---------	---	--	-----	---

PROGETTAZIONE ATI:

IMPIANTI TECNOLOGICI – ELABORATI GENERALI – CALCOLO ELETTRICO

Utenza	Siglatura	Ph/N/PE Derivazione	P [kW]	Cos φ	Tensione [V]	I _b [A]
N101 Elettroventilatore 1-01	M1.1.2	3F+PE	30	0,80	400	54,12
N102 Elettroventilatore 1-02	M1.1.3	3F+PE	30	0,80	400	54,12
N103 Elettroventilatore 1-03	M1.1.4	3F+PE	30	0,80	400	54,12
N104 Elettroventilatore 1-04	M1.1.5	3F+PE	30	0,80	400	54,12
N105 Elettroventilatore 1-05	M1.1.6	3F+PE	30	0,80	400	54,12
N106 Elettroventilatore 1-06	M1.1.7	3F+PE	30	0,80	400	54,12
N107 Elettroventilatore 1-07	M1.1.8	3F+PE	30	0,80	400	54,12
N108 Elettroventilatore 1-08	M1.1.9	3F+PE	30	0,80	400	54,12
N109 Elettroventilatore 1-09	M1.1.10	3F+PE	30	0,80	400	54,12
N110 Elettroventilatore 1-10	M1.1.11	3F+PE	30	0,80	400	54,12
N111 Elettroventilatore 1-11	M1.1.12	3F+PE	30	0,80	400	54,12
N112 Elettroventilatore 1-12	M1.1.13	3F+PE	30	0,80	400	54,12
N301 Aux Ausiliari	U1.1.14	F+N+PE	0,2	0,80	230	1,08

Quadro: [QVEN2] Quadro ventilazione Urbania 2

Multimetro		3F+N+PE	0		400	0
N101 Elettroventilatore 2-01	M2.1.2	3F+PE	30	0,80	400	54,12
N102 Elettroventilatore 2-02	M2.1.3	3F+PE	30	0,80	400	54,12
N103 Elettroventilatore 2-03	M2.1.4	3F+PE	30	0,80	400	54,12
N104 Elettroventilatore 2-04	M2.1.5	3F+PE	30	0,80	400	54,12
N105 Elettroventilatore 2-05	M2.1.6	3F+PE	30	0,80	400	54,12
N106 Elettroventilatore 2-06	M2.1.7	3F+PE	30	0,80	400	54,12
N107 Elettroventilatore 2-07	M2.1.8	3F+PE	30	0,80	400	54,12
N108 Elettroventilatore 2-08	M2.1.9	3F+PE	30	0,80	400	54,12
N109 Elettroventilatore 2-09	M2.1.10	3F+PE	30	0,80	400	54,12
N110 Elettroventilatore 2-10	M2.1.11	3F+PE	30	0,80	400	54,12
N111 Elettroventilatore 2-11	M2.1.12	3F+PE	30	0,80	400	54,12
N112 Elettroventilatore 2-12	M2.1.13	3F+PE	30	0,80	400	54,12
N301 Aux Ausiliari	U2.1.14	F+N+PE	0,2	0,80	230	1,08

PROGETTAZIONE ATI:

IMPIANTI TECNOLOGICI – ELABORATI GENERALI – CALCOLO ELETTRICO

Utenza	Siglatura	Ph/N/PE Derivazione	P [kW]	Cos φ	Tensione [V]	I _b [A]
--------	-----------	------------------------	--------	-------	-----------------	-----------------------

Quadro: [QILL1] Quadro illuminazione Urbania 1

Multimetro		3F+N+PE	0		400	0
N201		3F+N+PE	10	0,90	400	16,1
Generale rinforzo ovest						
N201-R1	U3.2.1	3F+N+PE	5	0,90	400	8,01
Rinforzo 1						
N201-R1	U3.2.2	3F+N+PE	5	0,90	400	8,01
Rinforzo 2						
N202		3F+N+PE	10	0,90	400	16,1
Generale rinforzo est						
N202-R1	U3.2.3	3F+N+PE	5	0,90	400	8,01
Rinforzo 1						
N202-R1	U3.2.4	3F+N+PE	5	0,90	400	8,01
Rinforzo 2						
N203		3F+N+PE	2,2	0,90	400	3,52
Permanente ordinaria	U3.1.4					
N301						
Aux	U3.1.5	F+N+PE	0,2	0,80	230	1,08
Ausiliari						
N401		3F+N+PE	0		400	0
Riserva						
N402		3F+N+PE	0		400	0
Riserva						

Quadro: [QILL2] Quadro illuminazione Urbania 2

Multimetro		3F+N+PE	0		400	0
N201		3F+N+PE	10	0,90	400	16,1
Generale rinforzo ovest						
N201-R1	U4.2.1	3F+N+PE	5	0,90	400	8,01
Rinforzo 1						
N201-R1	U4.2.2	3F+N+PE	5	0,90	400	8,01
Rinforzo 2						
N202		3F+N+PE	10	0,90	400	16,1
Generale rinforzo est						
N202-R1	U4.2.3	3F+N+PE	5	0,90	400	8,01
Rinforzo 1						
N202-R1	U4.2.4	3F+N+PE	5	0,90	400	8,01
Rinforzo 2						
N203		3F+N+PE	2,2	0,90	400	3,52
Permanente ordinaria	U4.1.4					
N301						
Aux	U4.1.5	F+N+PE	0,2	0,80	230	1,08
Ausiliari						
N401		3F+N+PE	0		400	0
Riserva						
N402		3F+N+PE	0		400	0
Riserva						

Quadro: [QIAI] Quadro centrale idrica antincendio

Spie presenza tensione		3F+N+PE	0		400	0
N101						
Alimentazione quadro elettropompa	U5.1.2	3F+N+PE	18,5	0,80	400	33,37
N102						
Alimentazione quadro pompa pilota	U5.1.3	3F+N+PE	1,5	0,80	400	2,7

PROGETTAZIONE ATI:

IMPIANTI TECNOLOGICI – ELABORATI GENERALI – CALCOLO ELETTRICO

Utenza	Siglatura	Ph/N/PE Derivazione	P [kW]	Cos φ	Tensione [V]	I _b [A]
N103 Alimentazione quadro motopompa	U5.1.4	F+N+PE	0,5	0,80	230	2,71
N104 Prese di servizio	U5.1.5	F+N+PE	2,5	0,80	230	13,58
N105 Termoconvettore	U5.1.6	F+N+PE	1	0,80	230	5,43
N106 Pompa drenaggio	M5.1.7	3F+PE	1,1	0,80	400	1,98
N201 Illuminazione locale	U5.1.8	F+N+PE	0,1	0,90	230	0,48
N202 Illuminazione sicurezza	U5.1.9	F+N+PE	0,01	0,90	230	0,04
N301 Aux	U5.1.10	F+N+PE	0,2	0,80	230	1,08
Ausiliari N401 Riserva		F+N+PE	0		230	0
N402 Riserva		F+N+PE	0		230	0

Quadro: [QF11-1] Quadro filtro 1 Urbania 1

Spie presenza tensione		3F+N+PE	0		400	0
N101 Ventilatore pressurizzazione	M6.1.2	3F+PE	3	0,98	400	4,41
N102 Presa trifase	U6.1.3	3F+N+PE	8	0,80	400	14,43
N103 Presa monofase	U6.1.4	F+N+PE	2,5	0,80	230	13,58
N201 Illuminazione filtro	U6.1.5	F+N+PE	0,03	0,90	230	0,14
N202 Illuminazione cunicolo ovest	U6.1.6	F+N+PE	0,35	0,90	230	1,69
N203 Illuminazione cunicolo est	U6.1.7	F+N+PE	0,5	0,90	230	2,41
N301 Aux	U6.1.8	F+N+PE	0,2	0,80	230	1,08
Ausiliari N401 Riserva		F+N+PE	0		230	0
N402 Riserva		F+N+PE	0		230	0

Quadro: [QF12-1] Quadro filtro 1 Urbania 2

Spie presenza tensione		3F+N+PE	0		400	0
N101 Ventilatore pressurizzazione	M7.1.2	3F+PE	3	0,98	400	4,41
N102 Presa trifase	U7.1.3	3F+N+PE	8	0,80	400	14,43
N103 Presa monofase	U7.1.4	F+N+PE	2,5	0,80	230	13,58
N201 Illuminazione filtro	U7.1.5	F+N+PE	0,03	0,90	230	0,14
N202 Illuminazione cunicolo ovest	U7.1.6	F+N+PE	0,35	0,90	230	1,69
N203 Illuminazione cunicolo est	U7.1.7	F+N+PE	0,5	0,90	230	2,41
N301 Aux	U7.1.8	F+N+PE	0,2	0,80	230	1,08

PROGETTAZIONE ATI:

IMPIANTI TECNOLOGICI – ELABORATI GENERALI – CALCOLO ELETTRICO

Utenza	Siglatura	Ph/N/PE Derivazione	P [kW]	Cos φ	Tensione [V]	I _b [A]
Ausiliari						
N401 Riserva		F+N+PE	0		230	0
N402 Riserva		F+N+PE	0		230	0

Quadro: [QF11-2] Quadro filtro 2 Urbania 1

Spie presenza tensione		3F+N+PE	0		400	0
N101 Ventilatore pressurizzazione	M8.1.2	3F+PE	3	0,98	400	4,41
N102 Presa trifase	U8.1.3	3F+N+PE	8	0,80	400	14,43
N103 Presa monofase	U8.1.4	F+N+PE	2,5	0,80	230	13,58
N201 Illuminazione filtro	U8.1.5	F+N+PE	0,03	0,90	230	0,14
N202 Illuminazione cunicolo ovest	U8.1.6	F+N+PE	0,5	0,90	230	2,41
N203 Illuminazione cunicolo est	U8.1.7	F+N+PE	0,45	0,90	230	2,17
N301 Aux	U8.1.8	F+N+PE	0,2	0,80	230	1,08
Ausiliari						
N401 Riserva		F+N+PE	0		230	0
N402 Riserva		F+N+PE	0		230	0

Quadro: [QF11-2] Quadro filtro 2 Urbania 2

Spie presenza tensione		3F+N+PE	0		400	0
N101 Ventilatore pressurizzazione	M9.1.2	3F+PE	3	0,98	400	4,41
N102 Presa trifase	U9.1.3	3F+N+PE	8	0,80	400	14,43
N103 Presa monofase	U9.1.4	F+N+PE	2,5	0,80	230	13,58
N201 Illuminazione filtro	U9.1.5	F+N+PE	0,03	0,90	230	0,14
N202 Illuminazione cunicolo ovest	U9.1.6	F+N+PE	0,5	0,90	230	2,41
N203 Illuminazione cunicolo est	U9.1.7	F+N+PE	0,45	0,90	230	2,17
N301 Aux	U9.1.8	F+N+PE	0,2	0,80	230	1,08
Ausiliari						
N401 Riserva		F+N+PE	0		230	0
N402 Riserva		F+N+PE	0		230	0

Quadro: [QSCA] Quadro servizi di cabina

Spie presenza tensione		3F+N+PE	0		400	0
N101 Prese trifase	U10.1.2	3F+N+PE	8	0,80	400	14,43
N102 Prese trifase	U10.1.3	3F+N+PE	8	0,80	400	14,43
N103	U10.1.4	F+N+PE	2,5	0,80	230	13,58

PROGETTAZIONE ATI:

IMPIANTI TECNOLOGICI – ELABORATI GENERALI – CALCOLO ELETTRICO

Utenza	Siglatura	Ph/N/PE Derivazione	P [kW]	Cos φ	Tensione [V]	I _b [A]
Prese monofase						
N104 Prese monofase	U10.1.5	F+N+PE	2,5	0,80	230	13,58
N105 Estrattore sala quadri	U10.1.6	F+N+PE	0,5	0,80	230	2,71
N106 Estrattore locale GE	U10.1.7	F+N+PE	0,5	0,80	230	2,71
N107 Termoconvettore sala quadri	U10.1.8	F+N+PE	1	0,80	230	5,43
N108 Termoconvettore locale imp speciali	U10.1.9	F+N+PE	1	0,80	230	5,43
N201 Illuminazione locali quadri	U10.1.10	F+N+PE	0,1	0,90	230	0,48
N202 Illuminazione locali ENEL	U10.1.11	F+N+PE	0,1	0,90	230	0,48
N203 Illuminazione esterna	U10.1.12	F+N+PE	0,1	0,90	230	0,48
N204 Illuminazione emergenza	U10.1.13	F+N+PE	0,1	0,90	230	0,48
N301 Aux	U10.1.14	F+N+PE	0,2	0,80	230	1,08
Ausiliari						
N302 Interruttore crepuscolare		3F+N+PE	0		400	0
N401 Riserva		F+N+PE	0		230	0
N402 Riserva		F+N+PE	0		230	0
N403 Riserva		F+N+PE	0		230	0
N404 Riserva		F+N+PE	0		230	0

Quadro: [SOCC] Soccorritore

SOCC Alimentazione soccorritore		3F+N+PE	63,07	0,99	400	91,95
------------------------------------	--	---------	-------	------	-----	-------

Quadro: [QGBT] Quadro Generale di Bassa Tensione

Scaricatore sovratensione		3F+N+PE	0		400	0
Multimetro		3F+N+PE	0		400	0
C001 QILL1 Illum. Urbania 1		3F+N+PE	3,9	0,85	400	7,31
C002 QISC Q Imp Sic e Com		3F+N+PE	4,18	0,80	400	14,67
C003 QF11-1 Q filtro 1 Urbania 1		3F+N+PE	5,58	0,83	400	11,25
C004 QF12-1 Q filtro 2 Urbania 1		3F+N+PE	5,58	0,83	400	11,25
C005 QILL2 Illum. Urbania 2		3F+N+PE	3,9	0,85	400	7,31
C006 QF11-2		3F+N+PE	5,58	0,83	400	11,25

PROGETTAZIONE ATI:

IMPIANTI TECNOLOGICI – ELABORATI GENERALI – CALCOLO ELETTRICO

Utenza	Siglatura	Ph/N/PE Derivazione	P [kW]	Cos φ	Tensione [V]	I _b [A]
Q filtro 1 Urbania 2						
C007						
QF12-2		3F+N+PE	5,58	0,83	400	11,25
Q filtro 2 Urbania 2						
C301						
Aux	U12.1.10	F+N+PE	0,2	0,80	230	1,08
Ausiliari						
C401						
Riserva		3F+N+PE	0		400	0
C402						
Riserva		3F+N+PE	0		400	0

Quadro: [QILL1] Quadro illuminazione Urbania 1

Spie presenza tensione		3F+N+PE	0		400	0
C201						
Permanente sicurezza	U13.1.2	3F+N+PE	2,2	0,90	400	3,52
C202						
Luminanzometro imbocco ovest	U13.1.3	F+N+PE	0,5	0,80	230	2,71
C203						
Luminanzometro imbocco est	U13.1.4	F+N+PE	0,5	0,80	230	2,71
C204						
Controllo illuminazione	U13.1.5	F+N+PE	0,5	0,80	230	2,71
N301						
Aux	U13.1.6	F+N+PE	0,2	0,80	230	1,08
Ausiliari						
N401						
Riserva		F+N+PE	0		230	0
N402						
Riserva		3F+N+PE	0		400	0

Quadro: [QILL2] Quadro illuminazione Urbania 2

Spie presenza tensione		3F+N+PE	0		400	0
C201						
Permanente sicurezza	U14.1.2	3F+N+PE	2,2	0,90	400	3,52
C202						
Luminanzometro imbocco ovest	U14.1.3	F+N+PE	0,5	0,80	230	2,71
C203						
Luminanzometro imbocco est	U14.1.4	F+N+PE	0,5	0,80	230	2,71
C204						
Controllo illuminazione	U14.1.5	F+N+PE	0,5	0,80	230	2,71
N301						
Aux	U14.1.6	F+N+PE	0,2	0,80	230	1,08
Ausiliari						
N401						
Riserva		F+N+PE	0		230	0
N402						
Riserva		3F+N+PE	0		400	0

Quadro: [QISC] Quadro impianti sicurezza e comunicazione

Spie presenza tensione		3F+N+PE	0		400	0
C301						
Centrale rivelazione incendi Urbania 1	U15.1.2	F+N+PE	0,25	0,80	230	1,35
C302						
Centrale rivelazione incendi	U15.1.3	F+N+PE	0,25	0,80	230	1,35

PROGETTAZIONE ATI:

IMPIANTI TECNOLOGICI – ELABORATI GENERALI – CALCOLO ELETTRICO

Utenza	Siglatura	Ph/N/PE Derivazione	P [kW]	Cos φ	Tensione [V]	I _b [A]
Urbania 2						
C303 Rack videosorveglianza	U15.1.4	F+N+PE	0,5	0,80	230	2,71
C304 Switch	U15.1.5	F+N+PE	0,2	0,80	230	1,08
C305 PLC	U15.1.6	F+N+PE	0,25	0,80	230	1,35
C306 Centrale antintrusione	U15.1.7	F+N+PE	0,15	0,80	230	0,81
C307 Ausiliari GE	U15.1.8	F+N+PE	0,1	0,80	230	0,54
C308 Presca PC	U15.1.9	F+N+PE	2,5	0,80	230	13,58
C309 Centrale rivelazione incendi cabina	U15.1.10	F+N+PE	0,25	0,80	230	1,35
C310 Aux Ausiliari	U15.1.11	F+N+PE	0,2	0,80	230	1,08
C401 Riserva		F+N+PE	0		230	0
C402 Riserva		F+N+PE	0		230	0

Quadro: [QF11-1] Quadro filtro 1 Urbania 1

Spie presenza tensione		3F+N+PE	0		400	0
C101 Telecamere galleria	U16.1.2	3F+N+PE	0,6	0,80	400	1,08
C102 Telecamere cunicolo	U16.1.3	3F+N+PE	0,5	0,80	400	0,9
C103 Dome imbocco ovest	U16.1.4	3F+N+PE	0,25	0,80	400	0,45
C104 Postazioni SOS	U16.1.5	3F+N+PE	0,6	0,80	400	1,08
C105 Segnaletica luminosa	U16.1.6	3F+N+PE	0,5	0,80	400	0,9
C106 Anemometro	U16.1.7	F+N+PE	0,25	0,80	230	1,35
C107 Misuratore CO - NO - OP	U16.1.8	F+N+PE	0,25	0,80	230	1,35
C108 F/C + PMV imbocco ovest	U16.1.9	3F+N+PE	1,2	0,80	400	2,16
C201 Illuminazione cunicolo ovest	U16.1.10	F+N+PE	0,35	0,90	230	1,69
C202 Illuminazione cunicolo est	U16.1.11	F+N+PE	0,5	0,90	230	2,41
C203 Illuminazione emergenza	U16.1.12	F+N+PE	0,1	0,90	230	0,48
C204 Alimentatore picchetti	U16.1.13	F+N+PE	0,25	0,90	230	1,2
C205 Alimentatore picchetti porta	U16.1.14	F+N+PE	0,25	0,90	230	1,2
C301 Switch	U16.1.15	F+N+PE	0,2	0,90	230	0,96
C302 PLC	U16.1.16	F+N+PE	0,2	0,90	230	0,96
C303 Aux Ausiliari	U16.1.17	F+N+PE	0,2	0,80	230	1,08

PROGETTAZIONE ATI:

IMPIANTI TECNOLOGICI – ELABORATI GENERALI – CALCOLO ELETTRICO

Utenza	Siglatura	Ph/N/PE Derivazione	P [kW]	Cos φ	Tensione [V]	I _b [A]
C401 Riserva		3F+N+PE	0		400	0
C402 Riserva		F+N+PE	0		230	0
C403 Riserva		F+N+PE	0		230	0
C404 Riserva		F+N+PE	0		230	0

Quadro: [QFI2-1] Quadro filtro 1 Urbania 2

Spie presenza tensione		3F+N+PE	0		400	0
C101 Telecamere galleria	U17.1.2	3F+N+PE	0,6	0,80	400	1,08
C102 Telecamere cunicolo	U17.1.3	3F+N+PE	0,5	0,80	400	0,9
C103 Dome imbocco ovest	U17.1.4	3F+N+PE	0,25	0,80	400	0,45
C104 Postazioni SOS	U17.1.5	3F+N+PE	0,6	0,80	400	1,08
C105 Segnaletica luminosa	U17.1.6	3F+N+PE	0,5	0,80	400	0,9
C106 Anemometro	U17.1.7	F+N+PE	0,25	0,80	230	1,35
C107 Misuratore CO - NO - OP	U17.1.8	F+N+PE	0,25	0,80	230	1,35
C108 F/C + PMV imbocco ovest	U17.1.9	3F+N+PE	1,2	0,80	400	2,16
C201 Illuminazione cunicolo ovest	U17.1.10	F+N+PE	0,35	0,90	230	1,69
C202 Illuminazione cunicolo est	U17.1.11	F+N+PE	0,5	0,90	230	2,41
C203 Illuminazione emergenza	U17.1.12	F+N+PE	0,1	0,90	230	0,48
C204 Alimentatore picchetti	U17.1.13	F+N+PE	0,25	0,90	230	1,2
C205 Alimentatore picchetti porta	U17.1.14	F+N+PE	0,25	0,90	230	1,2
C301 Switch	U17.1.15	F+N+PE	0,2	0,90	230	0,96
C302 PLC	U17.1.16	F+N+PE	0,2	0,90	230	0,96
C303 Aux Ausiliari	U17.1.17	F+N+PE	0,2	0,80	230	1,08
C401 Riserva		3F+N+PE	0		400	0
C402 Riserva		F+N+PE	0		230	0
C403 Riserva		F+N+PE	0		230	0
C404 Riserva		F+N+PE	0		230	0

Quadro: [QFI1-2] Quadro filtro 2 Urbania 1

Spie presenza tensione		3F+N+PE	0		400	0
C101 Telecamere galleria	U18.1.2	3F+N+PE	0,6	0,80	400	1,08
C102 Telecamere cunicolo	U18.1.3	3F+N+PE	0,5	0,80	400	0,9

PROGETTAZIONE ATI:

IMPIANTI TECNOLOGICI – ELABORATI GENERALI – CALCOLO ELETTRICO

Utenza	Siglatura	Ph/N/PE Derivazione	P [kW]	Cos φ	Tensione [V]	I _b [A]
C103 Dome imbocco ovest	U18.1.4	3F+N+PE	0,25	0,80	400	0,45
C104 Postazioni SOS	U18.1.5	3F+N+PE	0,6	0,80	400	1,08
C105 Segnaletica luminosa	U18.1.6	3F+N+PE	0,5	0,80	400	0,9
C106 Anemometro	U18.1.7	F+N+PE	0,25	0,80	230	1,35
C107 Misuratore CO - NO - OP	U18.1.8	F+N+PE	0,25	0,80	230	1,35
C108 F/C + PMV imbocco ovest	U18.1.9	3F+N+PE	1,2	0,80	400	2,16
C201 Illuminazione cunicolo ovest	U18.1.10	F+N+PE	0,35	0,90	230	1,69
C202 Illuminazione cunicolo est	U18.1.11	F+N+PE	0,5	0,90	230	2,41
C203 Illuminazione emergenza	U18.1.12	F+N+PE	0,1	0,90	230	0,48
C204 Alimentatore picchetti	U18.1.13	F+N+PE	0,25	0,90	230	1,2
C205 Alimentatore picchetti porta	U18.1.14	F+N+PE	0,25	0,90	230	1,2
C301 Switch	U18.1.15	F+N+PE	0,2	0,90	230	0,96
C302 PLC	U18.1.16	F+N+PE	0,2	0,90	230	0,96
C303 Aux	U18.1.17	F+N+PE	0,2	0,80	230	1,08
Ausiliari						
C401 Riserva		3F+N+PE	0		400	0
C402 Riserva		F+N+PE	0		230	0
C403 Riserva		F+N+PE	0		230	0
C404 Riserva		F+N+PE	0		230	0

Quadro: [QF11-2] Quadro filtro 2 Urbania 2

Spie presenza tensione		3F+N+PE	0		400	0
C101 Telecamere galleria	U19.1.2	3F+N+PE	0,6	0,80	400	1,08
C102 Telecamere cunicolo	U19.1.3	3F+N+PE	0,5	0,80	400	0,9
C103 Dome imbocco ovest	U19.1.4	3F+N+PE	0,25	0,80	400	0,45
C104 Postazioni SOS	U19.1.5	3F+N+PE	0,6	0,80	400	1,08
C105 Segnaletica luminosa	U19.1.6	3F+N+PE	0,5	0,80	400	0,9
C106 Anemometro	U19.1.7	F+N+PE	0,25	0,80	230	1,35
C107 Misuratore CO - NO - OP	U19.1.8	F+N+PE	0,25	0,80	230	1,35
C108 F/C + PMV imbocco ovest	U19.1.9	3F+N+PE	1,2	0,80	400	2,16
C201 Illuminazione cunicolo ovest	U19.1.10	F+N+PE	0,35	0,90	230	1,69
C202 Illuminazione cunicolo est	U19.1.11	F+N+PE	0,5	0,90	230	2,41

PROGETTAZIONE ATI:

IMPIANTI TECNOLOGICI – ELABORATI GENERALI – CALCOLO ELETTRICO

Utenza	Siglatura	Ph/N/PE Derivazione	P [kW]	Cos φ	Tensione [V]	I _b [A]
C203 Illuminazione emergenza	U19.1.12	F+N+PE	0,1	0,90	230	0,48
C204 Alimentatore picchetti	U19.1.13	F+N+PE	0,25	0,90	230	1,2
C205 Alimentatore picchetti porta	U19.1.14	F+N+PE	0,25	0,90	230	1,2
C301 Switch	U19.1.15	F+N+PE	0,2	0,90	230	0,96
C302 PLC	U19.1.16	F+N+PE	0,2	0,90	230	0,96
C303 Aux	U19.1.17	F+N+PE	0,2	0,80	230	1,08
Ausiliari						
C401 Riserva		3F+N+PE	0		400	0
C402 Riserva		F+N+PE	0		230	0
C403 Riserva		F+N+PE	0		230	0
C404 Riserva		F+N+PE	0		230	0

PROGETTAZIONE ATI:

LISTA LIMITATORI DI SOVRATENSIONE

Utenza	Modello SPD	I_{lim} [kA]	I_{max} [kA]	I_n [kA]	U_p [kV]
--------	-------------	-------------------	-------------------	---------------	---------------

Quadro: [QGBT] Quadro Generale di Bassa Tensione

Scaricatore sovratensione	iQuick PRD20r 3P+N Tipo 2		20	5	1,5
---------------------------	---------------------------	--	----	---	-----

Quadro: [QGBT] Quadro Generale di Bassa Tensione

Scaricatore sovratensione	iQuick PRD20r 3P+N Tipo 2		20	5	1,5
---------------------------	---------------------------	--	----	---	-----

RIFASAMENTO

Utenza	Siglatura	P [kW]	Q [kvar]	Cos ϕ Da rifasare	Cos ϕ rifasato
--------	-----------	--------	----------	---------------------------	------------------------

Quadro: [QGBT] Quadro Generale di Bassa Tensione

N012 Rifasamento 120 kVAr	R0.1.15	340,47	116,71	0,89	0,89
---------------------------------	---------	--------	--------	------	------

UPS

Collocazione	Fasi ingresso	A_n [kVA]	THDi [%]	η	In rete 1 [A]	Tipo batteria
Descrizione UPS	Fasi uscita	cos ϕ	Tecnologia		In rete 2 [A]	Autonomia [min]

UPS: [SOCC] Soccorritore

[SOCC]	3	50	3	0,97	91,96	
GALAXY VS 50 kVA	3	0,99	on-line	-	-	30

CALCOLI E VERIFICHE

QUADRO: [QGBT] QUADRO GENERALE DI BASSA TENSIONE

LINEA: ARRIVO QMT

CARATTERISTICHE GENERALI DELLA LINEA

P [kW]	$I_b [A]/I_{nm} [A]$	$I_{b L1} [A]$	$I_{b L2} [A]$	$I_{b L3} [A]$	cos φ_b	$K_{utilizzo}$	$K_{contemp.}$	η
170,23	282,18	282,18	273,64	271,72	0,89		0,5	

CAVO

Siglatura	Derivazione	tipo cond.	Lungh. [m]	Posa 64-8	$T_{emp.} [^{\circ}C]$	n° supp.	Resistività [$^{\circ}K m/W$]	Prof. di Posa [m]	ravv. dist.	altri circuiti	K secur.
L1	3F+N+PE	uni	15	43	30			-	ravv.		1

Sezione Conduttori [mm ²]			$R_{cavo} [m\Omega]$	$X_{cavo} [m\Omega]$	$R_{tot} [m\Omega]$	$X_{tot} [m\Omega]$	$\Delta V_{cavo} [%]$	$\Delta V_{tot} [%]$	$\Delta V_{max prog} [%]$
fase	neutro	PE							
1x240	1x120	1x120	1,16	1,35	5,73	25,43	0,22	0,22	4

$I_b [A]$	$I_z [A]$	$I_{cc max inizio linea} [kA]$	$I_{cc max Fine linea} [kA]$	$I_{ccmin fine linea} [kA]$	$I_{cc Terra} [kA]$
282,18	607	10,36	9,74	7,2	7,2

Designazione / Conduttore
FG16M16-0,6/1 kV - Cca-s1b,d1,a1/Cu

INTERRUTTORE

Utenza	Interruttore	Poli	Curva Sganciatore	$I_n [A]$	$I_r [A]$	$T_r [s]$	$I_m [kA]$	$I_{sd} [kA]$
Siglatura	$T_{sd} [s]$	I_i	$I_g [xI_n - A]$	$T_g [s]$	Differenz.	Classe	$I_{\Delta n} [A]$	$T_{\Delta n} [ms]$
Arrivo QMT	NSX630 F	4	MicroL2.3	400	288	-	2,88	2,88
Q1	4	-	-	-				

VERIFICHE PROTEZIONI

Sovraccarico	Corto Circuito massimo	Corto Circuito minimo	Persone
SI	-	-	-

PROGETTAZIONE ATI:

CALCOLI E VERIFICHE

QUADRO: [QGBT] QUADRO GENERALE DI BASSA TENSIONE

LINEA: ARRIVO QMT

CARATTERISTICHE GENERALI DELLA LINEA

P [kW]	$I_b [A]/I_{nm} [A]$	$I_{b L1} [A]$	$I_{b L2} [A]$	$I_{b L3} [A]$	cos φ_b	$K_{utilizzo}$	$K_{contemp.}$	η
170,23	282,18	282,18	273,64	271,72	0,89		0,5	

CAVO

Siglatura	Derivazione	tipo cond.	Lungh. [m]	Posa 64-8	$T_{emp.} [^{\circ}C]$	n° supp.	Resistività [$^{\circ}K m/W$]	Prof. di Posa [m]	ravv. dist.	altri circuiti	K secur.
L2	3F+N+PE	uni	15	43	30			-	ravv.		1

Sezione Conduttori [mm ²]	$R_{cavo} [m\Omega]$	$X_{cavo} [m\Omega]$	$R_{tot} [m\Omega]$	$X_{tot} [m\Omega]$	$\Delta V_{cavo} [%]$	$\Delta V_{tot} [%]$	$\Delta V_{max prog} [%]$
fase neutro PE 1x240 1x120 1x120	1,16	1,35	5,73	25,43	0,22	0,22	4

$I_b [A]$	$I_z [A]$	$I_{cc max inizio linea} [kA]$	$I_{cc max Fine linea} [kA]$	$I_{ccmin fine linea} [kA]$	$I_{cc Terra} [kA]$
282,18	607	10,36	9,74	7,2	7,2

Designazione / Conduttore
FG16M16-0,6/1 kV - Cca-s1b,d1,a1/Cu

INTERRUTTORE

Utenza	Interruttore	Poli	Curva Sganciatore	$I_n [A]$	$I_r [A]$	$T_r [s]$	$I_m [kA]$	$I_{sd} [kA]$
Arrivo QMT	NSX630 F	4	MicroL2.3	400	288	-	2,88	2,88
Q2	4	-	-	-	-	-	-	-

VERIFICHE PROTEZIONI

Sovraccarico	Corto Circuito massimo	Corto Circuito minimo	Persone
SI	-	-	-

PROGETTAZIONE ATI:

CALCOLI E VERIFICHE

QUADRO: [QGBT] QUADRO GENERALE DI BASSA TENSIONE

LINEA: ARRIVO DA GRUPPO ELETTROGENO

CARATTERISTICHE GENERALI DELLA LINEA

P [kW]	$I_b [A]/I_{nm} [A]$	$I_{b L1} [A]$	$I_{b L2} [A]$	$I_{b L3} [A]$	cos φ_b	$K_{utilizzo}$	$K_{contemp.}$	η
340,47	564,36	564,36	547,29	543,44	0,89		0,5	

CAVO

Siglatura	Derivazione	tipo cond.	Lungh. [m]	Posa 64-8	$T_{emp.} [^{\circ}C]$	n° supp.	Resistività [$^{\circ}K m/W$]	Prof. di Posa [m]	ravv. dist.	altri circuiti	K secur.
L0.1.1	3F+N+PE	uni	20	43	30			-	ravv.		1

Sezione Conduttori [mm ²]			$R_{cavo} [m\Omega]$	$X_{cavo} [m\Omega]$	$R_{tot} [m\Omega]$	$X_{tot} [m\Omega]$	$\Delta V_{cavo} [%]$	$\Delta V_{tot} [%]$	$\Delta V_{max prog} [%]$
fase	neutro	PE							
1x240	1x120	1x120	1,54	1,8	0,0	40,0	0,6	0,6	4

$I_b [A]$	$I_z [A]$	$I_{cc max inizio linea} [kA]$	$I_{cc max Fine linea} [kA]$	$I_{ccmin fine linea} [kA]$	$I_{cc Terra} [kA]$
564,36	607	6,66	6,35	5,19	5,19

Designazione / Conduttore
FG16M16-0,6/1 kV - Cca-s1b,d1,a1/Cu

INTERRUTTORE

Utenza	Interruttore	Poli	Curva Sganciatore	$I_n [A]$	$I_r [A]$	$T_r [s]$	$I_m [kA]$	$I_{sd} [kA]$
Siglatura	$T_{sd} [s]$	I_i	$I_g [xI_n - A]$	$T_g [s]$	Differenz.	Classe	$I_{\Delta n} [A]$	$T_{\Delta n} [ms]$
Arrivo da Gruppo Elettrogeno	NSX630 F	4	MicroL2.3	630	570	-	5,7	5,7
Q0.1.1	4	-	-	-				

VERIFICHE PROTEZIONI

Sovraccarico	Corto Circuito massimo	Corto Circuito minimo	Persone
SI	-	-	-

PROGETTAZIONE ATI:

CALCOLI E VERIFICHE

QUADRO: [QGBT] QUADRO GENERALE DI BASSA TENSIONE

LINEA: SCARICATORE SOVRATENSIONE

CARATTERISTICHE GENERALI DELLA LINEA

P [kW]	$I_b [A]/I_{nm} [A]$	$I_{b L1} [A]$	$I_{b L2} [A]$	$I_{b L3} [A]$	cos φ_b	$K_{utilizzo}$	$K_{contemp.}$	η
0	0	0	0	0				

CALCOLI E VERIFICHE

QUADRO: [QGBT] QUADRO GENERALE DI BASSA TENSIONE

LINEA: MULTIMETRO

CARATTERISTICHE GENERALI DELLA LINEA

P [kW]	$I_b [A]/I_{nm} [A]$	$I_{b L1} [A]$	$I_{b L2} [A]$	$I_{b L3} [A]$	cos φ_b	$K_{utilizzo}$	$K_{contemp.}$	η
0	0	0	0	0				

PROGETTAZIONE ATI:

CALCOLI E VERIFICHE

QUADRO: [QGBT] QUADRO GENERALE DI BASSA TENSIONE

LINEA: N001 QVEN1 VENT. URBANIA 1

CARATTERISTICHE GENERALI DELLA LINEA

P [kW]	$I_b [A]/I_{nm} [A]$	$I_{b L1} [A]$	$I_{b L2} [A]$	$I_{b L3} [A]$	cos φ_b	$K_{utilizzo}$	$K_{contemp.}$	η
255,74	463,81	463,81	463,04	463,04	0,8			

CAVO

Siglatura	Derivazione	tipo cond.	Lungh. [m]	Posa 64-8	$T_{emp.} [^{\circ}C]$	n° supp.	Resistività [$^{\circ}K m/W$]	Prof. di Posa [m]	ravv. dist.	altri circuiti	K secur.
L0.1.4	3F+N+PE	uni	20	43	30			-	ravv.		1

Sezione Conduttori [mm ²]			$R_{cavo} [m\Omega]$	$X_{cavo} [m\Omega]$	$R_{tot} [m\Omega]$	$X_{tot} [m\Omega]$	$\Delta V_{cavo} [%]$	$\Delta V_{tot} [%]$	$\Delta V_{max prog} [%]$
fase	neutro	PE							
1x240	1x120	1x120	1,54	1,8	5,0 (3,09)	15,34 (43,61)	0,52	0,74 (1,12)	5

$I_b [A]$	$I_z [A]$	$I_{cc max inizio linea} [kA]$	$I_{cc max Fine linea} [kA]$	$I_{ccmin fine linea} [kA]$	$I_{cc Terra} [kA]$
463,81	607	19,48 (6,35)	15,74 (5,81)	8,09 (4,1)	8,09 (4,1)

Designazione / Conduttore

FG16M16-0,6/1 kV - Cca-s1b,d1,a1/Cu

INTERRUTTORE

Utenza	Interruttore	Poli	Curva Sganciatore	$I_n [A]$	$I_r [A]$	$T_r [s]$	$I_m [kA]$	$I_{sd} [kA]$
Siglatura	$T_{sd} [s]$	I_i	$I_g [xI_n - A]$	$T_g [s]$	Differenz.	Classe	$I_{\Delta n} [A]$	$T_{\Delta n} [ms]$
N001 QVEN1 Vent. Urbania 1	NSX630 F	4	MicroL4.3 Vigi	570	465	-	4,65	4,65
Q0.1.4	4	-	-	-	Micrologic Vigi	A	1	1000

VERIFICHE PROTEZIONI

Sovraccarico	Corto Circuito massimo	Corto Circuito minimo	Persone
SI	SI	SI	SI

PROGETTAZIONE ATI:

CALCOLI E VERIFICHE

QUADRO: [QGBT] QUADRO GENERALE DI BASSA TENSIONE

LINEA: N002 QILL1 ILLUM. URBANIA 1

CARATTERISTICHE GENERALI DELLA LINEA

P [kW]	$I_b [A]/I_{nm} [A]$	$I_{b L1} [A]$	$I_{b L2} [A]$	$I_{b L3} [A]$	cos ϕ_b	$K_{utilizzo}$	$K_{contemp.}$	η
19,04	31,29	31,29	30,38	30,38	0,89			

CAVO

Siglatura	Derivazione	tipo cond.	Lungh. [m]	Posa 64-8	Temp. [°C]	n° supp.	Resistività [°K m/W]	Prof. di Posa [m]	ravv. dist.	altri circuiti	K secur.
L0.1.5	3F+N+PE	multi	20	43	30			-	ravv.		1

Sezione Conduttori [mm ²]			R_{cavo} [mΩ]	X_{cavo} [mΩ]	R_{tot} [mΩ]	X_{tot} [mΩ]	ΔV_{cavo} [%]	ΔV_{tot} [%]	$\Delta V_{max prog}$ [%]
fase	neutro	PE							
1x 50	1x 25	1x 25	7,41	1,56	10,87 (8,95)	15,09 (43,36)	0,12	0,35 (0,73)	4

$I_b [A]$	$I_z [A]$	$I_{cc max inizio linea} [kA]$	$I_{cc max Fine linea} [kA]$	$I_{ccmin fine linea} [kA]$	$I_{cc Terra} [kA]$
31,29	154	19,48 (6,35)	13,65 (5,73)	3,8 (2,98)	3,8 (2,98)

Designazione / Conduttore

FG16OM16-0,6/1 kV - Cca-s1b,d1,a1/Cu

INTERRUTTORE

Utenza	Interruttore	Poli	Curva Sganciatore	$I_n [A]$	$I_r [A]$	$T_r [s]$	$I_m [kA]$	$I_{sd} [kA]$
Siglatura	$T_{sd} [s]$	I_i	$I_g [xI_n - A]$	$T_g [s]$	Differenz.	Classe	$I_{\Delta n} [A]$	$T_{\Delta n} [ms]$
N002 QILL1 Illum. Urbania 1	NSX100 B	4	MicroL2.2	40	31,36	-	0,31	0,31
Q0.1.5	4	-	-	-				

VERIFICHE PROTEZIONI

Sovraccarico	Corto Circuito massimo	Corto Circuito minimo	Persone
SI	SI	SI	SI

PROGETTAZIONE ATI:

CALCOLI E VERIFICHE

QUADRO: [QGBT] QUADRO GENERALE DI BASSA TENSIONE

LINEA: N003 QIAI Q IDRICO ANTINCENDIO

CARATTERISTICHE GENERALI DELLA LINEA

P [kW]	$I_b [A]/I_{nm} [A]$	$I_{b L1} [A]$	$I_{b L2} [A]$	$I_{b L3} [A]$	cos φ_b	$K_{utilizzo}$	$K_{contemp.}$	η
19,05	38,89	31,06	38,89	33,55	0,8			

CAVO

Siglatura	Derivazione	tipo cond.	Lungh. [m]	Posa 64-8	$T_{emp.} [^{\circ}C]$	n° supp.	Resistività [$^{\circ}K m/W$]	Prof. di Posa [m]	ravv. dist.	altri circuiti	K secur.
L0.1.6	3F+N+PE	multi	40	43	30			-	ravv.		1

Sezione Conduttori [mm ²]			$R_{cavo} [m\Omega]$	$X_{cavo} [m\Omega]$	$R_{tot} [m\Omega]$	$X_{tot} [m\Omega]$	$\Delta V_{cavo} [%]$	$\Delta V_{tot} [%]$	$\Delta V_{max prog} [%]$
fase	neutro	PE							
1x 6	1x 6	1x 6	123,47	3,82	126,92 (125,01)	17,36 (45,62)	2,07	2,3 (2,68)	4

$I_b [A]$	$I_z [A]$	$I_{cc max inizio linea} [kA]$	$I_{cc max Fine linea} [kA]$	$I_{ccmin fine linea} [kA]$	$I_{cc Terra} [kA]$
38,89	44	19,48 (6,35)	1,98 (1,9)	0,42 (0,42)	0,42 (0,42)

Designazione / Conduttore

FG16OM16-0,6/1 kV - Cca-s1b,d1,a1/Cu

INTERRUTTORE

Utenza	Interruttore	Poli	Curva Sganciatore	$I_n [A]$	$I_r [A]$	$T_r [s]$	$I_m [kA]$	$I_{sd} [kA]$
Siglatura	$T_{sd} [s]$	I_i	$I_g [xI_n - A]$	$T_g [s]$	Differenz.	Classe	$I_{\Delta n} [A]$	$T_{\Delta n} [ms]$
N003 QIAI Q idrico antincendio	NSX100 B	4	MicroL2.2	40	39,2	-	0,39	0,39
Q0.1.6	4	-	-	-				

VERIFICHE PROTEZIONI

Sovraccarico	Corto Circuito massimo	Corto Circuito minimo	Persone
SI	SI	SI	SI

PROGETTAZIONE ATI:

CALCOLI E VERIFICHE

QUADRO: [QGBT] QUADRO GENERALE DI BASSA TENSIONE

LINEA: N004 QFI1-1 Q FILTRO 1 URBANIA 1

CARATTERISTICHE GENERALI DELLA LINEA

P [kW]	$I_b [A]/I_{nm} [A]$	$I_{b L1} [A]$	$I_{b L2} [A]$	$I_{b L3} [A]$	cos ϕ_b	$K_{utilizzo}$	$K_{contemp.}$	η
9,76	23,14	23,14	13,28	13,58	0,84			

CAVO

Siglatura	Derivazione	tipo cond.	Lungh. [m]	Posa 64-8	$T_{emp.} [^{\circ}C]$	n° supp.	Resistività [$^{\circ}K m/W$]	Prof. di Posa [m]	ravv. dist.	altri circuiti	K secur.
L0.1.7	3F+N+PE	multi	300	43	30			-	ravv.		1

Sezione Conduttori [mm ²]			$R_{cavo} [m\Omega]$	$X_{cavo} [m\Omega]$	$R_{tot} [m\Omega]$	$X_{tot} [m\Omega]$	$\Delta V_{cavo} [%]$	$\Delta V_{tot} [%]$	$\Delta V_{max prog} [%]$
fase	neutro	PE							
1x 35	1x 25	1x 25	158,74	23,49	162,2 (160,29)	37,03 (65,29)	1,79	2,02 (2,4)	4

$I_b [A]$	$I_z [A]$	$I_{cc max inizio linea} [kA]$	$I_{cc max Fine linea} [kA]$	$I_{ccmin fine linea} [kA]$	$I_{cc Terra} [kA]$
23,14	128	19,48 (6,35)	1,52 (1,46)	0,27 (0,27)	0,27 (0,27)

Designazione / Conduttore

FG16OM16-0,6/1 kV - Cca-s1b,d1,a1/Cu

INTERRUTTORE

Utenza	Interruttore	Poli	Curva Sganciatore	$I_n [A]$	$I_r [A]$	$T_r [s]$	$I_m [kA]$	$I_{sd} [kA]$
Siglatura	$T_{sd} [s]$	I_i	$I_g [xI_n - A]$	$T_g [s]$	Differenz.	Classe	$I_{\Delta n} [A]$	$T_{\Delta n} [ms]$
N004 QFI1-1 Q filtro 1 Urbania 1	NSX100 B	4	MicroL2.2	40	23,25	-	0,23	0,23
Q0.1.7	4	-	-	-				

VERIFICHE PROTEZIONI

Sovraccarico	Corto Circuito massimo	Corto Circuito minimo	Persone
SI	SI	SI	SI

PROGETTAZIONE ATI:

CALCOLI E VERIFICHE

QUADRO: [QGBT] QUADRO GENERALE DI BASSA TENSIONE

LINEA: N005 QFI2-1 Q FILTRO 2 URBANIA 1

CARATTERISTICHE GENERALI DELLA LINEA

P [kW]	$I_b [A]/I_{nm} [A]$	$I_{b L1} [A]$	$I_{b L2} [A]$	$I_{b L3} [A]$	cos ϕ_b	$K_{utilizzo}$	$K_{contemp.}$	η
9,83	22,98	22,98	13,28	14,07	0,84			

CAVO

Siglatura	Derivazione	tipo cond.	Lungh. [m]	Posa 64-8	$T_{emp.} [^{\circ}C]$	n° supp.	Resistività [$^{\circ}K m/W$]	Prof. di Posa [m]	ravv. dist.	altri circuiti	K secur.
L0.1.8	3F+N+PE	multi	600	43	30			-	ravv.		1

Sezione Conduttori [mm ²]			$R_{cavo} [m\Omega]$	$X_{cavo} [m\Omega]$	$R_{tot} [m\Omega]$	$X_{tot} [m\Omega]$	$\Delta V_{cavo} [%]$	$\Delta V_{tot} [%]$	$\Delta V_{max prog} [%]$
fase	neutro	PE							
1x 50	1x 25	1x 25	222,24	46,74	225,7 (223,78)	60,28 (88,54)	2,69	2,92 (3,3)	4

$I_b [A]$	$I_z [A]$	$I_{cc max inizio linea} [kA]$	$I_{cc max Fine linea} [kA]$	$I_{ccmin fine linea} [kA]$	$I_{cc Terra} [kA]$
22,98	154	19,48 (6,35)	1,08 (1,05)	0,16 (0,16)	0,16 (0,16)

Designazione / Conduttore

FG16OM16-0,6/1 kV - Cca-s1b,d1,a1/Cu

INTERRUTTORE

Utenza	Interruttore	Poli	Curva Sganciatore	$I_n [A]$	$I_r [A]$	$T_r [s]$	$I_m [kA]$	$I_{sd} [kA]$
Siglatura	$T_{sd} [s]$	I_i	$I_g [xI_n - A]$	$T_g [s]$	Differenz.	Classe	$I_{\Delta n} [A]$	$T_{\Delta n} [ms]$
N005 QFI2-1 Q filtro 2 Urbania 1	NSX100 B	4	MicroL2.2	40	23	-	0,23	0,23
Q0.1.8	4	-	-	-				

VERIFICHE PROTEZIONI

Sovraccarico	Corto Circuito massimo	Corto Circuito minimo	Persone
SI	SI	SI	NO

PROGETTAZIONE ATI:

CALCOLI E VERIFICHE

QUADRO: [QGBT] QUADRO GENERALE DI BASSA TENSIONE

LINEA: N006 QVEN2 VENT. URBANIA 2

CARATTERISTICHE GENERALI DELLA LINEA

P [kW]	$I_b [A]/I_{nm} [A]$	$I_{b L1} [A]$	$I_{b L2} [A]$	$I_{b L3} [A]$	cos φ_b	$K_{utilizzo}$	$K_{contemp.}$	η
255,74	463,81	463,81	463,04	463,04	0,8			

CAVO

Siglatura	Derivazione	tipo cond.	Lungh. [m]	Posa 64-8	$T_{emp.} [^{\circ}C]$	n° supp.	Resistività [$^{\circ}K m/W$]	Prof. di Posa [m]	ravv. dist.	altri circuiti	K secur.
L0.1.9	3F+N+PE	uni	20	43	30			-	ravv.		1

Sezione Conduttori [mm ²]			$R_{cavo} [m\Omega]$	$X_{cavo} [m\Omega]$	$R_{tot} [m\Omega]$	$X_{tot} [m\Omega]$	$\Delta V_{cavo} [%]$	$\Delta V_{tot} [%]$	$\Delta V_{max prog} [%]$
fase	neutro	PE							
1x240	1x120	1x120	1,54	1,8	5,0 (3,09)	15,34 (43,61)	0,52	0,74 (1,12)	4

$I_b [A]$	$I_z [A]$	$I_{cc max inizio linea} [kA]$	$I_{cc max Fine linea} [kA]$	$I_{ccmin fine linea} [kA]$	$I_{cc Terra} [kA]$
463,81	607	19,48 (6,35)	15,74 (5,81)	8,09 (4,1)	8,09 (4,1)

Designazione / Conduttore

FG16M16-0,6/1 kV - Cca-s1b,d1,a1/Cu

INTERRUTTORE

Utenza	Interruttore	Poli	Curva Sganciatore	$I_n [A]$	$I_r [A]$	$T_r [s]$	$I_m [kA]$	$I_{sd} [kA]$
Siglatura	$T_{sd} [s]$	I_i	$I_g [xI_n - A]$	$T_g [s]$	Differenz.	Classe	$I_{\Delta n} [A]$	$T_{\Delta n} [ms]$
N006 QVEN2 Vent. Urbania 2	NSX630 F	4	MicroL4.3 Vigi	570	465	-	4,65	4,65
Q0.1.9	4	-	-	-	Micrologic Vigi	A	1	1000

VERIFICHE PROTEZIONI

Sovraccarico	Corto Circuito massimo	Corto Circuito minimo	Persone
SI	SI	SI	SI

PROGETTAZIONE ATI:

CALCOLI E VERIFICHE

QUADRO: [QGBT] QUADRO GENERALE DI BASSA TENSIONE

LINEA: N007 QILL2 ILLUM. URBANIA 2

CARATTERISTICHE GENERALI DELLA LINEA

P [kW]	$I_b [A]/I_{nm} [A]$	$I_{b L1} [A]$	$I_{b L2} [A]$	$I_{b L3} [A]$	cos φ_b	$K_{utilizzo}$	$K_{contemp.}$	η
19,04	31,29	31,29	30,38	30,38	0,89			

CAVO

Siglatura	Derivazione	tipo cond.	Lungh. [m]	Posa 64-8	Temp. [°C]	n° supp.	Resistività [°K m/W]	Prof. di Posa [m]	ravv. dist.	altri circuiti	K secur.
L0.1.10	3F+N+PE	multi	20	43	30			-	ravv.		1

Sezione Conduttori [mm ²]			R_{cavo} [mΩ]	X_{cavo} [mΩ]	R_{tot} [mΩ]	X_{tot} [mΩ]	ΔV_{cavo} [%]	ΔV_{tot} [%]	$\Delta V_{max prog}$ [%]
fase	neutro	PE							
1x 70	1x 35	1x 35	5,29	1,5	8,75 (6,83)	15,04 (43,31)	0,09	0,31 (0,69)	4

$I_b [A]$	$I_z [A]$	$I_{cc max inizio linea} [kA]$	$I_{cc max Fine linea} [kA]$	$I_{ccmin fine linea} [kA]$	$I_{cc Terra} [kA]$
31,29	194	19,48 (6,35)	14,6 (5,79)	4,8 (3,4)	4,8 (3,4)

Designazione / Conduttore

FG16OM16-0,6/1 kV - Cca-s1b,d1,a1/Cu

INTERRUTTORE

Utenza	Interruttore	Poli	Curva Sganciatore	$I_n [A]$	$I_r [A]$	$T_r [s]$	$I_m [kA]$	$I_{sd} [kA]$
Siglatura	$T_{sd} [s]$	I_i	$I_g [xI_n - A]$	$T_g [s]$	Differenz.	Classe	$I_{\Delta n} [A]$	$T_{\Delta n} [ms]$
N007 QILL2 Illum. Urbania 2	NSX100 B	4	MicroL2.2	40	31,36	-	0,31	0,31
Q0.1.10	4	-	-	-				

VERIFICHE PROTEZIONI

Sovraccarico	Corto Circuito massimo	Corto Circuito minimo	Persone
SI	SI	SI	SI

PROGETTAZIONE ATI:

CALCOLI E VERIFICHE

QUADRO: [QGBT] QUADRO GENERALE DI BASSA TENSIONE

LINEA: N008 QFI1-1 Q FILTRO 1 URBANIA 2

CARATTERISTICHE GENERALI DELLA LINEA

P [kW]	$I_b [A]/I_{nm} [A]$	$I_{b L1} [A]$	$I_{b L2} [A]$	$I_{b L3} [A]$	cos φ_b	$K_{utilizzo}$	$K_{contemp.}$	η
9,76	23,14	23,14	13,28	13,58	0,84			

CAVO

Siglatura	Derivazione	tipo cond.	Lungh. [m]	Posa 64-8	Temp. [°C]	n° supp.	Resistività [°K m/W]	Prof. di Posa [m]	ravv. dist.	altri circuiti	K secur.
L0.1.11	3F+N+PE	multi	500	43	30			-	ravv.		1

Sezione Conduttori [mm ²]			R_{cavo} [mΩ]	X_{cavo} [mΩ]	R_{tot} [mΩ]	X_{tot} [mΩ]	ΔV_{cavo} [%]	ΔV_{tot} [%]	$\Delta V_{max prog}$ [%]
fase	neutro	PE							
1x 50	1x 25	1x 25	185,2	38,95	188,66 (186,74)	52,49 (80,75)	2,26	2,48 (2,87)	4

$I_b [A]$	$I_z [A]$	$I_{cc max inizio linea} [kA]$	$I_{cc max Fine linea} [kA]$	$I_{ccmin fine linea} [kA]$	$I_{cc Terra} [kA]$
23,14	154	19,48 (6,35)	1,29 (1,24)	0,19 (0,19)	0,19 (0,19)

Designazione / Conduttore

FG16OM16-0,6/1 kV - Cca-s1b,d1,a1/Cu

INTERRUTTORE

Utenza	Interruttore	Poli	Curva Sganciatore	$I_n [A]$	$I_r [A]$	$T_r [s]$	$I_m [kA]$	$I_{sd} [kA]$
Siglatura	$T_{sd} [s]$	I_i	$I_g [xI_n - A]$	$T_g [s]$	Differenz.	Classe	$I_{\Delta n} [A]$	$T_{\Delta n} [ms]$
N008 QFI1-1 Q filtro 1 Urbania 2	NSX100 B	4	MicroL2.2	40	23,25	-	0,23	0,23
Q0.1.11	4	-	-	-				

VERIFICHE PROTEZIONI

Sovraccarico	Corto Circuito massimo	Corto Circuito minimo	Persone
SI	SI	SI	NO

PROGETTAZIONE ATI:

CALCOLI E VERIFICHE

QUADRO: [QGBT] QUADRO GENERALE DI BASSA TENSIONE

LINEA: N009 QFI2-2 Q FILTRO 2 URBANIA 2

CARATTERISTICHE GENERALI DELLA LINEA

P [kW]	$I_b [A]/I_{nm} [A]$	$I_{b L1} [A]$	$I_{b L2} [A]$	$I_{b L3} [A]$	cos ϕ_b	$K_{utilizzo}$	$K_{contemp.}$	η
9,83	22,98	22,98	13,28	14,07	0,84			

CAVO

Siglatura	Derivazione	tipo cond.	Lungh. [m]	Posa 64-8	$T_{emp.} [^{\circ}C]$	n° supp.	Resistività [$^{\circ}K m/W$]	Prof. di Posa [m]	ravv. dist.	altri circuiti	K secur.
L0.1.12	3F+N+PE	multi	800	43	30			-	ravv.		1

Sezione Conduttori [mm ²]			$R_{cavo} [m\Omega]$	$X_{cavo} [m\Omega]$	$R_{tot} [m\Omega]$	$X_{tot} [m\Omega]$	$\Delta V_{cavo} [%]$	$\Delta V_{tot} [%]$	$\Delta V_{max prog} [%]$
fase	neutro	PE							
1x 70	1x 35	1x 35	211,66	60,08	215,11 (213,2)	73,62 (101,88)	2,57	2,8 (3,18)	4

$I_b [A]$	$I_z [A]$	$I_{cc max inizio linea} [kA]$	$I_{cc max Fine linea} [kA]$	$I_{ccmin fine linea} [kA]$	$I_{cc Terra} [kA]$
22,98	194	19,48 (6,35)	1,11 (1,07)	0,16 (0,16)	0,16 (0,16)

Designazione / Conduttore

FG16OM16-0,6/1 kV - Cca-s1b,d1,a1/Cu

INTERRUTTORE

Utenza	Interruttore	Poli	Curva Sganciatore	$I_n [A]$	$I_r [A]$	$T_r [s]$	$I_m [kA]$	$I_{sd} [kA]$
Siglatura	$T_{sd} [s]$	I_i	$I_g [xI_n - A]$	$T_g [s]$	Differenz.	Classe	$I_{\Delta n} [A]$	$T_{\Delta n} [ms]$
N009 QFI2-2 Q filtro 2 Urbania 2	NSX100 B	4	MicroL2.2	40	23	-	0,23	0,23
Q0.1.12	4	-	-	-				

VERIFICHE PROTEZIONI

Sovraccarico	Corto Circuito massimo	Corto Circuito minimo	Persone
SI	SI	SI	NO

PROGETTAZIONE ATI:

CALCOLI E VERIFICHE

QUADRO: [QGBT] QUADRO GENERALE DI BASSA TENSIONE

LINEA: N010 QSCA Q. SERVIZI CABINA

CARATTERISTICHE GENERALI DELLA LINEA

P [kW]	$I_b [A]/I_{nm} [A]$	$I_{b L1} [A]$	$I_{b L2} [A]$	$I_{b L3} [A]$	cos ϕ_b	$K_{utilizzo}$	$K_{contemp.}$	η
9,84	19,82	18,49	19,82	15,04	0,8			

CAVO

Siglatura	Derivazione	tipo cond.	Lungh. [m]	Posa 64-8	$T_{emp.} [^{\circ}C]$	n° supp.	Resistività [$^{\circ}K m/W$]	Prof. di Posa [m]	ravv. dist.	altri circuiti	K secur.
L0.1.13	3F+N+PE	multi	20	43	30			-	ravv.		1

Sezione Conduttori [mm ²]			$R_{cavo} [m\Omega]$	$X_{cavo} [m\Omega]$	$R_{tot} [m\Omega]$	$X_{tot} [m\Omega]$	$\Delta V_{cavo} [%]$	$\Delta V_{tot} [%]$	$\Delta V_{max prog} [%]$
fase	neutro	PE							
1x 4	1x 4	1x 4	92,6	2,02	96,06 (94,14)	15,56 (43,82)	0,79	1,02 (1,4)	4

$I_b [A]$	$I_z [A]$	$I_{cc max inizio linea} [kA]$	$I_{cc max Fine linea} [kA]$	$I_{ccmin fine linea} [kA]$	$I_{cc Terra} [kA]$
19,82	35	19,48 (6,35)	2,61 (2,44)	0,56 (0,56)	0,56 (0,56)

Designazione / Conduttore

FG16OM16-0,6/1 kV - Cca-s1b,d1,a1/Cu

INTERRUTTORE

Utenza	Interruttore	Poli	Curva Sganciatore	$I_n [A]$	$I_r [A]$	$T_r [s]$	$I_m [kA]$	$I_{sd} [kA]$
Siglatura	$T_{sd} [s]$	I_i	$I_g [xI_n - A]$	$T_g [s]$	Differenz.	Classe	$I_{\Delta n} [A]$	$T_{\Delta n} [ms]$
N010 QSCA Q. servizi cabina	iC60 L	4	C	20	20	-	0,2	0,2
Q0.1.13	4	-	-	-				

VERIFICHE PROTEZIONI

Sovraccarico	Corto Circuito massimo	Corto Circuito minimo	Persone
SI	SI	SI	SI

PROGETTAZIONE ATI:

CALCOLI E VERIFICHE

QUADRO: [QGBT] QUADRO GENERALE DI BASSA TENSIONE

LINEA: N011 SOCC SOCCORRITORE

CARATTERISTICHE GENERALI DELLA LINEA

P [kW]	$I_b [A]/I_{nm} [A]$	$I_{b L1} [A]$	$I_{b L2} [A]$	$I_{b L3} [A]$	cos ϕ_b	$K_{utilizzo}$	$K_{contemp.}$	η
63,07	92,33	92,33	92,33	92,33	0,99			

CAVO

Siglatura	Derivazione	tipo cond.	Lungh. [m]	Posa 64-8	Temp. [°C]	n° supp.	Resistività [°K m/W]	Prof. di Posa [m]	ravv. dist.	altri circuiti	K secur.
L0.1.14	3F+N+PE	multi	20	43	30			-	ravv.		1

Sezione Conduttori [mm ²]			R_{cavo} [mΩ]	X_{cavo} [mΩ]	R_{tot} [mΩ]	X_{tot} [mΩ]	ΔV_{cavo} [%]	ΔV_{tot} [%]	$\Delta V_{max prog}$ [%]
fase	neutro	PE							
1x 50	1x 25	1x 25	7,41	1,56	10,87 (8,95)	15,09 (43,36)	0,39	0,61 (1)	4

$I_b [A]$	$I_z [A]$	$I_{cc max inizio linea} [kA]$	$I_{cc max Fine linea} [kA]$	$I_{cc min fine linea} [kA]$	$I_{cc Terra} [kA]$
92,33	154	19,48 (6,35)	13,65 (5,73)	3,8 (2,98)	3,8 (2,98)

Designazione / Conduttore

FG16OM16-0,6/1 kV - Cca-s1b,d1,a1/Cu

INTERRUTTORE

Utenza	Interruttore	Poli	Curva Sganciatore	$I_n [A]$	$I_r [A]$	$T_r [s]$	$I_m [kA]$	$I_{sd} [kA]$
Siglatura	$T_{sd} [s]$	I_i	$I_g [xI_n - A]$	$T_g [s]$	Differenz.	Classe	$I_{\Delta n} [A]$	$T_{\Delta n} [ms]$
N011 SOCC Soccorritore	NSX100 B	4	MicroL2.2	100	93	-	0,93	0,93
Q0.1.14	4	-	-	-				

VERIFICHE PROTEZIONI

Sovraccarico	Corto Circuito massimo	Corto Circuito minimo	Persone
SI	SI	SI	SI

PROGETTAZIONE ATI:

CALCOLI E VERIFICHE

QUADRO: [QGBT] QUADRO GENERALE DI BASSA TENSIONE
LINEA: N012 RIFASAMENTO 120 KVAR

CARATTERISTICHE GENERALI DELLA LINEA

Q [kvar]	I _b [A]	I _{b L1} [A]	I _{b L2} [A]	I _{b L3} [A]	cos φ _b	K _{utilizzo}	K _{contemp.}	η
116,71	240,89	0	0	0	0,95			

CAVO

Siglatura	Derivazione	tipo cond.	Lungh. [m]	Posa 64-8	Temp. [°C]	n° supp.	Resistività [°K m/W]	Prof. di Posa [m]	ravv. dist.	altri circuiti	K secur.
L0.1.15	3F+PE	uni	15	43	30			-	ravv.		1

Sezione Conduttori [mm ²] fase neutro PE	R _{cavo} [mΩ]	X _{cavo} [mΩ]	R _{tot} [mΩ]	X _{tot} [mΩ]	ΔV _{cavo} [%]	ΔV _{tot} [%]	ΔV _{max prog} [%]
1x 70 1x 35	3,97	1,45	7,43 (5,51)	14,98 (43,25)	0,53	0,76 (1,14)	4

I _b [A]	I _z [A]	I _{cc max} inizio linea [kA]	I _{cc max} Fine linea [kA]	I _{ccmin} fine linea [kA]	I _{cc Terra} [kA]
240,89	268	19,48 (6,35)	15,19 (5,82)	()	5,7 (3,68)

Designazione / Conduttore
FG16M16-0,6/1 kV - Cca-s1b,d1,a1/Cu

INTERRUTTORE

Utenza	Interruttore	Poli	Curva Sganciatore	I _n [A]	I _r [A]	T _r [s]	I _m [kA]	I _{sd} [kA]
Siglatura	T _{sd} [s]	I _i	I _g [xI _n - A]	T _g [s]	Differenz.	Classe	I _{Δn} [A]	T _{Δn} [ms]
N012 Rifasamento 120 kVAr	NSX250 B	3	MicroL4.2 Vigi	250	242,5	-	2,43	2,43
Q0.1.15	3	-	-	-	Micrologic Vigi	A	1	1000

VERIFICHE PROTEZIONI

Sovraccarico	Corto Circuito massimo	Corto Circuito minimo	Persone
SI	SI	SI	SI

PROGETTAZIONE ATI:

CALCOLI E VERIFICHE

QUADRO: [QGBT] QUADRO GENERALE DI BASSA TENSIONE

LINEA: N301 AUX AUSILIARI

CARATTERISTICHE GENERALI DELLA LINEA

P [kW]	$I_b [A]/I_{nm} [A]$	$I_{b L1} [A]$	$I_{b L2} [A]$	$I_{b L3} [A]$	cos φ_b	$K_{utilizzo}$	$K_{contemp.}$	η
0,2	1,08	1,08	0	0	0,8	1		

CAVO

Siglatura	Derivazione	tipo cond.	Lungh. [m]	Posa 64-8	$T_{emp.} [^{\circ}C]$	n° supp.	Resistività [$^{\circ}K m/W$]	Prof. di Posa [m]	ravv. dist.	altri circuiti	K secur.
L0.1.16	F+N+PE	multi	5	21	30			-	ravv.		1

Sezione Conduttori [mm ²]	$R_{cavo} [m\Omega]$	$X_{cavo} [m\Omega]$	$R_{tot} [m\Omega]$	$X_{tot} [m\Omega]$	$\Delta V_{cavo} [%]$	$\Delta V_{tot} [%]$	$\Delta V_{max prog} [%]$
fase neutro PE 1x 2,5 1x 2,5 1x 2,5	37,04	0,55	40,5 (38,58)	14,08 (42,35)	0,03	0,26 (0,64)	4

$I_b [A]$	$I_z [A]$	$I_{cc max inizio linea} [kA]$	$I_{cc max Fine linea} [kA]$	$I_{ccmin fine linea} [kA]$	$I_{cc Terra} [kA]$
1,08	30	18,13 (6,35)	3,11 (2,8)	1,36 (1,31)	1,36 (1,31)

Designazione / Conduttore

FG16OM16-0,6/1 kV - Cca-s1b,d1,a1/Cu

INTERRUTTORE

Utenza	Interruttore	Poli	Curva Sganciatore	$I_n [A]$	$I_r [A]$	$T_r [s]$	$I_m [kA]$	$I_{sd} [kA]$
Siglatura	$T_{sd} [s]$	I_i	$I_g [xI_n - A]$	$T_g [s]$	Differenz.	Classe	$I_{\Delta n} [A]$	$T_{\Delta n} [ms]$
N301 Aux Ausiliari	iC60 N	2	C	10	10	-	0,1	0,1
Q0.1.16	2	-	-	-	Vigi	A	0,03	Ist.

VERIFICHE PROTEZIONI

Sovraccarico	Corto Circuito massimo	Corto Circuito minimo	Persone
SI	SI	SI	SI

PROGETTAZIONE ATI:

CALCOLI E VERIFICHE

QUADRO: [QGBT] QUADRO GENERALE DI BASSA TENSIONE

LINEA: N401 RISERVA

CARATTERISTICHE GENERALI DELLA LINEA

P [kW]	$I_b [A]/I_{nm} [A]$	$I_{b L1} [A]$	$I_{b L2} [A]$	$I_{b L3} [A]$	cos φ_b	$K_{utilizzo}$	$K_{contemp.}$	η
0	0	0	0	0				

INTERRUTTORE

Utenza	Interruttore	Poli	Curva Sganciatore	$I_n [A]$	$I_r [A]$	$T_r [s]$	$I_m [kA]$	$I_{sd} [kA]$
Siglatura	$T_{sd} [s]$	I_i	$I_g [xI_n - A]$	$T_g [s]$	Differenz.	Classe	$I_{\Delta n} [A]$	$T_{\Delta n} [ms]$
N401 Riserva	NSX100 B	4	MicroL2.2	40	16,2	-	0,16	0,16
Q0.1.17	4	-	-	-				

CALCOLI E VERIFICHE

QUADRO: [QGBT] QUADRO GENERALE DI BASSA TENSIONE

LINEA: N402 RISERVA

CARATTERISTICHE GENERALI DELLA LINEA

P [kW]	$I_b [A]/I_{nm} [A]$	$I_{b L1} [A]$	$I_{b L2} [A]$	$I_{b L3} [A]$	cos φ_b	$K_{utilizzo}$	$K_{contemp.}$	η
0	0	0	0	0				

INTERRUTTORE

Utenza	Interruttore	Poli	Curva Sganciatore	$I_n [A]$	$I_r [A]$	$T_r [s]$	$I_m [kA]$	$I_{sd} [kA]$
Siglatura	$T_{sd} [s]$	I_i	$I_g [xI_n - A]$	$T_g [s]$	Differenz.	Classe	$I_{\Delta n} [A]$	$T_{\Delta n} [ms]$
N402 Riserva	NSX100 B	4	MicroL2.2	40	16,2	-	0,16	0,16
Q0.1.18	4	-	-	-				

PROGETTAZIONE ATI:

CALCOLI E VERIFICHE

QUADRO: [QGBT] QUADRO GENERALE DI BASSA TENSIONE

LINEA: N403 RISERVA

CARATTERISTICHE GENERALI DELLA LINEA

P [kW]	$I_b [A]/I_{nm} [A]$	$I_{b L1} [A]$	$I_{b L2} [A]$	$I_{b L3} [A]$	cos φ_b	$K_{utilizzo}$	$K_{contemp.}$	η
0	0	0	0	0				

INTERRUTTORE

Utenza	Interruttore	Poli	Curva Sganciatore	$I_n [A]$	$I_r [A]$	$T_r [s]$	$I_m [kA]$	$I_{sd} [kA]$
Siglatura	$T_{sd} [s]$	I_i	$I_g [xI_n - A]$	$T_g [s]$	Differenz.	Classe	$I_{\Delta n} [A]$	$T_{\Delta n} [ms]$
N403 Riserva	NSX100 B	4	MicroL2.2	40	16,2	-	0,16	0,16
Q0.1.19	4	-	-	-				

PROGETTAZIONE ATI:

CALCOLI E VERIFICHE

QUADRO: [QVEN1] QUADRO VENTILAZIONE URBANIA 1

LINEA: GEN GENERALE URBANIA 1

CARATTERISTICHE GENERALI DELLA LINEA

P [kW]	$I_b [A]/I_{nm} [A]$	$I_{b L1} [A]$	$I_{b L2} [A]$	$I_{b L3} [A]$	cos φ_b	$K_{utilizzo}$	$K_{contemp.}$	η
255,74	463,81	463,81	463,04	463,04	0,8		0,71	

SEZIONATORE

Siglatura	Modello	$I_n [A]$	$U_{imp} [kV]$	$I_{cm} / I_{\Delta m} [kA]$	$I_{cw} [kA]$	Coordin. interr. Monte [kA]
S1	NSX630NA	630	8	8,50	6,00	36

CALCOLI E VERIFICHE

QUADRO: [QVEN1] QUADRO VENTILAZIONE URBANIA 1

LINEA: MULTIMETRO

CARATTERISTICHE GENERALI DELLA LINEA

P [kW]	$I_b [A]/I_{nm} [A]$	$I_{b L1} [A]$	$I_{b L2} [A]$	$I_{b L3} [A]$	cos φ_b	$K_{utilizzo}$	$K_{contemp.}$	η
0	0	0	0	0				

CALCOLI E VERIFICHE

QUADRO: [QVEN1] QUADRO VENTILAZIONE URBANIA 1

LINEA: N101 ELETTOVENTILATORE 1-01

CARATTERISTICHE GENERALI DELLA LINEA

P [kW]	$I_b [A]/I_{nm} [A]$	$I_{b L1} [A]$	$I_{b L2} [A]$	$I_{b L3} [A]$	cos ϕ_b	$K_{utilizzo}$	$K_{contemp.}$	η
30	54,12	54,12	54,12	54,12	0,8	1		1

CAVO

Siglatura	Derivazione	tipo cond.	Lungh. [m]	Posa 64-8	$T_{emp.} [^{\circ}C]$	n° supp.	Resistività [$^{\circ}K m/W$]	Prof. di Posa [m]	ravv. dist.	altri circuiti	K secur.
L1.1.2	3F+PE	multi	200	13	30	1		-	ravv.		1

Sezione Conduttori [mm ²] fase neutro PE	$R_{cavo} [m\Omega]$	$X_{cavo} [m\Omega]$	$R_{tot} [m\Omega]$	$X_{tot} [m\Omega]$	$\Delta V_{cavo} [%]$	$\Delta V_{tot} [%]$	$\Delta V_{max prog} [%]$
1x 25 1x 16	148,16	16,26	153,16 (151,25)	31,6 (59,87)	3,62	4,37 (4,75)	5

$I_b [A]$	$I_z [A]$	$I_{cc max inizio linea} [kA]$	$I_{cc max Fine linea} [kA]$	$I_{ccmin fine linea} [kA]$	$I_{cc Terra} [kA]$
54,12	127	15,74 (5,81)	1,62 (1,56)	()	0,27 (0,27)

Designazione / Conduttore

FTG18OM16-0,6/1kV - B2ca-s1a,d1,a1/Cu

CONTATTORE/TERMICO

Siglatura	Contattore	Un Bobina [V]	$I_n [A]$	Relè Termico	Reg. Min [A]	Reg. Max [A]
Ct1.1.2	LC1D65A		65			

VERIFICHE PROTEZIONI

Sovraccarico	Corto Circuito massimo	Corto Circuito minimo	Persone
SI	SI	NO	SI

CALCOLI E VERIFICHE

QUADRO: [QVEN1] QUADRO VENTILAZIONE URBANIA 1

LINEA: N102 ELETTOVENTILATORE 1-02

CARATTERISTICHE GENERALI DELLA LINEA

P [kW]	$I_b [A]/I_{nm} [A]$	$I_{b L1} [A]$	$I_{b L2} [A]$	$I_{b L3} [A]$	cos ϕ_b	$K_{utilizzo}$	$K_{contemp.}$	η
30	54,12	54,12	54,12	54,12	0,8	1		1

CAVO

Siglatura	Derivazione	tipo cond.	Lungh. [m]	Posa 64-8	$T_{emp.} [^{\circ}C]$	n° supp.	Resistività [$^{\circ}K m/W$]	Prof. di Posa [m]	ravv. dist.	altri circuiti	K secur.
L1.1.3	3F+PE	multi	200	13	30	1		-	ravv.		1

Sezione Conduttori [mm ²] fase neutro PE	$R_{cavo} [m\Omega]$	$X_{cavo} [m\Omega]$	$R_{tot} [m\Omega]$	$X_{tot} [m\Omega]$	$\Delta V_{cavo} [%]$	$\Delta V_{tot} [%]$	$\Delta V_{max prog} [%]$
1x 25 1x 16	148,16	16,26	153,16 (151,25)	31,6 (59,87)	3,62	4,37 (4,75)	5

$I_b [A]$	$I_z [A]$	$I_{cc max inizio linea} [kA]$	$I_{cc max Fine linea} [kA]$	$I_{ccmin fine linea} [kA]$	$I_{cc Terra} [kA]$
54,12	127	15,74 (5,81)	1,62 (1,56)	()	0,27 (0,27)

Designazione / Conduttore

FTG18OM16-0,6/1kV - B2ca-s1a,d1,a1/Cu

CONTATTORE/TERMICO

Siglatura	Contattore	Un Bobina [V]	$I_n [A]$	Relè Termico	Reg. Min [A]	Reg. Max [A]
Ct1.1.3	LC1D65A		65			

VERIFICHE PROTEZIONI

Sovraccarico	Corto Circuito massimo	Corto Circuito minimo	Persone
SI	SI	NO	SI

CALCOLI E VERIFICHE

QUADRO: [QVEN1] QUADRO VENTILAZIONE URBANIA 1

LINEA: N103 ELETTROVENTILATORE 1-03

CARATTERISTICHE GENERALI DELLA LINEA

P [kW]	$I_b [A]/I_{nm} [A]$	$I_{b L1} [A]$	$I_{b L2} [A]$	$I_{b L3} [A]$	cos ϕ_b	$K_{utilizzo}$	$K_{contemp.}$	η
30	54,12	54,12	54,12	54,12	0,8	1		1

CAVO

Siglatura	Derivazione	tipo cond.	Lungh. [m]	Posa 64-8	$T_{emp.} [^{\circ}C]$	n° supp.	Resistività [$^{\circ}K m/W$]	Prof. di Posa [m]	ravv. dist.	altri circuiti	K secur.
L1.1.4	3F+PE	multi	280	13	30	1		-	ravv.		1

Sezione Conduttori [mm ²] fase neutro PE	$R_{cavo} [m\Omega]$	$X_{cavo} [m\Omega]$	$R_{tot} [m\Omega]$	$X_{tot} [m\Omega]$	$\Delta V_{cavo} [%]$	$\Delta V_{tot} [%]$	$\Delta V_{max prog} [%]$
1x 35 1x 16	148,16	21,92	153,16 (151,25)	37,26 (65,53)	3,74	4,49 (4,87)	5

$I_b [A]$	$I_z [A]$	$I_{cc max inizio linea} [kA]$	$I_{cc max Fine linea} [kA]$	$I_{cc min fine linea} [kA]$	$I_{cc Terra} [kA]$
54,12	158	15,74 (5,81)	1,61 (1,54)	()	0,22 (0,22)

Designazione / Conduttore

FTG18OM16-0,6/1kV - B2ca-s1a,d1,a1/Cu

CONTATTORE/TERMICO

Siglatura	Contattore	Un Bobina [V]	$I_n [A]$	Relè Termico	Reg. Min [A]	Reg. Max [A]
Ct1.1.4	LC1D65A		65			

VERIFICHE PROTEZIONI

Sovraccarico	Corto Circuito massimo	Corto Circuito minimo	Persone
SI	SI	NO	SI

CALCOLI E VERIFICHE

QUADRO: [QVEN1] QUADRO VENTILAZIONE URBANIA 1

LINEA: N104 ELETTROVENTILATORE 1-04

CARATTERISTICHE GENERALI DELLA LINEA

P [kW]	$I_b [A]/I_{nm} [A]$	$I_{b L1} [A]$	$I_{b L2} [A]$	$I_{b L3} [A]$	cos ϕ_b	$K_{utilizzo}$	$K_{contemp.}$	η
30	54,12	54,12	54,12	54,12	0,8	1		1

CAVO

Siglatura	Derivazione	tipo cond.	Lungh. [m]	Posa 64-8	$T_{emp.} [^{\circ}C]$	n° supp.	Resistività [$^{\circ}K m/W$]	Prof. di Posa [m]	ravv. dist.	altri circuiti	K secur.
L1.1.5	3F+PE	multi	280	13	30	1		-	ravv.		1

Sezione Conduttori [mm ²] fase neutro PE	$R_{cavo} [m\Omega]$	$X_{cavo} [m\Omega]$	$R_{tot} [m\Omega]$	$X_{tot} [m\Omega]$	$\Delta V_{cavo} [%]$	$\Delta V_{tot} [%]$	$\Delta V_{max prog} [%]$
1x 35 1x 16	148,16	21,92	153,16 (151,25)	37,26 (65,53)	3,74	4,49 (4,87)	5

$I_b [A]$	$I_z [A]$	$I_{cc max inizio linea} [kA]$	$I_{cc max Fine linea} [kA]$	$I_{ccmin fine linea} [kA]$	$I_{cc Terra} [kA]$
54,12	158	15,74 (5,81)	1,61 (1,54)	()	0,22 (0,22)

Designazione / Conduttore

FTG18OM16-0,6/1kV - B2ca-s1a,d1,a1/Cu

CONTATTORE/TERMICO

Siglatura	Contattore	Un Bobina [V]	$I_n [A]$	Relè Termico	Reg. Min [A]	Reg. Max [A]
Ct1.1.5	LC1D65A		65			

VERIFICHE PROTEZIONI

Sovraccarico	Corto Circuito massimo	Corto Circuito minimo	Persone
SI	SI	NO	SI

CALCOLI E VERIFICHE

QUADRO: [QVEN1] QUADRO VENTILAZIONE URBANIA 1

LINEA: N105 ELETTROVENTILATORE 1-05

CARATTERISTICHE GENERALI DELLA LINEA

P [kW]	$I_b [A]/I_{nm} [A]$	$I_{b L1} [A]$	$I_{b L2} [A]$	$I_{b L3} [A]$	cos φ_b	$K_{utilizzo}$	$K_{contemp.}$	η
30	54,12	54,12	54,12	54,12	0,8	1		1

CAVO

Siglatura	Derivazione	tipo cond.	Lungh. [m]	Posa 64-8	$T_{emp.} [^{\circ}C]$	n° supp.	Resistività [$^{\circ}K m/W$]	Prof. di Posa [m]	ravv. dist.	altri circuiti	K secur.
L1.1.6	3F+PE	multi	360	13	30	1		-	ravv.		1

Sezione Conduttori [mm ²] fase neutro PE	$R_{cavo} [m\Omega]$	$X_{cavo} [m\Omega]$	$R_{tot} [m\Omega]$	$X_{tot} [m\Omega]$	$\Delta V_{cavo} [%]$	$\Delta V_{tot} [%]$	$\Delta V_{max prog} [%]$
1x 50 1x 25	133,34	28,04	138,34 (136,43)	43,38 (71,65)	3,65	4,4 (4,78)	5

$I_b [A]$	$I_z [A]$	$I_{cc max inizio linea} [kA]$	$I_{cc max Fine linea} [kA]$	$I_{ccmin fine linea} [kA]$	$I_{cc Terra} [kA]$
54,12	192	15,74 (5,81)	1,75 (1,64)	()	0,26 (0,26)

Designazione / Conduttore

FTG18OM16-0,6/1kV - B2ca-s1a,d1,a1/Cu

CONTATTORE/TERMICO

Siglatura	Contattore	Un Bobina [V]	$I_n [A]$	Relè Termico	Reg. Min [A]	Reg. Max [A]
Ct1.1.6	LC1D65A		65			

VERIFICHE PROTEZIONI

Sovraccarico	Corto Circuito massimo	Corto Circuito minimo	Persone
SI	SI	NO	SI

CALCOLI E VERIFICHE

QUADRO: [QVEN1] QUADRO VENTILAZIONE URBANIA 1

LINEA: N106 ELETTROVENTILATORE 1-06

CARATTERISTICHE GENERALI DELLA LINEA

P [kW]	$I_b [A]/I_{nm} [A]$	$I_{b L1} [A]$	$I_{b L2} [A]$	$I_{b L3} [A]$	cos φ_b	$K_{utilizzo}$	$K_{contemp.}$	η
30	54,12	54,12	54,12	54,12	0,8	1		1

CAVO

Siglatura	Derivazione	tipo cond.	Lungh. [m]	Posa 64-8	$T_{emp.} [^{\circ}C]$	n° supp.	Resistività [$^{\circ}K m/W$]	Prof. di Posa [m]	ravv. dist.	altri circuiti	K secur.
L1.1.7	3F+PE	multi	360	13	30	1		-	ravv.		1

Sezione Conduttori [mm ²] fase neutro PE	$R_{cavo} [m\Omega]$	$X_{cavo} [m\Omega]$	$R_{tot} [m\Omega]$	$X_{tot} [m\Omega]$	$\Delta V_{cavo} [%]$	$\Delta V_{tot} [%]$	$\Delta V_{max prog} [%]$
1x 50 1x 25	133,34	28,04	138,34 (136,43)	43,38 (71,65)	3,65	4,4 (4,78)	5

$I_b [A]$	$I_z [A]$	$I_{cc max inizio linea} [kA]$	$I_{cc max Fine linea} [kA]$	$I_{ccmin fine linea} [kA]$	$I_{cc Terra} [kA]$
54,12	192	15,74 (5,81)	1,75 (1,64)	()	0,26 (0,26)

Designazione / Conduttore

FTG18OM16-0,6/1kV - B2ca-s1a,d1,a1/Cu

CONTATTORE/TERMICO

Siglatura	Contattore	Un Bobina [V]	$I_n [A]$	Relè Termico	Reg. Min [A]	Reg. Max [A]
Ct1.1.7	LC1D65A		65			

VERIFICHE PROTEZIONI

Sovraccarico	Corto Circuito massimo	Corto Circuito minimo	Persone
SI	SI	NO	SI

CALCOLI E VERIFICHE

QUADRO: [QVEN1] QUADRO VENTILAZIONE URBANIA 1

LINEA: N107 ELETTOVENTILATORE 1-07

CARATTERISTICHE GENERALI DELLA LINEA

P [kW]	$I_b [A]/I_{nm} [A]$	$I_{b L1} [A]$	$I_{b L2} [A]$	$I_{b L3} [A]$	cos ϕ_b	$K_{utilizzo}$	$K_{contemp.}$	η
30	54,12	54,12	54,12	54,12	0,8	1		1

CAVO

Siglatura	Derivazione	tipo cond.	Lungh. [m]	Posa 64-8	$T_{emp.} [^{\circ}C]$	n° supp.	Resistività [$^{\circ}K m/W$]	Prof. di Posa [m]	ravv. dist.	altri circuiti	K secur.
L1.1.8	3F+PE	multi	440	13	30	1		-	ravv.		1

Sezione Conduttori [mm ²] fase neutro PE	$R_{cavo} [m\Omega]$	$X_{cavo} [m\Omega]$	$R_{tot} [m\Omega]$	$X_{tot} [m\Omega]$	$\Delta V_{cavo} [%]$	$\Delta V_{tot} [%]$	$\Delta V_{max prog} [%]$
1x 70 1x 35	116,41	33,04	121,41 (119,5)	48,38 (76,65)	3,22	3,96 (4,34)	5

$I_b [A]$	$I_z [A]$	$I_{cc max inizio linea} [kA]$	$I_{cc max Fine linea} [kA]$	$I_{cc min fine linea} [kA]$	$I_{cc Terra} [kA]$
54,12	246	15,74 (5,81)	1,94 (1,78)	()	0,29 (0,29)

Designazione / Conduttore

FTG18OM16-0,6/1kV - B2ca-s1a,d1,a1/Cu

CONTATTORE/TERMICO

Siglatura	Contattore	Un Bobina [V]	$I_n [A]$	Relè Termico	Reg. Min [A]	Reg. Max [A]
Ct1.1.8	LC1D65A		65			

VERIFICHE PROTEZIONI

Sovraccarico	Corto Circuito massimo	Corto Circuito minimo	Persone
SI	SI	NO	SI

CALCOLI E VERIFICHE

QUADRO: [QVEN1] QUADRO VENTILAZIONE URBANIA 1

LINEA: N108 ELETTROVENTILATORE 1-08

CARATTERISTICHE GENERALI DELLA LINEA

P [kW]	$I_b [A]/I_{nm} [A]$	$I_{b L1} [A]$	$I_{b L2} [A]$	$I_{b L3} [A]$	cos ϕ_b	$K_{utilizzo}$	$K_{contemp.}$	η
30	54,12	54,12	54,12	54,12	0,8	1		1

CAVO

Siglatura	Derivazione	tipo cond.	Lungh. [m]	Posa 64-8	$T_{emp.} [^{\circ}C]$	n° supp.	Resistività [$^{\circ}K m/W$]	Prof. di Posa [m]	ravv. dist.	altri circuiti	K secur.
L1.1.9	3F+PE	multi	440	13	30	1		-	ravv.		1

Sezione Conduttori [mm ²] fase neutro PE	$R_{cavo} [m\Omega]$	$X_{cavo} [m\Omega]$	$R_{tot} [m\Omega]$	$X_{tot} [m\Omega]$	$\Delta V_{cavo} [%]$	$\Delta V_{tot} [%]$	$\Delta V_{max prog} [%]$
1x 70 1x 35	116,41	33,04	121,41 (119,5)	48,38 (76,65)	3,22	3,96 (4,34)	5

$I_b [A]$	$I_z [A]$	$I_{cc max inizio linea} [kA]$	$I_{cc max Fine linea} [kA]$	$I_{cc min fine linea} [kA]$	$I_{cc Terra} [kA]$
54,12	246	15,74 (5,81)	1,94 (1,78)	()	0,29 (0,29)

Designazione / Conduttore

FTG18OM16-0,6/1kV - B2ca-s1a,d1,a1/Cu

CONTATTORE/TERMICO

Siglatura	Contattore	Un Bobina [V]	$I_n [A]$	Relè Termico	Reg. Min [A]	Reg. Max [A]
Ct1.1.9	LC1D65A		65			

VERIFICHE PROTEZIONI

Sovraccarico	Corto Circuito massimo	Corto Circuito minimo	Persone
SI	SI	NO	SI

CALCOLI E VERIFICHE

QUADRO: [QVEN1] QUADRO VENTILAZIONE URBANIA 1

LINEA: N109 ELETTROVENTILATORE 1-09

CARATTERISTICHE GENERALI DELLA LINEA

P [kW]	$I_b [A]/I_{nm} [A]$	$I_{b L1} [A]$	$I_{b L2} [A]$	$I_{b L3} [A]$	cos ϕ_b	$K_{utilizzo}$	$K_{contemp.}$	η
30	54,12	54,12	54,12	54,12	0,8	1		1

CAVO

Siglatura	Derivazione	tipo cond.	Lungh. [m]	Posa 64-8	$T_{emp.} [^{\circ}C]$	n° supp.	Resistività [$^{\circ}K m/W$]	Prof. di Posa [m]	ravv. dist.	altri circuiti	K secur.
L1.1.10	3F+PE	multi	520	13	30	1		-	ravv.		1

Sezione Conduttori [mm ²] fase neutro PE	$R_{cavo} [m\Omega]$	$X_{cavo} [m\Omega]$	$R_{tot} [m\Omega]$	$X_{tot} [m\Omega]$	$\Delta V_{cavo} [%]$	$\Delta V_{tot} [%]$	$\Delta V_{max prog} [%]$
1x 70 1x 35	137,58	39,05	142,58 (140,66)	54,39 (82,66)	3,8	4,55 (4,93)	5

$I_b [A]$	$I_z [A]$	$I_{cc max inizio linea} [kA]$	$I_{cc max Fine linea} [kA]$	$I_{ccmin fine linea} [kA]$	$I_{cc Terra} [kA]$
54,12	246	15,74 (5,81)	1,66 (1,55)	()	0,25 (0,25)

Designazione / Conduttore

FTG18OM16-0,6/1kV - B2ca-s1a,d1,a1/Cu

CONTATTORE/TERMICO

Siglatura	Contattore	Un Bobina [V]	$I_n [A]$	Relè Termico	Reg. Min [A]	Reg. Max [A]
Ct1.1.10	LC1D65A		65			

VERIFICHE PROTEZIONI

Sovraccarico	Corto Circuito massimo	Corto Circuito minimo	Persone
SI	SI	NO	SI

CALCOLI E VERIFICHE

QUADRO: [QVEN1] QUADRO VENTILAZIONE URBANIA 1

LINEA: N110 ELETTROVENTILATORE 1-10

CARATTERISTICHE GENERALI DELLA LINEA

P [kW]	$I_b [A]/I_{nm} [A]$	$I_{b L1} [A]$	$I_{b L2} [A]$	$I_{b L3} [A]$	cos ϕ_b	$K_{utilizzo}$	$K_{contemp.}$	η
30	54,12	54,12	54,12	54,12	0,8	1		1

CAVO

Siglatura	Derivazione	tipo cond.	Lungh. [m]	Posa 64-8	$T_{emp.} [^{\circ}C]$	n° supp.	Resistività [$^{\circ}K m/W$]	Prof. di Posa [m]	ravv. dist.	altri circuiti	K secur.
L1.1.11	3F+PE	multi	520	13	30	1		-	ravv.		1

Sezione Conduttori [mm ²] fase neutro PE	$R_{cavo} [m\Omega]$	$X_{cavo} [m\Omega]$	$R_{tot} [m\Omega]$	$X_{tot} [m\Omega]$	$\Delta V_{cavo} [%]$	$\Delta V_{tot} [%]$	$\Delta V_{max prog} [%]$
1x 70 1x 35	137,58	39,05	142,58 (140,66)	54,39 (82,66)	3,8	4,55 (4,93)	5

$I_b [A]$	$I_z [A]$	$I_{cc max inizio linea} [kA]$	$I_{cc max Fine linea} [kA]$	$I_{ccmin fine linea} [kA]$	$I_{cc Terra} [kA]$
54,12	246	15,74 (5,81)	1,66 (1,55)	()	0,25 (0,25)

Designazione / Conduttore

FTG18OM16-0,6/1kV - B2ca-s1a,d1,a1/Cu

CONTATTORE/TERMICO

Siglatura	Contattore	Un Bobina [V]	$I_n [A]$	Relè Termico	Reg. Min [A]	Reg. Max [A]
Ct1.1.11	LC1D65A		65			

VERIFICHE PROTEZIONI

Sovraccarico	Corto Circuito massimo	Corto Circuito minimo	Persone
SI	SI	NO	SI

CALCOLI E VERIFICHE

QUADRO: [QVEN1] QUADRO VENTILAZIONE URBANIA 1

LINEA: N111 ELETTROVENTILATORE 1-11

CARATTERISTICHE GENERALI DELLA LINEA

P [kW]	$I_b [A]/I_{nm} [A]$	$I_{b L1} [A]$	$I_{b L2} [A]$	$I_{b L3} [A]$	cos ϕ_b	$K_{utilizzo}$	$K_{contemp.}$	η
30	54,12	54,12	54,12	54,12	0,8	1		1

CAVO

Siglatura	Derivazione	tipo cond.	Lungh. [m]	Posa 64-8	$T_{emp.} [^{\circ}C]$	n° supp.	Resistività [$^{\circ}K m/W$]	Prof. di Posa [m]	ravv. dist.	altri circuiti	K secur.
L1.1.12	3F+PE	multi	600	13	30	1		-	ravv.		1

Sezione Conduttori [mm ²] fase neutro PE	$R_{cavo} [m\Omega]$	$X_{cavo} [m\Omega]$	$R_{tot} [m\Omega]$	$X_{tot} [m\Omega]$	$\Delta V_{cavo} [%]$	$\Delta V_{tot} [%]$	$\Delta V_{max prog} [%]$
1x 95 1x 50	116,97	45,72	121,97 (120,06)	61,06 (89,33)	3,35	4,1 (4,48)	5

$I_b [A]$	$I_z [A]$	$I_{cc max inizio linea} [kA]$	$I_{cc max Fine linea} [kA]$	$I_{ccmin fine linea} [kA]$	$I_{cc Terra} [kA]$
54,12	298	15,74 (5,81)	1,86 (1,69)	()	0,3 (0,3)

Designazione / Conduttore

FTG18OM16-0,6/1kV - B2ca-s1a,d1,a1/Cu

CONTATTORE/TERMICO

Siglatura	Contattore	Un Bobina [V]	$I_n [A]$	Relè Termico	Reg. Min [A]	Reg. Max [A]
Ct1.1.12	LC1D65A		65			

VERIFICHE PROTEZIONI

Sovraccarico	Corto Circuito massimo	Corto Circuito minimo	Persone
SI	SI	NO	SI

CALCOLI E VERIFICHE

QUADRO: [QVEN1] QUADRO VENTILAZIONE URBANIA 1

LINEA: N112 ELETTROVENTILATORE 1-12

CARATTERISTICHE GENERALI DELLA LINEA

P [kW]	$I_b [A]/I_{nm} [A]$	$I_{b L1} [A]$	$I_{b L2} [A]$	$I_{b L3} [A]$	cos ϕ_b	$K_{utilizzo}$	$K_{contemp.}$	η
30	54,12	54,12	54,12	54,12	0,8	1		1

CAVO

Siglatura	Derivazione	tipo cond.	Lungh. [m]	Posa 64-8	$T_{emp.} [^{\circ}C]$	n° supp.	Resistività [$^{\circ}K m/W$]	Prof. di Posa [m]	ravv. dist.	altri circuiti	K secur.
L1.1.13	3F+PE	multi	600	13	30	1		-	ravv.		1

Sezione Conduttori [mm ²] fase neutro PE	$R_{cavo} [m\Omega]$	$X_{cavo} [m\Omega]$	$R_{tot} [m\Omega]$	$X_{tot} [m\Omega]$	$\Delta V_{cavo} [%]$	$\Delta V_{tot} [%]$	$\Delta V_{max prog} [%]$
1x 95 1x 50	116,97	45,72	121,97 (120,06)	61,06 (89,33)	3,35	4,1 (4,48)	5

$I_b [A]$	$I_z [A]$	$I_{cc max inizio linea} [kA]$	$I_{cc max Fine linea} [kA]$	$I_{ccmin fine linea} [kA]$	$I_{cc Terra} [kA]$
54,12	298	15,74 (5,81)	1,86 (1,69)	()	0,3 (0,3)

Designazione / Conduttore

FTG18OM16-0,6/1kV - B2ca-s1a,d1,a1/Cu

CONTATTORE/TERMICO

Siglatura	Contattore	Un Bobina [V]	$I_n [A]$	Relè Termico	Reg. Min [A]	Reg. Max [A]
Ct1.1.13	LC1D65A		65			

VERIFICHE PROTEZIONI

Sovraccarico	Corto Circuito massimo	Corto Circuito minimo	Persone
SI	SI	NO	SI

CALCOLI E VERIFICHE

QUADRO: [QVEN1] QUADRO VENTILAZIONE URBANIA 1

LINEA: N301 AUX AUSILIARI

CARATTERISTICHE GENERALI DELLA LINEA

P [kW]	$I_b [A]/I_{nm} [A]$	$I_{b L1} [A]$	$I_{b L2} [A]$	$I_{b L3} [A]$	cos ϕ_b	$K_{utilizzo}$	$K_{contemp.}$	η
0,2	1,08	1,08	0	0	0,8	1		

CAVO

Siglatura	Derivazione	tipo cond.	Lungh. [m]	Posa 64-8	$T_{emp.} [^{\circ}C]$	n° supp.	Resistività [$^{\circ}K m/W$]	Prof. di Posa [m]	ravv. dist.	altri circuiti	K secur.
L1.1.14	F+N+PE	multi	5	21	30			-	ravv.		1

Sezione Conduttori [mm ²] fase neutro PE	$R_{cavo} [m\Omega]$	$X_{cavo} [m\Omega]$	$R_{tot} [m\Omega]$	$X_{tot} [m\Omega]$	$\Delta V_{cavo} [%]$	$\Delta V_{tot} [%]$	$\Delta V_{max prog} [%]$
1x 2,5 1x 2,5 1x 2,5	37,04	0,55	42,04 (40,13)	15,88 (44,15)	0,03	0,78 (1,16)	5

$I_b [A]$	$I_z [A]$	$I_{cc max inizio linea} [kA]$	$I_{cc max Fine linea} [kA]$	$I_{ccmin fine linea} [kA]$	$I_{cc Terra} [kA]$
1,08	30	11,9 (5,26)	2,92 (2,63)	1,28 (1,24)	1,28 (1,24)

Designazione / Conduttore

FG16OM16-0,6/1 kV - Cca-s1b,d1,a1/Cu

INTERRUTTORE

Utenza	Interruttore	Poli	Curva Sganciatore	$I_n [A]$	$I_r [A]$	$T_r [s]$	$I_m [kA]$	$I_{sd} [kA]$
Siglatura	$T_{sd} [s]$	I_i	$I_g [xI_n - A]$	$T_g [s]$	Differenz.	Classe	$I_{\Delta n} [A]$	$T_{\Delta n} [ms]$
N301 Aux Ausiliari	iC60 N	2	C	10	10	-	0,1	0,1
Q1.1.14	2	-	-	-	Vigi	A	0,03	Ist.

VERIFICHE PROTEZIONI

Sovraccarico	Corto Circuito massimo	Corto Circuito minimo	Persone
SI	SI	SI	SI

PROGETTAZIONE ATI:

CALCOLI E VERIFICHE

QUADRO: [QVEN2] QUADRO VENTILAZIONE URBANIA 2

LINEA: GEN GENERALE URBANIA 2

CARATTERISTICHE GENERALI DELLA LINEA

P [kW]	$I_b [A]/I_{nm} [A]$	$I_{b L1} [A]$	$I_{b L2} [A]$	$I_{b L3} [A]$	cos φ_b	$K_{utilizzo}$	$K_{contemp.}$	η
255,74	463,81	463,81	463,04	463,04	0,8		0,71	

SEZIONATORE

Siglatura	Modello	$I_n [A]$	$U_{imp} [kV]$	$I_{cm} / I_{\Delta m} [kA]$	$I_{cw} [kA]$	Coordin. interr. Monte [kA]
S1	NSX630NA	630	8	8,50	6,00	36

CALCOLI E VERIFICHE

QUADRO: [QVEN2] QUADRO VENTILAZIONE URBANIA 2

LINEA: MULTIMETRO

CARATTERISTICHE GENERALI DELLA LINEA

P [kW]	$I_b [A]/I_{nm} [A]$	$I_{b L1} [A]$	$I_{b L2} [A]$	$I_{b L3} [A]$	cos φ_b	$K_{utilizzo}$	$K_{contemp.}$	η
0	0	0	0	0				

CALCOLI E VERIFICHE

QUADRO: [QVEN2] QUADRO VENTILAZIONE URBANIA 2

LINEA: N101 ELETTOVENTILATORE 2-01

CARATTERISTICHE GENERALI DELLA LINEA

P [kW]	$I_b [A]/I_{nm} [A]$	$I_{b L1} [A]$	$I_{b L2} [A]$	$I_{b L3} [A]$	cos ϕ_b	$K_{utilizzo}$	$K_{contemp.}$	η
30	54,12	54,12	54,12	54,12	0,8	1		1

CAVO

Siglatura	Derivazione	tipo cond.	Lungh. [m]	Posa 64-8	$T_{emp.} [^{\circ}C]$	n° supp.	Resistività [$^{\circ}K m/W$]	Prof. di Posa [m]	ravv. dist.	altri circuiti	K secur.
L2.1.2	3F+PE	multi	320	13	30	1		-	ravv.		1

Sezione Conduttori [mm ²] fase neutro PE	$R_{cavo} [m\Omega]$	$X_{cavo} [m\Omega]$	$R_{tot} [m\Omega]$	$X_{tot} [m\Omega]$	$\Delta V_{cavo} [%]$	$\Delta V_{tot} [%]$	$\Delta V_{max prog} [%]$
1x 70 1x 35	84,66	24,03	89,66 (87,75)	39,37 (67,64)	2,34	3,09 (3,47)	4

$I_b [A]$	$I_z [A]$	$I_{cc max inizio linea} [kA]$	$I_{cc max Fine linea} [kA]$	$I_{cc min fine linea} [kA]$	$I_{cc Terra} [kA]$
54,12	246	15,74 (5,81)	2,59 (2,29)	()	0,4 (0,4)

Designazione / Conduttore

FTG18OM16-0,6/1kV - B2ca-s1a,d1,a1/Cu

CONTATTORE/TERMICO

Siglatura	Contattore	Un Bobina [V]	$I_n [A]$	Relè Termico	Reg. Min [A]	Reg. Max [A]
Ct2.1.2	LC1D65A		65			

VERIFICHE PROTEZIONI

Sovraccarico	Corto Circuito massimo	Corto Circuito minimo	Persone
SI	SI	SI	SI

CALCOLI E VERIFICHE

QUADRO: [QVEN2] QUADRO VENTILAZIONE URBANIA 2

LINEA: N102 ELETTROVENTILATORE 2-02

CARATTERISTICHE GENERALI DELLA LINEA

P [kW]	$I_b [A]/I_{nm} [A]$	$I_{b L1} [A]$	$I_{b L2} [A]$	$I_{b L3} [A]$	cos ϕ_b	$K_{utilizzo}$	$K_{contemp.}$	η
30	54,12	54,12	54,12	54,12	0,8	1		1

CAVO

Siglatura	Derivazione	tipo cond.	Lungh. [m]	Posa 64-8	Temp. [°C]	n° supp.	Resistività [°K m/W]	Prof. di Posa [m]	ravv. dist.	altri circuiti	K secur.
L2.1.3	3F+PE	multi	320	13	30	1		-	ravv.		1

Sezione Conduttori [mm ²] fase neutro PE	$R_{cavo} [m\Omega]$	$X_{cavo} [m\Omega]$	$R_{tot} [m\Omega]$	$X_{tot} [m\Omega]$	$\Delta V_{cavo} [%]$	$\Delta V_{tot} [%]$	$\Delta V_{max prog} [%]$
1x 70 1x 35	84,66	24,03	89,66 (87,75)	39,37 (67,64)	2,34	3,09 (3,47)	4

$I_b [A]$	$I_z [A]$	$I_{cc max inizio linea} [kA]$	$I_{cc max Fine linea} [kA]$	$I_{cc min fine linea} [kA]$	$I_{cc Terra} [kA]$
54,12	246	15,74 (5,81)	2,59 (2,29)	()	0,4 (0,4)

Designazione / Conduttore

FTG18OM16-0,6/1kV - B2ca-s1a,d1,a1/Cu

CONTATTORE/TERMICO

Siglatura	Contattore	Un Bobina [V]	$I_n [A]$	Relè Termico	Reg. Min [A]	Reg. Max [A]
Ct2.1.3	LC1D65A		65			

VERIFICHE PROTEZIONI

Sovraccarico	Corto Circuito massimo	Corto Circuito minimo	Persone
SI	SI	SI	SI

CALCOLI E VERIFICHE

QUADRO: [QVEN2] QUADRO VENTILAZIONE URBANIA 2

LINEA: N103 ELETTROVENTILATORE 2-03

CARATTERISTICHE GENERALI DELLA LINEA

P [kW]	$I_b [A]/I_{nm} [A]$	$I_{b L1} [A]$	$I_{b L2} [A]$	$I_{b L3} [A]$	cos ϕ_b	$K_{utilizzo}$	$K_{contemp.}$	η
30	54,12	54,12	54,12	54,12	0,8	1		1

CAVO

Siglatura	Derivazione	tipo cond.	Lungh. [m]	Posa 64-8	$T_{emp.} [^{\circ}C]$	n° supp.	Resistività [$^{\circ}K m/W$]	Prof. di Posa [m]	ravv. dist.	altri circuiti	K secur.
L2.1.4	3F+PE	multi	400	13	30	1		-	ravv.		1

Sezione Conduttori [mm ²] fase neutro PE	$R_{cavo} [m\Omega]$	$X_{cavo} [m\Omega]$	$R_{tot} [m\Omega]$	$X_{tot} [m\Omega]$	$\Delta V_{cavo} [%]$	$\Delta V_{tot} [%]$	$\Delta V_{max prog} [%]$
1x 95 1x 50	77,98	30,48	82,98 (81,07)	45,82 (74,09)	2,23	2,98 (3,36)	4

$I_b [A]$	$I_z [A]$	$I_{cc max inizio linea} [kA]$	$I_{cc max Fine linea} [kA]$	$I_{ccmin fine linea} [kA]$	$I_{cc Terra} [kA]$
54,12	298	15,74 (5,81)	2,67 (2,31)	()	0,45 (0,44)

Designazione / Conduttore

FTG18OM16-0,6/1kV - B2ca-s1a,d1,a1/Cu

CONTATTORE/TERMICO

Siglatura	Contattore	Un Bobina [V]	$I_n [A]$	Relè Termico	Reg. Min [A]	Reg. Max [A]
Ct2.1.4	LC1D65A		65			

VERIFICHE PROTEZIONI

Sovraccarico	Corto Circuito massimo	Corto Circuito minimo	Persone
SI	SI	SI	SI

CALCOLI E VERIFICHE

QUADRO: [QVEN2] QUADRO VENTILAZIONE URBANIA 2

LINEA: N104 ELETTROVENTILATORE 2-04

CARATTERISTICHE GENERALI DELLA LINEA

P [kW]	$I_b [A]/I_{nm} [A]$	$I_{b L1} [A]$	$I_{b L2} [A]$	$I_{b L3} [A]$	cos ϕ_b	$K_{utilizzo}$	$K_{contemp.}$	η
30	54,12	54,12	54,12	54,12	0,8	1		1

CAVO

Siglatura	Derivazione	tipo cond.	Lungh. [m]	Posa 64-8	$T_{emp.} [^{\circ}C]$	n° supp.	Resistività [$^{\circ}K m/W$]	Prof. di Posa [m]	ravv. dist.	altri circuiti	K secur.
L2.1.5	3F+PE	multi	400	13	30	1		-	ravv.		1

Sezione Conduttori [mm ²] fase neutro PE	$R_{cavo} [m\Omega]$	$X_{cavo} [m\Omega]$	$R_{tot} [m\Omega]$	$X_{tot} [m\Omega]$	$\Delta V_{cavo} [%]$	$\Delta V_{tot} [%]$	$\Delta V_{max prog} [%]$
1x 95 1x 50	77,98	30,48	82,98 (81,07)	45,82 (74,09)	2,23	2,98 (3,36)	4

$I_b [A]$	$I_z [A]$	$I_{cc max inizio linea} [kA]$	$I_{cc max Fine linea} [kA]$	$I_{ccmin fine linea} [kA]$	$I_{cc Terra} [kA]$
54,12	298	15,74 (5,81)	2,67 (2,31)	()	0,45 (0,44)

Designazione / Conduttore

FTG18OM16-0,6/1kV - B2ca-s1a,d1,a1/Cu

CONTATTORE/TERMICO

Siglatura	Contattore	Un Bobina [V]	$I_n [A]$	Relè Termico	Reg. Min [A]	Reg. Max [A]
Ct2.1.5	LC1D65A		65			

VERIFICHE PROTEZIONI

Sovraccarico	Corto Circuito massimo	Corto Circuito minimo	Persone
SI	SI	SI	SI

CALCOLI E VERIFICHE

QUADRO: [QVEN2] QUADRO VENTILAZIONE URBANIA 2

LINEA: N105 ELETTROVENTILATORE 2-05

CARATTERISTICHE GENERALI DELLA LINEA

P [kW]	$I_b [A]/I_{nm} [A]$	$I_{b L1} [A]$	$I_{b L2} [A]$	$I_{b L3} [A]$	cos φ_b	$K_{utilizzo}$	$K_{contemp.}$	η
30	54,12	54,12	54,12	54,12	0,8	1		1

CAVO

Siglatura	Derivazione	tipo cond.	Lungh. [m]	Posa 64-8	$T_{emp.} [^{\circ}C]$	n° supp.	Resistività [$^{\circ}K m/W$]	Prof. di Posa [m]	ravv. dist.	altri circuiti	K secur.
L2.1.6	3F+PE	multi	480	13	30	1		-	ravv.		1

Sezione Conduttori [mm ²] fase neutro PE	$R_{cavo} [m\Omega]$	$X_{cavo} [m\Omega]$	$R_{tot} [m\Omega]$	$X_{tot} [m\Omega]$	$\Delta V_{cavo} [%]$	$\Delta V_{tot} [%]$	$\Delta V_{max prog} [%]$
1x 95 1x 50	93,57	36,58	98,58 (96,66)	51,92 (80,18)	2,68	3,43 (3,81)	4

$I_b [A]$	$I_z [A]$	$I_{cc max inizio linea} [kA]$	$I_{cc max Fine linea} [kA]$	$I_{ccmin fine linea} [kA]$	$I_{cc Terra} [kA]$
54,12	298	15,74 (5,81)	2,28 (2,02)	()	0,38 (0,37)

Designazione / Conduttore

FTG18OM16-0,6/1kV - B2ca-s1a,d1,a1/Cu

CONTATTORE/TERMICO

Siglatura	Contattore	Un Bobina [V]	$I_n [A]$	Relè Termico	Reg. Min [A]	Reg. Max [A]
Ct2.1.6	LC1D65A		65			

VERIFICHE PROTEZIONI

Sovraccarico	Corto Circuito massimo	Corto Circuito minimo	Persone
SI	SI	SI	SI

CALCOLI E VERIFICHE

QUADRO: [QVEN2] QUADRO VENTILAZIONE URBANIA 2

LINEA: N106 ELETTROVENTILATORE 2-06

CARATTERISTICHE GENERALI DELLA LINEA

P [kW]	$I_b [A]/I_{nm} [A]$	$I_{b L1} [A]$	$I_{b L2} [A]$	$I_{b L3} [A]$	cos φ_b	$K_{utilizzo}$	$K_{contemp.}$	η
30	54,12	54,12	54,12	54,12	0,8	1		1

CAVO

Siglatura	Derivazione	tipo cond.	Lungh. [m]	Posa 64-8	$T_{emp.} [^{\circ}C]$	n° supp.	Resistività [$^{\circ}K m/W$]	Prof. di Posa [m]	ravv. dist.	altri circuiti	K secur.
L2.1.7	3F+PE	multi	480	13	30	1		-	ravv.		1

Sezione Conduttori [mm ²] fase neutro PE	$R_{cavo} [m\Omega]$	$X_{cavo} [m\Omega]$	$R_{tot} [m\Omega]$	$X_{tot} [m\Omega]$	$\Delta V_{cavo} [%]$	$\Delta V_{tot} [%]$	$\Delta V_{max prog} [%]$
1x 95 1x 50	93,57	36,58	98,58 (96,66)	51,92 (80,18)	2,68	3,43 (3,81)	4

$I_b [A]$	$I_z [A]$	$I_{cc max inizio linea} [kA]$	$I_{cc max Fine linea} [kA]$	$I_{ccmin fine linea} [kA]$	$I_{cc Terra} [kA]$
54,12	298	15,74 (5,81)	2,28 (2,02)	()	0,38 (0,37)

Designazione / Conduttore

FTG18OM16-0,6/1kV - B2ca-s1a,d1,a1/Cu

CONTATTORE/TERMICO

Siglatura	Contattore	Un Bobina [V]	$I_n [A]$	Relè Termico	Reg. Min [A]	Reg. Max [A]
Ct2.1.7	LC1D65A		65			

VERIFICHE PROTEZIONI

Sovraccarico	Corto Circuito massimo	Corto Circuito minimo	Persone
SI	SI	SI	SI

CALCOLI E VERIFICHE

QUADRO: [QVEN2] QUADRO VENTILAZIONE URBANIA 2

LINEA: N107 ELETTOVENTILATORE 2-07

CARATTERISTICHE GENERALI DELLA LINEA

P [kW]	$I_b [A]/I_{nm} [A]$	$I_{b L1} [A]$	$I_{b L2} [A]$	$I_{b L3} [A]$	cos φ_b	$K_{utilizzo}$	$K_{contemp.}$	η
30	54,12	54,12	54,12	54,12	0,8	1		1

CAVO

Siglatura	Derivazione	tipo cond.	Lungh. [m]	Posa 64-8	$T_{emp.} [^{\circ}C]$	n° supp.	Resistività [$^{\circ}K m/W$]	Prof. di Posa [m]	ravv. dist.	altri circuiti	K secur.
L2.1.8	3F+PE	uni	560	13	30	1		-	ravv.		1

Sezione Conduttori [mm ²] fase neutro PE	$R_{cavo} [m\Omega]$	$X_{cavo} [m\Omega]$	$R_{tot} [m\Omega]$	$X_{tot} [m\Omega]$	$\Delta V_{cavo} [%]$	$\Delta V_{tot} [%]$	$\Delta V_{max prog} [%]$
1x120 1x 70	86,43	52,58	91,43 (89,51)	67,92 (96,19)	2,71	3,46 (3,84)	4

$I_b [A]$	$I_z [A]$	$I_{cc max inizio linea} [kA]$	$I_{cc max Fine linea} [kA]$	$I_{ccmin fine linea} [kA]$	$I_{cc Terra} [kA]$
54,12	400	15,74 (5,81)	2,23 (1,93)	()	0,42 (0,42)

Designazione / Conduttore

FTG18M16-0,6/1kV - B2ca-s1a,d1,a1/Cu

CONTATTORE/TERMICO

Siglatura	Contattore	Un Bobina [V]	$I_n [A]$	Relè Termico	Reg. Min [A]	Reg. Max [A]
Ct2.1.8	LC1D65A		65			

VERIFICHE PROTEZIONI

Sovraccarico	Corto Circuito massimo	Corto Circuito minimo	Persone
SI	SI	SI	SI

CALCOLI E VERIFICHE

QUADRO: [QVEN2] QUADRO VENTILAZIONE URBANIA 2

LINEA: N108 ELETTROVENTILATORE 2-08

CARATTERISTICHE GENERALI DELLA LINEA

P [kW]	$I_b [A]/I_{nm} [A]$	$I_{b L1} [A]$	$I_{b L2} [A]$	$I_{b L3} [A]$	cos φ_b	$K_{utilizzo}$	$K_{contemp.}$	η
30	54,12	54,12	54,12	54,12	0,8	1		1

CAVO

Siglatura	Derivazione	tipo cond.	Lungh. [m]	Posa 64-8	Temp. [°C]	n° supp.	Resistività [°K m/W]	Prof. di Posa [m]	ravv. dist.	altri circuiti	K secur.
L2.1.9	3F+PE	uni	560	13	30	1		-	ravv.		1

Sezione Conduttori [mm ²] fase neutro PE	$R_{cavo} [m\Omega]$	$X_{cavo} [m\Omega]$	$R_{tot} [m\Omega]$	$X_{tot} [m\Omega]$	$\Delta V_{cavo} [%]$	$\Delta V_{tot} [%]$	$\Delta V_{max prog} [%]$
1x120 1x 70	86,43	52,58	91,43 (89,51)	67,92 (96,19)	2,71	3,46 (3,84)	4

$I_b [A]$	$I_z [A]$	$I_{cc max inizio linea} [kA]$	$I_{cc max Fine linea} [kA]$	$I_{ccmin fine linea} [kA]$	$I_{cc Terra} [kA]$
54,12	400	15,74 (5,81)	2,23 (1,93)	()	0,42 (0,42)

Designazione / Conduttore

FTG18M16-0,6/1kV - B2ca-s1a,d1,a1/Cu

CONTATTORE/TERMICO

Siglatura	Contattore	Un Bobina [V]	$I_n [A]$	Relè Termico	Reg. Min [A]	Reg. Max [A]
Ct2.1.9	LC1D65A		65			

VERIFICHE PROTEZIONI

Sovraccarico	Corto Circuito massimo	Corto Circuito minimo	Persone
SI	SI	SI	SI

CALCOLI E VERIFICHE

QUADRO: [QVEN2] QUADRO VENTILAZIONE URBANIA 2

LINEA: N109 ELETTROVENTILATORE 2-09

CARATTERISTICHE GENERALI DELLA LINEA

P [kW]	$I_b [A]/I_{nm} [A]$	$I_{b L1} [A]$	$I_{b L2} [A]$	$I_{b L3} [A]$	cos φ_b	$K_{utilizzo}$	$K_{contemp.}$	η
30	54,12	54,12	54,12	54,12	0,8	1		1

CAVO

Siglatura	Derivazione	tipo cond.	Lungh. [m]	Posa 64-8	$T_{emp.} [^{\circ}C]$	n° supp.	Resistività [$^{\circ}K m/W$]	Prof. di Posa [m]	ravv. dist.	altri circuiti	K secur.
L2.1.10	3F+PE	uni	640	13	30	1		-	ravv.		1

Sezione Conduttori [mm ²] fase neutro PE	$R_{cavo} [m\Omega]$	$X_{cavo} [m\Omega]$	$R_{tot} [m\Omega]$	$X_{tot} [m\Omega]$	$\Delta V_{cavo} [%]$	$\Delta V_{tot} [%]$	$\Delta V_{max prog} [%]$
1x150 1x 95	79,02	59,39	84,02 (82,11)	74,73 (103,0)	2,67	3,42 (3,8)	4

$I_b [A]$	$I_z [A]$	$I_{cc max inizio linea} [kA]$	$I_{cc max Fine linea} [kA]$	$I_{ccmin fine linea} [kA]$	$I_{cc Terra} [kA]$
54,12	464	15,74 (5,81)	2,25 (1,92)	()	0,48 (0,46)

Designazione / Conduttore

FTG18M16-0,6/1kV - B2ca-s1a,d1,a1/Cu

CONTATTORE/TERMICO

Siglatura	Contattore	Un Bobina [V]	$I_n [A]$	Relè Termico	Reg. Min [A]	Reg. Max [A]
Ct2.1.10	LC1D65A		65			

VERIFICHE PROTEZIONI

Sovraccarico	Corto Circuito massimo	Corto Circuito minimo	Persone
SI	SI	SI	SI

CALCOLI E VERIFICHE

QUADRO: [QVEN2] QUADRO VENTILAZIONE URBANIA 2

LINEA: N110 ELETTROVENTILATORE 2-10

CARATTERISTICHE GENERALI DELLA LINEA

P [kW]	$I_b [A]/I_{nm} [A]$	$I_{b L1} [A]$	$I_{b L2} [A]$	$I_{b L3} [A]$	cos φ_b	$K_{utilizzo}$	$K_{contemp.}$	η
30	54,12	54,12	54,12	54,12	0,8	1		1

CAVO

Siglatura	Derivazione	tipo cond.	Lungh. [m]	Posa 64-8	$T_{emp.} [^{\circ}C]$	n° supp.	Resistività [$^{\circ}K m/W$]	Prof. di Posa [m]	ravv. dist.	altri circuiti	K secur.
L2.1.11	3F+PE	uni	640	13	30	1		-	ravv.		1

Sezione Conduttori [mm ²] fase neutro PE	$R_{cavo} [m\Omega]$	$X_{cavo} [m\Omega]$	$R_{tot} [m\Omega]$	$X_{tot} [m\Omega]$	$\Delta V_{cavo} [%]$	$\Delta V_{tot} [%]$	$\Delta V_{max prog} [%]$
1x150 1x 95	79,02	59,39	84,02 (82,11)	74,73 (103,0)	2,67	3,42 (3,8)	4

$I_b [A]$	$I_z [A]$	$I_{cc max inizio linea} [kA]$	$I_{cc max Fine linea} [kA]$	$I_{ccmin fine linea} [kA]$	$I_{cc Terra} [kA]$
54,12	464	15,74 (5,81)	2,25 (1,92)	()	0,48 (0,46)

Designazione / Conduttore

FTG18M16-0,6/1kV - B2ca-s1a,d1,a1/Cu

CONTATTORE/TERMICO

Siglatura	Contattore	Un Bobina [V]	$I_n [A]$	Relè Termico	Reg. Min [A]	Reg. Max [A]
Ct2.1.11	LC1D65A		65			

VERIFICHE PROTEZIONI

Sovraccarico	Corto Circuito massimo	Corto Circuito minimo	Persone
SI	SI	SI	SI

CALCOLI E VERIFICHE

QUADRO: [QVEN2] QUADRO VENTILAZIONE URBANIA 2

LINEA: N111 ELETTROVENTILATORE 2-11

CARATTERISTICHE GENERALI DELLA LINEA

P [kW]	$I_b [A]/I_{nm} [A]$	$I_{b L1} [A]$	$I_{b L2} [A]$	$I_{b L3} [A]$	cos φ_b	$K_{utilizzo}$	$K_{contemp.}$	η
30	54,12	54,12	54,12	54,12	0,8	1		1

CAVO

Siglatura	Derivazione	tipo cond.	Lungh. [m]	Posa 64-8	$T_{emp.} [^{\circ}C]$	n° supp.	Resistività [$^{\circ}K m/W$]	Prof. di Posa [m]	ravv. dist.	altri circuiti	K secur.
L2.1.12	3F+PE	uni	720	13	30	1		-	ravv.		1

Sezione Conduttori [mm ²] fase neutro PE	$R_{cavo} [m\Omega]$	$X_{cavo} [m\Omega]$	$R_{tot} [m\Omega]$	$X_{tot} [m\Omega]$	$\Delta V_{cavo} [%]$	$\Delta V_{tot} [%]$	$\Delta V_{max prog} [%]$
1x185 1x 95	72,08	65,38	77,08 (75,16)	80,72 (108,98)	2,57	3,32 (3,7)	4

$I_b [A]$	$I_z [A]$	$I_{cc max inizio linea} [kA]$	$I_{cc max Fine linea} [kA]$	$I_{cc min fine linea} [kA]$	$I_{cc Terra} [kA]$
54,12	533	15,74 (5,81)	2,27 (1,91)	()	0,45 (0,44)

Designazione / Conduttore

FTG18M16-0,6/1kV - B2ca-s1a,d1,a1/Cu

CONTATTORE/TERMICO

Siglatura	Contattore	Un Bobina [V]	$I_n [A]$	Relè Termico	Reg. Min [A]	Reg. Max [A]
Ct2.1.12	LC1D65A		65			

VERIFICHE PROTEZIONI

Sovraccarico	Corto Circuito massimo	Corto Circuito minimo	Persone
SI	SI	SI	SI

CALCOLI E VERIFICHE

QUADRO: [QVEN2] QUADRO VENTILAZIONE URBANIA 2

LINEA: N112 ELETTROVENTILATORE 2-12

CARATTERISTICHE GENERALI DELLA LINEA

P [kW]	$I_b [A]/I_{nm} [A]$	$I_{b L1} [A]$	$I_{b L2} [A]$	$I_{b L3} [A]$	cos φ_b	$K_{utilizzo}$	$K_{contemp.}$	η
30	54,12	54,12	54,12	54,12	0,8	1		1

CAVO

Siglatura	Derivazione	tipo cond.	Lungh. [m]	Posa 64-8	$T_{emp.} [^{\circ}C]$	n° supp.	Resistività [$^{\circ}K m/W$]	Prof. di Posa [m]	ravv. dist.	altri circuiti	K secur.
L2.1.13	3F+PE	uni	720	13	30	1		-	ravv.		1

Sezione Conduttori [mm ²] fase neutro PE	$R_{cavo} [m\Omega]$	$X_{cavo} [m\Omega]$	$R_{tot} [m\Omega]$	$X_{tot} [m\Omega]$	$\Delta V_{cavo} [%]$	$\Delta V_{tot} [%]$	$\Delta V_{max prog} [%]$
1x185 1x 95	72,08	65,38	77,08 (75,16)	80,72 (108,98)	2,57	3,32 (3,7)	4

$I_b [A]$	$I_z [A]$	$I_{cc max inizio linea} [kA]$	$I_{cc max Fine linea} [kA]$	$I_{cc min fine linea} [kA]$	$I_{cc Terra} [kA]$
54,12	533	15,74 (5,81)	2,27 (1,91)	()	0,45 (0,44)

Designazione / Conduttore

FTG18M16-0,6/1kV - B2ca-s1a,d1,a1/Cu

CONTATTORE/TERMICO

Siglatura	Contattore	Un Bobina [V]	$I_n [A]$	Relè Termico	Reg. Min [A]	Reg. Max [A]
Ct2.1.13	LC1D65A		65			

VERIFICHE PROTEZIONI

Sovraccarico	Corto Circuito massimo	Corto Circuito minimo	Persone
SI	SI	SI	SI

CALCOLI E VERIFICHE

QUADRO: [QVEN2] QUADRO VENTILAZIONE URBANIA 2

LINEA: N301 AUX AUSILIARI

CARATTERISTICHE GENERALI DELLA LINEA

P [kW]	$I_b [A]/I_{nm} [A]$	$I_{b L1} [A]$	$I_{b L2} [A]$	$I_{b L3} [A]$	$\cos \varphi_b$	$K_{utilizzo}$	$K_{contemp.}$	η
0,2	1,08	1,08	0	0	0,8	1		

CAVO

Siglatura	Derivazione	tipo cond.	Lungh. [m]	Posa 64-8	$T_{emp.} [^{\circ}C]$	n° supp.	Resistività [$^{\circ}K m/W$]	Prof. di Posa [m]	ravv. dist.	altri circuiti	K secur.
L2.1.14	F+N+PE	multi	5	21	30			-	ravv.		1

Sezione Conduttori [mm ²] fase neutro PE	$R_{cavo} [m\Omega]$	$X_{cavo} [m\Omega]$	$R_{tot} [m\Omega]$	$X_{tot} [m\Omega]$	$\Delta V_{cavo} [%]$	$\Delta V_{tot} [%]$	$\Delta V_{max prog} [%]$
1x 2,5 1x 2,5 1x 2,5	37,04	0,55	42,04 (40,13)	15,88 (44,15)	0,03	0,78 (1,16)	4

$I_b [A]$	$I_z [A]$	$I_{cc max inizio linea} [kA]$	$I_{cc max Fine linea} [kA]$	$I_{ccmin fine linea} [kA]$	$I_{cc Terra} [kA]$
1,08	30	11,9 (5,26)	2,92 (2,63)	1,28 (1,24)	1,28 (1,24)

Designazione / Conduttore

FG16OM16-0,6/1 kV - Cca-s1b,d1,a1/Cu

INTERRUTTORE

Utenza	Interruttore	Poli	Curva Sganciatore	$I_n [A]$	$I_r [A]$	$T_r [s]$	$I_m [kA]$	$I_{sd} [kA]$
Siglatura	$T_{sd} [s]$	I_i	$I_g [xI_n - A]$	$T_g [s]$	Differenz.	Classe	$I_{\Delta n} [A]$	$T_{\Delta n} [ms]$
N301 Aux Ausiliari	iC60 N	2	C	10	10	-	0,1	0,1
Q2.1.14	2	-	-	-	Vigi	A	0,03	Ist.

VERIFICHE PROTEZIONI

Sovraccarico	Corto Circuito massimo	Corto Circuito minimo	Persone
SI	SI	SI	SI

PROGETTAZIONE ATI:

CALCOLI E VERIFICHE

QUADRO: [QILL1] QUADRO ILLUMINAZIONE URBANIA 1

LINEA: GEN GENERALE URBANIA 1

CARATTERISTICHE GENERALI DELLA LINEA

P [kW]	$I_b [A]/I_{nm} [A]$	$I_{b L1} [A]$	$I_{b L2} [A]$	$I_{b L3} [A]$	cos φ_b	$K_{utilizzo}$	$K_{contemp.}$	η
19,04	31,29	31,29	30,38	30,38	0,89		0,85	

SEZIONATORE

Siglatura	Modello	$I_n [A]$	$U_{imp} [kV]$	$I_{cm} / I_{\Delta m} [kA]$	$I_{cw} [kA]$	Coordin. interr. Monte [kA]
S1	NSXm50NA	50	8	1,28	0,90	25

CALCOLI E VERIFICHE

QUADRO: [QILL1] QUADRO ILLUMINAZIONE URBANIA 1

LINEA: MULTIMETRO

CARATTERISTICHE GENERALI DELLA LINEA

P [kW]	$I_b [A]/I_{nm} [A]$	$I_{b L1} [A]$	$I_{b L2} [A]$	$I_{b L3} [A]$	cos φ_b	$K_{utilizzo}$	$K_{contemp.}$	η
0	0	0	0	0				

CALCOLI E VERIFICHE

QUADRO: [QILL1] QUADRO ILLUMINAZIONE URBANIA 1

LINEA: N201 GENERALE RINFORZO OVEST

CARATTERISTICHE GENERALI DELLA LINEA

P [kW]	$I_b [A]/I_{nm} [A]$	$I_{b L1} [A]$	$I_{b L2} [A]$	$I_{b L3} [A]$	cos φ_b	$K_{utilizzo}$	$K_{contemp.}$	η
10	16,1	16,1	16,1	16,1	0,9		1	

SEZIONATORE

Siglatura	Modello	$I_n [A]$	$U_{imp} [kV]$	$I_{cm} / I_{\Delta m} [kA]$	$I_{cw} [kA]$	Coordin. interr. Monte [kA]
S3.1.2	iSW	20	4	N.D.	N.D.	

CALCOLI E VERIFICHE

QUADRO: [QILL1] QUADRO ILLUMINAZIONE URBANIA 1

LINEA: N201-R1 RINFORZO 1

CARATTERISTICHE GENERALI DELLA LINEA

P [kW]	$I_b [A]/I_{nm} [A]$	$I_{b L1} [A]$	$I_{b L2} [A]$	$I_{b L3} [A]$	cos φ_b	$K_{utilizzo}$	$K_{contemp.}$	η
5	8,01	8,01	8,01	8,01	0,9	1		

CAVO

Siglatura	Derivazione	tipo cond.	Lungh. [m]	Posa 64-8	$T_{emp.} [^{\circ}C]$	n° supp.	Resistività [$^{\circ}K m/W$]	Prof. di Posa [m]	ravv. dist.	altri circuiti	K secur.
L3.2.1	3F+N+PE	uni	400	13	30	1		-	ravv.		1

Sezione Conduttori [mm ²]			$R_{cavo} [m\Omega]$	$X_{cavo} [m\Omega]$	$R_{tot} [m\Omega]$	$X_{tot} [m\Omega]$	$\Delta V_{cavo} [%]$	$\Delta V_{tot} [%]$	$\Delta V_{max prog} [%]$
fase	neutro	PE							
1x 10	1x 10	1x 10	740,8	47,6	751,67 (749,75)	62,69 (90,96)	2,87	3,22 (3,6)	4

$I_b [A]$	$I_z [A]$	$I_{cc max inizio linea} [kA]$	$I_{cc max Fine linea} [kA]$	$I_{ccmin fine linea} [kA]$	$I_{cc Terra} [kA]$
8,01	80	13,65 (5,73)	0,33 (0,33)	0,07 (0,07)	0,07 (0,07)

Designazione / Conduttore

FG16M16-0,6/1 kV - Cca-s1b,d1,a1/Cu

INTERRUTTORE

Utenza	Interruttore	Poli	Curva Sganciatore	$I_n [A]$	$I_r [A]$	$T_r [s]$	$I_m [kA]$	$I_{sd} [kA]$
Siglatura	$T_{sd} [s]$	I_i	$I_g [xI_n - A]$	$T_g [s]$	Differenz.	Classe	$I_{\Delta n} [A]$	$T_{\Delta n} [ms]$
N201-R1 Rinforzo 1	iC60 H	4	C	10	10	-	0,1	0,1
Q3.2.1	4	-	-	-	Vigi	A	0,3	Ist.

VERIFICHE PROTEZIONI

Sovraccarico	Corto Circuito massimo	Corto Circuito minimo	Persone
SI	SI	SI	SI

PROGETTAZIONE ATI:

CALCOLI E VERIFICHE

QUADRO: [QILL1] QUADRO ILLUMINAZIONE URBANIA 1

LINEA: N201-R1 RINFORZO 2

CARATTERISTICHE GENERALI DELLA LINEA

P [kW]	$I_b [A]/I_{nm} [A]$	$I_{b L1} [A]$	$I_{b L2} [A]$	$I_{b L3} [A]$	cos φ_b	$K_{utilizzo}$	$K_{contemp.}$	η
5	8,01	8,01	8,01	8,01	0,9	1		

CAVO

Siglatura	Derivazione	tipo cond.	Lungh. [m]	Posa 64-8	$T_{emp.} [^{\circ}C]$	n° supp.	Resistività [$^{\circ}K m/W$]	Prof. di Posa [m]	ravv. dist.	altri circuiti	K secur.
L3.2.2	3F+N+PE	uni	400	13	30	1		-	ravv.		1

Sezione Conduttori [mm ²]			$R_{cavo} [m\Omega]$	$X_{cavo} [m\Omega]$	$R_{tot} [m\Omega]$	$X_{tot} [m\Omega]$	$\Delta V_{cavo} [%]$	$\Delta V_{tot} [%]$	$\Delta V_{max prog} [%]$
fase	neutro	PE							
1x 10	1x 10	1x 10	740,8	47,6	751,67 (749,75)	62,69 (90,96)	2,87	3,22 (3,6)	4

$I_b [A]$	$I_z [A]$	$I_{cc max inizio linea} [kA]$	$I_{cc max Fine linea} [kA]$	$I_{ccmin fine linea} [kA]$	$I_{cc Terra} [kA]$
8,01	80	13,65 (5,73)	0,33 (0,33)	0,07 (0,07)	0,07 (0,07)

Designazione / Conduttore

FG16M16-0,6/1 kV - Cca-s1b,d1,a1/Cu

INTERRUTTORE

Utenza	Interruttore	Poli	Curva Sganciatore	$I_n [A]$	$I_r [A]$	$T_r [s]$	$I_m [kA]$	$I_{sd} [kA]$
Siglatura	$T_{sd} [s]$	I_i	$I_g [xI_n - A]$	$T_g [s]$	Differenz.	Classe	$I_{\Delta n} [A]$	$T_{\Delta n} [ms]$
N201-R1 Rinforzo 2	iC60 H	4	C	10	10	-	0,1	0,1
Q3.2.2	4	-	-	-	Vigi	A	0,3	Ist.

VERIFICHE PROTEZIONI

Sovraccarico	Corto Circuito massimo	Corto Circuito minimo	Persone
SI	SI	SI	SI

PROGETTAZIONE ATI:

CALCOLI E VERIFICHE

QUADRO: [QILL1] QUADRO ILLUMINAZIONE URBANIA 1

LINEA: N202 GENERALE RINFORZO EST

CARATTERISTICHE GENERALI DELLA LINEA

P [kW]	$I_b [A]/I_{nm} [A]$	$I_{b L1} [A]$	$I_{b L2} [A]$	$I_{b L3} [A]$	$\cos \varphi_b$	$K_{utilizzo}$	$K_{contemp.}$	η
10	16,1	16,1	16,1	16,1	0,9		1	

SEZIONATORE

Siglatura	Modello	$I_n [A]$	$U_{imp} [kV]$	$I_{cm} / I_{\Delta m} [kA]$	$I_{cw} [kA]$	Coordin. interr. Monte [kA]
S3.1.3	iSW	20	4	N.D.	N.D.	

CALCOLI E VERIFICHE

QUADRO: [QILL1] QUADRO ILLUMINAZIONE URBANIA 1

LINEA: N202-R1 RINFORZO 1

CARATTERISTICHE GENERALI DELLA LINEA

P [kW]	$I_b [A]/I_{nm} [A]$	$I_{b L1} [A]$	$I_{b L2} [A]$	$I_{b L3} [A]$	cos φ_b	$K_{utilizzo}$	$K_{contemp.}$	η
5	8,01	8,01	8,01	8,01	0,9	1		

CAVO

Siglatura	Derivazione	tipo cond.	Lungh. [m]	Posa 64-8	$T_{emp.} [^{\circ}C]$	n° supp.	Resistività [$^{\circ}K m/W$]	Prof. di Posa [m]	ravv. dist.	altri circuiti	K secur.
L3.2.3	3F+N+PE	uni	700	13	30	1		-	ravv.		1

Sezione Conduttori [mm ²]	$R_{cavo} [m\Omega]$	$X_{cavo} [m\Omega]$	$R_{tot} [m\Omega]$	$X_{tot} [m\Omega]$	$\Delta V_{cavo} [%]$	$\Delta V_{tot} [%]$	$\Delta V_{max prog} [%]$
fase neutro PE 1x 16 1x 16 1x 16	810,25	78,4	821,12 (819,2)	93,49 (121,76)	3,2	3,55 (3,93)	5

$I_b [A]$	$I_z [A]$	$I_{cc max inizio linea} [kA]$	$I_{cc max Fine linea} [kA]$	$I_{ccmin fine linea} [kA]$	$I_{cc Terra} [kA]$
8,01	107	13,65 (5,73)	0,3 (0,3)	0,06 (0,06)	0,06 (0,06)

Designazione / Conduttore

FG16M16-0,6/1 kV - Cca-s1b,d1,a1/Cu

INTERRUTTORE

Utenza	Interruttore	Poli	Curva Sganciatore	$I_n [A]$	$I_r [A]$	$T_r [s]$	$I_m [kA]$	$I_{sd} [kA]$
Siglatura	$T_{sd} [s]$	I_i	$I_g [xI_n - A]$	$T_g [s]$	Differenz.	Classe	$I_{\Delta n} [A]$	$T_{\Delta n} [ms]$
N202-R1 Rinforzo 1	iC60 H	4	C	10	10	-	0,1	0,1
Q3.2.3	4	-	-	-	Vigi	A	0,3	Ist.

VERIFICHE PROTEZIONI

Sovraccarico	Corto Circuito massimo	Corto Circuito minimo	Persone
SI	SI	SI	SI

PROGETTAZIONE ATI:

CALCOLI E VERIFICHE

QUADRO: [QILL1] QUADRO ILLUMINAZIONE URBANIA 1

LINEA: N202-R1 RINFORZO 2

CARATTERISTICHE GENERALI DELLA LINEA

P [kW]	$I_b [A]/I_{nm} [A]$	$I_{b L1} [A]$	$I_{b L2} [A]$	$I_{b L3} [A]$	cos ϕ_b	$K_{utilizzo}$	$K_{contemp.}$	η
5	8,01	8,01	8,01	8,01	0,9	1		

CAVO

Siglatura	Derivazione	tipo cond.	Lungh. [m]	Posa 64-8	$T_{emp.} [^{\circ}C]$	n° supp.	Resistività [$^{\circ}K m/W$]	Prof. di Posa [m]	ravv. dist.	altri circuiti	K secur.
L3.2.4	3F+N+PE	uni	700	13	30	1		-	ravv.		1

Sezione Conduttori [mm ²]			$R_{cavo} [m\Omega]$	$X_{cavo} [m\Omega]$	$R_{tot} [m\Omega]$	$X_{tot} [m\Omega]$	$\Delta V_{cavo} [%]$	$\Delta V_{tot} [%]$	$\Delta V_{max prog} [%]$
fase	neutro	PE							
1x 16	1x 16	1x 16	810,25	78,4	821,12 (819,2)	93,49 (121,76)	3,2	3,55 (3,93)	5

$I_b [A]$	$I_z [A]$	$I_{cc max inizio linea} [kA]$	$I_{cc max Fine linea} [kA]$	$I_{ccmin fine linea} [kA]$	$I_{cc Terra} [kA]$
8,01	107	13,65 (5,73)	0,3 (0,3)	0,06 (0,06)	0,06 (0,06)

Designazione / Conduttore

FG16M16-0,6/1 kV - Cca-s1b,d1,a1/Cu

INTERRUTTORE

Utenza	Interruttore	Poli	Curva Sganciatore	$I_n [A]$	$I_r [A]$	$T_r [s]$	$I_m [kA]$	$I_{sd} [kA]$
Siglatura	$T_{sd} [s]$	I_i	$I_g [xI_n - A]$	$T_g [s]$	Differenz.	Classe	$I_{\Delta n} [A]$	$T_{\Delta n} [ms]$
N202-R1 Rinforzo 2	iC60 H	4	C	10	10	-	0,1	0,1
Q3.2.4	4	-	-	-	Vigi	A	0,3	Ist.

VERIFICHE PROTEZIONI

Sovraccarico	Corto Circuito massimo	Corto Circuito minimo	Persone
SI	SI	SI	SI

PROGETTAZIONE ATI:

CALCOLI E VERIFICHE

QUADRO: [QILL1] QUADRO ILLUMINAZIONE URBANIA 1

LINEA: N203 PERMANENTE ORDINARIA

CARATTERISTICHE GENERALI DELLA LINEA

P [kW]	$I_b [A]/I_{nm} [A]$	$I_{b L1} [A]$	$I_{b L2} [A]$	$I_{b L3} [A]$	$\cos \varphi_b$	$K_{utilizzo}$	$K_{contemp.}$	η
2,2	3,52	3,52	3,52	3,52	0,9	1		

CAVO

Siglatura	Derivazione	tipo cond.	Lungh. [m]	Posa 64-8	$T_{emp.} [^{\circ}C]$	n° supp.	Resistività [$^{\circ}K m/W$]	Prof. di Posa [m]	ravv. dist.	altri circuiti	K secur.
L3.1.4	3F+N+PE	uni	700	13	30	1		-	ravv.		1

Sezione Conduttori [mm ²]			$R_{cavo} [m\Omega]$	$X_{cavo} [m\Omega]$	$R_{tot} [m\Omega]$	$X_{tot} [m\Omega]$	$\Delta V_{cavo} [%]$	$\Delta V_{tot} [%]$	$\Delta V_{max prog} [%]$
fase	neutro	PE							
1x 10	1x 10	1x 10	1296,4	83,3	1307,27 (1305,35)	98,39 (126,66)	2,21	2,56 (2,94)	4

$I_b [A]$	$I_z [A]$	$I_{cc max inizio linea} [kA]$	$I_{cc max Fine linea} [kA]$	$I_{ccmin fine linea} [kA]$	$I_{cc Terra} [kA]$
3,52	80	13,65 (5,73)	0,19 (0,19)	0,04 (0,04)	0,04 (0,04)

Designazione / Conduttore

FG16M16-0,6/1 kV - Cca-s1b,d1,a1/Cu

INTERRUTTORE

Utenza	Interruttore	Poli	Curva Sganciatore	$I_n [A]$	$I_r [A]$	$T_r [s]$	$I_m [kA]$	$I_{sd} [kA]$
Siglatura	$T_{sd} [s]$	I_i	$I_g [xI_n - A]$	$T_g [s]$	Differenz.	Classe	$I_{\Delta n} [A]$	$T_{\Delta n} [ms]$
N203 Permanente ordinaria	iC60 H	4	C	10	10	-	0,1	0,1
Q3.1.4	4	-	-	-	Vigi	A	0,3	Ist.

VERIFICHE PROTEZIONI

Sovraccarico	Corto Circuito massimo	Corto Circuito minimo	Persone
SI	SI	SI	SI

PROGETTAZIONE ATI:

CALCOLI E VERIFICHE

QUADRO: [QILL1] QUADRO ILLUMINAZIONE URBANIA 1

LINEA: N301 AUX AUSILIARI

CARATTERISTICHE GENERALI DELLA LINEA

P [kW]	$I_b [A]/I_{nm} [A]$	$I_{b L1} [A]$	$I_{b L2} [A]$	$I_{b L3} [A]$	cos ϕ_b	$K_{utilizzo}$	$K_{contemp.}$	η
0,2	1,08	1,08	0	0	0,8	1		

CAVO

Siglatura	Derivazione	tipo cond.	Lungh. [m]	Posa 64-8	$T_{emp.} [^{\circ}C]$	n° supp.	Resistività [$^{\circ}K m/W$]	Prof. di Posa [m]	ravv. dist.	altri circuiti	K secur.
L3.1.5	F+N+PE	multi	5	21	30			-	ravv.		1

Sezione Conduttori [mm ²] fase neutro PE	$R_{cavo} [m\Omega]$	$X_{cavo} [m\Omega]$	$R_{tot} [m\Omega]$	$X_{tot} [m\Omega]$	$\Delta V_{cavo} [%]$	$\Delta V_{tot} [%]$	$\Delta V_{max prog} [%]$
1x 2,5 1x 2,5 1x 2,5	37,04	0,55	47,91 (45,99)	15,64 (43,91)	0,03	0,39 (0,77)	4

$I_b [A]$	$I_z [A]$	$I_{cc max inizio linea} [kA]$	$I_{cc max Fine linea} [kA]$	$I_{ccmin fine linea} [kA]$	$I_{cc Terra} [kA]$
1,08	30	7,61 (4,7)	2,44 (2,27)	1,06 (1,04)	1,06 (1,04)

Designazione / Conduttore

FG16OM16-0,6/1 kV - Cca-s1b,d1,a1/Cu

INTERRUTTORE

Utenza	Interruttore	Poli	Curva Sganciatore	$I_n [A]$	$I_r [A]$	$T_r [s]$	$I_m [kA]$	$I_{sd} [kA]$
Siglatura	$T_{sd} [s]$	I_i	$I_g [xI_n - A]$	$T_g [s]$	Differenz.	Classe	$I_{\Delta n} [A]$	$T_{\Delta n} [ms]$
N301 Aux Ausiliari	iC40 N	1+N	C	10	10	-	0,1	0,1
Q3.1.5	1+N	-	-	-	Vigi	A	0,03	Ist.

VERIFICHE PROTEZIONI

Sovraccarico	Corto Circuito massimo	Corto Circuito minimo	Persone
SI	SI	SI	SI

PROGETTAZIONE ATI:

CALCOLI E VERIFICHE

QUADRO: [QILL1] QUADRO ILLUMINAZIONE URBANIA 1

LINEA: N401 RISERVA

CARATTERISTICHE GENERALI DELLA LINEA

P [kW]	$I_b [A]/I_{nm} [A]$	$I_{b L1} [A]$	$I_{b L2} [A]$	$I_{b L3} [A]$	cos φ_b	$K_{utilizzo}$	$K_{contemp.}$	η
0	0	0	0	0				

INTERRUTTORE

Utenza	Interruttore	Poli	Curva Sganciatore	$I_n [A]$	$I_r [A]$	$T_r [s]$	$I_m [kA]$	$I_{sd} [kA]$
Siglatura	$T_{sd} [s]$	I_i	$I_g [xI_n - A]$	$T_g [s]$	Differenz.	Classe	$I_{\Delta n} [A]$	$T_{\Delta n} [ms]$
N401 Riserva	iC60 H	4	C	10	10	-	0,1	0,1
Q3.1.6	4	-	-	-	Vigi	A	0,3	Ist.

CALCOLI E VERIFICHE

QUADRO: [QILL1] QUADRO ILLUMINAZIONE URBANIA 1

LINEA: N402 RISERVA

CARATTERISTICHE GENERALI DELLA LINEA

P [kW]	$I_b [A]/I_{nm} [A]$	$I_{b L1} [A]$	$I_{b L2} [A]$	$I_{b L3} [A]$	cos φ_b	$K_{utilizzo}$	$K_{contemp.}$	η
0	0	0	0	0				

INTERRUTTORE

Utenza	Interruttore	Poli	Curva Sganciatore	$I_n [A]$	$I_r [A]$	$T_r [s]$	$I_m [kA]$	$I_{sd} [kA]$
Siglatura	$T_{sd} [s]$	I_i	$I_g [xI_n - A]$	$T_g [s]$	Differenz.	Classe	$I_{\Delta n} [A]$	$T_{\Delta n} [ms]$
N402 Riserva	iC60 H	4	C	10	10	-	0,1	0,1
Q3.1.7	4	-	-	-	Vigi	A	0,3	Ist.

PROGETTAZIONE ATI:

CALCOLI E VERIFICHE

QUADRO: [QILL2] QUADRO ILLUMINAZIONE URBANIA 2

LINEA: GEN GENERALE URBANIA 2

CARATTERISTICHE GENERALI DELLA LINEA

P [kW]	$I_b [A]/I_{nm} [A]$	$I_{b L1} [A]$	$I_{b L2} [A]$	$I_{b L3} [A]$	cos φ_b	$K_{utilizzo}$	$K_{contemp.}$	η
19,04	31,29	31,29	30,38	30,38	0,89		0,85	

SEZIONATORE

Siglatura	Modello	$I_n [A]$	$U_{imp} [kV]$	$I_{cm} / I_{\Delta m} [kA]$	$I_{cw} [kA]$	Coordin. interr. Monte [kA]
S1	NSXm50NA	50	8	1,28	0,90	25

CALCOLI E VERIFICHE

QUADRO: [QILL2] QUADRO ILLUMINAZIONE URBANIA 2

LINEA: MULTIMETRO

CARATTERISTICHE GENERALI DELLA LINEA

P [kW]	$I_b [A]/I_{nm} [A]$	$I_{b L1} [A]$	$I_{b L2} [A]$	$I_{b L3} [A]$	cos φ_b	$K_{utilizzo}$	$K_{contemp.}$	η
0	0	0	0	0				

CALCOLI E VERIFICHE

QUADRO: [QILL2] QUADRO ILLUMINAZIONE URBANIA 2

LINEA: N201 GENERALE RINFORZO OVEST

CARATTERISTICHE GENERALI DELLA LINEA

P [kW]	$I_b [A]/I_{nm} [A]$	$I_{b L1} [A]$	$I_{b L2} [A]$	$I_{b L3} [A]$	cos φ_b	$K_{utilizzo}$	$K_{contemp.}$	η
10	16,1	16,1	16,1	16,1	0,9		1	

SEZIONATORE

Siglatura	Modello	$I_n [A]$	$U_{imp} [kV]$	$I_{cm} / I_{\Delta m} [kA]$	$I_{cw} [kA]$	Coordin. interr. Monte [kA]
S4.1.2	iSW	20	4	N.D.	N.D.	

CALCOLI E VERIFICHE

QUADRO: [QILL2] QUADRO ILLUMINAZIONE URBANIA 2

LINEA: N201-R1 RINFORZO 1

CARATTERISTICHE GENERALI DELLA LINEA

P [kW]	$I_b [A]/I_{nm} [A]$	$I_{b L1} [A]$	$I_{b L2} [A]$	$I_{b L3} [A]$	$\cos \varphi_b$	$K_{utilizzo}$	$K_{contemp.}$	η
5	8,01	8,01	8,01	8,01	0,9	1		

CAVO

Siglatura	Derivazione	tipo cond.	Lungh. [m]	Posa 64-8	$T_{emp.} [^{\circ}C]$	n° supp.	Resistività [$^{\circ}K m/W$]	Prof. di Posa [m]	ravv. dist.	altri circuiti	K secur.
L4.2.1	3F+N+PE	uni	600	13	30	1		-	ravv.		1

Sezione Conduttori [mm ²]			$R_{cavo} [m\Omega]$	$X_{cavo} [m\Omega]$	$R_{tot} [m\Omega]$	$X_{tot} [m\Omega]$	$\Delta V_{cavo} [%]$	$\Delta V_{tot} [%]$	$\Delta V_{max prog} [%]$
fase	neutro	PE							
1x 16	1x 16	1x 16	694,5	67,2	703,25 (701,33)	82,24 (110,51)	2,74	3,06 (3,44)	4

$I_b [A]$	$I_z [A]$	$I_{cc max inizio linea} [kA]$	$I_{cc max Fine linea} [kA]$	$I_{ccmin fine linea} [kA]$	$I_{cc Terra} [kA]$
8,01	107	14,6 (5,79)	0,35 (0,35)	0,07 (0,07)	0,07 (0,07)

Designazione / Conduttore

FG16M16-0,6/1 kV - Cca-s1b,d1,a1/Cu

INTERRUTTORE

Utenza	Interruttore	Poli	Curva Sganciatore	$I_n [A]$	$I_r [A]$	$T_r [s]$	$I_m [kA]$	$I_{sd} [kA]$
Siglatura	$T_{sd} [s]$	I_i	$I_g [xI_n - A]$	$T_g [s]$	Differenz.	Classe	$I_{\Delta n} [A]$	$T_{\Delta n} [ms]$
N201-R1 Rinforzo 1	iC60 H	4	C	10	10	-	0,1	0,1
Q4.2.1	4	-	-	-	Vigi	A	0,3	Ist.

VERIFICHE PROTEZIONI

Sovraccarico	Corto Circuito massimo	Corto Circuito minimo	Persone
SI	SI	SI	SI

PROGETTAZIONE ATI:

CALCOLI E VERIFICHE

QUADRO: [QILL2] QUADRO ILLUMINAZIONE URBANIA 2

LINEA: N201-R1 RINFORZO 2

CARATTERISTICHE GENERALI DELLA LINEA

P [kW]	$I_b [A]/I_{nm} [A]$	$I_{b L1} [A]$	$I_{b L2} [A]$	$I_{b L3} [A]$	$\cos \varphi_b$	$K_{utilizzo}$	$K_{contemp.}$	η
5	8,01	8,01	8,01	8,01	0,9	1		

CAVO

Siglatura	Derivazione	tipo cond.	Lungh. [m]	Posa 64-8	$T_{emp.} [^{\circ}C]$	n° supp.	Resistività [$^{\circ}K m/W$]	Prof. di Posa [m]	ravv. dist.	altri circuiti	K secur.
L4.2.2	3F+N+PE	uni	600	13	30	1		-	ravv.		1

Sezione Conduttori [mm ²]	$R_{cavo} [m\Omega]$	$X_{cavo} [m\Omega]$	$R_{tot} [m\Omega]$	$X_{tot} [m\Omega]$	$\Delta V_{cavo} [%]$	$\Delta V_{tot} [%]$	$\Delta V_{max prog} [%]$
fase neutro PE 1x 16 1x 16 1x 16	694,5	67,2	703,25 (701,33)	82,24 (110,51)	2,74	3,06 (3,44)	4

$I_b [A]$	$I_z [A]$	$I_{cc max inizio linea} [kA]$	$I_{cc max Fine linea} [kA]$	$I_{ccmin fine linea} [kA]$	$I_{cc Terra} [kA]$
8,01	107	14,6 (5,79)	0,35 (0,35)	0,07 (0,07)	0,07 (0,07)

Designazione / Conduttore

FG16M16-0,6/1 kV - Cca-s1b,d1,a1/Cu

INTERRUTTORE

Utenza	Interruttore	Poli	Curva Sganciatore	$I_n [A]$	$I_r [A]$	$T_r [s]$	$I_m [kA]$	$I_{sd} [kA]$
Siglatura	$T_{sd} [s]$	I_i	$I_g [xI_n - A]$	$T_g [s]$	Differenz.	Classe	$I_{\Delta n} [A]$	$T_{\Delta n} [ms]$
N201-R1 Rinforzo 2	iC60 H	4	C	10	10	-	0,1	0,1
Q4.2.2	4	-	-	-	Vigi	A	0,3	Ist.

VERIFICHE PROTEZIONI

Sovraccarico	Corto Circuito massimo	Corto Circuito minimo	Persone
SI	SI	SI	SI

PROGETTAZIONE ATI:

CALCOLI E VERIFICHE

QUADRO: [QILL2] QUADRO ILLUMINAZIONE URBANIA 2

LINEA: N202 GENERALE RINFORZO EST

CARATTERISTICHE GENERALI DELLA LINEA

P [kW]	$I_b [A]/I_{nm} [A]$	$I_{b L1} [A]$	$I_{b L2} [A]$	$I_{b L3} [A]$	$\cos \varphi_b$	$K_{utilizzo}$	$K_{contemp.}$	η
10	16,1	16,1	16,1	16,1	0,9		1	

SEZIONATORE

Siglatura	Modello	$I_n [A]$	$U_{imp} [kV]$	$I_{cm} / I_{\Delta m} [kA]$	$I_{cw} [kA]$	Coordin. interr. Monte [kA]
S4.1.3	iSW	20	4	N.D.	N.D.	

CALCOLI E VERIFICHE

QUADRO: [QILL2] QUADRO ILLUMINAZIONE URBANIA 2

LINEA: N202-R1 RINFORZO 1

CARATTERISTICHE GENERALI DELLA LINEA

P [kW]	$I_b [A]/I_{nm} [A]$	$I_{b L1} [A]$	$I_{b L2} [A]$	$I_{b L3} [A]$	cos φ_b	$K_{utilizzo}$	$K_{contemp.}$	η
5	8,01	8,01	8,01	8,01	0,9	1		

CAVO

Siglatura	Derivazione	tipo cond.	Lungh. [m]	Posa 64-8	$T_{emp.} [^{\circ}C]$	n° supp.	Resistività [$^{\circ}K m/W$]	Prof. di Posa [m]	ravv. dist.	altri circuiti	K secur.
L4.2.3	3F+N+PE	uni	1000	13	30	1		-	ravv.		1

Sezione Conduttori [mm ²]			$R_{cavo} [m\Omega]$	$X_{cavo} [m\Omega]$	$R_{tot} [m\Omega]$	$X_{tot} [m\Omega]$	$\Delta V_{cavo} [%]$	$\Delta V_{tot} [%]$	$\Delta V_{max prog} [%]$
fase	neutro	PE							
1x 25	1x 25	1x 16	740,8	106,0	749,55 (747,63)	121,04 (149,31)	2,93	3,25 (3,63)	5

$I_b [A]$	$I_z [A]$	$I_{cc max inizio linea} [kA]$	$I_{cc max Fine linea} [kA]$	$I_{ccmin fine linea} [kA]$	$I_{cc Terra} [kA]$
8,01	141	14,6 (5,79)	0,33 (0,33)	0,07 (0,07)	0,05 (0,05)

Designazione / Conduttore

FG16M16-0,6/1 kV - Cca-s1b,d1,a1/Cu

INTERRUTTORE

Utenza	Interruttore	Poli	Curva Sganciatore	$I_n [A]$	$I_r [A]$	$T_r [s]$	$I_m [kA]$	$I_{sd} [kA]$
Siglatura	$T_{sd} [s]$	I_i	$I_g [xI_n - A]$	$T_g [s]$	Differenz.	Classe	$I_{\Delta n} [A]$	$T_{\Delta n} [ms]$
N202-R1 Rinforzo 1	iC60 H	4	C	10	10	-	0,1	0,1
Q4.2.3	4	-	-	-	Vigi	A	0,3	Ist.

VERIFICHE PROTEZIONI

Sovraccarico	Corto Circuito massimo	Corto Circuito minimo	Persone
SI	SI	SI	SI

PROGETTAZIONE ATI:

CALCOLI E VERIFICHE

QUADRO: [QILL2] QUADRO ILLUMINAZIONE URBANIA 2

LINEA: N202-R1 RINFORZO 2

CARATTERISTICHE GENERALI DELLA LINEA

P [kW]	$I_b [A]/I_{nm} [A]$	$I_{b L1} [A]$	$I_{b L2} [A]$	$I_{b L3} [A]$	$\cos \varphi_b$	$K_{utilizzo}$	$K_{contemp.}$	η
5	8,01	8,01	8,01	8,01	0,9	1		

CAVO

Siglatura	Derivazione	tipo cond.	Lungh. [m]	Posa 64-8	$T_{emp.} [^{\circ}C]$	n° supp.	Resistività [$^{\circ}K m/W$]	Prof. di Posa [m]	ravv. dist.	altri circuiti	K secur.
L4.2.4	3F+N+PE	uni	1000	13	30	1		-	ravv.		1

Sezione Conduttori [mm ²]			$R_{cavo} [m\Omega]$	$X_{cavo} [m\Omega]$	$R_{tot} [m\Omega]$	$X_{tot} [m\Omega]$	$\Delta V_{cavo} [%]$	$\Delta V_{tot} [%]$	$\Delta V_{max prog} [%]$
fase	neutro	PE							
1x 25	1x 25	1x 16	740,8	106,0	749,55 (747,63)	121,04 (149,31)	2,93	3,25 (3,63)	5

$I_b [A]$	$I_z [A]$	$I_{cc max inizio linea} [kA]$	$I_{cc max Fine linea} [kA]$	$I_{ccmin fine linea} [kA]$	$I_{cc Terra} [kA]$
8,01	141	14,6 (5,79)	0,33 (0,33)	0,07 (0,07)	0,05 (0,05)

Designazione / Conduttore

FG16M16-0,6/1 kV - Cca-s1b,d1,a1/Cu

INTERRUTTORE

Utenza	Interruttore	Poli	Curva Sganciatore	$I_n [A]$	$I_r [A]$	$T_r [s]$	$I_m [kA]$	$I_{sd} [kA]$
Siglatura	$T_{sd} [s]$	I_i	$I_g [xI_n - A]$	$T_g [s]$	Differenz.	Classe	$I_{\Delta n} [A]$	$T_{\Delta n} [ms]$
N202-R1 Rinforzo 2	iC60 H	4	C	10	10	-	0,1	0,1
Q4.2.4	4	-	-	-	Vigi	A	0,3	Ist.

VERIFICHE PROTEZIONI

Sovraccarico	Corto Circuito massimo	Corto Circuito minimo	Persone
SI	SI	SI	SI

PROGETTAZIONE ATI:

CALCOLI E VERIFICHE

QUADRO: [QILL2] QUADRO ILLUMINAZIONE URBANIA 2

LINEA: N203 PERMANENTE ORDINARIA

CARATTERISTICHE GENERALI DELLA LINEA

P [kW]	$I_b [A]/I_{nm} [A]$	$I_{b L1} [A]$	$I_{b L2} [A]$	$I_{b L3} [A]$	cos φ_b	$K_{utilizzo}$	$K_{contemp.}$	η
2,2	3,52	3,52	3,52	3,52	0,9	1		

CAVO

Siglatura	Derivazione	tipo cond.	Lungh. [m]	Posa 64-8	$T_{emp.} [^{\circ}C]$	n° supp.	Resistività [$^{\circ}K m/W$]	Prof. di Posa [m]	ravv. dist.	altri circuiti	K secur.
L4.1.4	3F+N+PE	uni	1000	13	30	1		-	ravv.		1

Sezione Conduttori [mm ²]			$R_{cavo} [m\Omega]$	$X_{cavo} [m\Omega]$	$R_{tot} [m\Omega]$	$X_{tot} [m\Omega]$	$\Delta V_{cavo} [%]$	$\Delta V_{tot} [%]$	$\Delta V_{max prog} [%]$
fase	neutro	PE							
1x 10	1x 10	1x 10	1852,0	119,0	1860,75 (1858,83)	134,04 (162,31)	3,15	3,47 (3,85)	4

$I_b [A]$	$I_z [A]$	$I_{cc max inizio linea} [kA]$	$I_{cc max Fine linea} [kA]$	$I_{ccmin fine linea} [kA]$	$I_{cc Terra} [kA]$
3,52	80	14,6 (5,79)	0,13 (0,13)	0,02 (0,02)	0,02 (0,02)

Designazione / Conduttore

FG16M16-0,6/1 kV - Cca-s1b,d1,a1/Cu

INTERRUTTORE

Utenza	Interruttore	Poli	Curva Sganciatore	$I_n [A]$	$I_r [A]$	$T_r [s]$	$I_m [kA]$	$I_{sd} [kA]$
Siglatura	$T_{sd} [s]$	I_i	$I_g [xI_n - A]$	$T_g [s]$	Differenz.	Classe	$I_{\Delta n} [A]$	$T_{\Delta n} [ms]$
N203 Permanente ordinaria	iC60 H	4	C	10	10	-	0,1	0,1
Q4.1.4	4	-	-	-	Vigi	A	0,3	Ist.

VERIFICHE PROTEZIONI

Sovraccarico	Corto Circuito massimo	Corto Circuito minimo	Persone
SI	SI	SI	SI

PROGETTAZIONE ATI:

CALCOLI E VERIFICHE

QUADRO: [QILL2] QUADRO ILLUMINAZIONE URBANIA 2

LINEA: N301 AUX AUSILIARI

CARATTERISTICHE GENERALI DELLA LINEA

P [kW]	$I_b [A]/I_{nm} [A]$	$I_{b L1} [A]$	$I_{b L2} [A]$	$I_{b L3} [A]$	$\cos \varphi_b$	$K_{utilizzo}$	$K_{contemp.}$	η
0,2	1,08	1,08	0	0	0,8	1		

CAVO

Siglatura	Derivazione	tipo cond.	Lungh. [m]	Posa 64-8	$T_{emp.} [^{\circ}C]$	n° supp.	Resistività [$^{\circ}K m/W$]	Prof. di Posa [m]	ravv. dist.	altri circuiti	K secur.
L4.1.5	F+N+PE	multi	5	21	30			-	ravv.		1

Sezione Conduttori [mm ²] fase neutro PE	$R_{cavo} [m\Omega]$	$X_{cavo} [m\Omega]$	$R_{tot} [m\Omega]$	$X_{tot} [m\Omega]$	$\Delta V_{cavo} [%]$	$\Delta V_{tot} [%]$	$\Delta V_{max prog} [%]$
1x 2,5 1x 2,5 1x 2,5	37,04	0,55	45,79 (43,87)	15,58 (43,85)	0,03	0,35 (0,73)	4

$I_b [A]$	$I_z [A]$	$I_{cc max inizio linea} [kA]$	$I_{cc max Fine linea} [kA]$	$I_{ccmin fine linea} [kA]$	$I_{cc Terra} [kA]$
1,08	30	9,02 (4,97)	2,6 (2,39)	1,13 (1,1)	1,13 (1,1)

Designazione / Conduttore

FG16OM16-0,6/1 kV - Cca-s1b,d1,a1/Cu

INTERRUTTORE

Utenza	Interruttore	Poli	Curva Sganciatore	$I_n [A]$	$I_r [A]$	$T_r [s]$	$I_m [kA]$	$I_{sd} [kA]$
Siglatura	$T_{sd} [s]$	I_i	$I_g [xI_n - A]$	$T_g [s]$	Differenz.	Classe	$I_{\Delta n} [A]$	$T_{\Delta n} [ms]$
N301 Aux Ausiliari	iC40 N	1+N	C	10	10	-	0,1	0,1
Q4.1.5	1+N	-	-	-	Vigi	A	0,03	Ist.

VERIFICHE PROTEZIONI

Sovraccarico	Corto Circuito massimo	Corto Circuito minimo	Persone
SI	SI	SI	SI

PROGETTAZIONE ATI:

CALCOLI E VERIFICHE

QUADRO: [QILL2] QUADRO ILLUMINAZIONE URBANIA 2

LINEA: N401 RISERVA

CARATTERISTICHE GENERALI DELLA LINEA

P [kW]	$I_b [A]/I_{nm} [A]$	$I_{b L1} [A]$	$I_{b L2} [A]$	$I_{b L3} [A]$	cos φ_b	$K_{utilizzo}$	$K_{contemp.}$	η
0	0	0	0	0				

INTERRUTTORE

Utenza	Interruttore	Poli	Curva Sganciatore	$I_n [A]$	$I_r [A]$	$T_r [s]$	$I_m [kA]$	$I_{sd} [kA]$
Siglatura	$T_{sd} [s]$	I_i	$I_g [xI_n - A]$	$T_g [s]$	Differenz.	Classe	$I_{\Delta n} [A]$	$T_{\Delta n} [ms]$
N401 Riserva	iC60 H	4	C	10	10	-	0,1	0,1
Q4.1.6	4	-	-	-	Vigi	A	0,3	Ist.

CALCOLI E VERIFICHE

QUADRO: [QILL2] QUADRO ILLUMINAZIONE URBANIA 2

LINEA: N402 RISERVA

CARATTERISTICHE GENERALI DELLA LINEA

P [kW]	$I_b [A]/I_{nm} [A]$	$I_{b L1} [A]$	$I_{b L2} [A]$	$I_{b L3} [A]$	cos φ_b	$K_{utilizzo}$	$K_{contemp.}$	η
0	0	0	0	0				

INTERRUTTORE

Utenza	Interruttore	Poli	Curva Sganciatore	$I_n [A]$	$I_r [A]$	$T_r [s]$	$I_m [kA]$	$I_{sd} [kA]$
Siglatura	$T_{sd} [s]$	I_i	$I_g [xI_n - A]$	$T_g [s]$	Differenz.	Classe	$I_{\Delta n} [A]$	$T_{\Delta n} [ms]$
N402 Riserva	iC60 H	4	C	10	10	-	0,1	0,1
Q4.1.7	4	-	-	-	Vigi	A	0,3	Ist.

PROGETTAZIONE ATI:

CALCOLI E VERIFICHE

QUADRO: [QIAI] QUADRO CENTRALE IDRICA ANTINCENDIO

LINEA: GEN SEZIONATORE GENERALE

CARATTERISTICHE GENERALI DELLA LINEA

P [kW]	$I_b [A]/I_{nm} [A]$	$I_{b L1} [A]$	$I_{b L2} [A]$	$I_{b L3} [A]$	cos φ_b	$K_{utilizzo}$	$K_{contemp.}$	η
19,05	38,89	31,06	38,89	33,55	0,8		0,75	

SEZIONATORE

Siglatura	Modello	$I_n [A]$	$U_{imp} [kV]$	$I_{cm} / I_{\Delta m} [kA]$	$I_{cw} [kA]$	Coordin. interr. Monte [kA]
S1	NSXm50NA	50	8	1,28	0,90	25

CALCOLI E VERIFICHE

QUADRO: [QIAI] QUADRO CENTRALE IDRICA ANTINCENDIO

LINEA: SPIE PRESENZA TENSIONE

CARATTERISTICHE GENERALI DELLA LINEA

P [kW]	$I_b [A]/I_{nm} [A]$	$I_{b L1} [A]$	$I_{b L2} [A]$	$I_{b L3} [A]$	cos φ_b	$K_{utilizzo}$	$K_{contemp.}$	η
0	0	0	0	0				

CALCOLI E VERIFICHE

QUADRO: [QIAI] QUADRO CENTRALE IDRICA ANTINCENDIO

LINEA: N101 ALIMENTAZIONE QUADRO ELETTROPOMPA

CARATTERISTICHE GENERALI DELLA LINEA

P [kW]	$I_b [A]/I_{nm} [A]$	$I_{b L1} [A]$	$I_{b L2} [A]$	$I_{b L3} [A]$	cos ϕ_b	$K_{utilizzo}$	$K_{contemp.}$	η
18,5	33,37	33,37	33,37	33,37	0,8	1		

CAVO

Siglatura	Derivazione	tipo cond.	Lungh. [m]	Posa 64-8	Temp. [°C]	n° supp.	Resistività [°K m/W]	Prof. di Posa [m]	ravv. dist.	altri circuiti	K secur.
L5.1.2	3F+N+PE	multi	10	13	30	1		-	ravv.		1

Sezione Conduttori [mm ²]			R_{cavo} [mΩ]	X_{cavo} [mΩ]	R_{tot} [mΩ]	X_{tot} [mΩ]	ΔV_{cavo} [%]	ΔV_{tot} [%]	$\Delta V_{max prog}$ [%]
fase	neutro	PE							
1x 4	1x 4	1x 4	46,3	1,01	173,22 (171,31)	18,37 (46,63)	0,66	2,97 (3,35)	4

I_b [A]	I_z [A]	$I_{cc max inizio linea}$ [kA]	$I_{cc max Fine linea}$ [kA]	$I_{ccmin fine linea}$ [kA]	$I_{cc Terra}$ [kA]
33,37	42	1,98 (1,9)	1,45 (1,43)	0,31 (0,31)	0,31 (0,31)

Designazione / Conduttore

FG16OM16-0,6/1 kV - Cca-s1b,d1,a1/Cu

INTERRUTTORE

Utenza	Interruttore	Poli	Curva Sganciatore	I_n [A]	I_r [A]	T_r [s]	I_m [kA]	I_{sd} [kA]
Siglatura	T_{sd} [s]	I_i	I_g [xI _n - A]	T_g [s]	Differenz.	Classe	$I_{\Delta n}$ [A]	$T_{\Delta n}$ [ms]
N101 Alimentazione quadro elettropompa	iC40 a	3+N	C	40	40	-	0,4	0,4
Q5.1.2	3+N	-	-	-				

VERIFICHE PROTEZIONI

Sovraccarico	Corto Circuito massimo	Corto Circuito minimo	Persone
SI	SI	SI	NO

PROGETTAZIONE ATI:

CALCOLI E VERIFICHE

QUADRO: [QIAI] QUADRO CENTRALE IDRICA ANTINCENDIO

LINEA: N102 ALIMENTAZIONE QUADRO POMPA PILOTA

CARATTERISTICHE GENERALI DELLA LINEA

P [kW]	$I_b [A]/I_{nm} [A]$	$I_{b L1} [A]$	$I_{b L2} [A]$	$I_{b L3} [A]$	$\cos \varphi_b$	$K_{utilizzo}$	$K_{contemp.}$	η
1,5	2,7	2,7	2,7	2,7	0,8	1		

CAVO

Siglatura	Derivazione	tipo cond.	Lungh. [m]	Posa 64-8	$T_{emp.} [^{\circ}C]$	n° supp.	Resistività [$^{\circ}K m/W$]	Prof. di Posa [m]	ravv. dist.	altri circuiti	K secur.
L5.1.3	3F+N+PE	multi	10	13	30	1		-	ravv.		1

Sezione Conduttori [mm ²] fase neutro PE	$R_{cavo} [m\Omega]$	$X_{cavo} [m\Omega]$	$R_{tot} [m\Omega]$	$X_{tot} [m\Omega]$	$\Delta V_{cavo} [%]$	$\Delta V_{tot} [%]$	$\Delta V_{max prog} [%]$
1x 2,5 1x 2,5 1x 2,5	74,08	1,09	201,0 (199,09)	18,45 (46,71)	0,08	2,39 (2,77)	4

$I_b [A]$	$I_z [A]$	$I_{cc max inizio linea} [kA]$	$I_{cc max Fine linea} [kA]$	$I_{ccmin fine linea} [kA]$	$I_{cc Terra} [kA]$
2,7	32	1,98 (1,9)	1,25 (1,24)	0,27 (0,27)	0,27 (0,27)

Designazione / Conduttore

FG16OM16-0,6/1 kV - Cca-s1b,d1,a1/Cu

INTERRUTTORE

Utenza	Interruttore	Poli	Curva Sganciatore	$I_n [A]$	$I_r [A]$	$T_r [s]$	$I_m [kA]$	$I_{sd} [kA]$
Siglatura	$T_{sd} [s]$	I_i	$I_g [xI_n - A]$	$T_g [s]$	Differenz.	Classe	$I_{\Delta n} [A]$	$T_{\Delta n} [ms]$
N102 Alimentazione quadro pompa pilota	iC40 a	3+N	C	10	10	-	0,1	0,1
Q5.1.3	3+N	-	-	-				

VERIFICHE PROTEZIONI

Sovraccarico	Corto Circuito massimo	Corto Circuito minimo	Persone
SI	SI	SI	SI

PROGETTAZIONE ATI:

CALCOLI E VERIFICHE

QUADRO: [QIAI] QUADRO CENTRALE IDRICA ANTINCENDIO

LINEA: N103 ALIMENTAZIONE QUADRO MOTOPOMPA

CARATTERISTICHE GENERALI DELLA LINEA

P [kW]	$I_b [A]/I_{nm} [A]$	$I_{b L1} [A]$	$I_{b L2} [A]$	$I_{b L3} [A]$	$\cos \varphi_b$	$K_{utilizzo}$	$K_{contemp.}$	η
0,5	2,71	2,71	0	0	0,8	1		

CAVO

Siglatura	Derivazione	tipo cond.	Lungh. [m]	Posa 64-8	Temp. [°C]	n° supp.	Resistività [°K m/W]	Prof. di Posa [m]	ravv. dist.	altri circuiti	K secur.
L5.1.4	F+N+PE	multi	10	13	30	1		-	ravv.		1

Sezione Conduttori [mm ²] fase neutro PE	$R_{cavo} [m\Omega]$	$X_{cavo} [m\Omega]$	$R_{tot} [m\Omega]$	$X_{tot} [m\Omega]$	$\Delta V_{cavo} [%]$	$\Delta V_{tot} [%]$	$\Delta V_{max prog} [%]$
1x 2,5 1x 2,5 1x 2,5	74,08	1,09	201,0 (199,09)	18,45 (46,71)	0,17	2,47 (2,85)	4

$I_b [A]$	$I_z [A]$	$I_{cc max inizio linea} [kA]$	$I_{cc max Fine linea} [kA]$	$I_{ccmin fine linea} [kA]$	$I_{cc Terra} [kA]$
2,71	36	1 (0,98)	0,63 (0,62)	0,27 (0,27)	0,27 (0,27)

Designazione / Conduttore

FG16OM16-0,6/1 kV - Cca-s1b,d1,a1/Cu

INTERRUTTORE

Utenza	Interruttore	Poli	Curva Sganciatore	$I_n [A]$	$I_r [A]$	$T_r [s]$	$I_m [kA]$	$I_{sd} [kA]$
Siglatura	$T_{sd} [s]$	I_i	$I_g [xI_n - A]$	$T_g [s]$	Differenz.	Classe	$I_{\Delta n} [A]$	$T_{\Delta n} [ms]$
N103 Alimentazione quadro motopompa	iC40 a	1+N	C	10	10	-	0,1	0,1
Q5.1.4	1+N	-	-	-				

VERIFICHE PROTEZIONI

Sovraccarico	Corto Circuito massimo	Corto Circuito minimo	Persone
SI	SI	SI	SI

PROGETTAZIONE ATI:

CALCOLI E VERIFICHE

QUADRO: [QIAI] QUADRO CENTRALE IDRICA ANTINCENDIO

LINEA: N104 PRESE DI SERVIZIO

CARATTERISTICHE GENERALI DELLA LINEA

P [kW]	$I_b [A]/I_{nm} [A]$	$I_{b L1} [A]$	$I_{b L2} [A]$	$I_{b L3} [A]$	cos ϕ_b	$K_{utilizzo}$	$K_{contemp.}$	η
2,5	13,58	0	13,58	0	0,8	1		

CAVO

Siglatura	Derivazione	tipo cond.	Lungh. [m]	Posa 64-8	$T_{emp.} [^{\circ}C]$	n° supp.	Resistività [$^{\circ}K m/W$]	Prof. di Posa [m]	ravv. dist.	altri circuiti	K secur.
L5.1.5	F+N+PE	multi	10	13	30	1		-	ravv.		1

Sezione Conduttori [mm ²] fase neutro PE	$R_{cavo} [m\Omega]$	$X_{cavo} [m\Omega]$	$R_{tot} [m\Omega]$	$X_{tot} [m\Omega]$	$\Delta V_{cavo} [%]$	$\Delta V_{tot} [%]$	$\Delta V_{max prog} [%]$
1x 2,5 1x 2,5 1x 2,5	74,08	1,09	201,0 (199,09)	18,45 (46,71)	0,86	3,17 (3,55)	4

$I_b [A]$	$I_z [A]$	$I_{cc max inizio linea} [kA]$	$I_{cc max Fine linea} [kA]$	$I_{ccmin fine linea} [kA]$	$I_{cc Terra} [kA]$
13,58	36	1 (0,98)	0,63 (0,62)	0,27 (0,27)	0,27 (0,27)

Designazione / Conduttore

FG16OM16-0,6/1 kV - Cca-s1b,d1,a1/Cu

INTERRUTTORE

Utenza	Interruttore	Poli	Curva Sganciatore	$I_n [A]$	$I_r [A]$	$T_r [s]$	$I_m [kA]$	$I_{sd} [kA]$
Siglatura	$T_{sd} [s]$	I_i	$I_g [xI_n - A]$	$T_g [s]$	Differenz.	Classe	$I_{\Delta n} [A]$	$T_{\Delta n} [ms]$
N104 Prese di servizio	iC40 a	1+N	C	16	16	-	0,16	0,16
Q5.1.5	1+N	-	-	-	Vigi	A	0,03	Ist.

VERIFICHE PROTEZIONI

Sovraccarico	Corto Circuito massimo	Corto Circuito minimo	Persone
SI	SI	SI	SI

PROGETTAZIONE ATI:

CALCOLI E VERIFICHE

QUADRO: [QIAI] QUADRO CENTRALE IDRICA ANTINCENDIO

LINEA: N105 TERMOCONVETTORE

CARATTERISTICHE GENERALI DELLA LINEA

P [kW]	$I_b [A]/I_{nm} [A]$	$I_{b L1} [A]$	$I_{b L2} [A]$	$I_{b L3} [A]$	cos ϕ_b	$K_{utilizzo}$	$K_{contemp.}$	η
1	5,43	0	0	5,43	0,8	1		

CAVO

Siglatura	Derivazione	tipo cond.	Lungh. [m]	Posa 64-8	$T_{emp.} [^{\circ}C]$	n° supp.	Resistività [$^{\circ}K m/W$]	Prof. di Posa [m]	ravv. dist.	altri circuiti	K secur.
L5.1.6	F+N+PE	multi	10	13	30	1		-	ravv.		1

Sezione Conduttori [mm ²]	$R_{cavo} [m\Omega]$	$X_{cavo} [m\Omega]$	$R_{tot} [m\Omega]$	$X_{tot} [m\Omega]$	$\Delta V_{cavo} [%]$	$\Delta V_{tot} [%]$	$\Delta V_{max prog} [%]$
fase neutro PE 1x 2,5 1x 2,5 1x 2,5	74,08	1,09	201,0 (199,09)	18,45 (46,71)	0,34	2,65 (3,03)	4

$I_b [A]$	$I_z [A]$	$I_{cc max inizio linea} [kA]$	$I_{cc max Fine linea} [kA]$	$I_{ccmin fine linea} [kA]$	$I_{cc Terra} [kA]$
5,43	36	1 (0,98)	0,63 (0,62)	0,27 (0,27)	0,27 (0,27)

Designazione / Conduttore

FG16OM16-0,6/1 kV - Cca-s1b,d1,a1/Cu

INTERRUTTORE

Utenza	Interruttore	Poli	Curva Sganciatore	$I_n [A]$	$I_r [A]$	$T_r [s]$	$I_m [kA]$	$I_{sd} [kA]$
Siglatura	$T_{sd} [s]$	I_i	$I_g [xI_n - A]$	$T_g [s]$	Differenz.	Classe	$I_{\Delta n} [A]$	$T_{\Delta n} [ms]$
N105 Termoconvettore	iC40 a	1+N	C	10	10	-	0,1	0,1
Q5.1.6	1+N	-	-	-	Vigi	A	0,03	Ist.

CONTATTORE/TERMICO

Siglatura	Contattore	Un Bobina [V]	$I_n [A]$	Relè Termico	Reg. Min [A]	Reg. Max [A]
Ct5.1.6	iCT 16A Na (6A - AC7b)		16			

VERIFICHE PROTEZIONI

Sovraccarico	Corto Circuito massimo	Corto Circuito minimo	Persone
SI	SI	SI	SI

PROGETTAZIONE ATI:

CALCOLI E VERIFICHE

QUADRO: [QIAI] QUADRO CENTRALE IDRICA ANTINCENDIO

LINEA: N106 POMPA DRENAGGIO

CARATTERISTICHE GENERALI DELLA LINEA

P [kW]	$I_b [A]/I_{nm} [A]$	$I_{b L1} [A]$	$I_{b L2} [A]$	$I_{b L3} [A]$	cos φ_b	$K_{utilizzo}$	$K_{contemp.}$	η
1,1	1,98	1,98	1,98	1,98	0,8	1		1

CAVO

Siglatura	Derivazione	tipo cond.	Lungh. [m]	Posa 64-8	$T_{emp.} [^{\circ}C]$	n° supp.	Resistività [$^{\circ}K m/W$]	Prof. di Posa [m]	ravv. dist.	altri circuiti	K secur.
L5.1.7	3F+PE	multi	10	13	30	1		-	ravv.		1

Sezione Conduttori [mm ²] fase neutro PE	$R_{cavo} [m\Omega]$	$X_{cavo} [m\Omega]$	$R_{tot} [m\Omega]$	$X_{tot} [m\Omega]$	$\Delta V_{cavo} [%]$	$\Delta V_{tot} [%]$	$\Delta V_{max prog} [%]$
1x 2,5 1x 2,5	74,08	1,09	201,0 (199,09)	18,45 (46,71)	0,06	2,36 (2,74)	4

$I_b [A]$	$I_z [A]$	$I_{cc max inizio linea} [kA]$	$I_{cc max Fine linea} [kA]$	$I_{ccmin fine linea} [kA]$	$I_{cc Terra} [kA]$
1,98	32	1,98 (1,9)	1,25 (1,24)	()	0,27 (0,27)

Designazione / Conduttore

FG16OM16-0,6/1 kV - Cca-s1b,d1,a1/Cu

CONTATTORE/TERMICO

Siglatura	Contattore	Un Bobina [V]	$I_n [A]$	Relè Termico	Reg. Min [A]	Reg. Max [A]
Ct5.1.7	LC1K06		6	LR2K0308	1,8	2,6

VERIFICHE PROTEZIONI

Sovraccarico	Corto Circuito massimo	Corto Circuito minimo	Persone
SI	SI	SI	SI

CALCOLI E VERIFICHE

QUADRO: [QIAI] QUADRO CENTRALE IDRICA ANTINCENDIO

LINEA: N201 ILLUMINAZIONE LOCALE

CARATTERISTICHE GENERALI DELLA LINEA

P [kW]	$I_b [A]/I_{nm} [A]$	$I_{b L1} [A]$	$I_{b L2} [A]$	$I_{b L3} [A]$	$\cos \varphi_b$	$K_{utilizzo}$	$K_{contemp.}$	η
0,1	0,48	0,48	0	0	0,9	1		

CAVO

Siglatura	Derivazione	tipo cond.	Lungh. [m]	Posa 64-8	$T_{emp.} [^{\circ}C]$	n° supp.	Resistività [$^{\circ}K m/W$]	Prof. di Posa [m]	ravv. dist.	altri circuiti	K secur.
L5.1.8	F+N+PE	multi	10	13	30	1		-	ravv.		1

Sezione Conduttori [mm ²] fase neutro PE	$R_{cavo} [m\Omega]$	$X_{cavo} [m\Omega]$	$R_{tot} [m\Omega]$	$X_{tot} [m\Omega]$	$\Delta V_{cavo} [%]$	$\Delta V_{tot} [%]$	$\Delta V_{max prog} [%]$
1x 2,5 1x 2,5 1x 2,5	74,08	1,09	201,0 (199,09)	18,45 (46,71)	0,03	2,33 (2,72)	4

$I_b [A]$	$I_z [A]$	$I_{cc max inizio linea} [kA]$	$I_{cc max Fine linea} [kA]$	$I_{ccmin fine linea} [kA]$	$I_{cc Terra} [kA]$
0,48	36	1 (0,98)	0,63 (0,62)	0,27 (0,27)	0,27 (0,27)

Designazione / Conduttore

FG16OM16-0,6/1 kV - Cca-s1b,d1,a1/Cu

INTERRUTTORE

Utenza	Interruttore	Poli	Curva Sganciatore	$I_n [A]$	$I_r [A]$	$T_r [s]$	$I_m [kA]$	$I_{sd} [kA]$
Siglatura	$T_{sd} [s]$	I_i	$I_g [xI_n - A]$	$T_g [s]$	Differenz.	Classe	$I_{\Delta n} [A]$	$T_{\Delta n} [ms]$
N201 Illuminazione locale	iC40 a	1+N	C	10	10	-	0,1	0,1
Q5.1.8	1+N	-	-	-	Vigi	A	0,03	Ist.

VERIFICHE PROTEZIONI

Sovraccarico	Corto Circuito massimo	Corto Circuito minimo	Persone
SI	SI	SI	SI

PROGETTAZIONE ATI:

CALCOLI E VERIFICHE

QUADRO: [QIAI] QUADRO CENTRALE IDRICA ANTINCENDIO

LINEA: N202 ILLUMINAZIONE SICUREZZA

CARATTERISTICHE GENERALI DELLA LINEA

P [kW]	$I_b [A]/I_{nm} [A]$	$I_{b L1} [A]$	$I_{b L2} [A]$	$I_{b L3} [A]$	cos ϕ_b	$K_{utilizzo}$	$K_{contemp.}$	η
0,01	0,04	0	0,04	0	0,9	1		

CAVO

Siglatura	Derivazione	tipo cond.	Lungh. [m]	Posa 64-8	$T_{emp.} [^{\circ}C]$	n° supp.	Resistività [$^{\circ}K m/W$]	Prof. di Posa [m]	ravv. dist.	altri circuiti	K secur.
L5.1.9	F+N+PE	multi	10	13	30	1		-	ravv.		1

Sezione Conduttori [mm ²] fase neutro PE	$R_{cavo} [m\Omega]$	$X_{cavo} [m\Omega]$	$R_{tot} [m\Omega]$	$X_{tot} [m\Omega]$	$\Delta V_{cavo} [%]$	$\Delta V_{tot} [%]$	$\Delta V_{max prog} [%]$
1x 2,5 1x 2,5 1x 2,5	74,08	1,09	201,0 (199,09)	18,45 (46,71)	0	2,3 (2,68)	4

$I_b [A]$	$I_z [A]$	$I_{cc max inizio linea} [kA]$	$I_{cc max Fine linea} [kA]$	$I_{ccmin fine linea} [kA]$	$I_{cc Terra} [kA]$
0,04	36	1 (0,98)	0,63 (0,62)	0,27 (0,27)	0,27 (0,27)

Designazione / Conduttore

FG16OM16-0,6/1 kV - Cca-s1b,d1,a1/Cu

INTERRUTTORE

Utenza	Interruttore	Poli	Curva Sganciatore	$I_n [A]$	$I_r [A]$	$T_r [s]$	$I_m [kA]$	$I_{sd} [kA]$
Siglatura	$T_{sd} [s]$	I_i	$I_g [xI_n - A]$	$T_g [s]$	Differenz.	Classe	$I_{\Delta n} [A]$	$T_{\Delta n} [ms]$
N202 Illuminazione sicurezza	iC40 a	1+N	C	10	10	-	0,1	0,1
Q5.1.9	1+N	-	-	-	Vigi	A	0,03	Ist.

VERIFICHE PROTEZIONI

Sovraccarico	Corto Circuito massimo	Corto Circuito minimo	Persone
SI	SI	SI	SI

PROGETTAZIONE ATI:

CALCOLI E VERIFICHE

QUADRO: [QIAI] QUADRO CENTRALE IDRICA ANTINCENDIO

LINEA: N301 AUX AUSILIARI

CARATTERISTICHE GENERALI DELLA LINEA

P [kW]	$I_b [A]/I_{nm} [A]$	$I_{b L1} [A]$	$I_{b L2} [A]$	$I_{b L3} [A]$	$\cos \varphi_b$	$K_{utilizzo}$	$K_{contemp.}$	η
0,2	1,08	0	0	1,08	0,8	1		

CAVO

Siglatura	Derivazione	tipo cond.	Lungh. [m]	Posa 64-8	$T_{emp.} [^{\circ}C]$	n° supp.	Resistività [$^{\circ}K m/W$]	Prof. di Posa [m]	ravv. dist.	altri circuiti	K secur.
L5.1.10	F+N+PE	multi	5	21	30			-	ravv.		1

Sezione Conduttori [mm ²]	$R_{cavo} [m\Omega]$	$X_{cavo} [m\Omega]$	$R_{tot} [m\Omega]$	$X_{tot} [m\Omega]$	$\Delta V_{cavo} [%]$	$\Delta V_{tot} [%]$	$\Delta V_{max prog} [%]$
fase neutro PE 1x 2,5 1x 2,5 1x 2,5	37,04	0,55	163,96 (162,05)	17,9 (46,17)	0,03	2,34 (2,72)	4

$I_b [A]$	$I_z [A]$	$I_{cc max inizio linea} [kA]$	$I_{cc max Fine linea} [kA]$	$I_{ccmin fine linea} [kA]$	$I_{cc Terra} [kA]$
1,08	30	1 (0,98)	0,77 (0,77)	0,33 (0,33)	0,33 (0,33)

Designazione / Conduttore

FG16OM16-0,6/1 kV - Cca-s1b,d1,a1/Cu

INTERRUTTORE

Utenza	Interruttore	Poli	Curva Sganciatore	$I_n [A]$	$I_r [A]$	$T_r [s]$	$I_m [kA]$	$I_{sd} [kA]$
Siglatura	$T_{sd} [s]$	I_i	$I_g [xI_n - A]$	$T_g [s]$	Differenz.	Classe	$I_{\Delta n} [A]$	$T_{\Delta n} [ms]$
N301 Aux Ausiliari	iC40 a	1+N	C	10	10	-	0,1	0,1
Q5.1.10	1+N	-	-	-	Vigi	A	0,03	Ist.

VERIFICHE PROTEZIONI

Sovraccarico	Corto Circuito massimo	Corto Circuito minimo	Persone
SI	SI	SI	SI

PROGETTAZIONE ATI:

CALCOLI E VERIFICHE

QUADRO: [QIAI] QUADRO CENTRALE IDRICA ANTINCENDIO

LINEA: N401 RISERVA

CARATTERISTICHE GENERALI DELLA LINEA

P [kW]	$I_b [A]/I_{nm} [A]$	$I_{b L1} [A]$	$I_{b L2} [A]$	$I_{b L3} [A]$	cos φ_b	$K_{utilizzo}$	$K_{contemp.}$	η
0	0	0	0	0				

INTERRUTTORE

Utenza	Interruttore	Poli	Curva Sganciatore	$I_n [A]$	$I_r [A]$	$T_r [s]$	$I_m [kA]$	$I_{sd} [kA]$
Siglatura	$T_{sd} [s]$	I_i	$I_g [xI_n - A]$	$T_g [s]$	Differenz.	Classe	$I_{\Delta n} [A]$	$T_{\Delta n} [ms]$
N401 Riserva	iC40 a	1+N	C	10	10	-	0,1	0,1
Q5.1.11	1+N	-	-	-	Vigi	A	0,03	Ist.

CALCOLI E VERIFICHE

QUADRO: [QIAI] QUADRO CENTRALE IDRICA ANTINCENDIO

LINEA: N402 RISERVA

CARATTERISTICHE GENERALI DELLA LINEA

P [kW]	$I_b [A]/I_{nm} [A]$	$I_{b L1} [A]$	$I_{b L2} [A]$	$I_{b L3} [A]$	cos φ_b	$K_{utilizzo}$	$K_{contemp.}$	η
0	0	0	0	0				

INTERRUTTORE

Utenza	Interruttore	Poli	Curva Sganciatore	$I_n [A]$	$I_r [A]$	$T_r [s]$	$I_m [kA]$	$I_{sd} [kA]$
Siglatura	$T_{sd} [s]$	I_i	$I_g [xI_n - A]$	$T_g [s]$	Differenz.	Classe	$I_{\Delta n} [A]$	$T_{\Delta n} [ms]$
N402 Riserva	iC40 a	1+N	C	16	16	-	0,16	0,16
Q5.1.12	1+N	-	-	-	Vigi	A	0,3	Ist.

PROGETTAZIONE ATI:

CALCOLI E VERIFICHE

QUADRO: [QFI1-1] QUADRO FILTRO 1 URBANIA 1

LINEA: GEN SEZIONATORE GENERALE

CARATTERISTICHE GENERALI DELLA LINEA

P [kW]	$I_b [A]/I_{nm} [A]$	$I_{b L1} [A]$	$I_{b L2} [A]$	$I_{b L3} [A]$	cos φ_b	$K_{utilizzo}$	$K_{contemp.}$	η
9,76	23,14	23,14	13,28	13,58	0,84		0,67	

SEZIONATORE

Siglatura	Modello	$I_n [A]$	$U_{imp} [kV]$	$I_{cm} / I_{\Delta m} [kA]$	$I_{cw} [kA]$	Coordin. interr. Monte [kA]
S1	NSXm50NA	50	8	1,28	0,90	25

CALCOLI E VERIFICHE

QUADRO: [QFI1-1] QUADRO FILTRO 1 URBANIA 1

LINEA: SPIE PRESENZA TENSIONE

CARATTERISTICHE GENERALI DELLA LINEA

P [kW]	$I_b [A]/I_{nm} [A]$	$I_{b L1} [A]$	$I_{b L2} [A]$	$I_{b L3} [A]$	cos φ_b	$K_{utilizzo}$	$K_{contemp.}$	η
0	0	0	0	0				

CALCOLI E VERIFICHE

QUADRO: [QFI1-1] QUADRO FILTRO 1 URBANIA 1

LINEA: N101 VENTILATORE PRESSURIZZAZIONE

CARATTERISTICHE GENERALI DELLA LINEA

P [kW]	$I_b [A]/I_{nm} [A]$	$I_{b L1} [A]$	$I_{b L2} [A]$	$I_{b L3} [A]$	cos ϕ_b	$K_{utilizzo}$	$K_{contemp.}$	η
3	4,41	4,41	4,41	4,41	0,98	1		1

CAVO

Siglatura	Derivazione	tipo cond.	Lungh. [m]	Posa 64-8	$T_{emp.} [^{\circ}C]$	n° supp.	Resistività [$^{\circ}K m/W$]	Prof. di Posa [m]	ravv. dist.	altri circuiti	K secur.
L6.1.2	3F+PE	multi	10	13	30	1		-	ravv.		1

Sezione Conduttori [mm ²] fase neutro PE	$R_{cavo} [m\Omega]$	$X_{cavo} [m\Omega]$	$R_{tot} [m\Omega]$	$X_{tot} [m\Omega]$	$\Delta V_{cavo} [%]$	$\Delta V_{tot} [%]$	$\Delta V_{max prog} [%]$
1x 2,5 1x 2,5	74,08	1,09	236,28 (234,37)	38,12 (66,38)	0,17	2,19 (2,57)	4

$I_b [A]$	$I_z [A]$	$I_{cc max inizio linea} [kA]$	$I_{cc max Fine linea} [kA]$	$I_{ccmin fine linea} [kA]$	$I_{cc Terra} [kA]$
4,41	32	1,52 (1,46)	1,06 (1,04)	()	0,2 (0,2)

Designazione / Conduttore

FG16OM16-0,6/1 kV - Cca-s1b,d1,a1/Cu

CONTATTORE/TERMICO

Siglatura	Contattore	Un Bobina [V]	$I_n [A]$	Relè Termico	Reg. Min [A]	Reg. Max [A]
Ct6.1.2	LC1D09		9			

VERIFICHE PROTEZIONI

Sovraccarico	Corto Circuito massimo	Corto Circuito minimo	Persone
SI	SI	SI	SI

CALCOLI E VERIFICHE

QUADRO: [QFI1-1] QUADRO FILTRO 1 URBANIA 1

LINEA: N102 PRESA TRIFASE

CARATTERISTICHE GENERALI DELLA LINEA

P [kW]	$I_b [A]/I_{nm} [A]$	$I_{b L1} [A]$	$I_{b L2} [A]$	$I_{b L3} [A]$	cos φ_b	$K_{utilizzo}$	$K_{contemp.}$	η
8	14,43	14,43	14,43	14,43	0,8	1		

CAVO

Siglatura	Derivazione	tipo cond.	Lungh. [m]	Posa 64-8	$T_{emp.} [^{\circ}C]$	n° supp.	Resistività [$^{\circ}K m/W$]	Prof. di Posa [m]	ravv. dist.	altri circuiti	K secur.
L6.1.3	3F+N+PE	multi	10	13	30	1		-	ravv.		1

Sezione Conduttori [mm ²] fase neutro PE	$R_{cavo} [m\Omega]$	$X_{cavo} [m\Omega]$	$R_{tot} [m\Omega]$	$X_{tot} [m\Omega]$	$\Delta V_{cavo} [%]$	$\Delta V_{tot} [%]$	$\Delta V_{max prog} [%]$
1x 2,5 1x 2,5 1x 2,5	74,08	1,09	236,28 (234,37)	38,12 (66,38)	0,45	2,48 (2,86)	4

$I_b [A]$	$I_z [A]$	$I_{cc max inizio linea} [kA]$	$I_{cc max Fine linea} [kA]$	$I_{ccmin fine linea} [kA]$	$I_{cc Terra} [kA]$
14,43	32	1,52 (1,46)	1,06 (1,04)	0,2 (0,2)	0,2 (0,2)

Designazione / Conduttore

FG16OM16-0,6/1 kV - Cca-s1b,d1,a1/Cu

INTERRUTTORE

Utenza	Interruttore	Poli	Curva Sganciatore	$I_n [A]$	$I_r [A]$	$T_r [s]$	$I_m [kA]$	$I_{sd} [kA]$
Siglatura	$T_{sd} [s]$	I_i	$I_g [xI_n - A]$	$T_g [s]$	Differenz.	Classe	$I_{\Delta n} [A]$	$T_{\Delta n} [ms]$
N102 Presa trifase	iC40 a	3+N	C	16	16	-	0,16	0,16
Q6.1.3	3+N	-	-	-	Vigi	A	0,03	Ist.

VERIFICHE PROTEZIONI

Sovraccarico	Corto Circuito massimo	Corto Circuito minimo	Persone
SI	SI	SI	SI

PROGETTAZIONE ATI:

CALCOLI E VERIFICHE

QUADRO: [QFI1-1] QUADRO FILTRO 1 URBANIA 1

LINEA: N103 PRESA MONOFASE

CARATTERISTICHE GENERALI DELLA LINEA

P [kW]	$I_b [A]/I_{nm} [A]$	$I_{b L1} [A]$	$I_{b L2} [A]$	$I_{b L3} [A]$	$\cos \varphi_b$	$K_{utilizzo}$	$K_{contemp.}$	η
2,5	13,58	13,58	0	0	0,8	1		

CAVO

Siglatura	Derivazione	tipo cond.	Lungh. [m]	Posa 64-8	$T_{emp.} [^{\circ}C]$	n° supp.	Resistività [$^{\circ}K m/W$]	Prof. di Posa [m]	ravv. dist.	altri circuiti	K secur.
L6.1.4	F+N+PE	multi	10	13	30	1		-	ravv.		1

Sezione Conduttori [mm ²] fase neutro PE	$R_{cavo} [m\Omega]$	$X_{cavo} [m\Omega]$	$R_{tot} [m\Omega]$	$X_{tot} [m\Omega]$	$\Delta V_{cavo} [%]$	$\Delta V_{tot} [%]$	$\Delta V_{max prog} [%]$
1x 2,5 1x 2,5 1x 2,5	74,08	1,09	236,28 (234,37)	38,12 (66,38)	0,86	2,88 (3,26)	4

$I_b [A]$	$I_z [A]$	$I_{cc max inizio linea} [kA]$	$I_{cc max Fine linea} [kA]$	$I_{ccmin fine linea} [kA]$	$I_{cc Terra} [kA]$
13,58	36	0,64 (0,64)	0,47 (0,46)	0,2 (0,2)	0,2 (0,2)

Designazione / Conduttore

FG16OM16-0,6/1 kV - Cca-s1b,d1,a1/Cu

INTERRUTTORE

Utenza	Interruttore	Poli	Curva Sganciatore	$I_n [A]$	$I_r [A]$	$T_r [s]$	$I_m [kA]$	$I_{sd} [kA]$
Siglatura	$T_{sd} [s]$	I_i	$I_g [xI_n - A]$	$T_g [s]$	Differenz.	Classe	$I_{\Delta n} [A]$	$T_{\Delta n} [ms]$
N103 Presa monofase	iC40 a	1+N	C	16	16	-	0,16	0,16
Q6.1.4	1+N	-	-	-	Vigi	A	0,03	Ist.

VERIFICHE PROTEZIONI

Sovraccarico	Corto Circuito massimo	Corto Circuito minimo	Persone
SI	SI	SI	SI

PROGETTAZIONE ATI:

CALCOLI E VERIFICHE

QUADRO: [QF11-1] QUADRO FILTRO 1 URBANIA 1

LINEA: N201 ILLUMINAZIONE FILTRO

CARATTERISTICHE GENERALI DELLA LINEA

P [kW]	$I_b [A]/I_{nm} [A]$	$I_{b L1} [A]$	$I_{b L2} [A]$	$I_{b L3} [A]$	cos φ_b	$K_{utilizzo}$	$K_{contemp.}$	η
0,03	0,14	0	0,14	0	0,9	1		

CAVO

Siglatura	Derivazione	tipo cond.	Lungh. [m]	Posa 64-8	$T_{emp.} [^{\circ}C]$	n° supp.	Resistività [$^{\circ}K m/W$]	Prof. di Posa [m]	ravv. dist.	altri circuiti	K secur.
L6.1.5	F+N+PE	multi	10	13	30	1		-	ravv.		1

Sezione Conduttori [mm ²] fase neutro PE	$R_{cavo} [m\Omega]$	$X_{cavo} [m\Omega]$	$R_{tot} [m\Omega]$	$X_{tot} [m\Omega]$	$\Delta V_{cavo} [%]$	$\Delta V_{tot} [%]$	$\Delta V_{max prog} [%]$
1x 2,5 1x 2,5 1x 2,5	74,08	1,09	236,28 (234,37)	38,12 (66,38)	0,01	2,03 (2,41)	4

$I_b [A]$	$I_z [A]$	$I_{cc max inizio linea} [kA]$	$I_{cc max Fine linea} [kA]$	$I_{ccmin fine linea} [kA]$	$I_{cc Terra} [kA]$
0,14	36	0,64 (0,64)	0,47 (0,46)	0,2 (0,2)	0,2 (0,2)

Designazione / Conduttore

FG16OM16-0,6/1 kV - Cca-s1b,d1,a1/Cu

INTERRUTTORE

Utenza	Interruttore	Poli	Curva Sganciatore	$I_n [A]$	$I_r [A]$	$T_r [s]$	$I_m [kA]$	$I_{sd} [kA]$
Siglatura	$T_{sd} [s]$	I_i	$I_g [xI_n - A]$	$T_g [s]$	Differenz.	Classe	$I_{\Delta n} [A]$	$T_{\Delta n} [ms]$
N201 Illuminazione filtro	iC40 a	1+N	C	10	10	-	0,1	0,1
Q6.1.5	1+N	-	-	-	Vigi	A	0,03	Ist.

VERIFICHE PROTEZIONI

Sovraccarico	Corto Circuito massimo	Corto Circuito minimo	Persone
SI	SI	SI	SI

PROGETTAZIONE ATI:

CALCOLI E VERIFICHE

QUADRO: [QFI1-1] QUADRO FILTRO 1 URBANIA 1

LINEA: N202 ILLUMINAZIONE CUNICOLO OVEST

CARATTERISTICHE GENERALI DELLA LINEA

P [kW]	$I_b [A]/I_{nm} [A]$	$I_{b L1} [A]$	$I_{b L2} [A]$	$I_{b L3} [A]$	cos ϕ_b	$K_{utilizzo}$	$K_{contemp.}$	η
0,35	1,69	0	0	1,69	0,9	1		

CAVO

Siglatura	Derivazione	tipo cond.	Lungh. [m]	Posa 64-8	$T_{emp.} [^{\circ}C]$	n° supp.	Resistività [$^{\circ}K m/W$]	Prof. di Posa [m]	ravv. dist.	altri circuiti	K secur.
L6.1.6	F+N+PE	multi	110	13	30	1		-	ravv.		1

Sezione Conduttori [mm ²] fase neutro PE	$R_{cavo} [m\Omega]$	$X_{cavo} [m\Omega]$	$R_{tot} [m\Omega]$	$X_{tot} [m\Omega]$	$\Delta V_{cavo} [%]$	$\Delta V_{tot} [%]$	$\Delta V_{max prog} [%]$
1x 2,5 1x 2,5 1x 2,5	814,88	11,99	977,08 (975,17)	49,02 (77,28)	1,32	3,35 (3,73)	4

$I_b [A]$	$I_z [A]$	$I_{cc max inizio linea} [kA]$	$I_{cc max Fine linea} [kA]$	$I_{ccmin fine linea} [kA]$	$I_{cc Terra} [kA]$
1,69	36	0,64 (0,64)	0,12 (0,12)	0,05 (0,05)	0,05 (0,05)

Designazione / Conduttore

FG16OM16-0,6/1 kV - Cca-s1b,d1,a1/Cu

INTERRUTTORE

Utenza	Interruttore	Poli	Curva Sganciatore	$I_n [A]$	$I_r [A]$	$T_r [s]$	$I_m [kA]$	$I_{sd} [kA]$
Siglatura	$T_{sd} [s]$	I_i	$I_g [xI_n - A]$	$T_g [s]$	Differenz.	Classe	$I_{\Delta n} [A]$	$T_{\Delta n} [ms]$
N202 Illuminazione cunicolo ovest	iC40 a	1+N	C	10	10	-	0,1	0,1
Q6.1.6	1+N	-	-	-	Vigi	A	0,03	Ist.

CONTATTORE/TERMICO

Siglatura	Contattore	Un Bobina [V]	$I_n [A]$	Relè Termico	Reg. Min [A]	Reg. Max [A]
Ct6.1.6	iCT 16A Na (6A - AC7b)		16			

VERIFICHE PROTEZIONI

Sovraccarico	Corto Circuito massimo	Corto Circuito minimo	Persone
SI	SI	SI	SI

PROGETTAZIONE ATI:

CALCOLI E VERIFICHE

QUADRO: [QF11-1] QUADRO FILTRO 1 URBANIA 1

LINEA: N203 ILLUMINAZIONE CUNICOLO EST

CARATTERISTICHE GENERALI DELLA LINEA

P [kW]	$I_b [A]/I_{nm} [A]$	$I_{b L1} [A]$	$I_{b L2} [A]$	$I_{b L3} [A]$	cos ϕ_b	$K_{utilizzo}$	$K_{contemp.}$	η
0,5	2,41	2,41	0	0	0,9	1		

CAVO

Siglatura	Derivazione	tipo cond.	Lungh. [m]	Posa 64-8	$T_{emp.} [^{\circ}C]$	n° supp.	Resistività [$^{\circ}K m/W$]	Prof. di Posa [m]	ravv. dist.	altri circuiti	K secur.
L6.1.7	F+N+PE	multi	160	13	30	1		-	ravv.		1

Sezione Conduttori [mm ²]			$R_{cavo} [m\Omega]$	$X_{cavo} [m\Omega]$	$R_{tot} [m\Omega]$	$X_{tot} [m\Omega]$	$\Delta V_{cavo} [%]$	$\Delta V_{tot} [%]$	$\Delta V_{max prog} [%]$
fase	neutro	PE							
1x 6	1x 6	1x 6	493,87	15,28	656,07 (654,15)	52,31 (80,57)	1,15	3,17 (3,56)	4,09

$I_b [A]$	$I_z [A]$	$I_{cc max inizio linea} [kA]$	$I_{cc max Fine linea} [kA]$	$I_{ccmin fine linea} [kA]$	$I_{cc Terra} [kA]$
2,41	63	0,64 (0,64)	0,18 (0,18)	0,07 (0,07)	0,07 (0,07)

Designazione / Conduttore

FG16OM16-0,6/1 kV - Cca-s1b,d1,a1/Cu

INTERRUTTORE

Utenza	Interruttore	Poli	Curva Sganciatore	$I_n [A]$	$I_r [A]$	$T_r [s]$	$I_m [kA]$	$I_{sd} [kA]$
Siglatura	$T_{sd} [s]$	I_i	$I_g [xI_n - A]$	$T_g [s]$	Differenz.	Classe	$I_{\Delta n} [A]$	$T_{\Delta n} [ms]$
N203 Illuminazione cunicolo est	iC40 a	1+N	C	10	10	-	0,1	0,1
Q6.1.7	1+N	-	-	-	Vigi	A	0,03	Ist.

CONTATTORE/TERMICO

Siglatura	Contattore	Un Bobina [V]	$I_n [A]$	Relè Termico	Reg. Min [A]	Reg. Max [A]
Ct6.1.7	iCT 16A Na (6A - AC7b)		16			

VERIFICHE PROTEZIONI

Sovraccarico	Corto Circuito massimo	Corto Circuito minimo	Persone
SI	SI	SI	SI

PROGETTAZIONE ATI:

CALCOLI E VERIFICHE

QUADRO: [QFI1-1] QUADRO FILTRO 1 URBANIA 1

LINEA: N301 AUX AUSILIARI

CARATTERISTICHE GENERALI DELLA LINEA

P [kW]	$I_b [A]/I_{nm} [A]$	$I_{b L1} [A]$	$I_{b L2} [A]$	$I_{b L3} [A]$	cos φ_b	$K_{utilizzo}$	$K_{contemp.}$	η
0,2	1,08	0	1,08	0	0,8	1		

CAVO

Siglatura	Derivazione	tipo cond.	Lungh. [m]	Posa 64-8	$T_{emp.} [^{\circ}C]$	n° supp.	Resistività [$^{\circ}K m/W$]	Prof. di Posa [m]	ravv. dist.	altri circuiti	K secur.
L6.1.8	F+N+PE	multi	5	21	30			-	ravv.		1

Sezione Conduttori [mm ²]	$R_{cavo} [m\Omega]$	$X_{cavo} [m\Omega]$	$R_{tot} [m\Omega]$	$X_{tot} [m\Omega]$	$\Delta V_{cavo} [%]$	$\Delta V_{tot} [%]$	$\Delta V_{max prog} [%]$
fase neutro PE 1x 2,5 1x 2,5 1x 2,5	37,04	0,55	199,24 (197,33)	37,57 (65,84)	0,03	2,05 (2,43)	4

$I_b [A]$	$I_z [A]$	$I_{cc max inizio linea} [kA]$	$I_{cc max Fine linea} [kA]$	$I_{ccmin fine linea} [kA]$	$I_{cc Terra} [kA]$
1,08	30	0,64 (0,64)	0,54 (0,54)	0,23 (0,23)	0,23 (0,23)

Designazione / Conduttore

FG16OM16-0,6/1 kV - Cca-s1b,d1,a1/Cu

INTERRUTTORE

Utenza	Interruttore	Poli	Curva Sganciatore	$I_n [A]$	$I_r [A]$	$T_r [s]$	$I_m [kA]$	$I_{sd} [kA]$
Siglatura	$T_{sd} [s]$	I_i	$I_g [xI_n - A]$	$T_g [s]$	Differenz.	Classe	$I_{\Delta n} [A]$	$T_{\Delta n} [ms]$
N301 Aux Ausiliari	iC40 a	1+N	C	10	10	-	0,1	0,1
Q6.1.8	1+N	-	-	-	Vigi	A	0,03	Ist.

VERIFICHE PROTEZIONI

Sovraccarico	Corto Circuito massimo	Corto Circuito minimo	Persone
SI	SI	SI	SI

PROGETTAZIONE ATI:

CALCOLI E VERIFICHE

QUADRO: [QF11-1] QUADRO FILTRO 1 URBANIA 1

LINEA: N401 RISERVA

CARATTERISTICHE GENERALI DELLA LINEA

P [kW]	$I_b [A]/I_{nm} [A]$	$I_{b L1} [A]$	$I_{b L2} [A]$	$I_{b L3} [A]$	cos φ_b	$K_{utilizzo}$	$K_{contemp.}$	η
0	0	0	0	0				

INTERRUTTORE

Utenza	Interruttore	Poli	Curva Sganciatore	$I_n [A]$	$I_r [A]$	$T_r [s]$	$I_m [kA]$	$I_{sd} [kA]$
Siglatura	$T_{sd} [s]$	I_i	$I_g [xI_n - A]$	$T_g [s]$	Differenz.	Classe	$I_{\Delta n} [A]$	$T_{\Delta n} [ms]$
N401 Riserva	iC40 a	1+N	C	10	10	-	0,1	0,1
Q6.1.9	1+N	-	-	-	Vigi	A	0,03	Ist.

CALCOLI E VERIFICHE

QUADRO: [QF11-1] QUADRO FILTRO 1 URBANIA 1

LINEA: N402 RISERVA

CARATTERISTICHE GENERALI DELLA LINEA

P [kW]	$I_b [A]/I_{nm} [A]$	$I_{b L1} [A]$	$I_{b L2} [A]$	$I_{b L3} [A]$	cos φ_b	$K_{utilizzo}$	$K_{contemp.}$	η
0	0	0	0	0				

INTERRUTTORE

Utenza	Interruttore	Poli	Curva Sganciatore	$I_n [A]$	$I_r [A]$	$T_r [s]$	$I_m [kA]$	$I_{sd} [kA]$
Siglatura	$T_{sd} [s]$	I_i	$I_g [xI_n - A]$	$T_g [s]$	Differenz.	Classe	$I_{\Delta n} [A]$	$T_{\Delta n} [ms]$
N402 Riserva	iC40 a	1+N	C	16	16	-	0,16	0,16
Q6.1.10	1+N	-	-	-	Vigi	A	0,3	Ist.

PROGETTAZIONE ATI:

CALCOLI E VERIFICHE

QUADRO: [QFI2-1] QUADRO FILTRO 1 URBANIA 2

LINEA: GEN SEZIONATORE GENERALE

CARATTERISTICHE GENERALI DELLA LINEA

P [kW]	$I_b [A]/I_{nm} [A]$	$I_{b L1} [A]$	$I_{b L2} [A]$	$I_{b L3} [A]$	cos φ_b	$K_{utilizzo}$	$K_{contemp.}$	η
9,76	23,14	23,14	13,28	13,58	0,84		0,67	

SEZIONATORE

Siglatura	Modello	$I_n [A]$	$U_{imp} [kV]$	$I_{cm} / I_{\Delta m} [kA]$	$I_{cw} [kA]$	Coordin. interr. Monte [kA]
S1	NSXm50NA	50	8	1,28	0,90	25

CALCOLI E VERIFICHE

QUADRO: [QFI2-1] QUADRO FILTRO 1 URBANIA 2

LINEA: SPIE PRESENZA TENSIONE

CARATTERISTICHE GENERALI DELLA LINEA

P [kW]	$I_b [A]/I_{nm} [A]$	$I_{b L1} [A]$	$I_{b L2} [A]$	$I_{b L3} [A]$	cos φ_b	$K_{utilizzo}$	$K_{contemp.}$	η
0	0	0	0	0				

CALCOLI E VERIFICHE

QUADRO: [QFI2-1] QUADRO FILTRO 1 URBANIA 2

LINEA: N101 VENTILATORE PRESSURIZZAZIONE

CARATTERISTICHE GENERALI DELLA LINEA

P [kW]	$I_b [A]/I_{nm} [A]$	$I_{b L1} [A]$	$I_{b L2} [A]$	$I_{b L3} [A]$	cos φ_b	$K_{utilizzo}$	$K_{contemp.}$	η
3	4,41	4,41	4,41	4,41	0,98	1		1

CAVO

Siglatura	Derivazione	tipo cond.	Lungh. [m]	Posa 64-8	$T_{emp.} [^{\circ}C]$	n° supp.	Resistività [$^{\circ}K m/W$]	Prof. di Posa [m]	ravv. dist.	altri circuiti	K secur.
L7.1.2	3F+PE	multi	10	13	30	1		-	ravv.		1

Sezione Conduttori [mm ²] fase neutro PE	$R_{cavo} [m\Omega]$	$X_{cavo} [m\Omega]$	$R_{tot} [m\Omega]$	$X_{tot} [m\Omega]$	$\Delta V_{cavo} [%]$	$\Delta V_{tot} [%]$	$\Delta V_{max prog} [%]$
1x 2,5 1x 2,5	74,08	1,09	262,74 (260,82)	53,58 (81,84)	0,17	2,66 (3,04)	4

$I_b [A]$	$I_z [A]$	$I_{cc max inizio linea} [kA]$	$I_{cc max Fine linea} [kA]$	$I_{ccmin fine linea} [kA]$	$I_{cc Terra} [kA]$
4,41	32	1,29 (1,24)	0,94 (0,92)	()	0,15 (0,15)

Designazione / Conduttore

FG16OM16-0,6/1 kV - Cca-s1b,d1,a1/Cu

CONTATTORE/TERMICO

Siglatura	Contattore	Un Bobina [V]	$I_n [A]$	Relè Termico	Reg. Min [A]	Reg. Max [A]
Ct7.1.2	LC1D09		9			

VERIFICHE PROTEZIONI

Sovraccarico	Corto Circuito massimo	Corto Circuito minimo	Persone
SI	SI	SI	SI

CALCOLI E VERIFICHE

QUADRO: [QFI2-1] QUADRO FILTRO 1 URBANIA 2

LINEA: N102 PRESA TRIFASE

CARATTERISTICHE GENERALI DELLA LINEA

P [kW]	$I_b [A]/I_{nm} [A]$	$I_{b L1} [A]$	$I_{b L2} [A]$	$I_{b L3} [A]$	$\cos \varphi_b$	$K_{utilizzo}$	$K_{contemp.}$	η
8	14,43	14,43	14,43	14,43	0,8	1		

CAVO

Siglatura	Derivazione	tipo cond.	Lungh. [m]	Posa 64-8	$T_{emp.} [^{\circ}C]$	n° supp.	Resistività [$^{\circ}K m/W$]	Prof. di Posa [m]	ravv. dist.	altri circuiti	K secur.
L7.1.3	3F+N+PE	multi	10	13	30	1		-	ravv.		1

Sezione Conduttori [mm ²]	$R_{cavo} [m\Omega]$	$X_{cavo} [m\Omega]$	$R_{tot} [m\Omega]$	$X_{tot} [m\Omega]$	$\Delta V_{cavo} [%]$	$\Delta V_{tot} [%]$	$\Delta V_{max prog} [%]$
fase neutro PE 1x 2,5 1x 2,5 1x 2,5	74,08	1,09	262,74 (260,82)	53,58 (81,84)	0,45	2,94 (3,32)	4

$I_b [A]$	$I_z [A]$	$I_{cc max inizio linea} [kA]$	$I_{cc max Fine linea} [kA]$	$I_{ccmin fine linea} [kA]$	$I_{cc Terra} [kA]$
14,43	32	1,29 (1,24)	0,94 (0,92)	0,15 (0,15)	0,15 (0,15)

Designazione / Conduttore

FG16OM16-0,6/1 kV - Cca-s1b,d1,a1/Cu

INTERRUTTORE

Utenza	Interruttore	Poli	Curva Sganciatore	$I_n [A]$	$I_r [A]$	$T_r [s]$	$I_m [kA]$	$I_{sd} [kA]$
Siglatura	$T_{sd} [s]$	I_i	$I_g [xI_n - A]$	$T_g [s]$	Differenz.	Classe	$I_{\Delta n} [A]$	$T_{\Delta n} [ms]$
N102 Presa trifase	iC40 a	3+N	C	16	16	-	0,16	0,16
Q7.1.3	3+N	-	-	-	Vigi	A	0,03	Ist.

VERIFICHE PROTEZIONI

Sovraccarico	Corto Circuito massimo	Corto Circuito minimo	Persone
SI	SI	SI	SI

PROGETTAZIONE ATI:

CALCOLI E VERIFICHE

QUADRO: [QFI2-1] QUADRO FILTRO 1 URBANIA 2

LINEA: N103 PRESA MONOFASE

CARATTERISTICHE GENERALI DELLA LINEA

P [kW]	$I_b [A]/I_{nm} [A]$	$I_{b L1} [A]$	$I_{b L2} [A]$	$I_{b L3} [A]$	cos φ_b	$K_{utilizzo}$	$K_{contemp.}$	η
2,5	13,58	13,58	0	0	0,8	1		

CAVO

Siglatura	Derivazione	tipo cond.	Lungh. [m]	Posa 64-8	$T_{emp.} [^{\circ}C]$	n° supp.	Resistività [$^{\circ}K m/W$]	Prof. di Posa [m]	ravv. dist.	altri circuiti	K secur.
L7.1.4	F+N+PE	multi	10	13	30	1		-	ravv.		1

Sezione Conduttori [mm ²]	$R_{cavo} [m\Omega]$	$X_{cavo} [m\Omega]$	$R_{tot} [m\Omega]$	$X_{tot} [m\Omega]$	$\Delta V_{cavo} [%]$	$\Delta V_{tot} [%]$	$\Delta V_{max prog} [%]$
fase neutro PE 1x 2,5 1x 2,5 1x 2,5	74,08	1,09	262,74 (260,82)	53,58 (81,84)	0,86	3,35 (3,73)	4

$I_b [A]$	$I_z [A]$	$I_{cc max inizio linea} [kA]$	$I_{cc max Fine linea} [kA]$	$I_{ccmin fine linea} [kA]$	$I_{cc Terra} [kA]$
13,58	36	0,44 (0,44)	0,35 (0,35)	0,15 (0,15)	0,15 (0,15)

Designazione / Conduttore

FG16OM16-0,6/1 kV - Cca-s1b,d1,a1/Cu

INTERRUTTORE

Utenza	Interruttore	Poli	Curva Sganciatore	$I_n [A]$	$I_r [A]$	$T_r [s]$	$I_m [kA]$	$I_{sd} [kA]$
Siglatura	$T_{sd} [s]$	I_i	$I_g [xI_n - A]$	$T_g [s]$	Differenz.	Classe	$I_{\Delta n} [A]$	$T_{\Delta n} [ms]$
N103 Presa monofase	iC40 a	1+N	C	16	16	-	0,16	0,16
Q7.1.4	1+N	-	-	-	Vigi	A	0,03	Ist.

VERIFICHE PROTEZIONI

Sovraccarico	Corto Circuito massimo	Corto Circuito minimo	Persone
SI	SI	SI	SI

PROGETTAZIONE ATI:

CALCOLI E VERIFICHE

QUADRO: [QFI2-1] QUADRO FILTRO 1 URBANIA 2

LINEA: N201 ILLUMINAZIONE FILTRO

CARATTERISTICHE GENERALI DELLA LINEA

P [kW]	$I_b [A]/I_{nm} [A]$	$I_{b L1} [A]$	$I_{b L2} [A]$	$I_{b L3} [A]$	cos φ_b	$K_{utilizzo}$	$K_{contemp.}$	η
0,03	0,14	0	0,14	0	0,9	1		

CAVO

Siglatura	Derivazione	tipo cond.	Lungh. [m]	Posa 64-8	$T_{emp.} [^{\circ}C]$	n° supp.	Resistività [$^{\circ}K m/W$]	Prof. di Posa [m]	ravv. dist.	altri circuiti	K secur.
L7.1.5	F+N+PE	multi	10	13	30	1		-	ravv.		1

Sezione Conduttori [mm ²] fase neutro PE	$R_{cavo} [m\Omega]$	$X_{cavo} [m\Omega]$	$R_{tot} [m\Omega]$	$X_{tot} [m\Omega]$	$\Delta V_{cavo} [%]$	$\Delta V_{tot} [%]$	$\Delta V_{max prog} [%]$
1x 2,5 1x 2,5 1x 2,5	74,08	1,09	262,74 (260,82)	53,58 (81,84)	0,01	2,5 (2,88)	4

$I_b [A]$	$I_z [A]$	$I_{cc max inizio linea} [kA]$	$I_{cc max Fine linea} [kA]$	$I_{ccmin fine linea} [kA]$	$I_{cc Terra} [kA]$
0,14	36	0,44 (0,44)	0,35 (0,35)	0,15 (0,15)	0,15 (0,15)

Designazione / Conduttore

FG16OM16-0,6/1 kV - Cca-s1b,d1,a1/Cu

INTERRUTTORE

Utenza	Interruttore	Poli	Curva Sganciatore	$I_n [A]$	$I_r [A]$	$T_r [s]$	$I_m [kA]$	$I_{sd} [kA]$
Siglatura	$T_{sd} [s]$	I_i	$I_g [xI_n - A]$	$T_g [s]$	Differenz.	Classe	$I_{\Delta n} [A]$	$T_{\Delta n} [ms]$
N201 Illuminazione filtro	iC40 a	1+N	C	10	10	-	0,1	0,1
Q7.1.5	1+N	-	-	-	Vigi	A	0,03	Ist.

VERIFICHE PROTEZIONI

Sovraccarico	Corto Circuito massimo	Corto Circuito minimo	Persone
SI	SI	SI	SI

PROGETTAZIONE ATI:

CALCOLI E VERIFICHE

QUADRO: [QFI2-1] QUADRO FILTRO 1 URBANIA 2

LINEA: N202 ILLUMINAZIONE CUNICOLO OVEST

CARATTERISTICHE GENERALI DELLA LINEA

P [kW]	$I_b [A]/I_{nm} [A]$	$I_{b L1} [A]$	$I_{b L2} [A]$	$I_{b L3} [A]$	cos ϕ_b	$K_{utilizzo}$	$K_{contemp.}$	η
0,35	1,69	0	0	1,69	0,9	1		

CAVO

Siglatura	Derivazione	tipo cond.	Lungh. [m]	Posa 64-8	$T_{emp.} [^{\circ}C]$	n° supp.	Resistività [$^{\circ}K m/W$]	Prof. di Posa [m]	ravv. dist.	altri circuiti	K secur.
L7.1.6	F+N+PE	multi	110	13	30	1		-	ravv.		1

Sezione Conduttori [mm ²]			$R_{cavo} [m\Omega]$	$X_{cavo} [m\Omega]$	$R_{tot} [m\Omega]$	$X_{tot} [m\Omega]$	$\Delta V_{cavo} [%]$	$\Delta V_{tot} [%]$	$\Delta V_{max prog} [%]$
fase	neutro	PE							
1x 4	1x 4	1x 4	509,3	11,11	697,96 (696,04)	63,6 (91,86)	0,83	3,32 (3,7)	4

$I_b [A]$	$I_z [A]$	$I_{cc max inizio linea} [kA]$	$I_{cc max Fine linea} [kA]$	$I_{ccmin fine linea} [kA]$	$I_{cc Terra} [kA]$
1,69	49	0,44 (0,44)	0,16 (0,16)	0,06 (0,06)	0,06 (0,06)

Designazione / Conduttore

FG16OM16-0,6/1 kV - Cca-s1b,d1,a1/Cu

INTERRUTTORE

Utenza	Interruttore	Poli	Curva Sganciatore	$I_n [A]$	$I_r [A]$	$T_r [s]$	$I_m [kA]$	$I_{sd} [kA]$
Siglatura	$T_{sd} [s]$	I_i	$I_g [xI_n - A]$	$T_g [s]$	Differenz.	Classe	$I_{\Delta n} [A]$	$T_{\Delta n} [ms]$
N202 Illuminazione cunicolo ovest	iC40 a	1+N	C	10	10	-	0,1	0,1
Q7.1.6	1+N	-	-	-	Vigi	A	0,03	Ist.

CONTATTORE/TERMICO

Siglatura	Contattore	Un Bobina [V]	$I_n [A]$	Relè Termico	Reg. Min [A]	Reg. Max [A]
Ct7.1.6	iCT 16A Na (6A - AC7b)		16			

VERIFICHE PROTEZIONI

Sovraccarico	Corto Circuito massimo	Corto Circuito minimo	Persone
SI	SI	SI	SI

PROGETTAZIONE ATI:

CALCOLI E VERIFICHE

QUADRO: [QFI2-1] QUADRO FILTRO 1 URBANIA 2

LINEA: N203 ILLUMINAZIONE CUNICOLO EST

CARATTERISTICHE GENERALI DELLA LINEA

P [kW]	$I_b [A]/I_{nm} [A]$	$I_{b L1} [A]$	$I_{b L2} [A]$	$I_{b L3} [A]$	cos ϕ_b	$K_{utilizzo}$	$K_{contemp.}$	η
0,5	2,41	2,41	0	0	0,9	1		

CAVO

Siglatura	Derivazione	tipo cond.	Lungh. [m]	Posa 64-8	$T_{emp.}$ [°C]	n° supp.	Resistività [°K m/W]	Prof. di Posa [m]	ravv. dist.	altri circuiti	K secur.
L7.1.7	F+N+PE	multi	160	13	30	1		-	ravv.		1

Sezione Conduttori [mm ²]			R_{cavo} [mΩ]	X_{cavo} [mΩ]	R_{tot} [mΩ]	X_{tot} [mΩ]	ΔV_{cavo} [%]	ΔV_{tot} [%]	$\Delta V_{max prog}$ [%]
fase	neutro	PE							
1x 6	1x 6	1x 6	493,87	15,28	682,52 (680,61)	67,77 (96,03)	1,15	3,64 (4,02)	4,09

$I_b [A]$	$I_z [A]$	$I_{cc max inizio linea} [kA]$	$I_{cc max Fine linea} [kA]$	$I_{cc min fine linea} [kA]$	$I_{cc Terra} [kA]$
2,41	63	0,44 (0,44)	0,16 (0,16)	0,06 (0,06)	0,06 (0,06)

Designazione / Conduttore

FG16OM16-0,6/1 kV - Cca-s1b,d1,a1/Cu

INTERRUTTORE

Utenza	Interruttore	Poli	Curva Sganciatore	$I_n [A]$	$I_r [A]$	$T_r [s]$	$I_m [kA]$	$I_{sd} [kA]$
Siglatura	$T_{sd} [s]$	I_i	$I_g [xI_n - A]$	$T_g [s]$	Differenz.	Classe	$I_{\Delta n} [A]$	$T_{\Delta n} [ms]$
N203 Illuminazione cunicolo est	iC40 a	1+N	C	10	10	-	0,1	0,1
Q7.1.7	1+N	-	-	-	Vigi	A	0,03	Ist.

CONTATTORE/TERMICO

Siglatura	Contattore	Un Bobina [V]	$I_n [A]$	Relè Termico	Reg. Min [A]	Reg. Max [A]
Ct7.1.7	iCT 16A Na (6A - AC7b)		16			

VERIFICHE PROTEZIONI

Sovraccarico	Corto Circuito massimo	Corto Circuito minimo	Persone
SI	SI	SI	SI

PROGETTAZIONE ATI:

CALCOLI E VERIFICHE

QUADRO: [QFI2-1] QUADRO FILTRO 1 URBANIA 2

LINEA: N301 AUX AUSILIARI

CARATTERISTICHE GENERALI DELLA LINEA

P [kW]	$I_b [A]/I_{nm} [A]$	$I_{b L1} [A]$	$I_{b L2} [A]$	$I_{b L3} [A]$	cos φ_b	$K_{utilizzo}$	$K_{contemp.}$	η
0,2	1,08	0	1,08	0	0,8	1		

CAVO

Siglatura	Derivazione	tipo cond.	Lungh. [m]	Posa 64-8	$T_{emp.} [^{\circ}C]$	n° supp.	Resistività [$^{\circ}K m/W$]	Prof. di Posa [m]	ravv. dist.	altri circuiti	K secur.
L7.1.8	F+N+PE	multi	5	21	30			-	ravv.		1

Sezione Conduttori [mm ²] fase neutro PE	$R_{cavo} [m\Omega]$	$X_{cavo} [m\Omega]$	$R_{tot} [m\Omega]$	$X_{tot} [m\Omega]$	$\Delta V_{cavo} [%]$	$\Delta V_{tot} [%]$	$\Delta V_{max prog} [%]$
1x 2,5 1x 2,5 1x 2,5	37,04	0,55	225,7 (223,78)	53,03 (81,3)	0,03	2,52 (2,9)	4

$I_b [A]$	$I_z [A]$	$I_{cc max inizio linea} [kA]$	$I_{cc max Fine linea} [kA]$	$I_{ccmin fine linea} [kA]$	$I_{cc Terra} [kA]$
1,08	30	0,44 (0,44)	0,39 (0,39)	0,17 (0,16)	0,17 (0,16)

Designazione / Conduttore

FG16OM16-0,6/1 kV - Cca-s1b,d1,a1/Cu

INTERRUTTORE

Utenza	Interruttore	Poli	Curva Sganciatore	$I_n [A]$	$I_r [A]$	$T_r [s]$	$I_m [kA]$	$I_{sd} [kA]$
Siglatura	$T_{sd} [s]$	I_i	$I_g [xI_n - A]$	$T_g [s]$	Differenz.	Classe	$I_{\Delta n} [A]$	$T_{\Delta n} [ms]$
N301 Aux Ausiliari	iC40 a	1+N	C	10	10	-	0,1	0,1
Q7.1.8	1+N	-	-	-	Vigi	A	0,03	Ist.

VERIFICHE PROTEZIONI

Sovraccarico	Corto Circuito massimo	Corto Circuito minimo	Persone
SI	SI	SI	SI

PROGETTAZIONE ATI:

CALCOLI E VERIFICHE

QUADRO: [QFI2-1] QUADRO FILTRO 1 URBANIA 2

LINEA: N401 RISERVA

CARATTERISTICHE GENERALI DELLA LINEA

P [kW]	$I_b [A]/I_{nm} [A]$	$I_{b L1} [A]$	$I_{b L2} [A]$	$I_{b L3} [A]$	cos φ_b	$K_{utilizzo}$	$K_{contemp.}$	η
0	0	0	0	0				

INTERRUTTORE

Utenza	Interruttore	Poli	Curva Sganciatore	$I_n [A]$	$I_r [A]$	$T_r [s]$	$I_m [kA]$	$I_{sd} [kA]$
Siglatura	$T_{sd} [s]$	I_i	$I_g [xI_n - A]$	$T_g [s]$	Differenz.	Classe	$I_{\Delta n} [A]$	$T_{\Delta n} [ms]$
N401 Riserva	iC40 a	1+N	C	10	10	-	0,1	0,1
Q7.1.9	1+N	-	-	-	Vigi	A	0,03	Ist.

CALCOLI E VERIFICHE

QUADRO: [QFI2-1] QUADRO FILTRO 1 URBANIA 2

LINEA: N402 RISERVA

CARATTERISTICHE GENERALI DELLA LINEA

P [kW]	$I_b [A]/I_{nm} [A]$	$I_{b L1} [A]$	$I_{b L2} [A]$	$I_{b L3} [A]$	cos φ_b	$K_{utilizzo}$	$K_{contemp.}$	η
0	0	0	0	0				

INTERRUTTORE

Utenza	Interruttore	Poli	Curva Sganciatore	$I_n [A]$	$I_r [A]$	$T_r [s]$	$I_m [kA]$	$I_{sd} [kA]$
Siglatura	$T_{sd} [s]$	I_i	$I_g [xI_n - A]$	$T_g [s]$	Differenz.	Classe	$I_{\Delta n} [A]$	$T_{\Delta n} [ms]$
N402 Riserva	iC40 a	1+N	C	16	16	-	0,16	0,16
Q7.1.10	1+N	-	-	-	Vigi	A	0,3	Ist.

PROGETTAZIONE ATI:

CALCOLI E VERIFICHE

QUADRO: [QFI1-2] QUADRO FILTRO 2 URBANIA 1

LINEA: GEN SEZIONATORE GENERALE

CARATTERISTICHE GENERALI DELLA LINEA

P [kW]	$I_b [A]/I_{nm} [A]$	$I_{b L1} [A]$	$I_{b L2} [A]$	$I_{b L3} [A]$	cos φ_b	$K_{utilizzo}$	$K_{contemp.}$	η
9,83	22,98	22,98	13,28	14,07	0,84		0,67	

SEZIONATORE

Siglatura	Modello	$I_n [A]$	$U_{imp} [kV]$	$I_{cm} / I_{\Delta m} [kA]$	$I_{cw} [kA]$	Coordin. interr. Monte [kA]
S1	NSXm50NA	50	8	1,28	0,90	25

CALCOLI E VERIFICHE

QUADRO: [QFI1-2] QUADRO FILTRO 2 URBANIA 1

LINEA: SPIE PRESENZA TENSIONE

CARATTERISTICHE GENERALI DELLA LINEA

P [kW]	$I_b [A]/I_{nm} [A]$	$I_{b L1} [A]$	$I_{b L2} [A]$	$I_{b L3} [A]$	cos φ_b	$K_{utilizzo}$	$K_{contemp.}$	η
0	0	0	0	0				

CALCOLI E VERIFICHE

QUADRO: [QFI1-2] QUADRO FILTRO 2 URBANIA 1

LINEA: N101 VENTILATORE PRESSURIZZAZIONE

CARATTERISTICHE GENERALI DELLA LINEA

P [kW]	$I_b [A]/I_{nm} [A]$	$I_{b L1} [A]$	$I_{b L2} [A]$	$I_{b L3} [A]$	cos ϕ_b	$K_{utilizzo}$	$K_{contemp.}$	η
3	4,41	4,41	4,41	4,41	0,98	1		1

CAVO

Siglatura	Derivazione	tipo cond.	Lungh. [m]	Posa 64-8	$T_{emp.} [^{\circ}C]$	n° supp.	Resistività [$^{\circ}K m/W$]	Prof. di Posa [m]	ravv. dist.	altri circuiti	K secur.
L8.1.2	3F+PE	multi	10	13	30	1		-	ravv.		1

Sezione Conduttori [mm ²] fase neutro PE	$R_{cavo} [m\Omega]$	$X_{cavo} [m\Omega]$	$R_{tot} [m\Omega]$	$X_{tot} [m\Omega]$	$\Delta V_{cavo} [%]$	$\Delta V_{tot} [%]$	$\Delta V_{max prog} [%]$
1x 2,5 1x 2,5	74,08	1,09	299,78 (297,86)	61,37 (89,63)	0,17	3,09 (3,47)	4

$I_b [A]$	$I_z [A]$	$I_{cc max inizio linea} [kA]$	$I_{cc max Fine linea} [kA]$	$I_{ccmin fine linea} [kA]$	$I_{cc Terra} [kA]$
4,41	32	1,08 (1,05)	0,83 (0,81)	()	0,13 (0,13)

Designazione / Conduttore

FG16OM16-0,6/1 kV - Cca-s1b,d1,a1/Cu

CONTATTORE/TERMICO

Siglatura	Contattore	Un Bobina [V]	$I_n [A]$	Relè Termico	Reg. Min [A]	Reg. Max [A]
Ct8.1.2	LC1D09		9			

VERIFICHE PROTEZIONI

Sovraccarico	Corto Circuito massimo	Corto Circuito minimo	Persone
SI	SI	SI	SI

CALCOLI E VERIFICHE

QUADRO: [QFI1-2] QUADRO FILTRO 2 URBANIA 1

LINEA: N102 PRESA TRIFASE

CARATTERISTICHE GENERALI DELLA LINEA

P [kW]	$I_b [A]/I_{nm} [A]$	$I_{b L1} [A]$	$I_{b L2} [A]$	$I_{b L3} [A]$	$\cos \varphi_b$	$K_{utilizzo}$	$K_{contemp.}$	η
8	14,43	14,43	14,43	14,43	0,8	1		

CAVO

Siglatura	Derivazione	tipo cond.	Lungh. [m]	Posa 64-8	$T_{emp.} [^{\circ}C]$	n° supp.	Resistività [$^{\circ}K m/W$]	Prof. di Posa [m]	ravv. dist.	altri circuiti	K secur.
L8.1.3	3F+N+PE	multi	10	13	30	1		-	ravv.		1

Sezione Conduttori [mm ²]	$R_{cavo} [m\Omega]$	$X_{cavo} [m\Omega]$	$R_{tot} [m\Omega]$	$X_{tot} [m\Omega]$	$\Delta V_{cavo} [%]$	$\Delta V_{tot} [%]$	$\Delta V_{max prog} [%]$
fase neutro PE 1x 2,5 1x 2,5 1x 2,5	74,08	1,09	299,78 (297,86)	61,37 (89,63)	0,45	3,38 (3,76)	4

$I_b [A]$	$I_z [A]$	$I_{cc max inizio linea [kA]}$	$I_{cc max Fine linea [kA]}$	$I_{ccmin fine linea [kA]}$	$I_{cc Terra [kA]}$
14,43	32	1,08 (1,05)	0,83 (0,81)	0,13 (0,13)	0,13 (0,13)

Designazione / Conduttore

FG16OM16-0,6/1 kV - Cca-s1b,d1,a1/Cu

INTERRUTTORE

Utenza	Interruttore	Poli	Curva Sganciatore	$I_n [A]$	$I_r [A]$	$T_r [s]$	$I_m [kA]$	$I_{sd} [kA]$
Siglatura	$T_{sd} [s]$	I_i	$I_g [xI_n - A]$	$T_g [s]$	Differenz.	Classe	$I_{\Delta n} [A]$	$T_{\Delta n} [ms]$
N102 Presa trifase	iC40 a	3+N	C	16	16	-	0,16	0,16
Q8.1.3	3+N	-	-	-	Vigi	A	0,03	Ist.

VERIFICHE PROTEZIONI

Sovraccarico	Corto Circuito massimo	Corto Circuito minimo	Persone
SI	SI	SI	SI

PROGETTAZIONE ATI:

CALCOLI E VERIFICHE

QUADRO: [QF1-2] QUADRO FILTRO 2 URBANIA 1

LINEA: N103 PRESA MONOFASE

CARATTERISTICHE GENERALI DELLA LINEA

P [kW]	$I_b [A]/I_{nm} [A]$	$I_{b L1} [A]$	$I_{b L2} [A]$	$I_{b L3} [A]$	$\cos \varphi_b$	$K_{utilizzo}$	$K_{contemp.}$	η
2,5	13,58	13,58	0	0	0,8	1		

CAVO

Siglatura	Derivazione	tipo cond.	Lungh. [m]	Posa 64-8	$T_{emp.} [^{\circ}C]$	n° supp.	Resistività [$^{\circ}K m/W$]	Prof. di Posa [m]	ravv. dist.	altri circuiti	K secur.
L8.1.4	F+N+PE	multi	10	13	30	1		-	ravv.		1

Sezione Conduttori [mm ²]			$R_{cavo} [m\Omega]$	$X_{cavo} [m\Omega]$	$R_{tot} [m\Omega]$	$X_{tot} [m\Omega]$	$\Delta V_{cavo} [%]$	$\Delta V_{tot} [%]$	$\Delta V_{max prog} [%]$
fase	neutro	PE							
1x 4	1x 4	1x 4	46,3	1,01	272,0 (270,08)	61,29 (89,55)	0,54	3,46 (3,84)	4

$I_b [A]$	$I_z [A]$	$I_{cc max inizio linea} [kA]$	$I_{cc max Fine linea} [kA]$	$I_{ccmin fine linea} [kA]$	$I_{cc Terra} [kA]$
13,58	49	0,37 (0,37)	0,32 (0,32)	0,14 (0,14)	0,14 (0,14)

Designazione / Conduttore

FG16OM16-0,6/1 kV - Cca-s1b,d1,a1/Cu

INTERRUTTORE

Utenza	Interruttore	Poli	Curva Sganciatore	$I_n [A]$	$I_r [A]$	$T_r [s]$	$I_m [kA]$	$I_{sd} [kA]$
Siglatura	$T_{sd} [s]$	I_i	$I_g [xI_n - A]$	$T_g [s]$	Differenz.	Classe	$I_{\Delta n} [A]$	$T_{\Delta n} [ms]$
N103 Presa monofase	iC40 a	1+N	C	16	16	-	0,16	0,16
Q8.1.4	1+N	-	-	-	Vigi	A	0,03	Ist.

VERIFICHE PROTEZIONI

Sovraccarico	Corto Circuito massimo	Corto Circuito minimo	Persone
SI	SI	SI	SI

PROGETTAZIONE ATI:

CALCOLI E VERIFICHE

QUADRO: [QF11-2] QUADRO FILTRO 2 URBANIA 1

LINEA: N201 ILLUMINAZIONE FILTRO

CARATTERISTICHE GENERALI DELLA LINEA

P [kW]	$I_b [A]/I_{nm} [A]$	$I_{b L1} [A]$	$I_{b L2} [A]$	$I_{b L3} [A]$	cos ϕ_b	$K_{utilizzo}$	$K_{contemp.}$	η
0,03	0,14	0	0,14	0	0,9	1		

CAVO

Siglatura	Derivazione	tipo cond.	Lungh. [m]	Posa 64-8	$T_{emp.} [^{\circ}C]$	n° supp.	Resistività [$^{\circ}K m/W$]	Prof. di Posa [m]	ravv. dist.	altri circuiti	K secur.
L8.1.5	F+N+PE	multi	10	13	30	1		-	ravv.		1

Sezione Conduttori [mm ²] fase neutro PE	$R_{cavo} [m\Omega]$	$X_{cavo} [m\Omega]$	$R_{tot} [m\Omega]$	$X_{tot} [m\Omega]$	$\Delta V_{cavo} [%]$	$\Delta V_{tot} [%]$	$\Delta V_{max prog} [%]$
1x 2,5 1x 2,5 1x 2,5	74,08	1,09	299,78 (297,86)	61,37 (89,63)	0,01	2,93 (3,31)	4

$I_b [A]$	$I_z [A]$	$I_{cc max inizio linea} [kA]$	$I_{cc max Fine linea} [kA]$	$I_{ccmin fine linea} [kA]$	$I_{cc Terra} [kA]$
0,14	36	0,37 (0,37)	0,3 (0,3)	0,13 (0,13)	0,13 (0,13)

Designazione / Conduttore

FG16OM16-0,6/1 kV - Cca-s1b,d1,a1/Cu

INTERRUTTORE

Utenza	Interruttore	Poli	Curva Sganciatore	$I_n [A]$	$I_r [A]$	$T_r [s]$	$I_m [kA]$	$I_{sd} [kA]$
Siglatura	$T_{sd} [s]$	I_i	$I_g [xI_n - A]$	$T_g [s]$	Differenz.	Classe	$I_{\Delta n} [A]$	$T_{\Delta n} [ms]$
N201 Illuminazione filtro	iC40 a	1+N	C	10	10	-	0,1	0,1
Q8.1.5	1+N	-	-	-	Vigi	A	0,03	Ist.

VERIFICHE PROTEZIONI

Sovraccarico	Corto Circuito massimo	Corto Circuito minimo	Persone
SI	SI	SI	SI

PROGETTAZIONE ATI:

CALCOLI E VERIFICHE

QUADRO: [QF11-2] QUADRO FILTRO 2 URBANIA 1

LINEA: N202 ILLUMINAZIONE CUNICOLO OVEST

CARATTERISTICHE GENERALI DELLA LINEA

P [kW]	$I_b [A]/I_{nm} [A]$	$I_{b L1} [A]$	$I_{b L2} [A]$	$I_{b L3} [A]$	cos ϕ_b	$K_{utilizzo}$	$K_{contemp.}$	η
0,5	2,41	0	0	2,41	0,9	1		

CAVO

Siglatura	Derivazione	tipo cond.	Lungh. [m]	Posa 64-8	$T_{emp.}$ [°C]	n° supp.	Resistività [°K m/W]	Prof. di Posa [m]	ravv. dist.	altri circuiti	K secur.
L8.1.6	F+N+PE	multi	160	13	30	1		-	ravv.		1

Sezione Conduttori [mm ²]			R_{cavo} [mΩ]	X_{cavo} [mΩ]	R_{tot} [mΩ]	X_{tot} [mΩ]	ΔV_{cavo} [%]	ΔV_{tot} [%]	$\Delta V_{max prog}$ [%]
fase	neutro	PE							
1x 6	1x 6	1x 6	493,87	15,28	719,56 (717,65)	75,56 (103,82)	1,15	4,08 (4,46)	4,5

I_b [A]	I_z [A]	$I_{cc max inizio linea}$ [kA]	$I_{cc max Fine linea}$ [kA]	$I_{ccmin fine linea}$ [kA]	$I_{cc Terra}$ [kA]
2,41	63	0,37 (0,37)	0,15 (0,15)	0,06 (0,06)	0,06 (0,06)

Designazione / Conduttore

FG16OM16-0,6/1 kV - Cca-s1b,d1,a1/Cu

INTERRUTTORE

Utenza	Interruttore	Poli	Curva Sganciatore	I_n [A]	I_r [A]	T_r [s]	I_m [kA]	I_{sd} [kA]
Siglatura	T_{sd} [s]	I_i	I_g [xI _n - A]	T_g [s]	Differenz.	Classe	$I_{\Delta n}$ [A]	$T_{\Delta n}$ [ms]
N202 Illuminazione cunicolo ovest	iC40 a	1+N	C	10	10	-	0,1	0,1
Q8.1.6	1+N	-	-	-	Vigi	A	0,03	Ist.

CONTATTORE/TERMICO

Siglatura	Contattore	Un Bobina [V]	I_n [A]	Relè Termico	Reg. Min [A]	Reg. Max [A]
Ct8.1.6	iCT 16A Na (6A - AC7b)		16			

VERIFICHE PROTEZIONI

Sovraccarico	Corto Circuito massimo	Corto Circuito minimo	Persone
SI	SI	SI	SI

PROGETTAZIONE ATI:

CALCOLI E VERIFICHE

QUADRO: [QF11-2] QUADRO FILTRO 2 URBANIA 1

LINEA: N203 ILLUMINAZIONE CUNICOLO EST

CARATTERISTICHE GENERALI DELLA LINEA

P [kW]	$I_b [A]/I_{nm} [A]$	$I_{b L1} [A]$	$I_{b L2} [A]$	$I_{b L3} [A]$	cos ϕ_b	$K_{utilizzo}$	$K_{contemp.}$	η
0,45	2,17	2,17	0	0	0,9	1		

CAVO

Siglatura	Derivazione	tipo cond.	Lungh. [m]	Posa 64-8	$T_{emp.} [^{\circ}C]$	n° supp.	Resistività [$^{\circ}K m/W$]	Prof. di Posa [m]	ravv. dist.	altri circuiti	K secur.
L8.1.7	F+N+PE	multi	135	13	30	1		-	ravv.		1

Sezione Conduttori [mm ²]			$R_{cavo} [m\Omega]$	$X_{cavo} [m\Omega]$	$R_{tot} [m\Omega]$	$X_{tot} [m\Omega]$	$\Delta V_{cavo} [%]$	$\Delta V_{tot} [%]$	$\Delta V_{max prog} [%]$
fase	neutro	PE							
1x 10	1x 10	1x 10	250,02	11,62	475,72 (473,8)	71,9 (100,17)	0,53	3,45 (3,83)	4,09

$I_b [A]$	$I_z [A]$	$I_{cc max inizio linea} [kA]$	$I_{cc max Fine linea} [kA]$	$I_{ccmin fine linea} [kA]$	$I_{cc Terra} [kA]$
2,17	86	0,37 (0,37)	0,21 (0,21)	0,09 (0,09)	0,09 (0,09)

Designazione / Conduttore

FG16OM16-0,6/1 kV - Cca-s1b,d1,a1/Cu

INTERRUTTORE

Utenza	Interruttore	Poli	Curva Sganciatore	$I_n [A]$	$I_r [A]$	$T_r [s]$	$I_m [kA]$	$I_{sd} [kA]$
Siglatura	$T_{sd} [s]$	I_i	$I_g [xI_n - A]$	$T_g [s]$	Differenz.	Classe	$I_{\Delta n} [A]$	$T_{\Delta n} [ms]$
N203 Illuminazione cunicolo est	iC40 a	1+N	C	10	10	-	0,1	0,1
Q8.1.7	1+N	-	-	-	Vigi	A	0,03	Ist.

CONTATTORE/TERMICO

Siglatura	Contattore	Un Bobina [V]	$I_n [A]$	Relè Termico	Reg. Min [A]	Reg. Max [A]
Ct8.1.7	iCT 16A Na (6A - AC7b)		16			

VERIFICHE PROTEZIONI

Sovraccarico	Corto Circuito massimo	Corto Circuito minimo	Persone
SI	SI	SI	SI

PROGETTAZIONE ATI:

CALCOLI E VERIFICHE

QUADRO: [QF11-2] QUADRO FILTRO 2 URBANIA 1

LINEA: N301 AUX AUSILIARI

CARATTERISTICHE GENERALI DELLA LINEA

P [kW]	$I_b [A]/I_{nm} [A]$	$I_{b L1} [A]$	$I_{b L2} [A]$	$I_{b L3} [A]$	cos φ_b	$K_{utilizzo}$	$K_{contemp.}$	η
0,2	1,08	0	1,08	0	0,8	1		

CAVO

Siglatura	Derivazione	tipo cond.	Lungh. [m]	Posa 64-8	$T_{emp.} [^{\circ}C]$	n° supp.	Resistività [$^{\circ}K m/W$]	Prof. di Posa [m]	ravv. dist.	altri circuiti	K secur.
L8.1.8	F+N+PE	multi	5	21	30			-	ravv.		1

Sezione Conduttori [mm ²] fase neutro PE	$R_{cavo} [m\Omega]$	$X_{cavo} [m\Omega]$	$R_{tot} [m\Omega]$	$X_{tot} [m\Omega]$	$\Delta V_{cavo} [%]$	$\Delta V_{tot} [%]$	$\Delta V_{max prog} [%]$
1x 2,5 1x 2,5 1x 2,5	37,04	0,55	262,74 (260,82)	60,82 (89,09)	0,03	2,95 (3,33)	4

$I_b [A]$	$I_z [A]$	$I_{cc max inizio linea} [kA]$	$I_{cc max Fine linea} [kA]$	$I_{ccmin fine linea} [kA]$	$I_{cc Terra} [kA]$
1,08	30	0,37 (0,37)	0,33 (0,33)	0,14 (0,14)	0,14 (0,14)

Designazione / Conduttore

FG16OM16-0,6/1 kV - Cca-s1b,d1,a1/Cu

INTERRUTTORE

Utenza	Interruttore	Poli	Curva Sganciatore	$I_n [A]$	$I_r [A]$	$T_r [s]$	$I_m [kA]$	$I_{sd} [kA]$
Siglatura	$T_{sd} [s]$	I_i	$I_g [xI_n - A]$	$T_g [s]$	Differenz.	Classe	$I_{\Delta n} [A]$	$T_{\Delta n} [ms]$
N301 Aux Ausiliari	iC40 a	1+N	C	10	10	-	0,1	0,1
Q8.1.8	1+N	-	-	-	Vigi	A	0,03	Ist.

VERIFICHE PROTEZIONI

Sovraccarico	Corto Circuito massimo	Corto Circuito minimo	Persone
SI	SI	SI	SI

PROGETTAZIONE ATI:

CALCOLI E VERIFICHE

QUADRO: [QF11-2] QUADRO FILTRO 2 URBANIA 1

LINEA: N401 RISERVA

CARATTERISTICHE GENERALI DELLA LINEA

P [kW]	$I_b [A]/I_{nm} [A]$	$I_{b L1} [A]$	$I_{b L2} [A]$	$I_{b L3} [A]$	cos φ_b	$K_{utilizzo}$	$K_{contemp.}$	η
0	0	0	0	0				

INTERRUTTORE

Utenza	Interruttore	Poli	Curva Sganciatore	$I_n [A]$	$I_r [A]$	$T_r [s]$	$I_m [kA]$	$I_{sd} [kA]$
Siglatura	$T_{sd} [s]$	I_i	$I_g [xI_n - A]$	$T_g [s]$	Differenz.	Classe	$I_{\Delta n} [A]$	$T_{\Delta n} [ms]$
N401 Riserva	iC40 a	1+N	C	10	10	-	0,1	0,1
Q8.1.9	1+N	-	-	-	Vigi	A	0,03	Ist.

CALCOLI E VERIFICHE

QUADRO: [QF11-2] QUADRO FILTRO 2 URBANIA 1

LINEA: N402 RISERVA

CARATTERISTICHE GENERALI DELLA LINEA

P [kW]	$I_b [A]/I_{nm} [A]$	$I_{b L1} [A]$	$I_{b L2} [A]$	$I_{b L3} [A]$	cos φ_b	$K_{utilizzo}$	$K_{contemp.}$	η
0	0	0	0	0				

INTERRUTTORE

Utenza	Interruttore	Poli	Curva Sganciatore	$I_n [A]$	$I_r [A]$	$T_r [s]$	$I_m [kA]$	$I_{sd} [kA]$
Siglatura	$T_{sd} [s]$	I_i	$I_g [xI_n - A]$	$T_g [s]$	Differenz.	Classe	$I_{\Delta n} [A]$	$T_{\Delta n} [ms]$
N402 Riserva	iC40 a	1+N	C	16	16	-	0,16	0,16
Q8.1.10	1+N	-	-	-	Vigi	A	0,3	Ist.

PROGETTAZIONE ATI:

CALCOLI E VERIFICHE

QUADRO: [QFI1-2] QUADRO FILTRO 2 URBANIA 2

LINEA: GEN SEZIONATORE GENERALE

CARATTERISTICHE GENERALI DELLA LINEA

P [kW]	$I_b [A]/I_{nm} [A]$	$I_{b L1} [A]$	$I_{b L2} [A]$	$I_{b L3} [A]$	cos φ_b	$K_{utilizzo}$	$K_{contemp.}$	η
9,83	22,98	22,98	13,28	14,07	0,84		0,67	

SEZIONATORE

Siglatura	Modello	$I_n [A]$	$U_{imp} [kV]$	$I_{cm} / I_{\Delta m} [kA]$	$I_{cw} [kA]$	Coordin. interr. Monte [kA]
S1	NSXm50NA	50	8	1,28	0,90	25

CALCOLI E VERIFICHE

QUADRO: [QFI1-2] QUADRO FILTRO 2 URBANIA 2

LINEA: SPIE PRESENZA TENSIONE

CARATTERISTICHE GENERALI DELLA LINEA

P [kW]	$I_b [A]/I_{nm} [A]$	$I_{b L1} [A]$	$I_{b L2} [A]$	$I_{b L3} [A]$	cos φ_b	$K_{utilizzo}$	$K_{contemp.}$	η
0	0	0	0	0				

CALCOLI E VERIFICHE

QUADRO: [QFI1-2] QUADRO FILTRO 2 URBANIA 2

LINEA: N101 VENTILATORE PRESSURIZZAZIONE

CARATTERISTICHE GENERALI DELLA LINEA

P [kW]	$I_b [A]/I_{nm} [A]$	$I_{b L1} [A]$	$I_{b L2} [A]$	$I_{b L3} [A]$	cos ϕ_b	$K_{utilizzo}$	$K_{contemp.}$	η
3	4,41	4,41	4,41	4,41	0,98	1		1

CAVO

Siglatura	Derivazione	tipo cond.	Lungh. [m]	Posa 64-8	$T_{emp.} [^{\circ}C]$	n° supp.	Resistività [$^{\circ}K m/W$]	Prof. di Posa [m]	ravv. dist.	altri circuiti	K secur.
L9.1.2	3F+PE	multi	10	13	30	1		-	ravv.		1

Sezione Conduttori [mm ²] fase neutro PE	$R_{cavo} [m\Omega]$	$X_{cavo} [m\Omega]$	$R_{tot} [m\Omega]$	$X_{tot} [m\Omega]$	$\Delta V_{cavo} [%]$	$\Delta V_{tot} [%]$	$\Delta V_{max prog} [%]$
1x 2,5 1x 2,5	74,08	1,09	289,19 (287,28)	74,71 (102,97)	0,17	2,97 (3,35)	4

$I_b [A]$	$I_z [A]$	$I_{cc max inizio linea} [kA]$	$I_{cc max Fine linea} [kA]$	$I_{ccmin fine linea} [kA]$	$I_{cc Terra} [kA]$
4,41	32	1,11 (1,07)	0,85 (0,83)	()	0,13 (0,13)

Designazione / Conduttore

FG16OM16-0,6/1 kV - Cca-s1b,d1,a1/Cu

CONTATTORE/TERMICO

Siglatura	Contattore	Un Bobina [V]	$I_n [A]$	Relè Termico	Reg. Min [A]	Reg. Max [A]
Ct9.1.2	LC1D09		9			

VERIFICHE PROTEZIONI

Sovraccarico	Corto Circuito massimo	Corto Circuito minimo	Persone
SI	SI	SI	SI

CALCOLI E VERIFICHE

QUADRO: [QF11-2] QUADRO FILTRO 2 URBANIA 2

LINEA: N102 PRESA TRIFASE

CARATTERISTICHE GENERALI DELLA LINEA

P [kW]	$I_b [A]/I_{nm} [A]$	$I_{b L1} [A]$	$I_{b L2} [A]$	$I_{b L3} [A]$	cos ϕ_b	$K_{utilizzo}$	$K_{contemp.}$	η
8	14,43	14,43	14,43	14,43	0,8	1		

CAVO

Siglatura	Derivazione	tipo cond.	Lungh. [m]	Posa 64-8	$T_{emp.} [^{\circ}C]$	n° supp.	Resistività [$^{\circ}K m/W$]	Prof. di Posa [m]	ravv. dist.	altri circuiti	K secur.
L9.1.3	3F+N+PE	multi	10	13	30	1		-	ravv.		1

Sezione Conduttori [mm ²] fase neutro PE	$R_{cavo} [m\Omega]$	$X_{cavo} [m\Omega]$	$R_{tot} [m\Omega]$	$X_{tot} [m\Omega]$	$\Delta V_{cavo} [%]$	$\Delta V_{tot} [%]$	$\Delta V_{max prog} [%]$
1x 2,5 1x 2,5 1x 2,5	74,08	1,09	289,19 (287,28)	74,71 (102,97)	0,45	3,26 (3,64)	4

$I_b [A]$	$I_z [A]$	$I_{cc max inizio linea} [kA]$	$I_{cc max Fine linea} [kA]$	$I_{ccmin fine linea} [kA]$	$I_{cc Terra} [kA]$
14,43	32	1,11 (1,07)	0,85 (0,83)	0,13 (0,13)	0,13 (0,13)

Designazione / Conduttore

FG16OM16-0,6/1 kV - Cca-s1b,d1,a1/Cu

INTERRUTTORE

Utenza	Interruttore	Poli	Curva Sganciatore	$I_n [A]$	$I_r [A]$	$T_r [s]$	$I_m [kA]$	$I_{sd} [kA]$
Siglatura	$T_{sd} [s]$	I_i	$I_g [xI_n - A]$	$T_g [s]$	Differenz.	Classe	$I_{\Delta n} [A]$	$T_{\Delta n} [ms]$
N102 Presa trifase	iC40 a	3+N	C	16	16	-	0,16	0,16
Q9.1.3	3+N	-	-	-	Vigi	A	0,03	Ist.

VERIFICHE PROTEZIONI

Sovraccarico	Corto Circuito massimo	Corto Circuito minimo	Persone
SI	SI	SI	SI

PROGETTAZIONE ATI:

CALCOLI E VERIFICHE

QUADRO: [QF1-2] QUADRO FILTRO 2 URBANIA 2

LINEA: N103 PRESA MONOFASE

CARATTERISTICHE GENERALI DELLA LINEA

P [kW]	$I_b [A]/I_{nm} [A]$	$I_{b L1} [A]$	$I_{b L2} [A]$	$I_{b L3} [A]$	cos φ_b	$K_{utilizzo}$	$K_{contemp.}$	η
2,5	13,58	13,58	0	0	0,8	1		

CAVO

Siglatura	Derivazione	tipo cond.	Lungh. [m]	Posa 64-8	$T_{emp.} [^{\circ}C]$	n° supp.	Resistività [$^{\circ}K m/W$]	Prof. di Posa [m]	ravv. dist.	altri circuiti	K secur.
L9.1.4	F+N+PE	multi	10	13	30	1		-	ravv.		1

Sezione Conduttori [mm ²]	$R_{cavo} [m\Omega]$	$X_{cavo} [m\Omega]$	$R_{tot} [m\Omega]$	$X_{tot} [m\Omega]$	$\Delta V_{cavo} [%]$	$\Delta V_{tot} [%]$	$\Delta V_{max prog} [%]$
fase neutro PE 1x 4 1x 4 1x 4	46,3	1,01	261,41 (259,5)	74,63 (102,89)	0,54	3,34 (3,72)	4

$I_b [A]$	$I_z [A]$	$I_{cc max inizio linea} [kA]$	$I_{cc max Fine linea} [kA]$	$I_{ccmin fine linea} [kA]$	$I_{cc Terra} [kA]$
13,58	49	0,38 (0,38)	0,34 (0,33)	0,14 (0,14)	0,14 (0,14)

Designazione / Conduttore

FG16OM16-0,6/1 kV - Cca-s1b,d1,a1/Cu

INTERRUTTORE

Utenza	Interruttore	Poli	Curva Sganciatore	$I_n [A]$	$I_r [A]$	$T_r [s]$	$I_m [kA]$	$I_{sd} [kA]$
Siglatura	$T_{sd} [s]$	I_i	$I_g [xI_n - A]$	$T_g [s]$	Differenz.	Classe	$I_{\Delta n} [A]$	$T_{\Delta n} [ms]$
N103 Presa monofase	iC40 a	1+N	C	16	16	-	0,16	0,16
Q9.1.4	1+N	-	-	-	Vigi	A	0,03	Ist.

VERIFICHE PROTEZIONI

Sovraccarico	Corto Circuito massimo	Corto Circuito minimo	Persone
SI	SI	SI	SI

PROGETTAZIONE ATI:

CALCOLI E VERIFICHE

QUADRO: [QF11-2] QUADRO FILTRO 2 URBANIA 2

LINEA: N201 ILLUMINAZIONE FILTRO

CARATTERISTICHE GENERALI DELLA LINEA

P [kW]	$I_b [A]/I_{nm} [A]$	$I_{b L1} [A]$	$I_{b L2} [A]$	$I_{b L3} [A]$	cos φ_b	$K_{utilizzo}$	$K_{contemp.}$	η
0,03	0,14	0	0,14	0	0,9	1		

CAVO

Siglatura	Derivazione	tipo cond.	Lungh. [m]	Posa 64-8	$T_{emp.} [^{\circ}C]$	n° supp.	Resistività [$^{\circ}K m/W$]	Prof. di Posa [m]	ravv. dist.	altri circuiti	K secur.
L9.1.5	F+N+PE	multi	10	13	30	1		-	ravv.		1

Sezione Conduttori [mm ²] fase neutro PE	$R_{cavo} [m\Omega]$	$X_{cavo} [m\Omega]$	$R_{tot} [m\Omega]$	$X_{tot} [m\Omega]$	$\Delta V_{cavo} [%]$	$\Delta V_{tot} [%]$	$\Delta V_{max prog} [%]$
1x 2,5 1x 2,5 1x 2,5	74,08	1,09	289,19 (287,28)	74,71 (102,97)	0,01	2,81 (3,19)	4

$I_b [A]$	$I_z [A]$	$I_{cc max inizio linea} [kA]$	$I_{cc max Fine linea} [kA]$	$I_{ccmin fine linea} [kA]$	$I_{cc Terra} [kA]$
0,14	36	0,38 (0,38)	0,31 (0,31)	0,13 (0,13)	0,13 (0,13)

Designazione / Conduttore

FG16OM16-0,6/1 kV - Cca-s1b,d1,a1/Cu

INTERRUTTORE

Utenza	Interruttore	Poli	Curva Sganciatore	$I_n [A]$	$I_r [A]$	$T_r [s]$	$I_m [kA]$	$I_{sd} [kA]$
Siglatura	$T_{sd} [s]$	I_i	$I_g [xI_n - A]$	$T_g [s]$	Differenz.	Classe	$I_{\Delta n} [A]$	$T_{\Delta n} [ms]$
N201 Illuminazione filtro	iC40 a	1+N	C	10	10	-	0,1	0,1
Q9.1.5	1+N	-	-	-	Vigi	A	0,03	Ist.

VERIFICHE PROTEZIONI

Sovraccarico	Corto Circuito massimo	Corto Circuito minimo	Persone
SI	SI	SI	SI

PROGETTAZIONE ATI:

CALCOLI E VERIFICHE

QUADRO: [QF11-2] QUADRO FILTRO 2 URBANIA 2

LINEA: N202 ILLUMINAZIONE CUNICOLO OVEST

CARATTERISTICHE GENERALI DELLA LINEA

P [kW]	$I_b [A]/I_{nm} [A]$	$I_{b L1} [A]$	$I_{b L2} [A]$	$I_{b L3} [A]$	cos ϕ_b	$K_{utilizzo}$	$K_{contemp.}$	η
0,5	2,41	0	0	2,41	0,9	1		

CAVO

Siglatura	Derivazione	tipo cond.	Lungh. [m]	Posa 64-8	$T_{emp.} [^{\circ}C]$	n° supp.	Resistività [$^{\circ}K m/W$]	Prof. di Posa [m]	ravv. dist.	altri circuiti	K secur.
L9.1.6	F+N+PE	multi	160	13	30	1		-	ravv.		1

Sezione Conduttori [mm ²]			$R_{cavo} [m\Omega]$	$X_{cavo} [m\Omega]$	$R_{tot} [m\Omega]$	$X_{tot} [m\Omega]$	$\Delta V_{cavo} [%]$	$\Delta V_{tot} [%]$	$\Delta V_{max prog} [%]$
fase	neutro	PE							
1x 6	1x 6	1x 6	493,87	15,28	708,98 (707,07)	88,9 (117,16)	1,15	3,96 (4,34)	4,5

$I_b [A]$	$I_z [A]$	$I_{cc max inizio linea} [kA]$	$I_{cc max Fine linea} [kA]$	$I_{ccmin fine linea} [kA]$	$I_{cc Terra} [kA]$
2,41	63	0,38 (0,38)	0,15 (0,15)	0,06 (0,06)	0,06 (0,06)

Designazione / Conduttore

FG16OM16-0,6/1 kV - Cca-s1b,d1,a1/Cu

INTERRUTTORE

Utenza	Interruttore	Poli	Curva Sganciatore	$I_n [A]$	$I_r [A]$	$T_r [s]$	$I_m [kA]$	$I_{sd} [kA]$
Siglatura	$T_{sd} [s]$	I_i	$I_g [xI_n - A]$	$T_g [s]$	Differenz.	Classe	$I_{\Delta n} [A]$	$T_{\Delta n} [ms]$
N202 Illuminazione cunicolo ovest	iC40 a	1+N	C	10	10	-	0,1	0,1
Q9.1.6	1+N	-	-	-	Vigi	A	0,03	Ist.

CONTATTORE/TERMICO

Siglatura	Contattore	Un Bobina [V]	$I_n [A]$	Relè Termico	Reg. Min [A]	Reg. Max [A]
Ct9.1.6	iCT 16A Na (6A - AC7b)		16			

VERIFICHE PROTEZIONI

Sovraccarico	Corto Circuito massimo	Corto Circuito minimo	Persone
SI	SI	SI	SI

PROGETTAZIONE ATI:

CALCOLI E VERIFICHE

QUADRO: [QF11-2] QUADRO FILTRO 2 URBANIA 2

LINEA: N203 ILLUMINAZIONE CUNICOLO EST

CARATTERISTICHE GENERALI DELLA LINEA

P [kW]	$I_b [A]/I_{nm} [A]$	$I_{b L1} [A]$	$I_{b L2} [A]$	$I_{b L3} [A]$	cos ϕ_b	$K_{utilizzo}$	$K_{contemp.}$	η
0,45	2,17	2,17	0	0	0,9	1		

CAVO

Siglatura	Derivazione	tipo cond.	Lungh. [m]	Posa 64-8	$T_{emp.} [^{\circ}C]$	n° supp.	Resistività [$^{\circ}K m/W$]	Prof. di Posa [m]	ravv. dist.	altri circuiti	K secur.
L9.1.7	F+N+PE	multi	135	13	30	1		-	ravv.		1

Sezione Conduttori [mm ²]			$R_{cavo} [m\Omega]$	$X_{cavo} [m\Omega]$	$R_{tot} [m\Omega]$	$X_{tot} [m\Omega]$	$\Delta V_{cavo} [%]$	$\Delta V_{tot} [%]$	$\Delta V_{max prog} [%]$
fase	neutro	PE							
1x 6	1x 6	1x 6	416,7	12,89	631,81 (629,9)	86,51 (114,78)	0,87	3,68 (4,06)	4,09

$I_b [A]$	$I_z [A]$	$I_{cc max inizio linea} [kA]$	$I_{cc max Fine linea} [kA]$	$I_{ccmin fine linea} [kA]$	$I_{cc Terra} [kA]$
2,17	63	0,38 (0,38)	0,17 (0,17)	0,07 (0,07)	0,07 (0,07)

Designazione / Conduttore

FG16OM16-0,6/1 kV - Cca-s1b,d1,a1/Cu

INTERRUTTORE

Utenza	Interruttore	Poli	Curva Sganciatore	$I_n [A]$	$I_r [A]$	$T_r [s]$	$I_m [kA]$	$I_{sd} [kA]$
Siglatura	$T_{sd} [s]$	I_i	$I_g [xI_n - A]$	$T_g [s]$	Differenz.	Classe	$I_{\Delta n} [A]$	$T_{\Delta n} [ms]$
N203 Illuminazione cunicolo est	iC40 a	1+N	C	10	10	-	0,1	0,1
Q9.1.7	1+N	-	-	-	Vigi	A	0,03	Ist.

CONTATTORE/TERMICO

Siglatura	Contattore	Un Bobina [V]	$I_n [A]$	Relè Termico	Reg. Min [A]	Reg. Max [A]
Ct9.1.7	iCT 16A Na (6A - AC7b)		16			

VERIFICHE PROTEZIONI

Sovraccarico	Corto Circuito massimo	Corto Circuito minimo	Persone
SI	SI	SI	SI

PROGETTAZIONE ATI:

CALCOLI E VERIFICHE

QUADRO: [QFI1-2] QUADRO FILTRO 2 URBANIA 2

LINEA: N301 AUX AUSILIARI

CARATTERISTICHE GENERALI DELLA LINEA

P [kW]	$I_b [A]/I_{nm} [A]$	$I_{b L1} [A]$	$I_{b L2} [A]$	$I_{b L3} [A]$	cos φ_b	$K_{utilizzo}$	$K_{contemp.}$	η
0,2	1,08	0	1,08	0	0,8	1		

CAVO

Siglatura	Derivazione	tipo cond.	Lungh. [m]	Posa 64-8	$T_{emp.} [^{\circ}C]$	n° supp.	Resistività [$^{\circ}K m/W$]	Prof. di Posa [m]	ravv. dist.	altri circuiti	K secur.
L9.1.8	F+N+PE	multi	5	21	30			-	ravv.		1

Sezione Conduttori [mm ²] fase neutro PE	$R_{cavo} [m\Omega]$	$X_{cavo} [m\Omega]$	$R_{tot} [m\Omega]$	$X_{tot} [m\Omega]$	$\Delta V_{cavo} [%]$	$\Delta V_{tot} [%]$	$\Delta V_{max prog} [%]$
1x 2,5 1x 2,5 1x 2,5	37,04	0,55	252,15 (250,24)	74,16 (102,43)	0,03	2,83 (3,21)	4

$I_b [A]$	$I_z [A]$	$I_{cc max inizio linea} [kA]$	$I_{cc max Fine linea} [kA]$	$I_{ccmin fine linea} [kA]$	$I_{cc Terra} [kA]$
1,08	30	0,38 (0,38)	0,34 (0,34)	0,15 (0,15)	0,15 (0,15)

Designazione / Conduttore

FG16OM16-0,6/1 kV - Cca-s1b,d1,a1/Cu

INTERRUTTORE

Utenza	Interruttore	Poli	Curva Sganciatore	$I_n [A]$	$I_r [A]$	$T_r [s]$	$I_m [kA]$	$I_{sd} [kA]$
Siglatura	$T_{sd} [s]$	I_i	$I_g [xI_n - A]$	$T_g [s]$	Differenz.	Classe	$I_{\Delta n} [A]$	$T_{\Delta n} [ms]$
N301 Aux Ausiliari	iC40 a	1+N	C	10	10	-	0,1	0,1
Q9.1.8	1+N	-	-	-	Vigi	A	0,03	Ist.

VERIFICHE PROTEZIONI

Sovraccarico	Corto Circuito massimo	Corto Circuito minimo	Persone
SI	SI	SI	SI

PROGETTAZIONE ATI:

CALCOLI E VERIFICHE

QUADRO: [QF11-2] QUADRO FILTRO 2 URBANIA 2

LINEA: N401 RISERVA

CARATTERISTICHE GENERALI DELLA LINEA

P [kW]	$I_b [A]/I_{nm} [A]$	$I_{b L1} [A]$	$I_{b L2} [A]$	$I_{b L3} [A]$	cos φ_b	$K_{utilizzo}$	$K_{contemp.}$	η
0	0	0	0	0				

INTERRUTTORE

Utenza	Interruttore	Poli	Curva Sganciatore	$I_n [A]$	$I_r [A]$	$T_r [s]$	$I_m [kA]$	$I_{sd} [kA]$
Siglatura	$T_{sd} [s]$	I_i	$I_g [xI_n - A]$	$T_g [s]$	Differenz.	Classe	$I_{\Delta n} [A]$	$T_{\Delta n} [ms]$
N401 Riserva	iC40 a	1+N	C	10	10	-	0,1	0,1
Q9.1.9	1+N	-	-	-	Vigi	A	0,03	Ist.

CALCOLI E VERIFICHE

QUADRO: [QF11-2] QUADRO FILTRO 2 URBANIA 2

LINEA: N402 RISERVA

CARATTERISTICHE GENERALI DELLA LINEA

P [kW]	$I_b [A]/I_{nm} [A]$	$I_{b L1} [A]$	$I_{b L2} [A]$	$I_{b L3} [A]$	cos φ_b	$K_{utilizzo}$	$K_{contemp.}$	η
0	0	0	0	0				

INTERRUTTORE

Utenza	Interruttore	Poli	Curva Sganciatore	$I_n [A]$	$I_r [A]$	$T_r [s]$	$I_m [kA]$	$I_{sd} [kA]$
Siglatura	$T_{sd} [s]$	I_i	$I_g [xI_n - A]$	$T_g [s]$	Differenz.	Classe	$I_{\Delta n} [A]$	$T_{\Delta n} [ms]$
N402 Riserva	iC40 a	1+N	C	16	16	-	0,16	0,16
Q9.1.10	1+N	-	-	-	Vigi	A	0,3	Ist.

PROGETTAZIONE ATI:

CALCOLI E VERIFICHE

QUADRO: [QSCA] QUADRO SERVIZI DI CABINA

LINEA: GEN SEZIONATORE GENERALE

CARATTERISTICHE GENERALI DELLA LINEA

P [kW]	$I_b [A]/I_{nm} [A]$	$I_{b L1} [A]$	$I_{b L2} [A]$	$I_{b L3} [A]$	cos φ_b	$K_{utilizzo}$	$K_{contemp.}$	η
9,84	19,82	18,49	19,82	15,04	0,8		0,4	

SEZIONATORE

Siglatura	Modello	$I_n [A]$	$U_{imp} [kV]$	$I_{cm} / I_{\Delta m} [kA]$	$I_{cw} [kA]$	Coordin. interr. Monte [kA]
S1	iSW	40	6	N.D.	1,50	5

CALCOLI E VERIFICHE

QUADRO: [QSCA] QUADRO SERVIZI DI CABINA

LINEA: SPIE PRESENZA TENSIONE

CARATTERISTICHE GENERALI DELLA LINEA

P [kW]	$I_b [A]/I_{nm} [A]$	$I_{b L1} [A]$	$I_{b L2} [A]$	$I_{b L3} [A]$	cos φ_b	$K_{utilizzo}$	$K_{contemp.}$	η
0	0	0	0	0				

CALCOLI E VERIFICHE

QUADRO: [QSCA] QUADRO SERVIZI DI CABINA

LINEA: N101 PRESE TRIFASE

CARATTERISTICHE GENERALI DELLA LINEA

P [kW]	$I_b [A]/I_{nm} [A]$	$I_{b L1} [A]$	$I_{b L2} [A]$	$I_{b L3} [A]$	$\cos \varphi_b$	$K_{utilizzo}$	$K_{contemp.}$	η
8	14,43	14,43	14,43	14,43	0,8	1		

CAVO

Siglatura	Derivazione	tipo cond.	Lungh. [m]	Posa 64-8	$T_{emp.} [^{\circ}C]$	n° supp.	Resistività [$^{\circ}K m/W$]	Prof. di Posa [m]	ravv. dist.	altri circuiti	K secur.
L10.1.2	3F+N+PE	multi	10	13	30	1		-	ravv.		1

Sezione Conduttori [mm ²]			$R_{cavo} [m\Omega]$	$X_{cavo} [m\Omega]$	$R_{tot} [m\Omega]$	$X_{tot} [m\Omega]$	$\Delta V_{cavo} [%]$	$\Delta V_{tot} [%]$	$\Delta V_{max prog} [%]$
fase	neutro	PE							
1x 2,5	1x 2,5	1x 2,5	74,08	1,09	170,14 (168,22)	16,65 (44,91)	0,45	1,47 (1,85)	4

$I_b [A]$	$I_z [A]$	$I_{cc max inizio linea} [kA]$	$I_{cc max Fine linea} [kA]$	$I_{ccmin fine linea} [kA]$	$I_{cc Terra} [kA]$
14,43	32	2,61 (2,44)	1,48 (1,45)	0,32 (0,31)	0,32 (0,31)

Designazione / Conduttore

FG16OM16-0,6/1 kV - Cca-s1b,d1,a1/Cu

INTERRUTTORE

Utenza	Interruttore	Poli	Curva Sganciatore	$I_n [A]$	$I_r [A]$	$T_r [s]$	$I_m [kA]$	$I_{sd} [kA]$
Siglatura	$T_{sd} [s]$	I_i	$I_g [xI_n - A]$	$T_g [s]$	Differenz.	Classe	$I_{\Delta n} [A]$	$T_{\Delta n} [ms]$
N101 Prese trifase	iC40 a	3+N	C	16	16	-	0,16	0,16
Q10.1.2	3+N	-	-	-	Vigi	A	0,03	Ist.

VERIFICHE PROTEZIONI

Sovraccarico	Corto Circuito massimo	Corto Circuito minimo	Persone
SI	SI	SI	SI

PROGETTAZIONE ATI:

CALCOLI E VERIFICHE

QUADRO: [QSCA] QUADRO SERVIZI DI CABINA

LINEA: N102 PRESE TRIFASE

CARATTERISTICHE GENERALI DELLA LINEA

P [kW]	$I_b [A]/I_{nm} [A]$	$I_{b L1} [A]$	$I_{b L2} [A]$	$I_{b L3} [A]$	cos ϕ_b	$K_{utilizzo}$	$K_{contemp.}$	η
8	14,43	14,43	14,43	14,43	0,8	1		

CAVO

Siglatura	Derivazione	tipo cond.	Lungh. [m]	Posa 64-8	$T_{emp.} [^{\circ}C]$	n° supp.	Resistività [$^{\circ}K m/W$]	Prof. di Posa [m]	ravv. dist.	altri circuiti	K secur.
L10.1.3	3F+N+PE	multi	15	13	30	1		-	ravv.		1

Sezione Conduttori [mm ²] fase neutro PE	$R_{cavo} [m\Omega]$	$X_{cavo} [m\Omega]$	$R_{tot} [m\Omega]$	$X_{tot} [m\Omega]$	$\Delta V_{cavo} [%]$	$\Delta V_{tot} [%]$	$\Delta V_{max prog} [%]$
1x 2,5 1x 2,5 1x 2,5	111,12	1,64	207,18 (205,26)	17,19 (45,46)	0,68	1,7 (2,08)	4

$I_b [A]$	$I_z [A]$	$I_{cc max inizio linea} [kA]$	$I_{cc max Fine linea} [kA]$	$I_{ccmin fine linea} [kA]$	$I_{cc Terra} [kA]$
14,43	32	2,61 (2,44)	1,22 (1,2)	0,26 (0,26)	0,26 (0,26)

Designazione / Conduttore

FG16OM16-0,6/1 kV - Cca-s1b,d1,a1/Cu

INTERRUTTORE

Utenza	Interruttore	Poli	Curva Sganciatore	$I_n [A]$	$I_r [A]$	$T_r [s]$	$I_m [kA]$	$I_{sd} [kA]$
Siglatura	$T_{sd} [s]$	I_i	$I_g [xI_n - A]$	$T_g [s]$	Differenz.	Classe	$I_{\Delta n} [A]$	$T_{\Delta n} [ms]$
N102 Prese trifase	iC40 a	3+N	C	16	16	-	0,16	0,16
Q10.1.3	3+N	-	-	-	Vigi	A	0,03	Ist.

VERIFICHE PROTEZIONI

Sovraccarico	Corto Circuito massimo	Corto Circuito minimo	Persone
SI	SI	SI	SI

PROGETTAZIONE ATI:

CALCOLI E VERIFICHE

QUADRO: [QSCA] QUADRO SERVIZI DI CABINA

LINEA: N103 PRESE MONOFASE

CARATTERISTICHE GENERALI DELLA LINEA

P [kW]	$I_b [A]/I_{nm} [A]$	$I_{b L1} [A]$	$I_{b L2} [A]$	$I_{b L3} [A]$	cos φ_b	$K_{utilizzo}$	$K_{contemp.}$	η
2,5	13,58	13,58	0	0	0,8	1		

CAVO

Siglatura	Derivazione	tipo cond.	Lungh. [m]	Posa 64-8	$T_{emp.} [^{\circ}C]$	n° supp.	Resistività [$^{\circ}K m/W$]	Prof. di Posa [m]	ravv. dist.	altri circuiti	K secur.
L10.1.4	F+N+PE	multi	10	13	30	1		-	ravv.		1

Sezione Conduttori [mm ²] fase neutro PE	$R_{cavo} [m\Omega]$	$X_{cavo} [m\Omega]$	$R_{tot} [m\Omega]$	$X_{tot} [m\Omega]$	$\Delta V_{cavo} [%]$	$\Delta V_{tot} [%]$	$\Delta V_{max prog} [%]$
1x 2,5 1x 2,5 1x 2,5	74,08	1,09	170,14 (168,22)	16,65 (44,91)	0,86	1,88 (2,26)	4

$I_b [A]$	$I_z [A]$	$I_{cc max inizio linea} [kA]$	$I_{cc max Fine linea} [kA]$	$I_{ccmin fine linea} [kA]$	$I_{cc Terra} [kA]$
13,58	36	1,32 (1,29)	0,74 (0,74)	0,32 (0,31)	0,32 (0,31)

Designazione / Conduttore

FG16OM16-0,6/1 kV - Cca-s1b,d1,a1/Cu

INTERRUTTORE

Utenza	Interruttore	Poli	Curva Sganciatore	$I_n [A]$	$I_r [A]$	$T_r [s]$	$I_m [kA]$	$I_{sd} [kA]$
Siglatura	$T_{sd} [s]$	I_i	$I_g [xI_n - A]$	$T_g [s]$	Differenz.	Classe	$I_{\Delta n} [A]$	$T_{\Delta n} [ms]$
N103 Prese monofase	iC40 a	1+N	C	16	16	-	0,16	0,16
Q10.1.4	1+N	-	-	-	Vigi	A	0,03	Ist.

VERIFICHE PROTEZIONI

Sovraccarico	Corto Circuito massimo	Corto Circuito minimo	Persone
SI	SI	SI	SI

PROGETTAZIONE ATI:

CALCOLI E VERIFICHE

QUADRO: [QSCA] QUADRO SERVIZI DI CABINA

LINEA: N104 PRESE MONOFASE

CARATTERISTICHE GENERALI DELLA LINEA

P [kW]	$I_b [A]/I_{nm} [A]$	$I_{b L1} [A]$	$I_{b L2} [A]$	$I_{b L3} [A]$	cos ϕ_b	$K_{utilizzo}$	$K_{contemp.}$	η
2,5	13,58	0	13,58	0	0,8	1		

CAVO

Siglatura	Derivazione	tipo cond.	Lungh. [m]	Posa 64-8	$T_{emp.} [^{\circ}C]$	n° supp.	Resistività [$^{\circ}K m/W$]	Prof. di Posa [m]	ravv. dist.	altri circuiti	K secur.
L10.1.5	F+N+PE	multi	15	13	30	1		-	ravv.		1

Sezione Conduttori [mm ²]			$R_{cavo} [m\Omega]$	$X_{cavo} [m\Omega]$	$R_{tot} [m\Omega]$	$X_{tot} [m\Omega]$	$\Delta V_{cavo} [%]$	$\Delta V_{tot} [%]$	$\Delta V_{max prog} [%]$
fase	neutro	PE							
1x 2,5	1x 2,5	1x 2,5	111,12	1,64	207,18 (205,26)	17,19 (45,46)	1,29	2,31 (2,7)	4

$I_b [A]$	$I_z [A]$	$I_{cc max inizio linea} [kA]$	$I_{cc max Fine linea} [kA]$	$I_{ccmin fine linea} [kA]$	$I_{cc Terra} [kA]$
13,58	36	1,32 (1,29)	0,61 (0,61)	0,26 (0,26)	0,26 (0,26)

Designazione / Conduttore

FG16OM16-0,6/1 kV - Cca-s1b,d1,a1/Cu

INTERRUTTORE

Utenza	Interruttore	Poli	Curva Sganciatore	$I_n [A]$	$I_r [A]$	$T_r [s]$	$I_m [kA]$	$I_{sd} [kA]$
Siglatura	$T_{sd} [s]$	I_i	$I_g [xI_n - A]$	$T_g [s]$	Differenz.	Classe	$I_{\Delta n} [A]$	$T_{\Delta n} [ms]$
N104 Prese monofase	iC40 a	1+N	C	16	16	-	0,16	0,16
Q10.1.5	1+N	-	-	-	Vigi	A	0,03	Ist.

VERIFICHE PROTEZIONI

Sovraccarico	Corto Circuito massimo	Corto Circuito minimo	Persone
SI	SI	SI	SI

PROGETTAZIONE ATI:

CALCOLI E VERIFICHE

QUADRO: [QSCA] QUADRO SERVIZI DI CABINA

LINEA: N105 ESTRATTORE SALA QUADRI

CARATTERISTICHE GENERALI DELLA LINEA

P [kW]	$I_b [A]/I_{nm} [A]$	$I_{b L1} [A]$	$I_{b L2} [A]$	$I_{b L3} [A]$	cos ϕ_b	$K_{utilizzo}$	$K_{contemp.}$	η
0,5	2,71	0	0	2,71	0,8	1		

CAVO

Siglatura	Derivazione	tipo cond.	Lungh. [m]	Posa 64-8	$T_{emp.} [^{\circ}C]$	n° supp.	Resistività [$^{\circ}K m/W$]	Prof. di Posa [m]	ravv. dist.	altri circuiti	K secur.
L10.1.6	F+N+PE	multi	10	13	30	1		-	ravv.		1

Sezione Conduttori [mm ²] fase neutro PE	$R_{cavo} [m\Omega]$	$X_{cavo} [m\Omega]$	$R_{tot} [m\Omega]$	$X_{tot} [m\Omega]$	$\Delta V_{cavo} [%]$	$\Delta V_{tot} [%]$	$\Delta V_{max prog} [%]$
1x 2,5 1x 2,5 1x 2,5	74,08	1,09	170,14 (168,22)	16,65 (44,91)	0,17	1,19 (1,57)	4

$I_b [A]$	$I_z [A]$	$I_{cc max inizio linea} [kA]$	$I_{cc max Fine linea} [kA]$	$I_{ccmin fine linea} [kA]$	$I_{cc Terra} [kA]$
2,71	36	1,32 (1,29)	0,74 (0,74)	0,32 (0,31)	0,32 (0,31)

Designazione / Conduttore

FG16OM16-0,6/1 kV - Cca-s1b,d1,a1/Cu

INTERRUTTORE

Utenza	Interruttore	Poli	Curva Sganciatore	$I_n [A]$	$I_r [A]$	$T_r [s]$	$I_m [kA]$	$I_{sd} [kA]$
Siglatura	$T_{sd} [s]$	I_i	$I_g [xI_n - A]$	$T_g [s]$	Differenz.	Classe	$I_{\Delta n} [A]$	$T_{\Delta n} [ms]$
N105 Estrattore sala quadri	iC40 a	1+N	C	10	10	-	0,1	0,1
Q10.1.6	1+N	-	-	-	Vigi	A	0,3	Ist.

CONTATTORE/TERMICO

Siglatura	Contattore	Un Bobina [V]	$I_n [A]$	Relè Termico	Reg. Min [A]	Reg. Max [A]
Ct10.1.6	iCT 16A Na (6A - AC7b)		16			

VERIFICHE PROTEZIONI

Sovraccarico	Corto Circuito massimo	Corto Circuito minimo	Persone
SI	SI	SI	SI

PROGETTAZIONE ATI:

CALCOLI E VERIFICHE

QUADRO: [QSCA] QUADRO SERVIZI DI CABINA

LINEA: N106 ESTRATTORE LOCALE GE

CARATTERISTICHE GENERALI DELLA LINEA

P [kW]	$I_b [A]/I_{nm} [A]$	$I_{b L1} [A]$	$I_{b L2} [A]$	$I_{b L3} [A]$	cos ϕ_b	$K_{utilizzo}$	$K_{contemp.}$	η
0,5	2,71	2,71	0	0	0,8	1		

CAVO

Siglatura	Derivazione	tipo cond.	Lungh. [m]	Posa 64-8	$T_{emp.} [^{\circ}C]$	n° supp.	Resistività [$^{\circ}K m/W$]	Prof. di Posa [m]	ravv. dist.	altri circuiti	K secur.
L10.1.7	F+N+PE	multi	15	13	30	1		-	ravv.		1

Sezione Conduttori [mm ²] fase neutro PE	$R_{cavo} [m\Omega]$	$X_{cavo} [m\Omega]$	$R_{tot} [m\Omega]$	$X_{tot} [m\Omega]$	$\Delta V_{cavo} [%]$	$\Delta V_{tot} [%]$	$\Delta V_{max prog} [%]$
1x 2,5 1x 2,5 1x 2,5	111,12	1,64	207,18 (205,26)	17,19 (45,46)	0,25	1,28 (1,66)	4

$I_b [A]$	$I_z [A]$	$I_{cc max inizio linea} [kA]$	$I_{cc max Fine linea} [kA]$	$I_{ccmin fine linea} [kA]$	$I_{cc Terra} [kA]$
2,71	36	1,32 (1,29)	0,61 (0,61)	0,26 (0,26)	0,26 (0,26)

Designazione / Conduttore

FG16OM16-0,6/1 kV - Cca-s1b,d1,a1/Cu

INTERRUTTORE

Utenza	Interruttore	Poli	Curva Sganciatore	$I_n [A]$	$I_r [A]$	$T_r [s]$	$I_m [kA]$	$I_{sd} [kA]$
Siglatura	$T_{sd} [s]$	I_i	$I_g [xI_n - A]$	$T_g [s]$	Differenz.	Classe	$I_{\Delta n} [A]$	$T_{\Delta n} [ms]$
N106 Estrattore locale GE	iC40 a	1+N	C	10	10	-	0,1	0,1
Q10.1.7	1+N	-	-	-	Vigi	A	0,3	Ist.

CONTATTORE/TERMICO

Siglatura	Contattore	Un Bobina [V]	$I_n [A]$	Relè Termico	Reg. Min [A]	Reg. Max [A]
Ct10.1.7	iCT 16A Na (6A - AC7b)		16			

VERIFICHE PROTEZIONI

Sovraccarico	Corto Circuito massimo	Corto Circuito minimo	Persone
SI	SI	SI	SI

PROGETTAZIONE ATI:

CALCOLI E VERIFICHE

QUADRO: [QSCA] QUADRO SERVIZI DI CABINA

LINEA: N107 TERMOCONVETTORE SALA QUADRI

CARATTERISTICHE GENERALI DELLA LINEA

P [kW]	$I_b [A]/I_{nm} [A]$	$I_{b L1} [A]$	$I_{b L2} [A]$	$I_{b L3} [A]$	cos ϕ_b	$K_{utilizzo}$	$K_{contemp.}$	η
1	5,43	0	5,43	0	0,8	1		

CAVO

Siglatura	Derivazione	tipo cond.	Lungh. [m]	Posa 64-8	$T_{emp.} [^{\circ}C]$	n° supp.	Resistività [$^{\circ}K m/W$]	Prof. di Posa [m]	ravv. dist.	altri circuiti	K secur.
L10.1.8	F+N+PE	multi	10	13	30	1		-	ravv.		1

Sezione Conduttori [mm ²] fase neutro PE	$R_{cavo} [m\Omega]$	$X_{cavo} [m\Omega]$	$R_{tot} [m\Omega]$	$X_{tot} [m\Omega]$	$\Delta V_{cavo} [%]$	$\Delta V_{tot} [%]$	$\Delta V_{max prog} [%]$
1x 2,5 1x 2,5 1x 2,5	74,08	1,09	170,14 (168,22)	16,65 (44,91)	0,34	1,36 (1,74)	4

$I_b [A]$	$I_z [A]$	$I_{cc max inizio linea} [kA]$	$I_{cc max Fine linea} [kA]$	$I_{ccmin fine linea} [kA]$	$I_{cc Terra} [kA]$
5,43	36	1,32 (1,29)	0,74 (0,74)	0,32 (0,31)	0,32 (0,31)

Designazione / Conduttore

FG16OM16-0,6/1 kV - Cca-s1b,d1,a1/Cu

INTERRUTTORE

Utenza	Interruttore	Poli	Curva Sganciatore	$I_n [A]$	$I_r [A]$	$T_r [s]$	$I_m [kA]$	$I_{sd} [kA]$
Siglatura	$T_{sd} [s]$	I_i	$I_g [xI_n - A]$	$T_g [s]$	Differenz.	Classe	$I_{\Delta n} [A]$	$T_{\Delta n} [ms]$
N107 Termoconvettore sala quadri	iC40 a	1+N	C	10	10	-	0,1	0,1
Q10.1.8	1+N	-	-	-	Vigi	A	0,3	Ist.

CONTATTORE/TERMICO

Siglatura	Contattore	Un Bobina [V]	$I_n [A]$	Relè Termico	Reg. Min [A]	Reg. Max [A]
Ct10.1.8	iCT 16A Na (6A - AC7b)		16			

VERIFICHE PROTEZIONI

Sovraccarico	Corto Circuito massimo	Corto Circuito minimo	Persone
SI	SI	SI	SI

PROGETTAZIONE ATI:

CALCOLI E VERIFICHE

QUADRO: [QSCA] QUADRO SERVIZI DI CABINA

LINEA: N108 TERMOCONVETTORE LOCALE IMP SPECIALI

CARATTERISTICHE GENERALI DELLA LINEA

P [kW]	$I_b [A]/I_{nm} [A]$	$I_{b L1} [A]$	$I_{b L2} [A]$	$I_{b L3} [A]$	cos ϕ_b	$K_{utilizzo}$	$K_{contemp.}$	η
1	5,43	0	0	5,43	0,8	1		

CAVO

Siglatura	Derivazione	tipo cond.	Lungh. [m]	Posa 64-8	$T_{emp.} [^{\circ}C]$	n° supp.	Resistività [$^{\circ}K m/W$]	Prof. di Posa [m]	ravv. dist.	altri circuiti	K secur.
L10.1.9	F+N+PE	multi	15	13	30	1		-	ravv.		1

Sezione Conduttori [mm ²] fase neutro PE	$R_{cavo} [m\Omega]$	$X_{cavo} [m\Omega]$	$R_{tot} [m\Omega]$	$X_{tot} [m\Omega]$	$\Delta V_{cavo} [%]$	$\Delta V_{tot} [%]$	$\Delta V_{max prog} [%]$
1x 2,5 1x 2,5 1x 2,5	111,12	1,64	207,18 (205,26)	17,19 (45,46)	0,51	1,54 (1,92)	4

$I_b [A]$	$I_z [A]$	$I_{cc max inizio linea} [kA]$	$I_{cc max Fine linea} [kA]$	$I_{ccmin fine linea} [kA]$	$I_{cc Terra} [kA]$
5,43	36	1,32 (1,29)	0,61 (0,61)	0,26 (0,26)	0,26 (0,26)

Designazione / Conduttore

FG16OM16-0,6/1 kV - Cca-s1b,d1,a1/Cu

INTERRUTTORE

Utenza	Interruttore	Poli	Curva Sganciatore	$I_n [A]$	$I_r [A]$	$T_r [s]$	$I_m [kA]$	$I_{sd} [kA]$
Siglatura	$T_{sd} [s]$	I_i	$I_g [xI_n - A]$	$T_g [s]$	Differenz.	Classe	$I_{\Delta n} [A]$	$T_{\Delta n} [ms]$
N108 Termoconvettore locale imp speciali	iC40 a	1+N	C	10	10	-	0,1	0,1
Q10.1.9	1+N	-	-	-	Vigi	A	0,3	Ist.

CONTATTORE/TERMICO

Siglatura	Contattore	Un Bobina [V]	$I_n [A]$	Relè Termico	Reg. Min [A]	Reg. Max [A]
Ct10.1.9	iCT 16A Na (6A - AC7b)		16			

VERIFICHE PROTEZIONI

Sovraccarico	Corto Circuito massimo	Corto Circuito minimo	Persone
SI	SI	SI	SI

PROGETTAZIONE ATI:

CALCOLI E VERIFICHE

QUADRO: [QSCA] QUADRO SERVIZI DI CABINA

LINEA: N201 ILLUMINAZIONE LOCALI QUADRI

CARATTERISTICHE GENERALI DELLA LINEA

P [kW]	$I_b [A]/I_{nm} [A]$	$I_{b L1} [A]$	$I_{b L2} [A]$	$I_{b L3} [A]$	cos φ_b	$K_{utilizzo}$	$K_{contemp.}$	η
0,1	0,48	0,48	0	0	0,9	1		

CAVO

Siglatura	Derivazione	tipo cond.	Lungh. [m]	Posa 64-8	$T_{emp.} [^{\circ}C]$	n° supp.	Resistività [$^{\circ}K m/W$]	Prof. di Posa [m]	ravv. dist.	altri circuiti	K secur.
L10.1.10	F+N+PE	multi	10	13	30	1		-	ravv.		1

Sezione Conduttori [mm ²] fase neutro PE	$R_{cavo} [m\Omega]$	$X_{cavo} [m\Omega]$	$R_{tot} [m\Omega]$	$X_{tot} [m\Omega]$	$\Delta V_{cavo} [%]$	$\Delta V_{tot} [%]$	$\Delta V_{max prog} [%]$
1x 2,5 1x 2,5 1x 2,5	74,08	1,09	170,14 (168,22)	16,65 (44,91)	0,03	1,05 (1,43)	4

$I_b [A]$	$I_z [A]$	$I_{cc max inizio linea} [kA]$	$I_{cc max Fine linea} [kA]$	$I_{ccmin fine linea} [kA]$	$I_{cc Terra} [kA]$
0,48	36	1,32 (1,29)	0,74 (0,74)	0,32 (0,31)	0,32 (0,31)

Designazione / Conduttore

FG16OM16-0,6/1 kV - Cca-s1b,d1,a1/Cu

INTERRUTTORE

Utenza	Interruttore	Poli	Curva Sganciatore	$I_n [A]$	$I_r [A]$	$T_r [s]$	$I_m [kA]$	$I_{sd} [kA]$
Siglatura	$T_{sd} [s]$	I_i	$I_g [xI_n - A]$	$T_g [s]$	Differenz.	Classe	$I_{\Delta n} [A]$	$T_{\Delta n} [ms]$
N201 Illuminazione locali quadri	iC40 a	1+N	C	10	10	-	0,1	0,1
Q10.1.10	1+N	-	-	-	Vigi	A	0,03	Ist.

VERIFICHE PROTEZIONI

Sovraccarico	Corto Circuito massimo	Corto Circuito minimo	Persone
SI	SI	SI	SI

PROGETTAZIONE ATI:

CALCOLI E VERIFICHE

QUADRO: [QSCA] QUADRO SERVIZI DI CABINA

LINEA: N202 ILLUMINAZIONE LOCALI ENEL

CARATTERISTICHE GENERALI DELLA LINEA

P [kW]	$I_b [A]/I_{nm} [A]$	$I_{b L1} [A]$	$I_{b L2} [A]$	$I_{b L3} [A]$	cos ϕ_b	$K_{utilizzo}$	$K_{contemp.}$	η
0,1	0,48	0	0,48	0	0,9	1		

CAVO

Siglatura	Derivazione	tipo cond.	Lungh. [m]	Posa 64-8	$T_{emp.} [^{\circ}C]$	n° supp.	Resistività [$^{\circ}K m/W$]	Prof. di Posa [m]	ravv. dist.	altri circuiti	K secur.
L10.1.11	F+N+PE	multi	15	13	30	1		-	ravv.		1

Sezione Conduttori [mm ²]	$R_{cavo} [m\Omega]$	$X_{cavo} [m\Omega]$	$R_{tot} [m\Omega]$	$X_{tot} [m\Omega]$	$\Delta V_{cavo} [%]$	$\Delta V_{tot} [%]$	$\Delta V_{max prog} [%]$
fase neutro PE 1x 2,5 1x 2,5 1x 2,5	111,12	1,64	207,18 (205,26)	17,19 (45,46)	0,05	1,07 (1,45)	4

$I_b [A]$	$I_z [A]$	$I_{cc max inizio linea} [kA]$	$I_{cc max Fine linea} [kA]$	$I_{cc min fine linea} [kA]$	$I_{cc Terra} [kA]$
0,48	36	1,32 (1,29)	0,61 (0,61)	0,26 (0,26)	0,26 (0,26)

Designazione / Conduttore

FG16OM16-0,6/1 kV - Cca-s1b,d1,a1/Cu

INTERRUTTORE

Utenza	Interruttore	Poli	Curva Sganciatore	$I_n [A]$	$I_r [A]$	$T_r [s]$	$I_m [kA]$	$I_{sd} [kA]$
Siglatura	$T_{sd} [s]$	I_i	$I_g [xI_n - A]$	$T_g [s]$	Differenz.	Classe	$I_{\Delta n} [A]$	$T_{\Delta n} [ms]$
N202 Illuminazione locali ENEL	iC40 a	1+N	C	10	10	-	0,1	0,1
Q10.1.11	1+N	-	-	-	Vigi	A	0,03	Ist.

VERIFICHE PROTEZIONI

Sovraccarico	Corto Circuito massimo	Corto Circuito minimo	Persone
SI	SI	SI	SI

PROGETTAZIONE ATI:

CALCOLI E VERIFICHE

QUADRO: [QSCA] QUADRO SERVIZI DI CABINA

LINEA: N203 ILLUMINAZIONE ESTERNA

CARATTERISTICHE GENERALI DELLA LINEA

P [kW]	$I_b [A]/I_{nm} [A]$	$I_{b L1} [A]$	$I_{b L2} [A]$	$I_{b L3} [A]$	cos ϕ_b	$K_{utilizzo}$	$K_{contemp.}$	η
0,1	0,48	0	0	0,48	0,9	1		

CAVO

Siglatura	Derivazione	tipo cond.	Lungh. [m]	Posa 64-8	$T_{emp.} [^{\circ}C]$	n° supp.	Resistività [$^{\circ}K m/W$]	Prof. di Posa [m]	ravv. dist.	altri circuiti	K secur.
L10.1.12	F+N+PE	multi	15	13	30	1		-	ravv.		1

Sezione Conduttori [mm ²]	$R_{cavo} [m\Omega]$	$X_{cavo} [m\Omega]$	$R_{tot} [m\Omega]$	$X_{tot} [m\Omega]$	$\Delta V_{cavo} [%]$	$\Delta V_{tot} [%]$	$\Delta V_{max prog} [%]$
1x 2,5 1x 2,5 1x 2,5	111,12	1,64	207,18 (205,26)	17,19 (45,46)	0,05	1,07 (1,45)	4

$I_b [A]$	$I_z [A]$	$I_{cc max inizio linea} [kA]$	$I_{cc max Fine linea} [kA]$	$I_{ccmin fine linea} [kA]$	$I_{cc Terra} [kA]$
0,48	36	1,32 (1,29)	0,61 (0,61)	0,26 (0,26)	0,26 (0,26)

Designazione / Conduttore

FG16OM16-0,6/1 kV - Cca-s1b,d1,a1/Cu

INTERRUTTORE

Utenza	Interruttore	Poli	Curva Sganciatore	$I_n [A]$	$I_r [A]$	$T_r [s]$	$I_m [kA]$	$I_{sd} [kA]$
Siglatura	$T_{sd} [s]$	I_i	$I_g [xI_n - A]$	$T_g [s]$	Differenz.	Classe	$I_{\Delta n} [A]$	$T_{\Delta n} [ms]$
N203 Illuminazione esterna	iC40 a	1+N	C	10	10	-	0,1	0,1
Q10.1.12	1+N	-	-	-	Vigi	A	0,03	Ist.

CONTATTORE/TERMICO

Siglatura	Contattore	Un Bobina [V]	$I_n [A]$	Relè Termico	Reg. Min [A]	Reg. Max [A]
Ct10.1.12	iCT 16A Na (6A - AC7b)		16			

VERIFICHE PROTEZIONI

Sovraccarico	Corto Circuito massimo	Corto Circuito minimo	Persone
SI	SI	SI	SI

PROGETTAZIONE ATI:

CALCOLI E VERIFICHE

QUADRO: [QSCA] QUADRO SERVIZI DI CABINA

LINEA: N204 ILLUMINAZIONE EMERGENZA

CARATTERISTICHE GENERALI DELLA LINEA

P [kW]	$I_b [A]/I_{nm} [A]$	$I_{b L1} [A]$	$I_{b L2} [A]$	$I_{b L3} [A]$	cos ϕ_b	$K_{utilizzo}$	$K_{contemp.}$	η
0,1	0,48	0,48	0	0	0,9	1		

CAVO

Siglatura	Derivazione	tipo cond.	Lungh. [m]	Posa 64-8	$T_{emp.} [^{\circ}C]$	n° supp.	Resistività [$^{\circ}K m/W$]	Prof. di Posa [m]	ravv. dist.	altri circuiti	K secur.
L10.1.13	F+N+PE	multi	15	13	30	1		-	ravv.		1

Sezione Conduttori [mm ²]	$R_{cavo} [m\Omega]$	$X_{cavo} [m\Omega]$	$R_{tot} [m\Omega]$	$X_{tot} [m\Omega]$	$\Delta V_{cavo} [%]$	$\Delta V_{tot} [%]$	$\Delta V_{max prog} [%]$
fase neutro PE 1x 2,5 1x 2,5 1x 2,5	111,12	1,64	207,18 (205,26)	17,19 (45,46)	0,05	1,07 (1,45)	4

$I_b [A]$	$I_z [A]$	$I_{cc max inizio linea} [kA]$	$I_{cc max Fine linea} [kA]$	$I_{ccmin fine linea} [kA]$	$I_{cc Terra} [kA]$
0,48	36	1,32 (1,29)	0,61 (0,61)	0,26 (0,26)	0,26 (0,26)

Designazione / Conduttore

FG16OM16-0,6/1 kV - Cca-s1b,d1,a1/Cu

INTERRUTTORE

Utenza	Interruttore	Poli	Curva Sganciatore	$I_n [A]$	$I_r [A]$	$T_r [s]$	$I_m [kA]$	$I_{sd} [kA]$
Siglatura	$T_{sd} [s]$	I_i	$I_g [xI_n - A]$	$T_g [s]$	Differenz.	Classe	$I_{\Delta n} [A]$	$T_{\Delta n} [ms]$
N204 Illuminazione emergenza	iC40 a	1+N	C	10	10	-	0,1	0,1
Q10.1.13	1+N	-	-	-	Vigi	A	0,03	Ist.

VERIFICHE PROTEZIONI

Sovraccarico	Corto Circuito massimo	Corto Circuito minimo	Persone
SI	SI	SI	SI

PROGETTAZIONE ATI:

CALCOLI E VERIFICHE

QUADRO: [QSCA] QUADRO SERVIZI DI CABINA

LINEA: N301 AUX AUSILIARI

CARATTERISTICHE GENERALI DELLA LINEA

P [kW]	$I_b [A]/I_{nm} [A]$	$I_{b L1} [A]$	$I_{b L2} [A]$	$I_{b L3} [A]$	cos ϕ_b	$K_{utilizzo}$	$K_{contemp.}$	η
0,2	1,08	0	1,08	0	0,8	1		

CAVO

Siglatura	Derivazione	tipo cond.	Lungh. [m]	Posa 64-8	$T_{emp.} [^{\circ}C]$	n° supp.	Resistività [$^{\circ}K m/W$]	Prof. di Posa [m]	ravv. dist.	altri circuiti	K secur.
L10.1.14	F+N+PE	multi	5	21	30			-	ravv.		1

Sezione Conduttori [mm ²]	$R_{cavo} [m\Omega]$	$X_{cavo} [m\Omega]$	$R_{tot} [m\Omega]$	$X_{tot} [m\Omega]$	$\Delta V_{cavo} [%]$	$\Delta V_{tot} [%]$	$\Delta V_{max prog} [%]$
fase neutro PE 1x 2,5 1x 2,5 1x 2,5	37,04	0,55	133,1 (131,18)	16,1 (44,37)	0,03	1,05 (1,43)	4

$I_b [A]$	$I_z [A]$	$I_{cc max inizio linea} [kA]$	$I_{cc max Fine linea} [kA]$	$I_{ccmin fine linea} [kA]$	$I_{cc Terra} [kA]$
1,08	30	1,32 (1,29)	0,95 (0,94)	0,4 (0,4)	0,4 (0,4)

Designazione / Conduttore

FG16OM16-0,6/1 kV - Cca-s1b,d1,a1/Cu

INTERRUTTORE

Utenza	Interruttore	Poli	Curva Sganciatore	$I_n [A]$	$I_r [A]$	$T_r [s]$	$I_m [kA]$	$I_{sd} [kA]$
Siglatura	$T_{sd} [s]$	I_i	$I_g [xI_n - A]$	$T_g [s]$	Differenz.	Classe	$I_{\Delta n} [A]$	$T_{\Delta n} [ms]$
N301 Aux Ausiliari	iC40 a	1+N	C	10	10	-	0,1	0,1
Q10.1.14	1+N	-	-	-	Vigi	A	0,03	Ist.

VERIFICHE PROTEZIONI

Sovraccarico	Corto Circuito massimo	Corto Circuito minimo	Persone
SI	SI	SI	SI

PROGETTAZIONE ATI:

CALCOLI E VERIFICHE

QUADRO: [QSCA] QUADRO SERVIZI DI CABINA

LINEA: N302 INTERRUTTORE CREPUSCOLARE

CARATTERISTICHE GENERALI DELLA LINEA

P [kW]	$I_b [A]/I_{nm} [A]$	$I_{b L1} [A]$	$I_{b L2} [A]$	$I_{b L3} [A]$	$\cos \varphi_b$	$K_{utilizzo}$	$K_{contemp.}$	η
0	0	0	0	0				

PROGETTAZIONE ATI:

CALCOLI E VERIFICHE

QUADRO: [QSCA] QUADRO SERVIZI DI CABINA

LINEA: N401 RISERVA

CARATTERISTICHE GENERALI DELLA LINEA

P [kW]	$I_b [A]/I_{nm} [A]$	$I_{b L1} [A]$	$I_{b L2} [A]$	$I_{b L3} [A]$	cos φ_b	$K_{utilizzo}$	$K_{contemp.}$	η
0	0	0	0	0				

INTERRUTTORE

Utenza	Interruttore	Poli	Curva Sganciatore	$I_n [A]$	$I_r [A]$	$T_r [s]$	$I_m [kA]$	$I_{sd} [kA]$
Siglatura	$T_{sd} [s]$	I_i	$I_g [xI_n - A]$	$T_g [s]$	Differenz.	Classe	$I_{\Delta n} [A]$	$T_{\Delta n} [ms]$
N401 Riserva	iC40 a	1+N	C	10	10	-	0,1	0,1
Q10.1.16	1+N	-	-	-	Vigi	A	0,03	Ist.

CALCOLI E VERIFICHE

QUADRO: [QSCA] QUADRO SERVIZI DI CABINA

LINEA: N402 RISERVA

CARATTERISTICHE GENERALI DELLA LINEA

P [kW]	$I_b [A]/I_{nm} [A]$	$I_{b L1} [A]$	$I_{b L2} [A]$	$I_{b L3} [A]$	cos φ_b	$K_{utilizzo}$	$K_{contemp.}$	η
0	0	0	0	0				

INTERRUTTORE

Utenza	Interruttore	Poli	Curva Sganciatore	$I_n [A]$	$I_r [A]$	$T_r [s]$	$I_m [kA]$	$I_{sd} [kA]$
Siglatura	$T_{sd} [s]$	I_i	$I_g [xI_n - A]$	$T_g [s]$	Differenz.	Classe	$I_{\Delta n} [A]$	$T_{\Delta n} [ms]$
N402 Riserva	iC40 a	1+N	C	10	10	-	0,1	0,1
Q10.1.17	1+N	-	-	-	Vigi	A	0,03	Ist.

PROGETTAZIONE ATI:

CALCOLI E VERIFICHE

QUADRO: [QSCA] QUADRO SERVIZI DI CABINA

LINEA: N403 RISERVA

CARATTERISTICHE GENERALI DELLA LINEA

P [kW]	$I_b [A]/I_{nm} [A]$	$I_{b L1} [A]$	$I_{b L2} [A]$	$I_{b L3} [A]$	cos φ_b	$K_{utilizzo}$	$K_{contemp.}$	η
0	0	0	0	0				

INTERRUTTORE

Utenza	Interruttore	Poli	Curva Sganciatore	$I_n [A]$	$I_r [A]$	$T_r [s]$	$I_m [kA]$	$I_{sd} [kA]$
Siglatura	$T_{sd} [s]$	I_i	$I_g [xI_n - A]$	$T_g [s]$	Differenz.	Classe	$I_{\Delta n} [A]$	$T_{\Delta n} [ms]$
N403 Riserva	iC40 a	1+N	C	16	16	-	0,16	0,16
Q10.1.18	1+N	-	-	-	Vigi	A	0,03	Ist.

CALCOLI E VERIFICHE

QUADRO: [QSCA] QUADRO SERVIZI DI CABINA

LINEA: N404 RISERVA

CARATTERISTICHE GENERALI DELLA LINEA

P [kW]	$I_b [A]/I_{nm} [A]$	$I_{b L1} [A]$	$I_{b L2} [A]$	$I_{b L3} [A]$	cos φ_b	$K_{utilizzo}$	$K_{contemp.}$	η
0	0	0	0	0				

INTERRUTTORE

Utenza	Interruttore	Poli	Curva Sganciatore	$I_n [A]$	$I_r [A]$	$T_r [s]$	$I_m [kA]$	$I_{sd} [kA]$
Siglatura	$T_{sd} [s]$	I_i	$I_g [xI_n - A]$	$T_g [s]$	Differenz.	Classe	$I_{\Delta n} [A]$	$T_{\Delta n} [ms]$
N404 Riserva	iC40 a	1+N	C	16	16	-	0,16	0,16
Q10.1.19	1+N	-	-	-	Vigi	A	0,3	Ist.

PROGETTAZIONE ATI:

CALCOLI E VERIFICHE

QUADRO: [QGBT] QUADRO GENERALE DI BASSA TENSIONE

LINEA: GEN SEZIONATORE GENERALE

CARATTERISTICHE GENERALI DELLA LINEA

P [kW]	$I_b [A]/I_{nm} [A]$	$I_{b L1} [A]$	$I_{b L2} [A]$	$I_{b L3} [A]$	cos φ_b	$K_{utilizzo}$	$K_{contemp.}$	η
34,5	64,38	64,38	61,4	54,4	0,83		1	

SEZIONATORE

Siglatura	Modello	$I_n [A]$	$U_{imp} [kV]$	$I_{cm} / I_{\Delta m} [kA]$	$I_{cw} [kA]$	Coordin. interr. Monte [kA]
S1	NSXm100N A	100	8	2,13	1,50	25

CALCOLI E VERIFICHE

QUADRO: [QGBT] QUADRO GENERALE DI BASSA TENSIONE

LINEA: SCARICATORE SOVRATENSIONE

CARATTERISTICHE GENERALI DELLA LINEA

P [kW]	$I_b [A]/I_{nm} [A]$	$I_{b L1} [A]$	$I_{b L2} [A]$	$I_{b L3} [A]$	cos φ_b	$K_{utilizzo}$	$K_{contemp.}$	η
0	0	0	0	0				

CALCOLI E VERIFICHE

QUADRO: [QGBT] QUADRO GENERALE DI BASSA TENSIONE

LINEA: MULTIMETRO

CARATTERISTICHE GENERALI DELLA LINEA

P [kW]	$I_b [A]/I_{nm} [A]$	$I_{b L1} [A]$	$I_{b L2} [A]$	$I_{b L3} [A]$	cos φ_b	$K_{utilizzo}$	$K_{contemp.}$	η
0	0	0	0	0				

PROGETTAZIONE ATI:

CALCOLI E VERIFICHE

QUADRO: [QGBT] QUADRO GENERALE DI BASSA TENSIONE

LINEA: C001 QILL1 ILLUM. URBANIA 1

CARATTERISTICHE GENERALI DELLA LINEA

P [kW]	$I_b [A]/I_{nm} [A]$	$I_{b L1} [A]$	$I_{b L2} [A]$	$I_{b L3} [A]$	cos ϕ_b	$K_{utilizzo}$	$K_{contemp.}$	η
3,9	7,31	7,31	6,23	6,23	0,85			

CAVO

Siglatura	Derivazione	tipo cond.	Lungh. [m]	Posa 64-8	Temp. [°C]	n° supp.	Resistività [°K m/W]	Prof. di Posa [m]	ravv. dist.	altri circuiti	K secur.
L12.1.3	3F+N+PE	multi	20	43	30			-	ravv.		1

Sezione Conduttori [mm ²]			R_{cavo} [mΩ]	X_{cavo} [mΩ]	R_{tot} [mΩ]	X_{tot} [mΩ]	ΔV_{cavo} [%]	ΔV_{tot} [%]	$\Delta V_{max prog}$ [%]
fase	neutro	PE							
1x 16	1x 16	1x 16	23,15	1,63	39,57 (1127,42)	17,9 (826,84)	0,08	0,99 (0,37)	4

$I_b [A]$	$I_z [A]$	$I_{cc max inizio linea} [kA]$	$I_{cc max Fine linea} [kA]$	$I_{ccmin fine linea} [kA]$	$I_{cc Terra} [kA]$
7,31	80	10,99 (0,18)	5,84 (0,18)	1,19 (0,14)	1,19 (0,14)

Designazione / Conduttore

FTG18OM16-0,6/1kV - B2ca-s1a,d1,a1/Cu

INTERRUTTORE

Utenza	Interruttore	Poli	Curva Sganciatore	$I_n [A]$	$I_r [A]$	$T_r [s]$	$I_m [kA]$	$I_{sd} [kA]$
Siglatura	$T_{sd} [s]$	I_i	$I_g [xI_n - A]$	$T_g [s]$	Differenz.	Classe	$I_{\Delta n} [A]$	$T_{\Delta n} [ms]$
C001 QILL1 Illum. Urbania 1	NSX100 B	4	MicroL2.2	40	16,2	-	0,16	0,16
Q12.1.3	4	-	-	-				

VERIFICHE PROTEZIONI

Sovraccarico	Corto Circuito massimo	Corto Circuito minimo	Persone
SI	SI	SI	NO

PROGETTAZIONE ATI:

CALCOLI E VERIFICHE

QUADRO: [QGBT] QUADRO GENERALE DI BASSA TENSIONE

LINEA: C002 QISC Q IMP SIC E COM

CARATTERISTICHE GENERALI DELLA LINEA

P [kW]	$I_b [A]/I_{nm} [A]$	$I_{b L1} [A]$	$I_{b L2} [A]$	$I_{b L3} [A]$	cos ϕ_b	$K_{utilizzo}$	$K_{contemp.}$	η
4,18	14,67	3,66	14,67	4,4	0,8			

CAVO

Siglatura	Derivazione	tipo cond.	Lungh. [m]	Posa 64-8	$T_{emp.} [^{\circ}C]$	n° supp.	Resistività [$^{\circ}K m/W$]	Prof. di Posa [m]	ravv. dist.	altri circuiti	K secur.
L12.1.4	3F+N+PE	multi	20	43	30			-	ravv.		1

Sezione Conduttori [mm ²]			$R_{cavo} [m\Omega]$	$X_{cavo} [m\Omega]$	$R_{tot} [m\Omega]$	$X_{tot} [m\Omega]$	$\Delta V_{cavo} [%]$	$\Delta V_{tot} [%]$	$\Delta V_{max prog} [%]$
fase	neutro	PE							
1x 6	1x 6	1x 6	61,73	1,91	78,15 (1166,0)	18,17 (827,11)	0,39	1,3 (0,68)	4

$I_b [A]$	$I_z [A]$	$I_{cc max inizio linea} [kA]$	$I_{cc max Fine linea} [kA]$	$I_{ccmin fine linea} [kA]$	$I_{cc Terra} [kA]$
14,67	44	10,99 (0,18)	3,16 (0,17)	0,64 (0,12)	0,64 (0,12)

Designazione / Conduttore

FTG18OM16-0,6/1kV - B2ca-s1a,d1,a1/Cu

INTERRUTTORE

Utenza	Interruttore	Poli	Curva Sganciatore	$I_n [A]$	$I_r [A]$	$T_r [s]$	$I_m [kA]$	$I_{sd} [kA]$
Siglatura	$T_{sd} [s]$	I_i	$I_g [xI_n - A]$	$T_g [s]$	Differenz.	Classe	$I_{\Delta n} [A]$	$T_{\Delta n} [ms]$
C002 QISC Q imp sic e com	NSX100 B	4	MicroL2.2	40	16,2	-	0,16	0,16
Q12.1.4	4	-	-	-				

VERIFICHE PROTEZIONI

Sovraccarico	Corto Circuito massimo	Corto Circuito minimo	Persone
SI	SI	SI	NO

PROGETTAZIONE ATI:

CALCOLI E VERIFICHE

QUADRO: [QGBT] QUADRO GENERALE DI BASSA TENSIONE

LINEA: C003 QFI1-1 Q FILTRO 1 URBANIA 1

CARATTERISTICHE GENERALI DELLA LINEA

P [kW]	$I_b [A]/I_{nm} [A]$	$I_{b L1} [A]$	$I_{b L2} [A]$	$I_{b L3} [A]$	cos ϕ_b	$K_{utilizzo}$	$K_{contemp.}$	η
5,58	11,25	11,25	8,57	9,38	0,83			

CAVO

Siglatura	Derivazione	tipo cond.	Lungh. [m]	Posa 64-8	$T_{emp.} [^{\circ}C]$	n° supp.	Resistività [$^{\circ}K m/W$]	Prof. di Posa [m]	ravv. dist.	altri circuiti	K secur.
L12.1.5	3F+N+PE	multi	300	43	30			-	ravv.		1

Sezione Conduttori [mm ²]			$R_{cavo} [m\Omega]$	$X_{cavo} [m\Omega]$	$R_{tot} [m\Omega]$	$X_{tot} [m\Omega]$	$\Delta V_{cavo} [%]$	$\Delta V_{tot} [%]$	$\Delta V_{max prog} [%]$
fase	neutro	PE							
1x 25	1x 25	1x 25	222,24	24,39	238,66 (1326,51)	40,65 (849,59)	1,16	2,07 (1,45)	4

$I_b [A]$	$I_z [A]$	$I_{cc max inizio linea} [kA]$	$I_{cc max Fine linea} [kA]$	$I_{ccmin fine linea} [kA]$	$I_{cc Terra} [kA]$
11,25	105	10,99 (0,18)	1,04 (0,16)	0,22 (0,09)	0,22 (0,09)

Designazione / Conduttore

FTG18OM16-0,6/1kV - B2ca-s1a,d1,a1/Cu

INTERRUTTORE

Utenza	Interruttore	Poli	Curva Sganciatore	$I_n [A]$	$I_r [A]$	$T_r [s]$	$I_m [kA]$	$I_{sd} [kA]$
Siglatura	$T_{sd} [s]$	I_i	$I_g [xI_n - A]$	$T_g [s]$	Differenz.	Classe	$I_{\Delta n} [A]$	$T_{\Delta n} [ms]$
C003 QFI1-1 Q filtro 1 Urbania 1	NSX100 B	4	MicroL2.2	40	16,2	-	0,16	0,16
Q12.1.5	4	-	-	-				

VERIFICHE PROTEZIONI

Sovraccarico	Corto Circuito massimo	Corto Circuito minimo	Persone
SI	SI	SI	NO

PROGETTAZIONE ATI:

CALCOLI E VERIFICHE

QUADRO: [QGBT] QUADRO GENERALE DI BASSA TENSIONE

LINEA: C004 QFI2-1 Q FILTRO 2 URBANIA 1

CARATTERISTICHE GENERALI DELLA LINEA

P [kW]	$I_b [A]/I_{nm} [A]$	$I_{b L1} [A]$	$I_{b L2} [A]$	$I_{b L3} [A]$	cos ϕ_b	$K_{utilizzo}$	$K_{contemp.}$	η
5,58	11,25	11,25	8,57	9,38	0,83			

CAVO

Siglatura	Derivazione	tipo cond.	Lungh. [m]	Posa 64-8	$T_{emp.} [^{\circ}C]$	n° supp.	Resistività [$^{\circ}K m/W$]	Prof. di Posa [m]	ravv. dist.	altri circuiti	K secur.
L12.1.6	3F+N+PE	multi	600	43	30			-	ravv.		1

Sezione Conduttori [mm ²]			$R_{cavo} [m\Omega]$	$X_{cavo} [m\Omega]$	$R_{tot} [m\Omega]$	$X_{tot} [m\Omega]$	$\Delta V_{cavo} [%]$	$\Delta V_{tot} [%]$	$\Delta V_{max prog} [%]$
fase	neutro	PE							
1x 35	1x 25	1x 25	317,49	46,98	333,91 (1421,75)	63,24 (872,18)	1,71	2,62 (2)	4

$I_b [A]$	$I_z [A]$	$I_{cc max inizio linea} [kA]$	$I_{cc max Fine linea} [kA]$	$I_{ccmin fine linea} [kA]$	$I_{cc Terra} [kA]$
11,25	128	10,99 (0,18)	0,74 (0,15)	0,13 (0,07)	0,13 (0,07)

Designazione / Conduttore

FTG18OM16-0,6/1kV - B2ca-s1a,d1,a1/Cu

INTERRUTTORE

Utenza	Interruttore	Poli	Curva Sganciatore	$I_n [A]$	$I_r [A]$	$T_r [s]$	$I_m [kA]$	$I_{sd} [kA]$
Siglatura	$T_{sd} [s]$	I_i	$I_g [xI_n - A]$	$T_g [s]$	Differenz.	Classe	$I_{\Delta n} [A]$	$T_{\Delta n} [ms]$
C004 QFI2-1 Q filtro 2 Urbania 1	NSX100 B	4	MicroL2.2	40	16,2	-	0,16	0,16
Q12.1.6	4	-	-	-				

VERIFICHE PROTEZIONI

Sovraccarico	Corto Circuito massimo	Corto Circuito minimo	Persone
SI	SI	SI	NO

PROGETTAZIONE ATI:

CALCOLI E VERIFICHE

QUADRO: [QGBT] QUADRO GENERALE DI BASSA TENSIONE

LINEA: C005 QILL2 ILLUM. URBANIA 2

CARATTERISTICHE GENERALI DELLA LINEA

P [kW]	$I_b [A]/I_{nm} [A]$	$I_{b L1} [A]$	$I_{b L2} [A]$	$I_{b L3} [A]$	cos ϕ_b	$K_{utilizzo}$	$K_{contemp.}$	η
3,9	7,31	7,31	6,23	6,23	0,85			

CAVO

Siglatura	Derivazione	tipo cond.	Lungh. [m]	Posa 64-8	$T_{emp.} [^{\circ}C]$	n° supp.	Resistività [$^{\circ}K m/W$]	Prof. di Posa [m]	ravv. dist.	altri circuiti	K secur.
L12.1.7	3F+N+PE	multi	20	43	30			-	ravv.		1

Sezione Conduttori [mm ²]			$R_{cavo} [m\Omega]$	$X_{cavo} [m\Omega]$	$R_{tot} [m\Omega]$	$X_{tot} [m\Omega]$	$\Delta V_{cavo} [%]$	$\Delta V_{tot} [%]$	$\Delta V_{max prog} [%]$
fase	neutro	PE							
1x 16	1x 16	1x 16	23,15	1,63	39,57 (1127,42)	17,9 (826,84)	0,08	0,99 (0,37)	4

$I_b [A]$	$I_z [A]$	$I_{cc max inizio linea} [kA]$	$I_{cc max Fine linea} [kA]$	$I_{ccmin fine linea} [kA]$	$I_{cc Terra} [kA]$
7,31	80	10,99 (0,18)	5,84 (0,18)	1,19 (0,14)	1,19 (0,14)

Designazione / Conduttore

FTG18OM16-0,6/1kV - B2ca-s1a,d1,a1/Cu

INTERRUTTORE

Utenza	Interruttore	Poli	Curva Sganciatore	$I_n [A]$	$I_r [A]$	$T_r [s]$	$I_m [kA]$	$I_{sd} [kA]$
Siglatura	$T_{sd} [s]$	I_i	$I_g [xI_n - A]$	$T_g [s]$	Differenz.	Classe	$I_{\Delta n} [A]$	$T_{\Delta n} [ms]$
C005 QILL2 Illum. Urbania 2	NSX100 B	4	MicroL2.2	40	16,2	-	0,16	0,16
Q12.1.7	4	-	-	-				

VERIFICHE PROTEZIONI

Sovraccarico	Corto Circuito massimo	Corto Circuito minimo	Persone
SI	SI	SI	NO

PROGETTAZIONE ATI:

CALCOLI E VERIFICHE

QUADRO: [QGBT] QUADRO GENERALE DI BASSA TENSIONE

LINEA: C006 QFI1-2 Q FILTRO 1 URBANIA 2

CARATTERISTICHE GENERALI DELLA LINEA

P [kW]	$I_b [A]/I_{nm} [A]$	$I_{b L1} [A]$	$I_{b L2} [A]$	$I_{b L3} [A]$	cos φ_b	$K_{utilizzo}$	$K_{contemp.}$	η
5,58	11,25	11,25	8,57	9,38	0,83			

CAVO

Siglatura	Derivazione	tipo cond.	Lungh. [m]	Posa 64-8	$T_{emp.} [^{\circ}C]$	n° supp.	Resistività [$^{\circ}K m/W$]	Prof. di Posa [m]	ravv. dist.	altri circuiti	K secur.
L12.1.8	3F+N+PE	multi	300	43	30			-	ravv.		1

Sezione Conduttori [mm ²]			$R_{cavo} [m\Omega]$	$X_{cavo} [m\Omega]$	$R_{tot} [m\Omega]$	$X_{tot} [m\Omega]$	$\Delta V_{cavo} [%]$	$\Delta V_{tot} [%]$	$\Delta V_{max prog} [%]$
fase	neutro	PE							
1x 25	1x 25	1x 25	222,24	24,39	238,66 (1326,51)	40,65 (849,59)	1,16	2,07 (1,45)	4

$I_b [A]$	$I_z [A]$	$I_{cc max inizio linea} [kA]$	$I_{cc max Fine linea} [kA]$	$I_{ccmin fine linea} [kA]$	$I_{cc Terra} [kA]$
11,25	105	10,99 (0,18)	1,04 (0,16)	0,22 (0,09)	0,22 (0,09)

Designazione / Conduttore

FTG18OM16-0,6/1kV - B2ca-s1a,d1,a1/Cu

INTERRUTTORE

Utenza	Interruttore	Poli	Curva Sganciato	$I_n [A]$	$I_r [A]$	$T_r [s]$	$I_m [kA]$	$I_{sd} [kA]$
Siglatura	$T_{sd} [s]$	I_i	$I_g [xI_n - A]$	$T_g [s]$	Differenz.	Classe	$I_{\Delta n} [A]$	$T_{\Delta n} [ms]$
C006 QFI1-2 Q filtro 1 Urbania 2	NSX100 B	4	MicroL2.2	40	16,2	-	0,16	0,16
Q12.1.8	4	-	-	-				

VERIFICHE PROTEZIONI

Sovraccarico	Corto Circuito massimo	Corto Circuito minimo	Persone
SI	SI	SI	NO

PROGETTAZIONE ATI:

CALCOLI E VERIFICHE

QUADRO: [QGBT] QUADRO GENERALE DI BASSA TENSIONE

LINEA: C007 QFI2-2 Q FILTRO 2 URBANIA 2

CARATTERISTICHE GENERALI DELLA LINEA

P [kW]	$I_b [A]/I_{nm} [A]$	$I_{b L1} [A]$	$I_{b L2} [A]$	$I_{b L3} [A]$	cos φ_b	$K_{utilizzo}$	$K_{contemp.}$	η
5,58	11,25	11,25	8,57	9,38	0,83			

CAVO

Siglatura	Derivazione	tipo cond.	Lungh. [m]	Posa 64-8	$T_{emp.} [^{\circ}C]$	n° supp.	Resistività [$^{\circ}K m/W$]	Prof. di Posa [m]	ravv. dist.	altri circuiti	K secur.
L12.1.9	3F+N+PE	multi	600	43	30			-	ravv.		1

Sezione Conduttori [mm ²]			$R_{cavo} [m\Omega]$	$X_{cavo} [m\Omega]$	$R_{tot} [m\Omega]$	$X_{tot} [m\Omega]$	$\Delta V_{cavo} [%]$	$\Delta V_{tot} [%]$	$\Delta V_{max prog} [%]$
fase	neutro	PE							
1x 35	1x 25	1x 25	317,49	46,98	333,91 (1421,75)	63,24 (872,18)	1,71	2,62 (2)	4

$I_b [A]$	$I_z [A]$	$I_{cc max inizio linea [kA]}$	$I_{cc max Fine linea [kA]}$	$I_{ccmin fine linea [kA]}$	$I_{cc Terra [kA]}$
11,25	128	10,99 (0,18)	0,74 (0,15)	0,13 (0,07)	0,13 (0,07)

Designazione / Conduttore

FTG18OM16-0,6/1kV - B2ca-s1a,d1,a1/Cu

INTERRUTTORE

Utenza	Interruttore	Poli	Curva Sganciatore	$I_n [A]$	$I_r [A]$	$T_r [s]$	$I_m [kA]$	$I_{sd} [kA]$
Siglatura	$T_{sd} [s]$	I_i	$I_g [xI_n - A]$	$T_g [s]$	Differenz.	Classe	$I_{\Delta n} [A]$	$T_{\Delta n} [ms]$
C007 QFI2-2 Q filtro 2 Urbania 2	NSX100 B	4	MicroL2.2	40	16,2	-	0,16	0,16
Q12.1.9	4	-	-	-				

VERIFICHE PROTEZIONI

Sovraccarico	Corto Circuito massimo	Corto Circuito minimo	Persone
SI	SI	SI	NO

PROGETTAZIONE ATI:

CALCOLI E VERIFICHE

QUADRO: [QGBT] QUADRO GENERALE DI BASSA TENSIONE

LINEA: C301 AUX AUSILIARI

CARATTERISTICHE GENERALI DELLA LINEA

P [kW]	$I_b [A]/I_{nm} [A]$	$I_{b L1} [A]$	$I_{b L2} [A]$	$I_{b L3} [A]$	cos ϕ_b	$K_{utilizzo}$	$K_{contemp.}$	η
0,2	1,08	1,08	0	0	0,8	1		

CAVO

Siglatura	Derivazione	tipo cond.	Lungh. [m]	Posa 64-8	$T_{emp.} [^{\circ}C]$	n° supp.	Resistività [$^{\circ}K m/W$]	Prof. di Posa [m]	ravv. dist.	altri circuiti	K secur.
L12.1.10	F+N+PE	multi	5	21	30			-	ravv.		1

Sezione Conduttori [mm ²]	$R_{cavo} [m\Omega]$	$X_{cavo} [m\Omega]$	$R_{tot} [m\Omega]$	$X_{tot} [m\Omega]$	$\Delta V_{cavo} [%]$	$\Delta V_{tot} [%]$	$\Delta V_{max prog} [%]$
fase neutro PE 1x 2,5 1x 2,5 1x 2,5	37,04	0,55	53,46 (1141,31)	16,81 (825,75)	0,03	0,94 (0,32)	4

$I_b [A]$	$I_z [A]$	$I_{cc max inizio linea} [kA]$	$I_{cc max Fine linea} [kA]$	$I_{ccmin fine linea} [kA]$	$I_{cc Terra} [kA]$
1,08	30	5,16 (0,18)	2,1 (0,17)	0,91 (0,13)	0,91 (0,13)

Designazione / Conduttore

FG16OM16-0,6/1 kV - Cca-s1b,d1,a1/Cu

INTERRUTTORE

Utenza	Interruttore	Poli	Curva Sganciatore	$I_n [A]$	$I_r [A]$	$T_r [s]$	$I_m [kA]$	$I_{sd} [kA]$
Siglatura	$T_{sd} [s]$	I_i	$I_g [xI_n - A]$	$T_g [s]$	Differenz.	Classe	$I_{\Delta n} [A]$	$T_{\Delta n} [ms]$
C301 Aux Ausiliari	iC40 a	1+N	C	10	10	-	0,1	0,1
Q12.1.10	1+N	-	-	-	Vigi	A	0,03	Ist.

VERIFICHE PROTEZIONI

Sovraccarico	Corto Circuito massimo	Corto Circuito minimo	Persone
SI	SI	SI	SI

PROGETTAZIONE ATI:

CALCOLI E VERIFICHE

QUADRO: [QGBT] QUADRO GENERALE DI BASSA TENSIONE

LINEA: C401 RISERVA

CARATTERISTICHE GENERALI DELLA LINEA

P [kW]	$I_b [A]/I_{nm} [A]$	$I_{b L1} [A]$	$I_{b L2} [A]$	$I_{b L3} [A]$	cos φ_b	$K_{utilizzo}$	$K_{contemp.}$	η
0	0	0	0	0				

INTERRUTTORE

Utenza	Interruttore	Poli	Curva Sganciatore	$I_n [A]$	$I_r [A]$	$T_r [s]$	$I_m [kA]$	$I_{sd} [kA]$
Siglatura	$T_{sd} [s]$	I_i	$I_g [xI_n - A]$	$T_g [s]$	Differenz.	Classe	$I_{\Delta n} [A]$	$T_{\Delta n} [ms]$
C401 Riserva	iC60 N	4	C			-		
Q12.1.11	4	-	-	-				

CALCOLI E VERIFICHE

QUADRO: [QGBT] QUADRO GENERALE DI BASSA TENSIONE

LINEA: C402 RISERVA

CARATTERISTICHE GENERALI DELLA LINEA

P [kW]	$I_b [A]/I_{nm} [A]$	$I_{b L1} [A]$	$I_{b L2} [A]$	$I_{b L3} [A]$	cos φ_b	$K_{utilizzo}$	$K_{contemp.}$	η
0	0	0	0	0				

INTERRUTTORE

Utenza	Interruttore	Poli	Curva Sganciatore	$I_n [A]$	$I_r [A]$	$T_r [s]$	$I_m [kA]$	$I_{sd} [kA]$
Siglatura	$T_{sd} [s]$	I_i	$I_g [xI_n - A]$	$T_g [s]$	Differenz.	Classe	$I_{\Delta n} [A]$	$T_{\Delta n} [ms]$
C402 Riserva	iC60 N	4	C			-		
Q12.1.12	4	-	-	-				

PROGETTAZIONE ATI:

CALCOLI E VERIFICHE

QUADRO: [QILL1] QUADRO ILLUMINAZIONE URBANIA 1

LINEA: GEN GENERALE URBANIA 1

CARATTERISTICHE GENERALI DELLA LINEA

P [kW]	$I_b [A]/I_{nm} [A]$	$I_{b L1} [A]$	$I_{b L2} [A]$	$I_{b L3} [A]$	cos φ_b	$K_{utilizzo}$	$K_{contemp.}$	η
3,9	7,31	7,31	6,23	6,23	0,85		1	

SEZIONATORE

Siglatura	Modello	$I_n [A]$	$U_{imp} [kV]$	$I_{cm} / I_{\Delta m} [kA]$	$I_{cw} [kA]$	Coordin. interr. Monte [kA]
S1	NSXm50NA	50	8	1,28	0,90	25

CALCOLI E VERIFICHE

QUADRO: [QILL1] QUADRO ILLUMINAZIONE URBANIA 1

LINEA: SPIE PRESENZA TENSIONE

CARATTERISTICHE GENERALI DELLA LINEA

P [kW]	$I_b [A]/I_{nm} [A]$	$I_{b L1} [A]$	$I_{b L2} [A]$	$I_{b L3} [A]$	cos φ_b	$K_{utilizzo}$	$K_{contemp.}$	η
0	0	0	0	0				

CALCOLI E VERIFICHE

QUADRO: [QILL1] QUADRO ILLUMINAZIONE URBANIA 1

LINEA: C201 PERMANENTE SICUREZZA

CARATTERISTICHE GENERALI DELLA LINEA

P [kW]	$I_b [A]/I_{nm} [A]$	$I_{b L1} [A]$	$I_{b L2} [A]$	$I_{b L3} [A]$	cos φ_b	$K_{utilizzo}$	$K_{contemp.}$	η
2,2	3,52	3,52	3,52	3,52	0,9	1		

CAVO

Siglatura	Derivazione	tipo cond.	Lungh. [m]	Posa 64-8	$T_{emp.} [^{\circ}C]$	n° supp.	Resistività [$^{\circ}K m/W$]	Prof. di Posa [m]	ravv. dist.	altri circuiti	K secur.
L13.1.2	3F+N+PE	uni	700	13	30	1		-	ravv.		1

Sezione Conduttori [mm ²]	$R_{cavo} [m\Omega]$	$X_{cavo} [m\Omega]$	$R_{tot} [m\Omega]$	$X_{tot} [m\Omega]$	$\Delta V_{cavo} [%]$	$\Delta V_{tot} [%]$	$\Delta V_{max prog} [%]$
fase neutro PE 1x 10 1x 10 1x 10	1296,4	83,3	1335,97 (2423,82)	101,2 (910,14)	2,21	3,2 (2,58)	4

$I_b [A]$	$I_z [A]$	$I_{cc max inizio linea} [kA]$	$I_{cc max Fine linea} [kA]$	$I_{ccmin fine linea} [kA]$	$I_{cc Terra} [kA]$
3,52	80	5,84 (0,18)	0,18 (0,09)	0,04 (0,03)	0,04 (0,03)

Designazione / Conduttore

FTG18M16-0,6/1kV - B2ca-s1a,d1,a1/Cu

INTERRUTTORE

Utenza	Interruttore	Poli	Curva Sganciatore	$I_n [A]$	$I_r [A]$	$T_r [s]$	$I_m [kA]$	$I_{sd} [kA]$
Siglatura	$T_{sd} [s]$	I_i	$I_g [xI_n - A]$	$T_g [s]$	Differenz.	Classe	$I_{\Delta n} [A]$	$T_{\Delta n} [ms]$
C201 Permanente sicurezza	Reflex iC60 N	4	C	10	10	-	0,1	0,1
Q13.1.2	4	-	-	-	Vigi	A	0,3	Ist.

VERIFICHE PROTEZIONI

Sovraccarico	Corto Circuito massimo	Corto Circuito minimo	Persone
SI	SI	SI	SI

PROGETTAZIONE ATI:

CALCOLI E VERIFICHE

QUADRO: [QILL1] QUADRO ILLUMINAZIONE URBANIA 1

LINEA: C202 LUMINANZOMETRO IMBOCCO OVEST

CARATTERISTICHE GENERALI DELLA LINEA

P [kW]	$I_b [A]/I_{nm} [A]$	$I_{b L1} [A]$	$I_{b L2} [A]$	$I_{b L3} [A]$	cos ϕ_b	$K_{utilizzo}$	$K_{contemp.}$	η
0,5	2,71	2,71	0	0	0,8	1		

CAVO

Siglatura	Derivazione	tipo cond.	Lungh. [m]	Posa 64-8	$T_{emp.} [^{\circ}C]$	n° supp.	Resistività [$^{\circ}K m/W$]	Prof. di Posa [m]	ravv. dist.	altri circuiti	K secur.
L13.1.3	F+N+PE	multi	150	13	30	1		-	ravv.		1

Sezione Conduttori [mm ²]	$R_{cavo} [m\Omega]$	$X_{cavo} [m\Omega]$	$R_{tot} [m\Omega]$	$X_{tot} [m\Omega]$	$\Delta V_{cavo} [%]$	$\Delta V_{tot} [%]$	$\Delta V_{max prog} [%]$
fase neutro PE 1x 2,5 1x 2,5 1x 2,5	1111,2	16,35	1150,77 (2238,62)	34,25 (843,19)	2,59	3,59 (2,97)	4

$I_b [A]$	$I_z [A]$	$I_{cc max inizio linea} [kA]$	$I_{cc max Fine linea} [kA]$	$I_{ccmin fine linea} [kA]$	$I_{cc Terra} [kA]$
2,71	36	2,7 (0,17)	0,1 (0,07)	0,04 (0,03)	0,04 (0,03)

Designazione / Conduttore

FG16OM16-0,6/1 kV - Cca-s1b,d1,a1/Cu

INTERRUTTORE

Utenza	Interruttore	Poli	Curva Sganciatore	$I_n [A]$	$I_r [A]$	$T_r [s]$	$I_m [kA]$	$I_{sd} [kA]$
Siglatura	$T_{sd} [s]$	I_i	$I_g [xI_n - A]$	$T_g [s]$	Differenz.	Classe	$I_{\Delta n} [A]$	$T_{\Delta n} [ms]$
C202 Luminanzometro imbocco ovest	iC40 a	1+N	C	10	10	-	0,1	0,1
Q13.1.3	1+N	-	-	-	Vigi	A	0,3	Ist.

VERIFICHE PROTEZIONI

Sovraccarico	Corto Circuito massimo	Corto Circuito minimo	Persone
SI	SI	SI	SI

PROGETTAZIONE ATI:

CALCOLI E VERIFICHE

QUADRO: [QILL1] QUADRO ILLUMINAZIONE URBANIA 1

LINEA: C203 LUMINANZOMETRO IMBOCCO EST

CARATTERISTICHE GENERALI DELLA LINEA

P [kW]	$I_b [A]/I_{nm} [A]$	$I_{b L1} [A]$	$I_{b L2} [A]$	$I_{b L3} [A]$	$\cos \varphi_b$	$K_{utilizzo}$	$K_{contemp.}$	η
0,5	2,71	0	2,71	0	0,8	1		

CAVO

Siglatura	Derivazione	tipo cond.	Lungh. [m]	Posa 64-8	$T_{emp.} [^{\circ}C]$	n° supp.	Resistività [$^{\circ}K m/W$]	Prof. di Posa [m]	ravv. dist.	altri circuiti	K secur.
L13.1.4	F+N+PE	multi	800	13	30	1		-	ravv.		1

Sezione Conduttori [mm ²]	$R_{cavo} [m\Omega]$	$X_{cavo} [m\Omega]$	$R_{tot} [m\Omega]$	$X_{tot} [m\Omega]$	$\Delta V_{cavo} [%]$	$\Delta V_{tot} [%]$	$\Delta V_{max prog} [%]$
fase neutro PE 1x 16 1x 16 1x 16	926,0	65,36	965,57 (2053,42)	83,26 (892,2)	2,25	3,24 (2,62)	4

$I_b [A]$	$I_z [A]$	$I_{cc max inizio linea} [kA]$	$I_{cc max Fine linea} [kA]$	$I_{ccmin fine linea} [kA]$	$I_{cc Terra} [kA]$
2,71	115	2,7 (0,17)	0,13 (0,08)	0,05 (0,04)	0,05 (0,04)

Designazione / Conduttore

FG16OM16-0,6/1 kV - Cca-s1b,d1,a1/Cu

INTERRUTTORE

Utenza	Interruttore	Poli	Curva Sganciatore	$I_n [A]$	$I_r [A]$	$T_r [s]$	$I_m [kA]$	$I_{sd} [kA]$
Siglatura	$T_{sd} [s]$	I_i	$I_g [xI_n - A]$	$T_g [s]$	Differenz.	Classe	$I_{\Delta n} [A]$	$T_{\Delta n} [ms]$
C203 Luminanzometro imbocco est	iC40 a	1+N	C	10	10	-	0,1	0,1
Q13.1.4	1+N	-	-	-	Vigi	A	0,3	Ist.

VERIFICHE PROTEZIONI

Sovraccarico	Corto Circuito massimo	Corto Circuito minimo	Persone
SI	SI	SI	SI

PROGETTAZIONE ATI:

CALCOLI E VERIFICHE

QUADRO: [QILL1] QUADRO ILLUMINAZIONE URBANIA 1

LINEA: C204 CONTROLLO ILLUMINAZIONE

CARATTERISTICHE GENERALI DELLA LINEA

P [kW]	$I_b [A]/I_{nm} [A]$	$I_{b L1} [A]$	$I_{b L2} [A]$	$I_{b L3} [A]$	cos φ_b	$K_{utilizzo}$	$K_{contemp.}$	η
0,5	2,71	0	0	2,71	0,8	1		

CAVO

Siglatura	Derivazione	tipo cond.	Lungh. [m]	Posa 64-8	$T_{emp.} [^{\circ}C]$	n° supp.	Resistività [$^{\circ}K m/W$]	Prof. di Posa [m]	ravv. dist.	altri circuiti	K secur.
L13.1.5	F+N+PE	multi	5	21	30			-	ravv.		1

Sezione Conduttori [mm ²] fase neutro PE	$R_{cavo} [m\Omega]$	$X_{cavo} [m\Omega]$	$R_{tot} [m\Omega]$	$X_{tot} [m\Omega]$	$\Delta V_{cavo} [%]$	$\Delta V_{tot} [%]$	$\Delta V_{max prog} [%]$
1x 2,5 1x 2,5 1x 2,5	37,04	0,55	76,61 (1164,46)	18,44 (827,38)	0,08	1,07 (0,45)	4

$I_b [A]$	$I_z [A]$	$I_{cc max inizio linea} [kA]$	$I_{cc max Fine linea} [kA]$	$I_{ccmin fine linea} [kA]$	$I_{cc Terra} [kA]$
2,71	30	2,7 (0,17)	1,52 (0,17)	0,65 (0,13)	0,65 (0,13)

Designazione / Conduttore

FG16OM16-0,6/1 kV - Cca-s1b,d1,a1/Cu

INTERRUTTORE

Utenza	Interruttore	Poli	Curva Sganciatore	$I_n [A]$	$I_r [A]$	$T_r [s]$	$I_m [kA]$	$I_{sd} [kA]$
Siglatura	$T_{sd} [s]$	I_i	$I_g [xI_n - A]$	$T_g [s]$	Differenz.	Classe	$I_{\Delta n} [A]$	$T_{\Delta n} [ms]$
C204 Controllo illuminazione	iC40 a	1+N	C	10	10	-	0,1	0,1
Q13.1.5	1+N	-	-	-	Vigi	A	0,03	Ist.

VERIFICHE PROTEZIONI

Sovraccarico	Corto Circuito massimo	Corto Circuito minimo	Persone
SI	SI	SI	SI

PROGETTAZIONE ATI:

CALCOLI E VERIFICHE

QUADRO: [QILL1] QUADRO ILLUMINAZIONE URBANIA 1

LINEA: N301 AUX AUSILIARI

CARATTERISTICHE GENERALI DELLA LINEA

P [kW]	$I_b [A]/I_{nm} [A]$	$I_{b L1} [A]$	$I_{b L2} [A]$	$I_{b L3} [A]$	cos ϕ_b	$K_{utilizzo}$	$K_{contemp.}$	η
0,2	1,08	1,08	0	0	0,8	1		

CAVO

Siglatura	Derivazione	tipo cond.	Lungh. [m]	Posa 64-8	$T_{emp.} [^{\circ}C]$	n° supp.	Resistività [$^{\circ}K m/W$]	Prof. di Posa [m]	ravv. dist.	altri circuiti	K secur.
L13.1.6	F+N+PE	multi	5	21	30			-	ravv.		1

Sezione Conduttori [mm ²] fase neutro PE	$R_{cavo} [m\Omega]$	$X_{cavo} [m\Omega]$	$R_{tot} [m\Omega]$	$X_{tot} [m\Omega]$	$\Delta V_{cavo} [%]$	$\Delta V_{tot} [%]$	$\Delta V_{max prog} [%]$
1x 2,5 1x 2,5 1x 2,5	37,04	0,55	76,61 (1164,46)	18,44 (827,38)	0,03	1,02 (0,4)	4

$I_b [A]$	$I_z [A]$	$I_{cc max inizio linea} [kA]$	$I_{cc max Fine linea} [kA]$	$I_{ccmin fine linea} [kA]$	$I_{cc Terra} [kA]$
1,08	30	2,7 (0,17)	1,52 (0,17)	0,65 (0,13)	0,65 (0,13)

Designazione / Conduttore

FG16OM16-0,6/1 kV - Cca-s1b,d1,a1/Cu

INTERRUTTORE

Utenza	Interruttore	Poli	Curva Sganciatore	$I_n [A]$	$I_r [A]$	$T_r [s]$	$I_m [kA]$	$I_{sd} [kA]$
Siglatura	$T_{sd} [s]$	I_i	$I_g [xI_n - A]$	$T_g [s]$	Differenz.	Classe	$I_{\Delta n} [A]$	$T_{\Delta n} [ms]$
N301 Aux Ausiliari	iC40 a	1+N	C	10	10	-	0,1	0,1
Q13.1.6	1+N	-	-	-	Vigi	A	0,03	Ist.

VERIFICHE PROTEZIONI

Sovraccarico	Corto Circuito massimo	Corto Circuito minimo	Persone
SI	SI	SI	SI

PROGETTAZIONE ATI:

CALCOLI E VERIFICHE

QUADRO: [QILL1] QUADRO ILLUMINAZIONE URBANIA 1

LINEA: N401 RISERVA

CARATTERISTICHE GENERALI DELLA LINEA

P [kW]	$I_b [A]/I_{nm} [A]$	$I_{b L1} [A]$	$I_{b L2} [A]$	$I_{b L3} [A]$	cos φ_b	$K_{utilizzo}$	$K_{contemp.}$	η
0	0	0	0	0				

INTERRUTTORE

Utenza	Interruttore	Poli	Curva Sganciatore	$I_n [A]$	$I_r [A]$	$T_r [s]$	$I_m [kA]$	$I_{sd} [kA]$
Siglatura	$T_{sd} [s]$	I_i	$I_g [xI_n - A]$	$T_g [s]$	Differenz.	Classe	$I_{\Delta n} [A]$	$T_{\Delta n} [ms]$
N401 Riserva	iC40 a	1+N	C	10	10	-	0,1	0,1
Q13.1.7	1+N	-	-	-	Vigi	A	0,3	Ist.

CALCOLI E VERIFICHE

QUADRO: [QILL1] QUADRO ILLUMINAZIONE URBANIA 1

LINEA: N402 RISERVA

CARATTERISTICHE GENERALI DELLA LINEA

P [kW]	$I_b [A]/I_{nm} [A]$	$I_{b L1} [A]$	$I_{b L2} [A]$	$I_{b L3} [A]$	cos φ_b	$K_{utilizzo}$	$K_{contemp.}$	η
0	0	0	0	0				

INTERRUTTORE

Utenza	Interruttore	Poli	Curva Sganciatore	$I_n [A]$	$I_r [A]$	$T_r [s]$	$I_m [kA]$	$I_{sd} [kA]$
Siglatura	$T_{sd} [s]$	I_i	$I_g [xI_n - A]$	$T_g [s]$	Differenz.	Classe	$I_{\Delta n} [A]$	$T_{\Delta n} [ms]$
N402 Riserva	iC40 a	3+N	C	10	10	-	0,1	0,1
Q13.1.8	3+N	-	-	-	Vigi	A	0,3	Ist.

PROGETTAZIONE ATI:

CALCOLI E VERIFICHE

QUADRO: [QILL2] QUADRO ILLUMINAZIONE URBANIA 2

LINEA: GEN GENERALE URBANIA 2

CARATTERISTICHE GENERALI DELLA LINEA

P [kW]	$I_b [A]/I_{nm} [A]$	$I_{b L1} [A]$	$I_{b L2} [A]$	$I_{b L3} [A]$	cos φ_b	$K_{utilizzo}$	$K_{contemp.}$	η
3,9	7,31	7,31	6,23	6,23	0,85		1	

SEZIONATORE

Siglatura	Modello	$I_n [A]$	$U_{imp} [kV]$	$I_{cm} / I_{\Delta m} [kA]$	$I_{cw} [kA]$	Coordin. interr. Monte [kA]
S1	NSXm50NA	50	8	1,28	0,90	25

CALCOLI E VERIFICHE

QUADRO: [QILL2] QUADRO ILLUMINAZIONE URBANIA 2

LINEA: SPIE PRESENZA TENSIONE

CARATTERISTICHE GENERALI DELLA LINEA

P [kW]	$I_b [A]/I_{nm} [A]$	$I_{b L1} [A]$	$I_{b L2} [A]$	$I_{b L3} [A]$	cos φ_b	$K_{utilizzo}$	$K_{contemp.}$	η
0	0	0	0	0				

CALCOLI E VERIFICHE

QUADRO: [QILL2] QUADRO ILLUMINAZIONE URBANIA 2

LINEA: C201 PERMANENTE SICUREZZA

CARATTERISTICHE GENERALI DELLA LINEA

P [kW]	$I_b [A]/I_{nm} [A]$	$I_{b L1} [A]$	$I_{b L2} [A]$	$I_{b L3} [A]$	cos φ_b	$K_{utilizzo}$	$K_{contemp.}$	η
2,2	3,52	3,52	3,52	3,52	0,9	1		

CAVO

Siglatura	Derivazione	tipo cond.	Lungh. [m]	Posa 64-8	$T_{emp.} [^{\circ}C]$	n° supp.	Resistività [$^{\circ}K m/W$]	Prof. di Posa [m]	ravv. dist.	altri circuiti	K secur.
L14.1.2	3F+N+PE	uni	1000	13	30	1		-	ravv.		1

Sezione Conduttori [mm ²]	$R_{cavo} [m\Omega]$	$X_{cavo} [m\Omega]$	$R_{tot} [m\Omega]$	$X_{tot} [m\Omega]$	$\Delta V_{cavo} [%]$	$\Delta V_{tot} [%]$	$\Delta V_{max prog} [%]$
fase neutro PE 1x 16 1x 16 1x 16	1157,5	112,0	1197,07 (2284,92)	129,9 (938,84)	2,01	3 (2,38)	4

$I_b [A]$	$I_z [A]$	$I_{cc max inizio linea} [kA]$	$I_{cc max Fine linea} [kA]$	$I_{ccmin fine linea} [kA]$	$I_{cc Terra} [kA]$
3,52	107	5,84 (0,18)	0,21 (0,1)	0,04 (0,03)	0,04 (0,03)

Designazione / Conduttore

FTG18M16-0,6/1kV - B2ca-s1a,d1,a1/Cu

INTERRUTTORE

Utenza	Interruttore	Poli	Curva Sganciatore	$I_n [A]$	$I_r [A]$	$T_r [s]$	$I_m [kA]$	$I_{sd} [kA]$
Siglatura	$T_{sd} [s]$	I_i	$I_g [xI_n - A]$	$T_g [s]$	Differenz.	Classe	$I_{\Delta n} [A]$	$T_{\Delta n} [ms]$
C201 Permanente sicurezza	Reflex iC60 N	4	C	10	10	-	0,1	0,1
Q14.1.2	4	-	-	-	Vigi	A	0,3	Ist.

VERIFICHE PROTEZIONI

Sovraccarico	Corto Circuito massimo	Corto Circuito minimo	Persone
SI	SI	SI	SI

PROGETTAZIONE ATI:

CALCOLI E VERIFICHE

QUADRO: [QILL2] QUADRO ILLUMINAZIONE URBANIA 2

LINEA: C202 LUMINANZOMETRO IMBOCCO OVEST

CARATTERISTICHE GENERALI DELLA LINEA

P [kW]	$I_b [A]/I_{nm} [A]$	$I_{b L1} [A]$	$I_{b L2} [A]$	$I_{b L3} [A]$	$\cos \varphi_b$	$K_{utilizzo}$	$K_{contemp.}$	η
0,5	2,71	2,71	0	0	0,8	1		

CAVO

Siglatura	Derivazione	tipo cond.	Lungh. [m]	Posa 64-8	$T_{emp.} [^{\circ}C]$	n° supp.	Resistività [$^{\circ}K m/W$]	Prof. di Posa [m]	ravv. dist.	altri circuiti	K secur.
L14.1.3	F+N+PE	multi	150	13	30	1		-	ravv.		1

Sezione Conduttori [mm ²]	$R_{cavo} [m\Omega]$	$X_{cavo} [m\Omega]$	$R_{tot} [m\Omega]$	$X_{tot} [m\Omega]$	$\Delta V_{cavo} [%]$	$\Delta V_{tot} [%]$	$\Delta V_{max prog} [%]$
fase neutro PE 1x 2,5 1x 2,5 1x 2,5	1111,2	16,35	1150,77 (2238,62)	34,25 (843,19)	2,59	3,59 (2,97)	4

$I_b [A]$	$I_z [A]$	$I_{cc max inizio linea} [kA]$	$I_{cc max Fine linea} [kA]$	$I_{ccmin fine linea} [kA]$	$I_{cc Terra} [kA]$
2,71	36	2,7 (0,17)	0,1 (0,07)	0,04 (0,03)	0,04 (0,03)

Designazione / Conduttore

FG16OM16-0,6/1 kV - Cca-s1b,d1,a1/Cu

INTERRUTTORE

Utenza	Interruttore	Poli	Curva Sganciatore	$I_n [A]$	$I_r [A]$	$T_r [s]$	$I_m [kA]$	$I_{sd} [kA]$
Siglatura	$T_{sd} [s]$	I_i	$I_g [xI_n - A]$	$T_g [s]$	Differenz.	Classe	$I_{\Delta n} [A]$	$T_{\Delta n} [ms]$
C202 Luminanzometro imbocco ovest	iC40 a	1+N	C	10	10	-	0,1	0,1
Q14.1.3	1+N	-	-	-	Vigi	A	0,3	Ist.

VERIFICHE PROTEZIONI

Sovraccarico	Corto Circuito massimo	Corto Circuito minimo	Persone
SI	SI	SI	SI

PROGETTAZIONE ATI:

CALCOLI E VERIFICHE

QUADRO: [QILL2] QUADRO ILLUMINAZIONE URBANIA 2

LINEA: C203 LUMINANZOMETRO IMBOCCO EST

CARATTERISTICHE GENERALI DELLA LINEA

P [kW]	$I_b [A]/I_{nm} [A]$	$I_{b L1} [A]$	$I_{b L2} [A]$	$I_{b L3} [A]$	cos ϕ_b	$K_{utilizzo}$	$K_{contemp.}$	η
0,5	2,71	0	2,71	0	0,8	1		

CAVO

Siglatura	Derivazione	tipo cond.	Lungh. [m]	Posa 64-8	$T_{emp.} [^{\circ}C]$	n° supp.	Resistività [$^{\circ}K m/W$]	Prof. di Posa [m]	ravv. dist.	altri circuiti	K secur.
L14.1.4	F+N+PE	multi	1100	13	30	1		-	ravv.		1

Sezione Conduttori [mm ²]			$R_{cavo} [m\Omega]$	$X_{cavo} [m\Omega]$	$R_{tot} [m\Omega]$	$X_{tot} [m\Omega]$	$\Delta V_{cavo} [%]$	$\Delta V_{tot} [%]$	$\Delta V_{max prog} [%]$
fase	neutro	PE							
1x 25	1x 25	1x 16	814,88	89,43	854,45 (1942,3)	107,33 (916,27)	2,01	3 (2,38)	4

$I_b [A]$	$I_z [A]$	$I_{cc max inizio linea} [kA]$	$I_{cc max Fine linea} [kA]$	$I_{ccmin fine linea} [kA]$	$I_{cc Terra} [kA]$
2,71	149	2,7 (0,17)	0,14 (0,08)	0,06 (0,04)	0,04 (0,03)

Designazione / Conduttore

FG16OM16-0,6/1 kV - Cca-s1b,d1,a1/Cu

INTERRUTTORE

Utenza	Interruttore	Poli	Curva Sganciatore	$I_n [A]$	$I_r [A]$	$T_r [s]$	$I_m [kA]$	$I_{sd} [kA]$
Siglatura	$T_{sd} [s]$	I_i	$I_g [xI_n - A]$	$T_g [s]$	Differenz.	Classe	$I_{\Delta n} [A]$	$T_{\Delta n} [ms]$
C203 Luminanzometro imbocco est	iC40 a	1+N	C	10	10	-	0,1	0,1
Q14.1.4	1+N	-	-	-	Vigi	A	0,3	Ist.

VERIFICHE PROTEZIONI

Sovraccarico	Corto Circuito massimo	Corto Circuito minimo	Persone
SI	SI	SI	SI

PROGETTAZIONE ATI:

CALCOLI E VERIFICHE

QUADRO: [QILL2] QUADRO ILLUMINAZIONE URBANIA 2

LINEA: C204 CONTROLLO ILLUMINAZIONE

CARATTERISTICHE GENERALI DELLA LINEA

P [kW]	$I_b [A]/I_{nm} [A]$	$I_{b L1} [A]$	$I_{b L2} [A]$	$I_{b L3} [A]$	cos ϕ_b	$K_{utilizzo}$	$K_{contemp.}$	η
0,5	2,71	0	0	2,71	0,8	1		

CAVO

Siglatura	Derivazione	tipo cond.	Lungh. [m]	Posa 64-8	$T_{emp.} [^{\circ}C]$	n° supp.	Resistività [$^{\circ}K m/W$]	Prof. di Posa [m]	ravv. dist.	altri circuiti	K secur.
L14.1.5	F+N+PE	multi	5	21	30			-	ravv.		1

Sezione Conduttori [mm ²] fase neutro PE	$R_{cavo} [m\Omega]$	$X_{cavo} [m\Omega]$	$R_{tot} [m\Omega]$	$X_{tot} [m\Omega]$	$\Delta V_{cavo} [%]$	$\Delta V_{tot} [%]$	$\Delta V_{max prog} [%]$
1x 2,5 1x 2,5 1x 2,5	37,04	0,55	76,61 (1164,46)	18,44 (827,38)	0,08	1,07 (0,45)	4

$I_b [A]$	$I_z [A]$	$I_{cc max inizio linea} [kA]$	$I_{cc max Fine linea} [kA]$	$I_{ccmin fine linea} [kA]$	$I_{cc Terra} [kA]$
2,71	30	2,7 (0,17)	1,52 (0,17)	0,65 (0,13)	0,65 (0,13)

Designazione / Conduttore

FG16OM16-0,6/1 kV - Cca-s1b,d1,a1/Cu

INTERRUTTORE

Utenza	Interruttore	Poli	Curva Sganciatore	$I_n [A]$	$I_r [A]$	$T_r [s]$	$I_m [kA]$	$I_{sd} [kA]$
Siglatura	$T_{sd} [s]$	I_i	$I_g [xI_n - A]$	$T_g [s]$	Differenz.	Classe	$I_{\Delta n} [A]$	$T_{\Delta n} [ms]$
C204 Controllo illuminazione	iC40 a	1+N	C	10	10	-	0,1	0,1
Q14.1.5	1+N	-	-	-	Vigi	A	0,03	Ist.

VERIFICHE PROTEZIONI

Sovraccarico	Corto Circuito massimo	Corto Circuito minimo	Persone
SI	SI	SI	SI

PROGETTAZIONE ATI:

CALCOLI E VERIFICHE

QUADRO: [QILL2] QUADRO ILLUMINAZIONE URBANIA 2

LINEA: N301 AUX AUSILIARI

CARATTERISTICHE GENERALI DELLA LINEA

P [kW]	$I_b [A]/I_{nm} [A]$	$I_{b L1} [A]$	$I_{b L2} [A]$	$I_{b L3} [A]$	cos ϕ_b	$K_{utilizzo}$	$K_{contemp.}$	η
0,2	1,08	1,08	0	0	0,8	1		

CAVO

Siglatura	Derivazione	tipo cond.	Lungh. [m]	Posa 64-8	$T_{emp.} [^{\circ}C]$	n° supp.	Resistività [$^{\circ}K m/W$]	Prof. di Posa [m]	ravv. dist.	altri circuiti	K secur.
L14.1.6	F+N+PE	multi	5	21	30			-	ravv.		1

Sezione Conduttori [mm ²] fase neutro PE	$R_{cavo} [m\Omega]$	$X_{cavo} [m\Omega]$	$R_{tot} [m\Omega]$	$X_{tot} [m\Omega]$	$\Delta V_{cavo} [%]$	$\Delta V_{tot} [%]$	$\Delta V_{max prog} [%]$
1x 2,5 1x 2,5 1x 2,5	37,04	0,55	76,61 (1164,46)	18,44 (827,38)	0,03	1,02 (0,4)	4

$I_b [A]$	$I_z [A]$	$I_{cc max inizio linea} [kA]$	$I_{cc max Fine linea} [kA]$	$I_{ccmin fine linea} [kA]$	$I_{cc Terra} [kA]$
1,08	30	2,7 (0,17)	1,52 (0,17)	0,65 (0,13)	0,65 (0,13)

Designazione / Conduttore

FG16OM16-0,6/1 kV - Cca-s1b,d1,a1/Cu

INTERRUTTORE

Utenza	Interruttore	Poli	Curva Sganciatore	$I_n [A]$	$I_r [A]$	$T_r [s]$	$I_m [kA]$	$I_{sd} [kA]$
Siglatura	$T_{sd} [s]$	I_i	$I_g [xI_n - A]$	$T_g [s]$	Differenz.	Classe	$I_{\Delta n} [A]$	$T_{\Delta n} [ms]$
N301 Aux Ausiliari	iC40 a	1+N	C	10	10	-	0,1	0,1
Q14.1.6	1+N	-	-	-	Vigi	A	0,03	Ist.

VERIFICHE PROTEZIONI

Sovraccarico	Corto Circuito massimo	Corto Circuito minimo	Persone
SI	SI	SI	SI

PROGETTAZIONE ATI:

CALCOLI E VERIFICHE

QUADRO: [QILL2] QUADRO ILLUMINAZIONE URBANIA 2

LINEA: N401 RISERVA

CARATTERISTICHE GENERALI DELLA LINEA

P [kW]	$I_b [A]/I_{nm} [A]$	$I_{b L1} [A]$	$I_{b L2} [A]$	$I_{b L3} [A]$	cos φ_b	$K_{utilizzo}$	$K_{contemp.}$	η
0	0	0	0	0				

INTERRUTTORE

Utenza	Interruttore	Poli	Curva Sganciatore	$I_n [A]$	$I_r [A]$	$T_r [s]$	$I_m [kA]$	$I_{sd} [kA]$
Siglatura	$T_{sd} [s]$	I_i	$I_g [xI_n - A]$	$T_g [s]$	Differenz.	Classe	$I_{\Delta n} [A]$	$T_{\Delta n} [ms]$
N401 Riserva	iC40 a	1+N	C	10	10	-	0,1	0,1
Q14.1.7	1+N	-	-	-	Vigi	A	0,3	Ist.

CALCOLI E VERIFICHE

QUADRO: [QILL2] QUADRO ILLUMINAZIONE URBANIA 2

LINEA: N402 RISERVA

CARATTERISTICHE GENERALI DELLA LINEA

P [kW]	$I_b [A]/I_{nm} [A]$	$I_{b L1} [A]$	$I_{b L2} [A]$	$I_{b L3} [A]$	cos φ_b	$K_{utilizzo}$	$K_{contemp.}$	η
0	0	0	0	0				

INTERRUTTORE

Utenza	Interruttore	Poli	Curva Sganciatore	$I_n [A]$	$I_r [A]$	$T_r [s]$	$I_m [kA]$	$I_{sd} [kA]$
Siglatura	$T_{sd} [s]$	I_i	$I_g [xI_n - A]$	$T_g [s]$	Differenz.	Classe	$I_{\Delta n} [A]$	$T_{\Delta n} [ms]$
N402 Riserva	iC40 a	3+N	C	10	10	-	0,1	0,1
Q14.1.8	3+N	-	-	-	Vigi	A	0,3	Ist.

PROGETTAZIONE ATI:

CALCOLI E VERIFICHE

QUADRO: [QISC] QUADRO IMPIANTI SICUREZZA E COMUNICAZIONE

LINEA: GEN SEZIONATORE GENERALE

CARATTERISTICHE GENERALI DELLA LINEA

P [kW]	$I_b [A]/I_{nm} [A]$	$I_{b L1} [A]$	$I_{b L2} [A]$	$I_{b L3} [A]$	cos φ_b	$K_{utilizzo}$	$K_{contemp.}$	η
4,18	14,67	3,66	14,67	4,4	0,8		0,9	

SEZIONATORE

Siglatura	Modello	$I_n [A]$	$U_{imp} [kV]$	$I_{cm} / I_{\Delta m} [kA]$	$I_{cw} [kA]$	Coordin. interr. Monte [kA]
S1	NSXm50NA	50	8	1,28	0,90	25

CALCOLI E VERIFICHE

QUADRO: [QISC] QUADRO IMPIANTI SICUREZZA E COMUNICAZIONE

LINEA: SPIE PRESENZA TENSIONE

CARATTERISTICHE GENERALI DELLA LINEA

P [kW]	$I_b [A]/I_{nm} [A]$	$I_{b L1} [A]$	$I_{b L2} [A]$	$I_{b L3} [A]$	cos φ_b	$K_{utilizzo}$	$K_{contemp.}$	η
0	0	0	0	0				

CALCOLI E VERIFICHE

QUADRO: [QISC] QUADRO IMPIANTI SICUREZZA E COMUNICAZIONE

LINEA: C301 CENTRALE RIVELAZIONE INCENDI URBANIA 1

CARATTERISTICHE GENERALI DELLA LINEA

P [kW]	$I_b [A]/I_{nm} [A]$	$I_{b L1} [A]$	$I_{b L2} [A]$	$I_{b L3} [A]$	cos ϕ_b	$K_{utilizzo}$	$K_{contemp.}$	η
0,25	1,35	1,35	0	0	0,8	1		

CAVO

Siglatura	Derivazione	tipo cond.	Lungh. [m]	Posa 64-8	$T_{emp.} [^{\circ}C]$	n° supp.	Resistività [$^{\circ}K m/W$]	Prof. di Posa [m]	ravv. dist.	altri circuiti	K secur.
L15.1.2	F+N+PE	multi	30	13	30	1		-	ravv.		1

Sezione Conduttori [mm ²]	$R_{cavo} [m\Omega]$	$X_{cavo} [m\Omega]$	$R_{tot} [m\Omega]$	$X_{tot} [m\Omega]$	$\Delta V_{cavo} [%]$	$\Delta V_{tot} [%]$	$\Delta V_{max prog} [%]$
fase neutro PE 1x 2,5 1x 2,5 1x 2,5	222,24	3,27	300,39 (1388,24)	21,44 (830,38)	0,25	1,56 (0,94)	4

$I_b [A]$	$I_z [A]$	$I_{cc max inizio linea} [kA]$	$I_{cc max Fine linea} [kA]$	$I_{ccmin fine linea} [kA]$	$I_{cc Terra} [kA]$
1,35	36	1,49 (0,17)	0,41 (0,13)	0,17 (0,08)	0,17 (0,08)

Designazione / Conduttore

FTG18OM16-0,6/1kV - B2ca-s1a,d1,a1/Cu

INTERRUTTORE

Utenza	Interruttore	Poli	Curva Sganciatore	$I_n [A]$	$I_r [A]$	$T_r [s]$	$I_m [kA]$	$I_{sd} [kA]$
Siglatura	$T_{sd} [s]$	I_i	$I_g [xI_n - A]$	$T_g [s]$	Differenz.	Classe	$I_{\Delta n} [A]$	$T_{\Delta n} [ms]$
C301 Centrale rivelazione incendi Urbania 1	iC40 a	1+N	C	10	10	-	0,1	0,1
Q15.1.2	1+N	-	-	-	Vigi	A	0,03	Ist.

VERIFICHE PROTEZIONI

Sovraccarico	Corto Circuito massimo	Corto Circuito minimo	Persone
SI	SI	SI	SI

PROGETTAZIONE ATI:

CALCOLI E VERIFICHE

QUADRO: [QISC] QUADRO IMPIANTI SICUREZZA E COMUNICAZIONE

LINEA: C302 CENTRALE RIVELAZIONE INCENDI URBANIA 2

CARATTERISTICHE GENERALI DELLA LINEA

P [kW]	$I_b [A]/I_{nm} [A]$	$I_{b L1} [A]$	$I_{b L2} [A]$	$I_{b L3} [A]$	cos φ_b	$K_{utilizzo}$	$K_{contemp.}$	η
0,25	1,35	0	1,35	0	0,8	1		

CAVO

Siglatura	Derivazione	tipo cond.	Lungh. [m]	Posa 64-8	$T_{emp.} [^{\circ}C]$	n° supp.	Resistività [$^{\circ}K m/W$]	Prof. di Posa [m]	ravv. dist.	altri circuiti	K secur.
L15.1.3	F+N+PE	multi	30	13	30	1		-	ravv.		1

Sezione Conduttori [mm ²]	$R_{cavo} [m\Omega]$	$X_{cavo} [m\Omega]$	$R_{tot} [m\Omega]$	$X_{tot} [m\Omega]$	$\Delta V_{cavo} [%]$	$\Delta V_{tot} [%]$	$\Delta V_{max prog} [%]$
fase neutro PE 1x 2,5 1x 2,5 1x 2,5	222,24	3,27	300,39 (1388,24)	21,44 (830,38)	0,25	1,56 (0,94)	4

$I_b [A]$	$I_z [A]$	$I_{cc max inizio linea} [kA]$	$I_{cc max Fine linea} [kA]$	$I_{ccmin fine linea} [kA]$	$I_{cc Terra} [kA]$
1,35	36	1,49 (0,17)	0,41 (0,13)	0,17 (0,08)	0,17 (0,08)

Designazione / Conduttore

FTG18OM16-0,6/1kV - B2ca-s1a,d1,a1/Cu

INTERRUTTORE

Utenza	Interruttore	Poli	Curva Sganciatore	$I_n [A]$	$I_r [A]$	$T_r [s]$	$I_m [kA]$	$I_{sd} [kA]$
Siglatura	$T_{sd} [s]$	I_i	$I_g [xI_n - A]$	$T_g [s]$	Differenz.	Classe	$I_{\Delta n} [A]$	$T_{\Delta n} [ms]$
C302 Centrale rivelazione incendi Urbania 2	iC40 a	1+N	C	10	10	-	0,1	0,1
Q15.1.3	1+N	-	-	-	Vigi	A	0,03	Ist.

VERIFICHE PROTEZIONI

Sovraccarico	Corto Circuito massimo	Corto Circuito minimo	Persone
SI	SI	SI	SI

PROGETTAZIONE ATI:

CALCOLI E VERIFICHE

QUADRO: [QISC] QUADRO IMPIANTI SICUREZZA E COMUNICAZIONE

LINEA: C303 RACK VIDEOSORVEGLIANZA

CARATTERISTICHE GENERALI DELLA LINEA

P [kW]	$I_b [A]/I_{nm} [A]$	$I_{b L1} [A]$	$I_{b L2} [A]$	$I_{b L3} [A]$	cos ϕ_b	$K_{utilizzo}$	$K_{contemp.}$	η
0,5	2,71	0	0	2,71	0,8	1		

CAVO

Siglatura	Derivazione	tipo cond.	Lungh. [m]	Posa 64-8	$T_{emp.} [^{\circ}C]$	n° supp.	Resistività [$^{\circ}K m/W$]	Prof. di Posa [m]	ravv. dist.	altri circuiti	K secur.
L15.1.4	F+N+PE	multi	30	13	30	1		-	ravv.		1

Sezione Conduttori [mm ²] fase neutro PE	$R_{cavo} [m\Omega]$	$X_{cavo} [m\Omega]$	$R_{tot} [m\Omega]$	$X_{tot} [m\Omega]$	$\Delta V_{cavo} [%]$	$\Delta V_{tot} [%]$	$\Delta V_{max prog} [%]$
1x 2,5 1x 2,5 1x 2,5	222,24	3,27	300,39 (1388,24)	21,44 (830,38)	0,51	1,82 (1,2)	4

$I_b [A]$	$I_z [A]$	$I_{cc max inizio linea} [kA]$	$I_{cc max Fine linea} [kA]$	$I_{ccmin fine linea} [kA]$	$I_{cc Terra} [kA]$
2,71	36	1,49 (0,17)	0,41 (0,13)	0,17 (0,08)	0,17 (0,08)

Designazione / Conduttore

FTG18OM16-0,6/1kV - B2ca-s1a,d1,a1/Cu

INTERRUTTORE

Utenza	Interruttore	Poli	Curva Sganciatore	$I_n [A]$	$I_r [A]$	$T_r [s]$	$I_m [kA]$	$I_{sd} [kA]$
Siglatura	$T_{sd} [s]$	I_i	$I_g [xI_n - A]$	$T_g [s]$	Differenz.	Classe	$I_{\Delta n} [A]$	$T_{\Delta n} [ms]$
C303 Rack videosorveglianza	iC40 a	1+N	C	10	10	-	0,1	0,1
Q15.1.4	1+N	-	-	-	Vigi	A	0,03	Ist.

VERIFICHE PROTEZIONI

Sovraccarico	Corto Circuito massimo	Corto Circuito minimo	Persone
SI	SI	SI	SI

PROGETTAZIONE ATI:

CALCOLI E VERIFICHE

QUADRO: [QISC] QUADRO IMPIANTI SICUREZZA E COMUNICAZIONE

LINEA: C304 SWITCH

CARATTERISTICHE GENERALI DELLA LINEA

P [kW]	$I_b [A]/I_{nm} [A]$	$I_{b L1} [A]$	$I_{b L2} [A]$	$I_{b L3} [A]$	cos ϕ_b	$K_{utilizzo}$	$K_{contemp.}$	η
0,2	1,08	1,08	0	0	0,8	1		

CAVO

Siglatura	Derivazione	tipo cond.	Lungh. [m]	Posa 64-8	$T_{emp.} [^{\circ}C]$	n° supp.	Resistività [$^{\circ}K m/W$]	Prof. di Posa [m]	ravv. dist.	altri circuiti	K secur.
L15.1.5	F+N+PE	multi	30	13	30	1		-	ravv.		1

Sezione Conduttori [mm ²]	$R_{cavo} [m\Omega]$	$X_{cavo} [m\Omega]$	$R_{tot} [m\Omega]$	$X_{tot} [m\Omega]$	$\Delta V_{cavo} [%]$	$\Delta V_{tot} [%]$	$\Delta V_{max prog} [%]$
fase neutro PE 1x 2,5 1x 2,5 1x 2,5	222,24	3,27	300,39 (1388,24)	21,44 (830,38)	0,2	1,51 (0,89)	4

$I_b [A]$	$I_z [A]$	$I_{cc max inizio linea} [kA]$	$I_{cc max Fine linea} [kA]$	$I_{cc min fine linea} [kA]$	$I_{cc Terra} [kA]$
1,08	36	1,49 (0,17)	0,41 (0,13)	0,17 (0,08)	0,17 (0,08)

Designazione / Conduttore

FTG18OM16-0,6/1kV - B2ca-s1a,d1,a1/Cu

INTERRUTTORE

Utenza	Interruttore	Poli	Curva Sganciatore	$I_n [A]$	$I_r [A]$	$T_r [s]$	$I_m [kA]$	$I_{sd} [kA]$
Siglatura	$T_{sd} [s]$	I_i	$I_g [xI_n - A]$	$T_g [s]$	Differenz.	Classe	$I_{\Delta n} [A]$	$T_{\Delta n} [ms]$
C304 Switch	iC40 a	1+N	C	10	10	-	0,1	0,1
Q15.1.5	1+N	-	-	-	Vigi	A	0,03	Ist.

VERIFICHE PROTEZIONI

Sovraccarico	Corto Circuito massimo	Corto Circuito minimo	Persone
SI	SI	SI	SI

PROGETTAZIONE ATI:

CALCOLI E VERIFICHE

QUADRO: [QISC] QUADRO IMPIANTI SICUREZZA E COMUNICAZIONE

LINEA: C305 PLC

CARATTERISTICHE GENERALI DELLA LINEA

P [kW]	$I_b [A]/I_{nm} [A]$	$I_{b L1} [A]$	$I_{b L2} [A]$	$I_{b L3} [A]$	cos φ_b	$K_{utilizzo}$	$K_{contemp.}$	η
0,25	1,35	0	1,35	0	0,8	1		

CAVO

Siglatura	Derivazione	tipo cond.	Lungh. [m]	Posa 64-8	$T_{emp.} [^{\circ}C]$	n° supp.	Resistività [$^{\circ}K m/W$]	Prof. di Posa [m]	ravv. dist.	altri circuiti	K secur.
L15.1.6	F+N+PE	multi	30	13	30	1		-	ravv.		1

Sezione Conduttori [mm ²] fase neutro PE	$R_{cavo} [m\Omega]$	$X_{cavo} [m\Omega]$	$R_{tot} [m\Omega]$	$X_{tot} [m\Omega]$	$\Delta V_{cavo} [%]$	$\Delta V_{tot} [%]$	$\Delta V_{max prog} [%]$
1x 2,5 1x 2,5 1x 2,5	222,24	3,27	300,39 (1388,24)	21,44 (830,38)	0,25	1,56 (0,94)	4

$I_b [A]$	$I_z [A]$	$I_{cc max inizio linea} [kA]$	$I_{cc max Fine linea} [kA]$	$I_{ccmin fine linea} [kA]$	$I_{cc Terra} [kA]$
1,35	36	1,49 (0,17)	0,41 (0,13)	0,17 (0,08)	0,17 (0,08)

Designazione / Conduttore

FTG18OM16-0,6/1kV - B2ca-s1a,d1,a1/Cu

INTERRUTTORE

Utenza	Interruttore	Poli	Curva Sganciatore	$I_n [A]$	$I_r [A]$	$T_r [s]$	$I_m [kA]$	$I_{sd} [kA]$
Siglatura	$T_{sd} [s]$	I_i	$I_g [xI_n - A]$	$T_g [s]$	Differenz.	Classe	$I_{\Delta n} [A]$	$T_{\Delta n} [ms]$
C305 PLC	iC40 a	1+N	C	10	10	-	0,1	0,1
Q15.1.6	1+N	-	-	-	Vigi	A	0,03	Ist.

VERIFICHE PROTEZIONI

Sovraccarico	Corto Circuito massimo	Corto Circuito minimo	Persone
SI	SI	SI	SI

PROGETTAZIONE ATI:

CALCOLI E VERIFICHE

QUADRO: [QISC] QUADRO IMPIANTI SICUREZZA E COMUNICAZIONE

LINEA: C306 CENTRALE ANTINTRUSIONE

CARATTERISTICHE GENERALI DELLA LINEA

P [kW]	$I_b [A]/I_{nm} [A]$	$I_{b L1} [A]$	$I_{b L2} [A]$	$I_{b L3} [A]$	cos ϕ_b	$K_{utilizzo}$	$K_{contemp.}$	η
0,15	0,81	0	0	0,81	0,8	1		

CAVO

Siglatura	Derivazione	tipo cond.	Lungh. [m]	Posa 64-8	$T_{emp.} [^{\circ}C]$	n° supp.	Resistività [$^{\circ}K m/W$]	Prof. di Posa [m]	ravv. dist.	altri circuiti	K secur.
L15.1.7	F+N+PE	multi	30	13	30	1		-	ravv.		1

Sezione Conduttori [mm ²] fase neutro PE	$R_{cavo} [m\Omega]$	$X_{cavo} [m\Omega]$	$R_{tot} [m\Omega]$	$X_{tot} [m\Omega]$	$\Delta V_{cavo} [%]$	$\Delta V_{tot} [%]$	$\Delta V_{max prog} [%]$
1x 2,5 1x 2,5 1x 2,5	222,24	3,27	300,39 (1388,24)	21,44 (830,38)	0,15	1,45 (0,83)	4

$I_b [A]$	$I_z [A]$	$I_{cc max inizio linea} [kA]$	$I_{cc max Fine linea} [kA]$	$I_{ccmin fine linea} [kA]$	$I_{cc Terra} [kA]$
0,81	36	1,49 (0,17)	0,41 (0,13)	0,17 (0,08)	0,17 (0,08)

Designazione / Conduttore

FTG18OM16-0,6/1kV - B2ca-s1a,d1,a1/Cu

INTERRUTTORE

Utenza	Interruttore	Poli	Curva Sganciatore	$I_n [A]$	$I_r [A]$	$T_r [s]$	$I_m [kA]$	$I_{sd} [kA]$
Siglatura	$T_{sd} [s]$	I_i	$I_g [xI_n - A]$	$T_g [s]$	Differenz.	Classe	$I_{\Delta n} [A]$	$T_{\Delta n} [ms]$
C306 Centrale antintrusione	iC40 a	1+N	C	10	10	-	0,1	0,1
Q15.1.7	1+N	-	-	-	Vigi	A	0,03	Ist.

VERIFICHE PROTEZIONI

Sovraccarico	Corto Circuito massimo	Corto Circuito minimo	Persone
SI	SI	SI	SI

PROGETTAZIONE ATI:

CALCOLI E VERIFICHE

QUADRO: [QISC] QUADRO IMPIANTI SICUREZZA E COMUNICAZIONE

LINEA: C307 AUSILIARI GE

CARATTERISTICHE GENERALI DELLA LINEA

P [kW]	$I_b [A]/I_{nm} [A]$	$I_{b L1} [A]$	$I_{b L2} [A]$	$I_{b L3} [A]$	cos ϕ_b	$K_{utilizzo}$	$K_{contemp.}$	η
0,1	0,54	0,54	0	0	0,8	1		

CAVO

Siglatura	Derivazione	tipo cond.	Lungh. [m]	Posa 64-8	$T_{emp.} [^{\circ}C]$	n° supp.	Resistività [$^{\circ}K m/W$]	Prof. di Posa [m]	ravv. dist.	altri circuiti	K secur.
L15.1.8	F+N+PE	multi	30	13	30	1		-	ravv.		1

Sezione Conduttori [mm ²]	$R_{cavo} [m\Omega]$	$X_{cavo} [m\Omega]$	$R_{tot} [m\Omega]$	$X_{tot} [m\Omega]$	$\Delta V_{cavo} [%]$	$\Delta V_{tot} [%]$	$\Delta V_{max prog} [%]$
fase neutro PE							
1x 2,5 1x 2,5 1x 2,5	222,24	3,27	300,39 (1388,24)	21,44 (830,38)	0,1	1,4 (0,78)	4

$I_b [A]$	$I_z [A]$	$I_{cc max inizio linea [kA]}$	$I_{cc max Fine linea [kA]}$	$I_{ccmin fine linea [kA]}$	$I_{cc Terra [kA]}$
0,54	36	1,49 (0,17)	0,41 (0,13)	0,17 (0,08)	0,17 (0,08)

Designazione / Conduttore

FTG18OM16-0,6/1kV - B2ca-s1a,d1,a1/Cu

INTERRUTTORE

Utenza	Interruttore	Poli	Curva Sganciatore	$I_n [A]$	$I_r [A]$	$T_r [s]$	$I_m [kA]$	$I_{sd} [kA]$
Siglatura	$T_{sd} [s]$	I_i	$I_g [xI_n - A]$	$T_g [s]$	Differenz.	Classe	$I_{\Delta n} [A]$	$T_{\Delta n} [ms]$
C307 Ausiliari GE	iC40 a	1+N	C	10	10	-	0,1	0,1
Q15.1.8	1+N	-	-	-	Vigi	A	0,3	Ist.

VERIFICHE PROTEZIONI

Sovraccarico	Corto Circuito massimo	Corto Circuito minimo	Persone
SI	SI	SI	SI

PROGETTAZIONE ATI:

CALCOLI E VERIFICHE

QUADRO: [QISC] QUADRO IMPIANTI SICUREZZA E COMUNICAZIONE

LINEA: C308 PRESA PC

CARATTERISTICHE GENERALI DELLA LINEA

P [kW]	$I_b [A]/I_{nm} [A]$	$I_{b L1} [A]$	$I_{b L2} [A]$	$I_{b L3} [A]$	cos ϕ_b	$K_{utilizzo}$	$K_{contemp.}$	η
2,5	13,58	0	13,58	0	0,8	1		

CAVO

Siglatura	Derivazione	tipo cond.	Lungh. [m]	Posa 64-8	$T_{emp.} [^{\circ}C]$	n° supp.	Resistività [$^{\circ}K m/W$]	Prof. di Posa [m]	ravv. dist.	altri circuiti	K secur.
L15.1.9	F+N+PE	multi	30	21	30			-	ravv.		1

Sezione Conduttori [mm ²] fase neutro PE	$R_{cavo} [m\Omega]$	$X_{cavo} [m\Omega]$	$R_{tot} [m\Omega]$	$X_{tot} [m\Omega]$	$\Delta V_{cavo} [%]$	$\Delta V_{tot} [%]$	$\Delta V_{max prog} [%]$
1x 2,5 1x 2,5 1x 2,5	222,24	3,27	300,39 (1388,24)	21,44 (830,38)	2,59	3,9 (3,28)	4

$I_b [A]$	$I_z [A]$	$I_{cc max inizio linea} [kA]$	$I_{cc max Fine linea} [kA]$	$I_{ccmin fine linea} [kA]$	$I_{cc Terra} [kA]$
13,58	30	1,49 (0,17)	0,41 (0,13)	0,17 (0,08)	0,17 (0,08)

Designazione / Conduttore

FG16OM16-0,6/1 kV - Cca-s1b,d1,a1/Cu

INTERRUTTORE

Utenza	Interruttore	Poli	Curva Sganciatore	$I_n [A]$	$I_r [A]$	$T_r [s]$	$I_m [kA]$	$I_{sd} [kA]$
Siglatura	$T_{sd} [s]$	I_i	$I_g [xI_n - A]$	$T_g [s]$	Differenz.	Classe	$I_{\Delta n} [A]$	$T_{\Delta n} [ms]$
C308 Pres PC	iC40 a	1+N	C	16	16	-	0,16	0,16
Q15.1.9	1+N	-	-	-	Vigi	A	0,03	Ist.

VERIFICHE PROTEZIONI

Sovraccarico	Corto Circuito massimo	Corto Circuito minimo	Persone
SI	SI	SI	SI

PROGETTAZIONE ATI:

CALCOLI E VERIFICHE

QUADRO: [QISC] QUADRO IMPIANTI SICUREZZA E COMUNICAZIONE

LINEA: C309 CENTRALE RIVELAZIONE INCENDI CABINA

CARATTERISTICHE GENERALI DELLA LINEA

P [kW]	$I_b [A]/I_{nm} [A]$	$I_{b L1} [A]$	$I_{b L2} [A]$	$I_{b L3} [A]$	cos ϕ_b	$K_{utilizzo}$	$K_{contemp.}$	η
0,25	1,35	0	0	1,35	0,8	1		

CAVO

Siglatura	Derivazione	tipo cond.	Lungh. [m]	Posa 64-8	$T_{emp.} [^{\circ}C]$	n° supp.	Resistività [$^{\circ}K m/W$]	Prof. di Posa [m]	ravv. dist.	altri circuiti	K secur.
L15.1.10	F+N+PE	multi	30	13	30	1		-	ravv.		1

Sezione Conduttori [mm ²]	$R_{cavo} [m\Omega]$	$X_{cavo} [m\Omega]$	$R_{tot} [m\Omega]$	$X_{tot} [m\Omega]$	$\Delta V_{cavo} [%]$	$\Delta V_{tot} [%]$	$\Delta V_{max prog} [%]$
fase neutro PE 1x 2,5 1x 2,5 1x 2,5	222,24	3,27	300,39 (1388,24)	21,44 (830,38)	0,25	1,56 (0,94)	4

$I_b [A]$	$I_z [A]$	$I_{cc max inizio linea} [kA]$	$I_{cc max Fine linea} [kA]$	$I_{ccmin fine linea} [kA]$	$I_{cc Terra} [kA]$
1,35	36	1,49 (0,17)	0,41 (0,13)	0,17 (0,08)	0,17 (0,08)

Designazione / Conduttore

FTG18OM16-0,6/1kV - B2ca-s1a,d1,a1/Cu

INTERRUTTORE

Utenza	Interruttore	Poli	Curva Sganciatore	$I_n [A]$	$I_r [A]$	$T_r [s]$	$I_m [kA]$	$I_{sd} [kA]$
Siglatura	$T_{sd} [s]$	I_i	$I_g [xI_n - A]$	$T_g [s]$	Differenz.	Classe	$I_{\Delta n} [A]$	$T_{\Delta n} [ms]$
C309 Centrale rivelazione incendi cabina	iC40 a	1+N	C	10	10	-	0,1	0,1
Q15.1.10	1+N	-	-	-	Vigi	A	0,03	Ist.

VERIFICHE PROTEZIONI

Sovraccarico	Corto Circuito massimo	Corto Circuito minimo	Persone
SI	SI	SI	SI

PROGETTAZIONE ATI:

CALCOLI E VERIFICHE

QUADRO: [QISC] QUADRO IMPIANTI SICUREZZA E COMUNICAZIONE

LINEA: C310 AUX AUSILIARI

CARATTERISTICHE GENERALI DELLA LINEA

P [kW]	$I_b [A]/I_{nm} [A]$	$I_{b L1} [A]$	$I_{b L2} [A]$	$I_{b L3} [A]$	cos φ_b	$K_{utilizzo}$	$K_{contemp.}$	η
0,2	1,08	1,08	0	0	0,8	1		

CAVO

Siglatura	Derivazione	tipo cond.	Lungh. [m]	Posa 64-8	$T_{emp.} [^{\circ}C]$	n° supp.	Resistività [$^{\circ}K m/W$]	Prof. di Posa [m]	ravv. dist.	altri circuiti	K secur.
L15.1.11	F+N+PE	multi	5	21	30			-	ravv.		1

Sezione Conduttori [mm ²] fase neutro PE	$R_{cavo} [m\Omega]$	$X_{cavo} [m\Omega]$	$R_{tot} [m\Omega]$	$X_{tot} [m\Omega]$	$\Delta V_{cavo} [%]$	$\Delta V_{tot} [%]$	$\Delta V_{max prog} [%]$
1x 2,5 1x 2,5 1x 2,5	37,04	0,55	115,19 (1203,04)	18,72 (827,66)	0,03	1,33 (0,71)	4

$I_b [A]$	$I_z [A]$	$I_{cc max inizio linea} [kA]$	$I_{cc max Fine linea} [kA]$	$I_{ccmin fine linea} [kA]$	$I_{cc Terra} [kA]$
1,08	30	1,49 (0,17)	1,04 (0,16)	0,44 (0,12)	0,44 (0,12)

Designazione / Conduttore

FG16OM16-0,6/1 kV - Cca-s1b,d1,a1/Cu

INTERRUTTORE

Utenza	Interruttore	Poli	Curva Sganciatore	$I_n [A]$	$I_r [A]$	$T_r [s]$	$I_m [kA]$	$I_{sd} [kA]$
Siglatura	$T_{sd} [s]$	I_i	$I_g [xI_n - A]$	$T_g [s]$	Differenz.	Classe	$I_{\Delta n} [A]$	$T_{\Delta n} [ms]$
C310 Aux Ausiliari	iC40 a	1+N	C	10	10	-	0,1	0,1
Q15.1.11	1+N	-	-	-	Vigi	A	0,03	Ist.

VERIFICHE PROTEZIONI

Sovraccarico	Corto Circuito massimo	Corto Circuito minimo	Persone
SI	SI	SI	SI

PROGETTAZIONE ATI:

CALCOLI E VERIFICHE

QUADRO: [QISC] QUADRO IMPIANTI SICUREZZA E COMUNICAZIONE

LINEA: C401 RISERVA

CARATTERISTICHE GENERALI DELLA LINEA

P [kW]	$I_b [A]/I_{nm} [A]$	$I_{b L1} [A]$	$I_{b L2} [A]$	$I_{b L3} [A]$	cos φ_b	$K_{utilizzo}$	$K_{contemp.}$	η
0	0	0	0	0				

INTERRUTTORE

Utenza	Interruttore	Poli	Curva Sganciatore	$I_n [A]$	$I_r [A]$	$T_r [s]$	$I_m [kA]$	$I_{sd} [kA]$
Siglatura	$T_{sd} [s]$	I_i	$I_g [xI_n - A]$	$T_g [s]$	Differenz.	Classe	$I_{\Delta n} [A]$	$T_{\Delta n} [ms]$
C401 Riserva	iC40 a	1+N	C	10	10	-	0,1	0,1
Q15.1.12	1+N	-	-	-	Vigi	A	0,03	Ist.

CALCOLI E VERIFICHE

QUADRO: [QISC] QUADRO IMPIANTI SICUREZZA E COMUNICAZIONE

LINEA: C402 RISERVA

CARATTERISTICHE GENERALI DELLA LINEA

P [kW]	$I_b [A]/I_{nm} [A]$	$I_{b L1} [A]$	$I_{b L2} [A]$	$I_{b L3} [A]$	cos φ_b	$K_{utilizzo}$	$K_{contemp.}$	η
0	0	0	0	0				

INTERRUTTORE

Utenza	Interruttore	Poli	Curva Sganciatore	$I_n [A]$	$I_r [A]$	$T_r [s]$	$I_m [kA]$	$I_{sd} [kA]$
Siglatura	$T_{sd} [s]$	I_i	$I_g [xI_n - A]$	$T_g [s]$	Differenz.	Classe	$I_{\Delta n} [A]$	$T_{\Delta n} [ms]$
C402 Riserva	iC40 a	1+N	C	10	10	-	0,1	0,1
Q15.1.13	1+N	-	-	-	Vigi	A	0,03	Ist.

PROGETTAZIONE ATI:

CALCOLI E VERIFICHE

QUADRO: [QFI1-1] QUADRO FILTRO 1 URBANIA 1

LINEA: GEN SEZIONATORE GENERALE

CARATTERISTICHE GENERALI DELLA LINEA

P [kW]	$I_b [A]/I_{nm} [A]$	$I_{b L1} [A]$	$I_{b L2} [A]$	$I_{b L3} [A]$	cos φ_b	$K_{utilizzo}$	$K_{contemp.}$	η
5,58	11,25	11,25	8,57	9,38	0,83		0,9	

SEZIONATORE

Siglatura	Modello	$I_n [A]$	$U_{imp} [kV]$	$I_{cm} / I_{\Delta m} [kA]$	$I_{cw} [kA]$	Coordin. interr. Monte [kA]
S1	NSXm50NA	50	8	1,28	0,90	25

CALCOLI E VERIFICHE

QUADRO: [QFI1-1] QUADRO FILTRO 1 URBANIA 1

LINEA: SPIE PRESENZA TENSIONE

CARATTERISTICHE GENERALI DELLA LINEA

P [kW]	$I_b [A]/I_{nm} [A]$	$I_{b L1} [A]$	$I_{b L2} [A]$	$I_{b L3} [A]$	cos φ_b	$K_{utilizzo}$	$K_{contemp.}$	η
0	0	0	0	0				

CALCOLI E VERIFICHE

QUADRO: [QFI1-1] QUADRO FILTRO 1 URBANIA 1

LINEA: C101 TELECAMERE GALLERIA

CARATTERISTICHE GENERALI DELLA LINEA

P [kW]	$I_b [A]/I_{nm} [A]$	$I_{b L1} [A]$	$I_{b L2} [A]$	$I_{b L3} [A]$	cos φ_b	$K_{utilizzo}$	$K_{contemp.}$	η
0,6	1,08	1,08	1,08	1,08	0,8	1		

CAVO

Siglatura	Derivazione	tipo cond.	Lungh. [m]	Posa 64-8	$T_{emp.} [^{\circ}C]$	n° supp.	Resistività [$^{\circ}K m/W$]	Prof. di Posa [m]	ravv. dist.	altri circuiti	K secur.
L16.1.2	3F+N+PE	multi	300	13	30	1		-	ravv.		1

Sezione Conduttori [mm ²] fase neutro PE	$R_{cavo} [m\Omega]$	$X_{cavo} [m\Omega]$	$R_{tot} [m\Omega]$	$X_{tot} [m\Omega]$	$\Delta V_{cavo} [%]$	$\Delta V_{tot} [%]$	$\Delta V_{max prog} [%]$
1x 2,5 1x 2,5 1x 2,5	2222,4	32,7	2461,06 (3548,91)	73,35 (882,29)	1,03	3,11 (2,49)	4

$I_b [A]$	$I_z [A]$	$I_{cc max inizio linea} [kA]$	$I_{cc max Fine linea} [kA]$	$I_{ccmin fine linea} [kA]$	$I_{cc Terra} [kA]$
1,08	32	1,04 (0,16)	0,1 (0,06)	0,02 (0,01)	0,02 (0,01)

Designazione / Conduttore

FTG18OM16-0,6/1kV - B2ca-s1a,d1,a1/Cu

INTERRUTTORE

Utenza	Interruttore	Poli	Curva Sganciatore	$I_n [A]$	$I_r [A]$	$T_r [s]$	$I_m [kA]$	$I_{sd} [kA]$
Siglatura	$T_{sd} [s]$	I_i	$I_g [xI_n - A]$	$T_g [s]$	Differenz.	Classe	$I_{\Delta n} [A]$	$T_{\Delta n} [ms]$
C101 Telecamere galleria	iC40 a	3+N	C	10	10	-	0,1	0,1
Q16.1.2	3+N	-	-	-	Vigi	A	0,3	Ist.

VERIFICHE PROTEZIONI

Sovraccarico	Corto Circuito massimo	Corto Circuito minimo	Persone
SI	SI	SI	SI

PROGETTAZIONE ATI:

CALCOLI E VERIFICHE

QUADRO: [QFI1-1] QUADRO FILTRO 1 URBANIA 1

LINEA: C102 TELECAMERE CUNICOLO

CARATTERISTICHE GENERALI DELLA LINEA

P [kW]	$I_b [A]/I_{nm} [A]$	$I_{b L1} [A]$	$I_{b L2} [A]$	$I_{b L3} [A]$	cos φ_b	$K_{utilizzo}$	$K_{contemp.}$	η
0,5	0,9	0,9	0,9	0,9	0,8	1		

CAVO

Siglatura	Derivazione	tipo cond.	Lungh. [m]	Posa 64-8	$T_{emp.} [^{\circ}C]$	n° supp.	Resistività [$^{\circ}K m/W$]	Prof. di Posa [m]	ravv. dist.	altri circuiti	K secur.
L16.1.3	3F+N+PE	multi	250	13	30	1		-	ravv.		1

Sezione Conduttori [mm ²]	$R_{cavo} [m\Omega]$	$X_{cavo} [m\Omega]$	$R_{tot} [m\Omega]$	$X_{tot} [m\Omega]$	$\Delta V_{cavo} [%]$	$\Delta V_{tot} [%]$	$\Delta V_{max prog} [%]$
fase neutro PE 1x 2,5 1x 2,5 1x 2,5	1852,0	27,25	2090,66 (3178,51)	67,9 (876,84)	0,71	2,79 (2,17)	4

$I_b [A]$	$I_z [A]$	$I_{cc max inizio linea [kA]}$	$I_{cc max Fine linea [kA]}$	$I_{ccmin fine linea [kA]}$	$I_{cc Terra [kA]}$
0,9	32	1,04 (0,16)	0,12 (0,07)	0,02 (0,02)	0,02 (0,02)

Designazione / Conduttore

FTG18OM16-0,6/1kV - B2ca-s1a,d1,a1/Cu

INTERRUTTORE

Utenza	Interruttore	Poli	Curva Sganciatore	$I_n [A]$	$I_r [A]$	$T_r [s]$	$I_m [kA]$	$I_{sd} [kA]$
Siglatura	$T_{sd} [s]$	I_i	$I_g [xI_n - A]$	$T_g [s]$	Differenz.	Classe	$I_{\Delta n} [A]$	$T_{\Delta n} [ms]$
C102 Telecamere cunicolo	iC40 a	3+N	C	10	10	-	0,1	0,1
Q16.1.3	3+N	-	-	-	Vigi	A	0,3	Ist.

VERIFICHE PROTEZIONI

Sovraccarico	Corto Circuito massimo	Corto Circuito minimo	Persone
SI	SI	SI	SI

PROGETTAZIONE ATI:

CALCOLI E VERIFICHE

QUADRO: [QFI1-1] QUADRO FILTRO 1 URBANIA 1

LINEA: C103 DOME IMBOCCO OVEST

CARATTERISTICHE GENERALI DELLA LINEA

P [kW]	$I_b [A]/I_{nm} [A]$	$I_{b L1} [A]$	$I_{b L2} [A]$	$I_{b L3} [A]$	$\cos \varphi_b$	$K_{utilizzo}$	$K_{contemp.}$	η
0,25	0,45	0,45	0,45	0,45	0,8	1		

CAVO

Siglatura	Derivazione	tipo cond.	Lungh. [m]	Posa 64-8	$T_{emp.} [^{\circ}C]$	n° supp.	Resistività [$^{\circ}K m/W$]	Prof. di Posa [m]	ravv. dist.	altri circuiti	K secur.
L16.1.4	3F+N+PE	multi	360	13	30	1		-	ravv.		1

Sezione Conduttori [mm ²]	$R_{cavo} [m\Omega]$	$X_{cavo} [m\Omega]$	$R_{tot} [m\Omega]$	$X_{tot} [m\Omega]$	$\Delta V_{cavo} [%]$	$\Delta V_{tot} [%]$	$\Delta V_{max prog} [%]$
fase neutro PE 1x 2,5 1x 2,5 1x 2,5	2666,88	39,24	2905,54 (3993,39)	79,89 (888,83)	0,51	2,59 (1,97)	4

$I_b [A]$	$I_z [A]$	$I_{cc max inizio linea} [kA]$	$I_{cc max Fine linea} [kA]$	$I_{ccmin fine linea} [kA]$	$I_{cc Terra} [kA]$
0,45	32	1,04 (0,16)	0,08 (0,06)	0,01 (0,01)	0,01 (0,01)

Designazione / Conduttore

FTG18OM16-0,6/1kV - B2ca-s1a,d1,a1/Cu

INTERRUTTORE

Utenza	Interruttore	Poli	Curva Sganciatore	$I_n [A]$	$I_r [A]$	$T_r [s]$	$I_m [kA]$	$I_{sd} [kA]$
Siglatura	$T_{sd} [s]$	I_i	$I_g [xI_n - A]$	$T_g [s]$	Differenz.	Classe	$I_{\Delta n} [A]$	$T_{\Delta n} [ms]$
C103 Dome imbocco ovest	iC40 a	3+N	C	10	10	-	0,1	0,1
Q16.1.4	3+N	-	-	-	Vigi	A	0,3	Ist.

VERIFICHE PROTEZIONI

Sovraccarico	Corto Circuito massimo	Corto Circuito minimo	Persone
SI	SI	SI	SI

PROGETTAZIONE ATI:

CALCOLI E VERIFICHE

QUADRO: [QFI1-1] QUADRO FILTRO 1 URBANIA 1

LINEA: C104 POSTAZIONI SOS

CARATTERISTICHE GENERALI DELLA LINEA

P [kW]	$I_b [A]/I_{nm} [A]$	$I_{b L1} [A]$	$I_{b L2} [A]$	$I_{b L3} [A]$	cos φ_b	$K_{utilizzo}$	$K_{contemp.}$	η
0,6	1,08	1,08	1,08	1,08	0,8	1		

CAVO

Siglatura	Derivazione	tipo cond.	Lungh. [m]	Posa 64-8	$T_{emp.} [^{\circ}C]$	n° supp.	Resistività [$^{\circ}K m/W$]	Prof. di Posa [m]	ravv. dist.	altri circuiti	K secur.
L16.1.5	3F+N+PE	multi	300	13	30	1		-	ravv.		1

Sezione Conduttori [mm ²]	$R_{cavo} [m\Omega]$	$X_{cavo} [m\Omega]$	$R_{tot} [m\Omega]$	$X_{tot} [m\Omega]$	$\Delta V_{cavo} [%]$	$\Delta V_{tot} [%]$	$\Delta V_{max prog} [%]$
fase neutro PE 1x 2,5 1x 2,5 1x 2,5	2222,4	32,7	2461,06 (3548,91)	73,35 (882,29)	1,03	3,11 (2,49)	4

$I_b [A]$	$I_z [A]$	$I_{cc max inizio linea} [kA]$	$I_{cc max Fine linea} [kA]$	$I_{ccmin fine linea} [kA]$	$I_{cc Terra} [kA]$
1,08	32	1,04 (0,16)	0,1 (0,06)	0,02 (0,01)	0,02 (0,01)

Designazione / Conduttore

FTG18OM16-0,6/1kV - B2ca-s1a,d1,a1/Cu

INTERRUTTORE

Utenza	Interruttore	Poli	Curva Sganciatore	$I_n [A]$	$I_r [A]$	$T_r [s]$	$I_m [kA]$	$I_{sd} [kA]$
Siglatura	$T_{sd} [s]$	I_i	$I_g [xI_n - A]$	$T_g [s]$	Differenz.	Classe	$I_{\Delta n} [A]$	$T_{\Delta n} [ms]$
C104 Postazioni SOS	iC40 a	3+N	C	10	10	-	0,1	0,1
Q16.1.5	3+N	-	-	-	Vigi	A	0,3	Ist.

VERIFICHE PROTEZIONI

Sovraccarico	Corto Circuito massimo	Corto Circuito minimo	Persone
SI	SI	SI	SI

PROGETTAZIONE ATI:

CALCOLI E VERIFICHE

QUADRO: [QFI1-1] QUADRO FILTRO 1 URBANIA 1

LINEA: C105 SEGNALETICA LUMINOSA

CARATTERISTICHE GENERALI DELLA LINEA

P [kW]	$I_b [A]/I_{nm} [A]$	$I_{b L1} [A]$	$I_{b L2} [A]$	$I_{b L3} [A]$	cos ϕ_b	$K_{utilizzo}$	$K_{contemp.}$	η
0,5	0,9	0,9	0,9	0,9	0,8	1		

CAVO

Siglatura	Derivazione	tipo cond.	Lungh. [m]	Posa 64-8	$T_{emp.} [^{\circ}C]$	n° supp.	Resistività [$^{\circ}K m/W$]	Prof. di Posa [m]	ravv. dist.	altri circuiti	K secur.
L16.1.6	3F+N+PE	multi	970	13	30	1		-	ravv.		1

Sezione Conduttori [mm ²]	$R_{cavo} [m\Omega]$	$X_{cavo} [m\Omega]$	$R_{tot} [m\Omega]$	$X_{tot} [m\Omega]$	$\Delta V_{cavo} [%]$	$\Delta V_{tot} [%]$	$\Delta V_{max prog} [%]$
fase neutro PE 1x 4 1x 4 1x 4	4491,1	97,97	4729,76 (5817,61)	138,62 (947,56)	1,74	3,82 (3,2)	4

$I_b [A]$	$I_z [A]$	$I_{cc max inizio linea [kA]}$	$I_{cc max Fine linea [kA]}$	$I_{ccmin fine linea [kA]}$	$I_{cc Terra [kA]}$
0,9	42	1,04 (0,16)	0,05 (0,04)	0,01 (0,01)	0,01 (0,01)

Designazione / Conduttore

FTG18OM16-0,6/1kV - B2ca-s1a,d1,a1/Cu

INTERRUTTORE

Utenza	Interruttore	Poli	Curva Sganciatore	$I_n [A]$	$I_r [A]$	$T_r [s]$	$I_m [kA]$	$I_{sd} [kA]$
Siglatura	$T_{sd} [s]$	I_i	$I_g [xI_n - A]$	$T_g [s]$	Differenz.	Classe	$I_{\Delta n} [A]$	$T_{\Delta n} [ms]$
C105 Segnaletica luminosa	iC40 a	3+N	C	10	10	-	0,1	0,1
Q16.1.6	3+N	-	-	-	Vigi	A	0,3	Ist.

VERIFICHE PROTEZIONI

Sovraccarico	Corto Circuito massimo	Corto Circuito minimo	Persone
SI	SI	SI	SI

PROGETTAZIONE ATI:

CALCOLI E VERIFICHE

QUADRO: [QFI1-1] QUADRO FILTRO 1 URBANIA 1

LINEA: C106 ANEMOMETRO

CARATTERISTICHE GENERALI DELLA LINEA

P [kW]	$I_b [A]/I_{nm} [A]$	$I_{b L1} [A]$	$I_{b L2} [A]$	$I_{b L3} [A]$	cos φ_b	$K_{utilizzo}$	$K_{contemp.}$	η
0,25	1,35	1,35	0	0	0,8	1		

CAVO

Siglatura	Derivazione	tipo cond.	Lungh. [m]	Posa 64-8	$T_{emp.} [^{\circ}C]$	n° supp.	Resistività [$^{\circ}K m/W$]	Prof. di Posa [m]	ravv. dist.	altri circuiti	K secur.
L16.1.7	F+N+PE	multi	30	13	30	1		-	ravv.		1

Sezione Conduttori [mm ²]	$R_{cavo} [m\Omega]$	$X_{cavo} [m\Omega]$	$R_{tot} [m\Omega]$	$X_{tot} [m\Omega]$	$\Delta V_{cavo} [%]$	$\Delta V_{tot} [%]$	$\Delta V_{max prog} [%]$
fase neutro PE							
1x 2,5 1x 2,5 1x 2,5	222,24	3,27	460,9 (1548,75)	43,92 (852,86)	0,25	2,33 (1,71)	4

$I_b [A]$	$I_z [A]$	$I_{cc max inizio linea [kA]}$	$I_{cc max Fine linea [kA]}$	$I_{ccmin fine linea [kA]}$	$I_{cc Terra [kA]}$
1,35	36	0,51 (0,14)	0,27 (0,11)	0,11 (0,06)	0,11 (0,06)

Designazione / Conduttore

FTG18OM16-0,6/1kV - B2ca-s1a,d1,a1/Cu

INTERRUTTORE

Utenza	Interruttore	Poli	Curva Sganciatore	$I_n [A]$	$I_r [A]$	$T_r [s]$	$I_m [kA]$	$I_{sd} [kA]$
Siglatura	$T_{sd} [s]$	I_i	$I_g [xI_n - A]$	$T_g [s]$	Differenz.	Classe	$I_{\Delta n} [A]$	$T_{\Delta n} [ms]$
C106 Anemometro	iC40 a	1+N	C	10	10	-	0,1	0,1
Q16.1.7	1+N	-	-	-	Vigi	A	0,3	Ist.

VERIFICHE PROTEZIONI

Sovraccarico	Corto Circuito massimo	Corto Circuito minimo	Persone
SI	SI	SI	SI

PROGETTAZIONE ATI:

CALCOLI E VERIFICHE

QUADRO: [QFI1-1] QUADRO FILTRO 1 URBANIA 1

LINEA: C107 MISURATORE CO - NO - OP

CARATTERISTICHE GENERALI DELLA LINEA

P [kW]	$I_b [A]/I_{nm} [A]$	$I_{b L1} [A]$	$I_{b L2} [A]$	$I_{b L3} [A]$	cos φ_b	$K_{utilizzo}$	$K_{contemp.}$	η
0,25	1,35	0	1,35	0	0,8	1		

CAVO

Siglatura	Derivazione	tipo cond.	Lungh. [m]	Posa 64-8	$T_{emp.} [^{\circ}C]$	n° supp.	Resistività [$^{\circ}K m/W$]	Prof. di Posa [m]	ravv. dist.	altri circuiti	K secur.
L16.1.8	F+N+PE	multi	30	13	30	1		-	ravv.		1

Sezione Conduttori [mm ²] fase neutro PE	$R_{cavo} [m\Omega]$	$X_{cavo} [m\Omega]$	$R_{tot} [m\Omega]$	$X_{tot} [m\Omega]$	$\Delta V_{cavo} [%]$	$\Delta V_{tot} [%]$	$\Delta V_{max prog} [%]$
1x 2,5 1x 2,5 1x 2,5	222,24	3,27	460,9 (1548,75)	43,92 (852,86)	0,25	2,33 (1,71)	4

$I_b [A]$	$I_z [A]$	$I_{cc max inizio linea} [kA]$	$I_{cc max Fine linea} [kA]$	$I_{ccmin fine linea} [kA]$	$I_{cc Terra} [kA]$
1,35	36	0,51 (0,14)	0,27 (0,11)	0,11 (0,06)	0,11 (0,06)

Designazione / Conduttore

FTG18OM16-0,6/1kV - B2ca-s1a,d1,a1/Cu

INTERRUTTORE

Utenza	Interruttore	Poli	Curva Sganciatore	$I_n [A]$	$I_r [A]$	$T_r [s]$	$I_m [kA]$	$I_{sd} [kA]$
Siglatura	$T_{sd} [s]$	I_i	$I_g [xI_n - A]$	$T_g [s]$	Differenz.	Classe	$I_{\Delta n} [A]$	$T_{\Delta n} [ms]$
C107 Misuratore CO - NO - OP	iC40 a	1+N	C	10	10	-	0,1	0,1
Q16.1.8	1+N	-	-	-	Vigi	A	0,3	Ist.

VERIFICHE PROTEZIONI

Sovraccarico	Corto Circuito massimo	Corto Circuito minimo	Persone
SI	SI	SI	SI

PROGETTAZIONE ATI:

CALCOLI E VERIFICHE

QUADRO: [QFI1-1] QUADRO FILTRO 1 URBANIA 1

LINEA: C108 F/C + PMV IMBOCCO OVEST

CARATTERISTICHE GENERALI DELLA LINEA

P [kW]	$I_b [A]/I_{nm} [A]$	$I_{b L1} [A]$	$I_{b L2} [A]$	$I_{b L3} [A]$	$\cos \varphi_b$	$K_{utilizzo}$	$K_{contemp.}$	η
1,2	2,16	2,16	2,16	2,16	0,8	1		

CAVO

Siglatura	Derivazione	tipo cond.	Lungh. [m]	Posa 64-8	$T_{emp.} [^{\circ}C]$	n° supp.	Resistività [$^{\circ}K m/W$]	Prof. di Posa [m]	ravv. dist.	altri circuiti	K secur.
L16.1.9	3F+N+PE	multi	150	13	30	1		-	ravv.		1

Sezione Conduttori [mm ²] fase neutro PE	$R_{cavo} [m\Omega]$	$X_{cavo} [m\Omega]$	$R_{tot} [m\Omega]$	$X_{tot} [m\Omega]$	$\Delta V_{cavo} [%]$	$\Delta V_{tot} [%]$	$\Delta V_{max prog} [%]$
1x 2,5 1x 2,5 1x 2,5	1111,2	16,35	1349,86 (2437,71)	57,0 (865,94)	1,03	3,11 (2,49)	4

$I_b [A]$	$I_z [A]$	$I_{cc max inizio linea} [kA]$	$I_{cc max Fine linea} [kA]$	$I_{ccmin fine linea} [kA]$	$I_{cc Terra} [kA]$
2,16	32	1,04 (0,16)	0,18 (0,09)	0,03 (0,03)	0,03 (0,03)

Designazione / Conduttore

FTG18OM16-0,6/1kV - B2ca-s1a,d1,a1/Cu

INTERRUTTORE

Utenza	Interruttore	Poli	Curva Sganciatore	$I_n [A]$	$I_r [A]$	$T_r [s]$	$I_m [kA]$	$I_{sd} [kA]$
Siglatura	$T_{sd} [s]$	I_i	$I_g [xI_n - A]$	$T_g [s]$	Differenz.	Classe	$I_{\Delta n} [A]$	$T_{\Delta n} [ms]$
C108 F/C + PMV imbocco ovest	iC40 a	3+N	C	10	10	-	0,1	0,1
Q16.1.9	3+N	-	-	-	Vigi	A	0,3	Ist.

VERIFICHE PROTEZIONI

Sovraccarico	Corto Circuito massimo	Corto Circuito minimo	Persone
SI	SI	SI	SI

PROGETTAZIONE ATI:

CALCOLI E VERIFICHE

QUADRO: [QFI1-1] QUADRO FILTRO 1 URBANIA 1

LINEA: C201 ILLUMINAZIONE CUNICOLO OVEST

CARATTERISTICHE GENERALI DELLA LINEA

P [kW]	$I_b [A]/I_{nm} [A]$	$I_{b L1} [A]$	$I_{b L2} [A]$	$I_{b L3} [A]$	cos ϕ_b	$K_{utilizzo}$	$K_{contemp.}$	η
0,35	1,69	0	0	1,69	0,9	1		

CAVO

Siglatura	Derivazione	tipo cond.	Lungh. [m]	Posa 64-8	$T_{emp.} [^{\circ}C]$	n° supp.	Resistività [$^{\circ}K m/W$]	Prof. di Posa [m]	ravv. dist.	altri circuiti	K secur.
L16.1.10	F+N+PE	multi	110	13	30	1		-	ravv.		1

Sezione Conduttori [mm ²]	$R_{cavo} [m\Omega]$	$X_{cavo} [m\Omega]$	$R_{tot} [m\Omega]$	$X_{tot} [m\Omega]$	$\Delta V_{cavo} [%]$	$\Delta V_{tot} [%]$	$\Delta V_{max prog} [%]$
fase neutro PE 1x 2,5 1x 2,5 1x 2,5	814,88	11,99	1053,54 (2141,39)	52,64 (861,58)	1,32	3,4 (2,78)	4

$I_b [A]$	$I_z [A]$	$I_{cc max inizio linea} [kA]$	$I_{cc max Fine linea} [kA]$	$I_{ccmin fine linea} [kA]$	$I_{cc Terra} [kA]$
1,69	36	0,51 (0,14)	0,11 (0,07)	0,05 (0,04)	0,05 (0,04)

Designazione / Conduttore

FTG18OM16-0,6/1kV - B2ca-s1a,d1,a1/Cu

INTERRUTTORE

Utenza	Interruttore	Poli	Curva Sganciatore	$I_n [A]$	$I_r [A]$	$T_r [s]$	$I_m [kA]$	$I_{sd} [kA]$
Siglatura	$T_{sd} [s]$	I_i	$I_g [xI_n - A]$	$T_g [s]$	Differenz.	Classe	$I_{\Delta n} [A]$	$T_{\Delta n} [ms]$
C201 Illuminazione cunicolo ovest	iC40 a	1+N	C	10	10	-	0,1	0,1
Q16.1.10	1+N	-	-	-	Vigi	A	0,3	Ist.

CONTATTORE/TERMICO

Siglatura	Contattore	Un Bobina [V]	$I_n [A]$	Relè Termico	Reg. Min [A]	Reg. Max [A]
Ct16.1.10	iCT 16A Na (6A - AC7b)		16			

VERIFICHE PROTEZIONI

Sovraccarico	Corto Circuito massimo	Corto Circuito minimo	Persone
SI	SI	SI	SI

PROGETTAZIONE ATI:

CALCOLI E VERIFICHE

QUADRO: [QF11-1] QUADRO FILTRO 1 URBANIA 1

LINEA: C202 ILLUMINAZIONE CUNICOLO EST

CARATTERISTICHE GENERALI DELLA LINEA

P [kW]	$I_b [A]/I_{nm} [A]$	$I_{b L1} [A]$	$I_{b L2} [A]$	$I_{b L3} [A]$	cos ϕ_b	$K_{utilizzo}$	$K_{contemp.}$	η
0,5	2,41	2,41	0	0	0,9	1		

CAVO

Siglatura	Derivazione	tipo cond.	Lungh. [m]	Posa 64-8	$T_{emp.} [^{\circ}C]$	n° supp.	Resistività [$^{\circ}K m/W$]	Prof. di Posa [m]	ravv. dist.	altri circuiti	K secur.
L16.1.11	F+N+PE	multi	160	13	30	1		-	ravv.		1

Sezione Conduttori [mm ²]			$R_{cavo} [m\Omega]$	$X_{cavo} [m\Omega]$	$R_{tot} [m\Omega]$	$X_{tot} [m\Omega]$	$\Delta V_{cavo} [%]$	$\Delta V_{tot} [%]$	$\Delta V_{max prog} [%]$
fase	neutro	PE							
1x 4	1x 4	1x 4	740,8	16,16	979,46 (2067,31)	56,81 (865,75)	1,73	3,81 (3,19)	4

$I_b [A]$	$I_z [A]$	$I_{cc max inizio linea} [kA]$	$I_{cc max Fine linea} [kA]$	$I_{ccmin fine linea} [kA]$	$I_{cc Terra} [kA]$
2,41	49	0,51 (0,14)	0,12 (0,08)	0,05 (0,04)	0,05 (0,04)

Designazione / Conduttore

FTG18OM16-0,6/1kV - B2ca-s1a,d1,a1/Cu

INTERRUTTORE

Utenza	Interruttore	Poli	Curva Sganciatore	$I_n [A]$	$I_r [A]$	$T_r [s]$	$I_m [kA]$	$I_{sd} [kA]$
Siglatura	$T_{sd} [s]$	I_i	$I_g [xI_n - A]$	$T_g [s]$	Differenz.	Classe	$I_{\Delta n} [A]$	$T_{\Delta n} [ms]$
C202 Illuminazione cunicolo est	iC40 a	1+N	C	10	10	-	0,1	0,1
Q16.1.11	1+N	-	-	-	Vigi	A	0,3	Ist.

CONTATTORE/TERMICO

Siglatura	Contattore	Un Bobina [V]	$I_n [A]$	Relè Termico	Reg. Min [A]	Reg. Max [A]
Ct16.1.11	iCT 16A Na (6A - AC7b)		16			

VERIFICHE PROTEZIONI

Sovraccarico	Corto Circuito massimo	Corto Circuito minimo	Persone
SI	SI	SI	SI

PROGETTAZIONE ATI:

CALCOLI E VERIFICHE

QUADRO: [QFI1-1] QUADRO FILTRO 1 URBANIA 1

LINEA: C203 ILLUMINAZIONE EMERGENZA

CARATTERISTICHE GENERALI DELLA LINEA

P [kW]	$I_b [A]/I_{nm} [A]$	$I_{b L1} [A]$	$I_{b L2} [A]$	$I_{b L3} [A]$	cos ϕ_b	$K_{utilizzo}$	$K_{contemp.}$	η
0,1	0,48	0	0,48	0	0,9	1		

CAVO

Siglatura	Derivazione	tipo cond.	Lungh. [m]	Posa 64-8	$T_{emp.} [^{\circ}C]$	n° supp.	Resistività [$^{\circ}K m/W$]	Prof. di Posa [m]	ravv. dist.	altri circuiti	K secur.
L16.1.12	F+N+PE	multi	160	13	30	1		-	ravv.		1

Sezione Conduttori [mm ²]	$R_{cavo} [m\Omega]$	$X_{cavo} [m\Omega]$	$R_{tot} [m\Omega]$	$X_{tot} [m\Omega]$	$\Delta V_{cavo} [%]$	$\Delta V_{tot} [%]$	$\Delta V_{max prog} [%]$
fase neutro PE 1x 2,5 1x 2,5 1x 2,5	1185,28	17,44	1423,94 (2511,79)	58,09 (867,03)	0,55	2,63 (2,01)	4

$I_b [A]$	$I_z [A]$	$I_{cc max inizio linea} [kA]$	$I_{cc max Fine linea} [kA]$	$I_{ccmin fine linea} [kA]$	$I_{cc Terra} [kA]$
0,48	36	0,51 (0,14)	0,08 (0,06)	0,03 (0,03)	0,03 (0,03)

Designazione / Conduttore

FTG18OM16-0,6/1kV - B2ca-s1a,d1,a1/Cu

INTERRUTTORE

Utenza	Interruttore	Poli	Curva Sganciatore	$I_n [A]$	$I_r [A]$	$T_r [s]$	$I_m [kA]$	$I_{sd} [kA]$
Siglatura	$T_{sd} [s]$	I_i	$I_g [xI_n - A]$	$T_g [s]$	Differenz.	Classe	$I_{\Delta n} [A]$	$T_{\Delta n} [ms]$
C203 Illuminazione emergenza	iC40 a	1+N	C	10	10	-	0,1	0,1
Q16.1.12	1+N	-	-	-	Vigi	A	0,3	Ist.

VERIFICHE PROTEZIONI

Sovraccarico	Corto Circuito massimo	Corto Circuito minimo	Persone
SI	SI	SI	SI

PROGETTAZIONE ATI:

CALCOLI E VERIFICHE

QUADRO: [QFI1-1] QUADRO FILTRO 1 URBANIA 1

LINEA: C204 ALIMENTATORE PICCHETTI

CARATTERISTICHE GENERALI DELLA LINEA

P [kW]	$I_b [A]/I_{nm} [A]$	$I_{b L1} [A]$	$I_{b L2} [A]$	$I_{b L3} [A]$	$\cos \varphi_b$	$K_{utilizzo}$	$K_{contemp.}$	η
0,25	1,2	0	0	1,2	0,9	1		

CAVO

Siglatura	Derivazione	tipo cond.	Lungh. [m]	Posa 64-8	$T_{emp.} [^{\circ}C]$	n° supp.	Resistività [$^{\circ}K m/W$]	Prof. di Posa [m]	ravv. dist.	altri circuiti	K secur.
L16.1.13	F+N+PE	multi	10	13	30	1		-	ravv.		1

Sezione Conduttori [mm ²]	$R_{cavo} [m\Omega]$	$X_{cavo} [m\Omega]$	$R_{tot} [m\Omega]$	$X_{tot} [m\Omega]$	$\Delta V_{cavo} [%]$	$\Delta V_{tot} [%]$	$\Delta V_{max prog} [%]$
fase neutro PE 1x 2,5 1x 2,5 1x 2,5	74,08	1,09	312,74 (1400,59)	41,74 (850,68)	0,08	2,16 (1,54)	4

$I_b [A]$	$I_z [A]$	$I_{cc max inizio linea} [kA]$	$I_{cc max Fine linea} [kA]$	$I_{ccmin fine linea} [kA]$	$I_{cc Terra} [kA]$
1,2	36	0,51 (0,14)	0,39 (0,13)	0,16 (0,08)	0,16 (0,08)

Designazione / Conduttore

FTG18OM16-0,6/1kV - B2ca-s1a,d1,a1/Cu

INTERRUTTORE

Utenza	Interruttore	Poli	Curva Sganciatore	$I_n [A]$	$I_r [A]$	$T_r [s]$	$I_m [kA]$	$I_{sd} [kA]$
Siglatura	$T_{sd} [s]$	I_i	$I_g [xI_n - A]$	$T_g [s]$	Differenz.	Classe	$I_{\Delta n} [A]$	$T_{\Delta n} [ms]$
C204 Alimentatore picchetti	iC40 a	1+N	C	10	10	-	0,1	0,1
Q16.1.13	1+N	-	-	-	Vigi	A	0,3	Ist.

VERIFICHE PROTEZIONI

Sovraccarico	Corto Circuito massimo	Corto Circuito minimo	Persone
SI	SI	SI	SI

PROGETTAZIONE ATI:

CALCOLI E VERIFICHE

QUADRO: [QFI1-1] QUADRO FILTRO 1 URBANIA 1

LINEA: C205 ALIMENTATORE PICCHETTI PORTA

CARATTERISTICHE GENERALI DELLA LINEA

P [kW]	$I_b [A]/I_{nm} [A]$	$I_{b L1} [A]$	$I_{b L2} [A]$	$I_{b L3} [A]$	$\cos \varphi_b$	$K_{utilizzo}$	$K_{contemp.}$	η
0,25	1,2	1,2	0	0	0,9	1		

CAVO

Siglatura	Derivazione	tipo cond.	Lungh. [m]	Posa 64-8	$T_{emp.} [^{\circ}C]$	n° supp.	Resistività [$^{\circ}K m/W$]	Prof. di Posa [m]	ravv. dist.	altri circuiti	K secur.
L16.1.14	F+N+PE	multi	10	13	30	1		-	ravv.		1

Sezione Conduttori [mm ²]	$R_{cavo} [m\Omega]$	$X_{cavo} [m\Omega]$	$R_{tot} [m\Omega]$	$X_{tot} [m\Omega]$	$\Delta V_{cavo} [%]$	$\Delta V_{tot} [%]$	$\Delta V_{max prog} [%]$
fase neutro PE 1x 2,5 1x 2,5 1x 2,5	74,08	1,09	312,74 (1400,59)	41,74 (850,68)	0,08	2,16 (1,54)	4

$I_b [A]$	$I_z [A]$	$I_{cc max inizio linea} [kA]$	$I_{cc max Fine linea} [kA]$	$I_{ccmin fine linea} [kA]$	$I_{cc Terra} [kA]$
1,2	36	0,51 (0,14)	0,39 (0,13)	0,16 (0,08)	0,16 (0,08)

Designazione / Conduttore

FTG18OM16-0,6/1kV - B2ca-s1a,d1,a1/Cu

INTERRUTTORE

Utenza	Interruttore	Poli	Curva Sganciatore	$I_n [A]$	$I_r [A]$	$T_r [s]$	$I_m [kA]$	$I_{sd} [kA]$
Siglatura	$T_{sd} [s]$	I_i	$I_g [xI_n - A]$	$T_g [s]$	Differenz.	Classe	$I_{\Delta n} [A]$	$T_{\Delta n} [ms]$
C205 Alimentatore picchetti porta	iC40 a	1+N	C	10	10	-	0,1	0,1
Q16.1.14	1+N	-	-	-	Vigi	A	0,3	Ist.

VERIFICHE PROTEZIONI

Sovraccarico	Corto Circuito massimo	Corto Circuito minimo	Persone
SI	SI	SI	SI

PROGETTAZIONE ATI:

CALCOLI E VERIFICHE

QUADRO: [QFI1-1] QUADRO FILTRO 1 URBANIA 1

LINEA: C301 SWITCH

CARATTERISTICHE GENERALI DELLA LINEA

P [kW]	$I_b [A]/I_{nm} [A]$	$I_{b L1} [A]$	$I_{b L2} [A]$	$I_{b L3} [A]$	cos φ_b	$K_{utilizzo}$	$K_{contemp.}$	η
0,2	0,96	0	0	0,96	0,9	1		

CAVO

Siglatura	Derivazione	tipo cond.	Lungh. [m]	Posa 64-8	$T_{emp.} [^{\circ}C]$	n° supp.	Resistività [$^{\circ}K m/W$]	Prof. di Posa [m]	ravv. dist.	altri circuiti	K secur.
L16.1.15	F+N+PE	multi	10	13	30	1		-	ravv.		1

Sezione Conduttori [mm ²] fase neutro PE	$R_{cavo} [m\Omega]$	$X_{cavo} [m\Omega]$	$R_{tot} [m\Omega]$	$X_{tot} [m\Omega]$	$\Delta V_{cavo} [%]$	$\Delta V_{tot} [%]$	$\Delta V_{max prog} [%]$
1x 2,5 1x 2,5 1x 2,5	74,08	1,09	312,74 (1400,59)	41,74 (850,68)	0,06	2,14 (1,52)	4

$I_b [A]$	$I_z [A]$	$I_{cc max inizio linea} [kA]$	$I_{cc max Fine linea} [kA]$	$I_{ccmin fine linea} [kA]$	$I_{cc Terra} [kA]$
0,96	36	0,51 (0,14)	0,39 (0,13)	0,16 (0,08)	0,16 (0,08)

Designazione / Conduttore

FTG18OM16-0,6/1kV - B2ca-s1a,d1,a1/Cu

INTERRUTTORE

Utenza	Interruttore	Poli	Curva Sganciatore	$I_n [A]$	$I_r [A]$	$T_r [s]$	$I_m [kA]$	$I_{sd} [kA]$
Siglatura	$T_{sd} [s]$	I_i	$I_g [xI_n - A]$	$T_g [s]$	Differenz.	Classe	$I_{\Delta n} [A]$	$T_{\Delta n} [ms]$
C301 Switch	iC40 a	1+N	C	10	10	-	0,1	0,1
Q16.1.15	1+N	-	-	-	Vigi	A	0,03	Ist.

VERIFICHE PROTEZIONI

Sovraccarico	Corto Circuito massimo	Corto Circuito minimo	Persone
SI	SI	SI	SI

PROGETTAZIONE ATI:

CALCOLI E VERIFICHE

QUADRO: [QFI1-1] QUADRO FILTRO 1 URBANIA 1

LINEA: C302 PLC

CARATTERISTICHE GENERALI DELLA LINEA

P [kW]	$I_b [A]/I_{nm} [A]$	$I_{b L1} [A]$	$I_{b L2} [A]$	$I_{b L3} [A]$	cos φ_b	$K_{utilizzo}$	$K_{contemp.}$	η
0,2	0,96	0,96	0	0	0,9	1		

CAVO

Siglatura	Derivazione	tipo cond.	Lungh. [m]	Posa 64-8	$T_{emp.} [^{\circ}C]$	n° supp.	Resistività [$^{\circ}K m/W$]	Prof. di Posa [m]	ravv. dist.	altri circuiti	K secur.
L16.1.16	F+N+PE	multi	10	13	30	1		-	ravv.		1

Sezione Conduttori [mm ²]	$R_{cavo} [m\Omega]$	$X_{cavo} [m\Omega]$	$R_{tot} [m\Omega]$	$X_{tot} [m\Omega]$	$\Delta V_{cavo} [%]$	$\Delta V_{tot} [%]$	$\Delta V_{max prog} [%]$
fase neutro PE 1x 2,5 1x 2,5 1x 2,5	74,08	1,09	312,74 (1400,59)	41,74 (850,68)	0,06	2,14 (1,52)	4

$I_b [A]$	$I_z [A]$	$I_{cc max inizio linea} [kA]$	$I_{cc max Fine linea} [kA]$	$I_{ccmin fine linea} [kA]$	$I_{cc Terra} [kA]$
0,96	36	0,51 (0,14)	0,39 (0,13)	0,16 (0,08)	0,16 (0,08)

Designazione / Conduttore

FTG18OM16-0,6/1kV - B2ca-s1a,d1,a1/Cu

INTERRUTTORE

Utenza	Interruttore	Poli	Curva Sganciatore	$I_n [A]$	$I_r [A]$	$T_r [s]$	$I_m [kA]$	$I_{sd} [kA]$
Siglatura	$T_{sd} [s]$	I_i	$I_g [xI_n - A]$	$T_g [s]$	Differenz.	Classe	$I_{\Delta n} [A]$	$T_{\Delta n} [ms]$
C302 PLC	iC40 a	1+N	C	10	10	-	0,1	0,1
Q16.1.16	1+N	-	-	-	Vigi	A	0,03	Ist.

VERIFICHE PROTEZIONI

Sovraccarico	Corto Circuito massimo	Corto Circuito minimo	Persone
SI	SI	SI	SI

PROGETTAZIONE ATI:

CALCOLI E VERIFICHE

QUADRO: [QFI1-1] QUADRO FILTRO 1 URBANIA 1

LINEA: C303 AUX AUSILIARI

CARATTERISTICHE GENERALI DELLA LINEA

P [kW]	$I_b [A]/I_{nm} [A]$	$I_{b L1} [A]$	$I_{b L2} [A]$	$I_{b L3} [A]$	cos ϕ_b	$K_{utilizzo}$	$K_{contemp.}$	η
0,2	1,08	0	1,08	0	0,8	1		

CAVO

Siglatura	Derivazione	tipo cond.	Lungh. [m]	Posa 64-8	$T_{emp.} [^{\circ}C]$	n° supp.	Resistività [$^{\circ}K m/W$]	Prof. di Posa [m]	ravv. dist.	altri circuiti	K secur.
L16.1.17	F+N+PE	multi	5	21	30			-	ravv.		1

Sezione Conduttori [mm ²]	$R_{cavo} [m\Omega]$	$X_{cavo} [m\Omega]$	$R_{tot} [m\Omega]$	$X_{tot} [m\Omega]$	$\Delta V_{cavo} [%]$	$\Delta V_{tot} [%]$	$\Delta V_{max prog} [%]$
fase neutro PE 1x 2,5 1x 2,5 1x 2,5	37,04	0,55	275,7 (1363,55)	41,2 (850,14)	0,03	2,11 (1,49)	4

$I_b [A]$	$I_z [A]$	$I_{cc max inizio linea} [kA]$	$I_{cc max Fine linea} [kA]$	$I_{ccmin fine linea} [kA]$	$I_{cc Terra} [kA]$
1,08	30	0,51 (0,14)	0,44 (0,13)	0,19 (0,09)	0,19 (0,09)

Designazione / Conduttore

FG16OM16-0,6/1 kV - Cca-s1b,d1,a1/Cu

INTERRUTTORE

Utenza	Interruttore	Poli	Curva Sganciatore	$I_n [A]$	$I_r [A]$	$T_r [s]$	$I_m [kA]$	$I_{sd} [kA]$
Siglatura	$T_{sd} [s]$	I_i	$I_g [xI_n - A]$	$T_g [s]$	Differenz.	Classe	$I_{\Delta n} [A]$	$T_{\Delta n} [ms]$
C303 Aux Ausiliari	iC40 a	1+N	C	10	10	-	0,1	0,1
Q16.1.17	1+N	-	-	-	Vigi	A	0,03	Ist.

VERIFICHE PROTEZIONI

Sovraccarico	Corto Circuito massimo	Corto Circuito minimo	Persone
SI	SI	SI	SI

PROGETTAZIONE ATI:

CALCOLI E VERIFICHE

QUADRO: [QF11-1] QUADRO FILTRO 1 URBANIA 1

LINEA: C401 RISERVA

CARATTERISTICHE GENERALI DELLA LINEA

P [kW]	$I_b [A]/I_{nm} [A]$	$I_{b L1} [A]$	$I_{b L2} [A]$	$I_{b L3} [A]$	cos φ_b	$K_{utilizzo}$	$K_{contemp.}$	η
0	0	0	0	0				

INTERRUTTORE

Utenza	Interruttore	Poli	Curva Sganciatore	$I_n [A]$	$I_r [A]$	$T_r [s]$	$I_m [kA]$	$I_{sd} [kA]$
Siglatura	$T_{sd} [s]$	I_i	$I_g [xI_n - A]$	$T_g [s]$	Differenz.	Classe	$I_{\Delta n} [A]$	$T_{\Delta n} [ms]$
C401 Riserva	iC40 a	3+N	C	16	16	-	0,16	0,16
Q16.1.18	3+N	-	-	-	Vigi	A	0,3	Ist.

CALCOLI E VERIFICHE

QUADRO: [QF11-1] QUADRO FILTRO 1 URBANIA 1

LINEA: C402 RISERVA

CARATTERISTICHE GENERALI DELLA LINEA

P [kW]	$I_b [A]/I_{nm} [A]$	$I_{b L1} [A]$	$I_{b L2} [A]$	$I_{b L3} [A]$	cos φ_b	$K_{utilizzo}$	$K_{contemp.}$	η
0	0	0	0	0				

INTERRUTTORE

Utenza	Interruttore	Poli	Curva Sganciatore	$I_n [A]$	$I_r [A]$	$T_r [s]$	$I_m [kA]$	$I_{sd} [kA]$
Siglatura	$T_{sd} [s]$	I_i	$I_g [xI_n - A]$	$T_g [s]$	Differenz.	Classe	$I_{\Delta n} [A]$	$T_{\Delta n} [ms]$
C402 Riserva	iC40 a	1+N	C	10	10	-	0,1	0,1
Q16.1.19	1+N	-	-	-	Vigi	A	0,03	Ist.

PROGETTAZIONE ATI:

CALCOLI E VERIFICHE

QUADRO: [QFI1-1] QUADRO FILTRO 1 URBANIA 1

LINEA: C403 RISERVA

CARATTERISTICHE GENERALI DELLA LINEA

P [kW]	$I_b [A]/I_{nm} [A]$	$I_{b L1} [A]$	$I_{b L2} [A]$	$I_{b L3} [A]$	cos φ_b	$K_{utilizzo}$	$K_{contemp.}$	η
0	0	0	0	0				

INTERRUTTORE

Utenza	Interruttore	Poli	Curva Sganciatore	$I_n [A]$	$I_r [A]$	$T_r [s]$	$I_m [kA]$	$I_{sd} [kA]$
Siglatura	$T_{sd} [s]$	I_i	$I_g [xI_n - A]$	$T_g [s]$	Differenz.	Classe	$I_{\Delta n} [A]$	$T_{\Delta n} [ms]$
C403 Riserva	iC40 a	1+N	C	10	10	-	0,1	0,1
Q16.1.20	1+N	-	-	-	Vigi	A	0,3	Ist.

CALCOLI E VERIFICHE

QUADRO: [QFI1-1] QUADRO FILTRO 1 URBANIA 1

LINEA: C404 RISERVA

CARATTERISTICHE GENERALI DELLA LINEA

P [kW]	$I_b [A]/I_{nm} [A]$	$I_{b L1} [A]$	$I_{b L2} [A]$	$I_{b L3} [A]$	cos φ_b	$K_{utilizzo}$	$K_{contemp.}$	η
0	0	0	0	0				

INTERRUTTORE

Utenza	Interruttore	Poli	Curva Sganciatore	$I_n [A]$	$I_r [A]$	$T_r [s]$	$I_m [kA]$	$I_{sd} [kA]$
Siglatura	$T_{sd} [s]$	I_i	$I_g [xI_n - A]$	$T_g [s]$	Differenz.	Classe	$I_{\Delta n} [A]$	$T_{\Delta n} [ms]$
C404 Riserva	iC40 a	1+N	C	16	16	-	0,16	0,16
Q16.1.21	1+N	-	-	-	Vigi	A	0,3	Ist.

PROGETTAZIONE ATI:

CALCOLI E VERIFICHE

QUADRO: [QFI2-1] QUADRO FILTRO 1 URBANIA 2

LINEA: GEN SEZIONATORE GENERALE

CARATTERISTICHE GENERALI DELLA LINEA

P [kW]	$I_b [A]/I_{nm} [A]$	$I_{b L1} [A]$	$I_{b L2} [A]$	$I_{b L3} [A]$	cos φ_b	$K_{utilizzo}$	$K_{contemp.}$	η
5,58	11,25	11,25	8,57	9,38	0,83		0,9	

SEZIONATORE

Siglatura	Modello	$I_n [A]$	$U_{imp} [kV]$	$I_{cm} / I_{\Delta m} [kA]$	$I_{cw} [kA]$	Coordin. interr. Monte [kA]
S1	NSXm50NA	50	8	1,28	0,90	25

CALCOLI E VERIFICHE

QUADRO: [QFI2-1] QUADRO FILTRO 1 URBANIA 2

LINEA: SPIE PRESENZA TENSIONE

CARATTERISTICHE GENERALI DELLA LINEA

P [kW]	$I_b [A]/I_{nm} [A]$	$I_{b L1} [A]$	$I_{b L2} [A]$	$I_{b L3} [A]$	cos φ_b	$K_{utilizzo}$	$K_{contemp.}$	η
0	0	0	0	0				

CALCOLI E VERIFICHE

QUADRO: [QFI2-1] QUADRO FILTRO 1 URBANIA 2

LINEA: C101 TELECAMERE GALLERIA

CARATTERISTICHE GENERALI DELLA LINEA

P [kW]	$I_b [A]/I_{nm} [A]$	$I_{b L1} [A]$	$I_{b L2} [A]$	$I_{b L3} [A]$	cos φ_b	$K_{utilizzo}$	$K_{contemp.}$	η
0,6	1,08	1,08	1,08	1,08	0,8	1		

CAVO

Siglatura	Derivazione	tipo cond.	Lungh. [m]	Posa 64-8	$T_{emp.} [^{\circ}C]$	n° supp.	Resistività [$^{\circ}K m/W$]	Prof. di Posa [m]	ravv. dist.	altri circuiti	K secur.
L17.1.2	3F+N+PE	multi	300	13	30	1		-	ravv.		1

Sezione Conduttori [mm ²]	$R_{cavo} [m\Omega]$	$X_{cavo} [m\Omega]$	$R_{tot} [m\Omega]$	$X_{tot} [m\Omega]$	$\Delta V_{cavo} [%]$	$\Delta V_{tot} [%]$	$\Delta V_{max prog} [%]$
fase neutro PE 1x 2,5 1x 2,5 1x 2,5	2222,4	32,7	2461,06 (3548,91)	73,35 (882,29)	1,03	3,11 (2,49)	4

$I_b [A]$	$I_z [A]$	$I_{cc max inizio linea} [kA]$	$I_{cc max Fine linea} [kA]$	$I_{ccmin fine linea} [kA]$	$I_{cc Terra} [kA]$
1,08	32	1,04 (0,16)	0,1 (0,06)	0,02 (0,01)	0,02 (0,01)

Designazione / Conduttore

FTG18OM16-0,6/1kV - B2ca-s1a,d1,a1/Cu

INTERRUTTORE

Utenza	Interruttore	Poli	Curva Sganciatore	$I_n [A]$	$I_r [A]$	$T_r [s]$	$I_m [kA]$	$I_{sd} [kA]$
Siglatura	$T_{sd} [s]$	I_i	$I_g [xI_n - A]$	$T_g [s]$	Differenz.	Classe	$I_{\Delta n} [A]$	$T_{\Delta n} [ms]$
C101 Telecamere galleria	iC40 a	3+N	C	10	10	-	0,1	0,1
Q17.1.2	3+N	-	-	-	Vigi	A	0,3	Ist.

VERIFICHE PROTEZIONI

Sovraccarico	Corto Circuito massimo	Corto Circuito minimo	Persone
SI	SI	SI	SI

PROGETTAZIONE ATI:

CALCOLI E VERIFICHE

QUADRO: [QFI2-1] QUADRO FILTRO 1 URBANIA 2

LINEA: C102 TELECAMERE CUNICOLO

CARATTERISTICHE GENERALI DELLA LINEA

P [kW]	$I_b [A]/I_{nm} [A]$	$I_{b L1} [A]$	$I_{b L2} [A]$	$I_{b L3} [A]$	$\cos \varphi_b$	$K_{utilizzo}$	$K_{contemp.}$	η
0,5	0,9	0,9	0,9	0,9	0,8	1		

CAVO

Siglatura	Derivazione	tipo cond.	Lungh. [m]	Posa 64-8	$T_{emp.} [^{\circ}C]$	n° supp.	Resistività [$^{\circ}K m/W$]	Prof. di Posa [m]	ravv. dist.	altri circuiti	K secur.
L17.1.3	3F+N+PE	multi	250	13	30	1		-	ravv.		1

Sezione Conduttori [mm ²] fase neutro PE	$R_{cavo} [m\Omega]$	$X_{cavo} [m\Omega]$	$R_{tot} [m\Omega]$	$X_{tot} [m\Omega]$	$\Delta V_{cavo} [%]$	$\Delta V_{tot} [%]$	$\Delta V_{max prog} [%]$
1x 2,5 1x 2,5 1x 2,5	1852,0	27,25	2090,66 (3178,51)	67,9 (876,84)	0,71	2,79 (2,17)	4

$I_b [A]$	$I_z [A]$	$I_{cc max inizio linea [kA]}$	$I_{cc max Fine linea [kA]}$	$I_{ccmin fine linea [kA]}$	$I_{cc Terra [kA]}$
0,9	32	1,04 (0,16)	0,12 (0,07)	0,02 (0,02)	0,02 (0,02)

Designazione / Conduttore

FTG18OM16-0,6/1kV - B2ca-s1a,d1,a1/Cu

INTERRUTTORE

Utenza	Interruttore	Poli	Curva Sganciatore	$I_n [A]$	$I_r [A]$	$T_r [s]$	$I_m [kA]$	$I_{sd} [kA]$
Siglatura	$T_{sd} [s]$	I_i	$I_g [xI_n - A]$	$T_g [s]$	Differenz.	Classe	$I_{\Delta n} [A]$	$T_{\Delta n} [ms]$
C102 Telecamere cunicolo	iC40 a	3+N	C	10	10	-	0,1	0,1
Q17.1.3	3+N	-	-	-	Vigi	A	0,3	Ist.

VERIFICHE PROTEZIONI

Sovraccarico	Corto Circuito massimo	Corto Circuito minimo	Persone
SI	SI	SI	SI

PROGETTAZIONE ATI:

CALCOLI E VERIFICHE

QUADRO: [QFI2-1] QUADRO FILTRO 1 URBANIA 2

LINEA: C103 DOME IMBOCCO OVEST

CARATTERISTICHE GENERALI DELLA LINEA

P [kW]	$I_b [A]/I_{nm} [A]$	$I_{b L1} [A]$	$I_{b L2} [A]$	$I_{b L3} [A]$	cos φ_b	$K_{utilizzo}$	$K_{contemp.}$	η
0,25	0,45	0,45	0,45	0,45	0,8	1		

CAVO

Siglatura	Derivazione	tipo cond.	Lungh. [m]	Posa 64-8	Temp. [°C]	n° supp.	Resistività [°K m/W]	Prof. di Posa [m]	ravv. dist.	altri circuiti	K secur.
L17.1.4	3F+N+PE	multi	360	13	30	1		-	ravv.		1

Sezione Conduttori [mm ²]	R_{cavo} [mΩ]	X_{cavo} [mΩ]	R_{tot} [mΩ]	X_{tot} [mΩ]	ΔV_{cavo} [%]	ΔV_{tot} [%]	$\Delta V_{max prog}$ [%]
fase neutro PE							
1x 2,5 1x 2,5 1x 2,5	2666,88	39,24	2905,54 (3993,39)	79,89 (888,83)	0,51	2,59 (1,97)	4

$I_b [A]$	$I_z [A]$	$I_{cc max inizio linea} [kA]$	$I_{cc max Fine linea} [kA]$	$I_{ccmin fine linea} [kA]$	$I_{cc Terra} [kA]$
0,45	32	1,04 (0,16)	0,08 (0,06)	0,01 (0,01)	0,01 (0,01)

Designazione / Conduttore

FTG18OM16-0,6/1kV - B2ca-s1a,d1,a1/Cu

INTERRUTTORE

Utenza	Interruttore	Poli	Curva Sganciatore	$I_n [A]$	$I_r [A]$	$T_r [s]$	$I_m [kA]$	$I_{sd} [kA]$
Siglatura	$T_{sd} [s]$	I_i	$I_g [xI_n - A]$	$T_g [s]$	Differenz.	Classe	$I_{\Delta n} [A]$	$T_{\Delta n} [ms]$
C103 Dome imbocco ovest	iC40 a	3+N	C	10	10	-	0,1	0,1
Q17.1.4	3+N	-	-	-	Vigi	A	0,3	Ist.

VERIFICHE PROTEZIONI

Sovraccarico	Corto Circuito massimo	Corto Circuito minimo	Persone
SI	SI	SI	SI

PROGETTAZIONE ATI:

CALCOLI E VERIFICHE

QUADRO: [QFI2-1] QUADRO FILTRO 1 URBANIA 2

LINEA: C104 POSTAZIONI SOS

CARATTERISTICHE GENERALI DELLA LINEA

P [kW]	$I_b [A]/I_{nm} [A]$	$I_{b L1} [A]$	$I_{b L2} [A]$	$I_{b L3} [A]$	cos φ_b	$K_{utilizzo}$	$K_{contemp.}$	η
0,6	1,08	1,08	1,08	1,08	0,8	1		

CAVO

Siglatura	Derivazione	tipo cond.	Lungh. [m]	Posa 64-8	$T_{emp.} [^{\circ}C]$	n° supp.	Resistività [$^{\circ}K m/W$]	Prof. di Posa [m]	ravv. dist.	altri circuiti	K secur.
L17.1.5	3F+N+PE	multi	300	13	30	1		-	ravv.		1

Sezione Conduttori [mm ²]	$R_{cavo} [m\Omega]$	$X_{cavo} [m\Omega]$	$R_{tot} [m\Omega]$	$X_{tot} [m\Omega]$	$\Delta V_{cavo} [%]$	$\Delta V_{tot} [%]$	$\Delta V_{max prog} [%]$
fase neutro PE 1x 2,5 1x 2,5 1x 2,5	2222,4	32,7	2461,06 (3548,91)	73,35 (882,29)	1,03	3,11 (2,49)	4

$I_b [A]$	$I_z [A]$	$I_{cc max inizio linea [kA]}$	$I_{cc max Fine linea [kA]}$	$I_{ccmin fine linea [kA]}$	$I_{cc Terra [kA]}$
1,08	32	1,04 (0,16)	0,1 (0,06)	0,02 (0,01)	0,02 (0,01)

Designazione / Conduttore

FTG18OM16-0,6/1kV - B2ca-s1a,d1,a1/Cu

INTERRUTTORE

Utenza	Interruttore	Poli	Curva Sganciatore	$I_n [A]$	$I_r [A]$	$T_r [s]$	$I_m [kA]$	$I_{sd} [kA]$
Siglatura	$T_{sd} [s]$	I_i	$I_g [xI_n - A]$	$T_g [s]$	Differenz.	Classe	$I_{\Delta n} [A]$	$T_{\Delta n} [ms]$
C104 Postazioni SOS	iC40 a	3+N	C	10	10	-	0,1	0,1
Q17.1.5	3+N	-	-	-	Vigi	A	0,3	Ist.

VERIFICHE PROTEZIONI

Sovraccarico	Corto Circuito massimo	Corto Circuito minimo	Persone
SI	SI	SI	SI

PROGETTAZIONE ATI:

CALCOLI E VERIFICHE

QUADRO: [QFI2-1] QUADRO FILTRO 1 URBANIA 2

LINEA: C105 SEGNALETICA LUMINOSA

CARATTERISTICHE GENERALI DELLA LINEA

P [kW]	$I_b [A]/I_{nm} [A]$	$I_{b L1} [A]$	$I_{b L2} [A]$	$I_{b L3} [A]$	$\cos \varphi_b$	$K_{utilizzo}$	$K_{contemp.}$	η
0,5	0,9	0,9	0,9	0,9	0,8	1		

CAVO

Siglatura	Derivazione	tipo cond.	Lungh. [m]	Posa 64-8	$T_{emp.} [^{\circ}C]$	n° supp.	Resistività [$^{\circ}K m/W$]	Prof. di Posa [m]	ravv. dist.	altri circuiti	K secur.
L17.1.6	3F+N+PE	multi	970	13	30	1		-	ravv.		1

Sezione Conduttori [mm ²]	$R_{cavo} [m\Omega]$	$X_{cavo} [m\Omega]$	$R_{tot} [m\Omega]$	$X_{tot} [m\Omega]$	$\Delta V_{cavo} [%]$	$\Delta V_{tot} [%]$	$\Delta V_{max prog} [%]$
fase neutro PE 1x 4 1x 4 1x 4	4491,1	97,97	4729,76 (5817,61)	138,62 (947,56)	1,74	3,82 (3,2)	4

$I_b [A]$	$I_z [A]$	$I_{cc max inizio linea [kA]}$	$I_{cc max Fine linea [kA]}$	$I_{ccmin fine linea [kA]}$	$I_{cc Terra [kA]}$
0,9	42	1,04 (0,16)	0,05 (0,04)	0,01 (0,01)	0,01 (0,01)

Designazione / Conduttore

FTG18OM16-0,6/1kV - B2ca-s1a,d1,a1/Cu

INTERRUTTORE

Utenza	Interruttore	Poli	Curva Sganciatore	$I_n [A]$	$I_r [A]$	$T_r [s]$	$I_m [kA]$	$I_{sd} [kA]$
Siglatura	$T_{sd} [s]$	I_i	$I_g [xI_n - A]$	$T_g [s]$	Differenz.	Classe	$I_{\Delta n} [A]$	$T_{\Delta n} [ms]$
C105 Segnaletica luminosa	iC40 a	3+N	C	10	10	-	0,1	0,1
Q17.1.6	3+N	-	-	-	Vigi	A	0,3	Ist.

VERIFICHE PROTEZIONI

Sovraccarico	Corto Circuito massimo	Corto Circuito minimo	Persone
SI	SI	SI	SI

PROGETTAZIONE ATI:

CALCOLI E VERIFICHE

QUADRO: [QFI2-1] QUADRO FILTRO 1 URBANIA 2

LINEA: C106 ANEMOMETRO

CARATTERISTICHE GENERALI DELLA LINEA

P [kW]	$I_b [A]/I_{nm} [A]$	$I_{b L1} [A]$	$I_{b L2} [A]$	$I_{b L3} [A]$	$\cos \varphi_b$	$K_{utilizzo}$	$K_{contemp.}$	η
0,25	1,35	1,35	0	0	0,8	1		

CAVO

Siglatura	Derivazione	tipo cond.	Lungh. [m]	Posa 64-8	$T_{emp.} [^{\circ}C]$	n° supp.	Resistività [$^{\circ}K m/W$]	Prof. di Posa [m]	ravv. dist.	altri circuiti	K secur.
L17.1.7	F+N+PE	multi	30	13	30	1		-	ravv.		1

Sezione Conduttori [mm ²]	$R_{cavo} [m\Omega]$	$X_{cavo} [m\Omega]$	$R_{tot} [m\Omega]$	$X_{tot} [m\Omega]$	$\Delta V_{cavo} [%]$	$\Delta V_{tot} [%]$	$\Delta V_{max prog} [%]$
fase neutro PE 1x 2,5 1x 2,5 1x 2,5	222,24	3,27	460,9 (1548,75)	43,92 (852,86)	0,25	2,33 (1,71)	4

$I_b [A]$	$I_z [A]$	$I_{cc max inizio linea} [kA]$	$I_{cc max Fine linea} [kA]$	$I_{ccmin fine linea} [kA]$	$I_{cc Terra} [kA]$
1,35	36	0,51 (0,14)	0,27 (0,11)	0,11 (0,06)	0,11 (0,06)

Designazione / Conduttore

FTG18OM16-0,6/1kV - B2ca-s1a,d1,a1/Cu

INTERRUTTORE

Utenza	Interruttore	Poli	Curva Sganciatore	$I_n [A]$	$I_r [A]$	$T_r [s]$	$I_m [kA]$	$I_{sd} [kA]$
Siglatura	$T_{sd} [s]$	I_i	$I_g [xI_n - A]$	$T_g [s]$	Differenz.	Classe	$I_{\Delta n} [A]$	$T_{\Delta n} [ms]$
C106 Anemometro	iC40 a	1+N	C	10	10	-	0,1	0,1
Q17.1.7	1+N	-	-	-	Vigi	A	0,3	Ist.

VERIFICHE PROTEZIONI

Sovraccarico	Corto Circuito massimo	Corto Circuito minimo	Persone
SI	SI	SI	SI

PROGETTAZIONE ATI:

CALCOLI E VERIFICHE

QUADRO: [QFI2-1] QUADRO FILTRO 1 URBANIA 2

LINEA: C107 MISURATORE CO - NO - OP

CARATTERISTICHE GENERALI DELLA LINEA

P [kW]	$I_b [A]/I_{nm} [A]$	$I_{b L1} [A]$	$I_{b L2} [A]$	$I_{b L3} [A]$	$\cos \varphi_b$	$K_{utilizzo}$	$K_{contemp.}$	η
0,25	1,35	0	1,35	0	0,8	1		

CAVO

Siglatura	Derivazione	tipo cond.	Lungh. [m]	Posa 64-8	$T_{emp.} [^{\circ}C]$	n° supp.	Resistività [$^{\circ}K m/W$]	Prof. di Posa [m]	ravv. dist.	altri circuiti	K secur.
L17.1.8	F+N+PE	multi	30	13	30	1		-	ravv.		1

Sezione Conduttori [mm ²] fase neutro PE	$R_{cavo} [m\Omega]$	$X_{cavo} [m\Omega]$	$R_{tot} [m\Omega]$	$X_{tot} [m\Omega]$	$\Delta V_{cavo} [%]$	$\Delta V_{tot} [%]$	$\Delta V_{max prog} [%]$
1x 2,5 1x 2,5 1x 2,5	222,24	3,27	460,9 (1548,75)	43,92 (852,86)	0,25	2,33 (1,71)	4

$I_b [A]$	$I_z [A]$	$I_{cc max inizio linea} [kA]$	$I_{cc max Fine linea} [kA]$	$I_{ccmin fine linea} [kA]$	$I_{cc Terra} [kA]$
1,35	36	0,51 (0,14)	0,27 (0,11)	0,11 (0,06)	0,11 (0,06)

Designazione / Conduttore

FTG18OM16-0,6/1kV - B2ca-s1a,d1,a1/Cu

INTERRUTTORE

Utenza	Interruttore	Poli	Curva Sganciatore	$I_n [A]$	$I_r [A]$	$T_r [s]$	$I_m [kA]$	$I_{sd} [kA]$
Siglatura	$T_{sd} [s]$	I_i	$I_g [xI_n - A]$	$T_g [s]$	Differenz.	Classe	$I_{\Delta n} [A]$	$T_{\Delta n} [ms]$
C107 Misuratore CO - NO - OP	iC40 a	1+N	C	10	10	-	0,1	0,1
Q17.1.8	1+N	-	-	-	Vigi	A	0,3	Ist.

VERIFICHE PROTEZIONI

Sovraccarico	Corto Circuito massimo	Corto Circuito minimo	Persone
SI	SI	SI	SI

PROGETTAZIONE ATI:

CALCOLI E VERIFICHE

QUADRO: [QFI2-1] QUADRO FILTRO 1 URBANIA 2

LINEA: C108 F/C + PMV IMBOCCO OVEST

CARATTERISTICHE GENERALI DELLA LINEA

P [kW]	$I_b [A]/I_{nm} [A]$	$I_{b L1} [A]$	$I_{b L2} [A]$	$I_{b L3} [A]$	cos ϕ_b	$K_{utilizzo}$	$K_{contemp.}$	η
1,2	2,16	2,16	2,16	2,16	0,8	1		

CAVO

Siglatura	Derivazione	tipo cond.	Lungh. [m]	Posa 64-8	Temp. [°C]	n° supp.	Resistività [°K m/W]	Prof. di Posa [m]	ravv. dist.	altri circuiti	K secur.
L17.1.9	3F+N+PE	multi	150	13	30	1		-	ravv.		1

Sezione Conduttori [mm ²]			R_{cavo} [mΩ]	X_{cavo} [mΩ]	R_{tot} [mΩ]	X_{tot} [mΩ]	ΔV_{cavo} [%]	ΔV_{tot} [%]	$\Delta V_{max prog}$ [%]
fase	neutro	PE							
1x 2,5	1x 2,5	1x 2,5	1111,2	16,35	1349,86 (2437,71)	57,0 (865,94)	1,03	3,11 (2,49)	4

$I_b [A]$	$I_z [A]$	$I_{cc max inizio linea} [kA]$	$I_{cc max Fine linea} [kA]$	$I_{ccmin fine linea} [kA]$	$I_{cc Terra} [kA]$
2,16	32	1,04 (0,16)	0,18 (0,09)	0,03 (0,03)	0,03 (0,03)

Designazione / Conduttore

FTG18OM16-0,6/1kV - B2ca-s1a,d1,a1/Cu

INTERRUTTORE

Utenza	Interruttore	Poli	Curva Sganciatore	$I_n [A]$	$I_r [A]$	$T_r [s]$	$I_m [kA]$	$I_{sd} [kA]$
Siglatura	$T_{sd} [s]$	I_i	$I_g [xI_n - A]$	$T_g [s]$	Differenz.	Classe	$I_{\Delta n} [A]$	$T_{\Delta n} [ms]$
C108 F/C + PMV imbocco ovest	iC40 a	3+N	C	10	10	-	0,1	0,1
Q17.1.9	3+N	-	-	-	Vigi	A	0,3	Ist.

VERIFICHE PROTEZIONI

Sovraccarico	Corto Circuito massimo	Corto Circuito minimo	Persone
SI	SI	SI	SI

PROGETTAZIONE ATI:

CALCOLI E VERIFICHE

QUADRO: [QFI2-1] QUADRO FILTRO 1 URBANIA 2

LINEA: C201 ILLUMINAZIONE CUNICOLO OVEST

CARATTERISTICHE GENERALI DELLA LINEA

P [kW]	$I_b [A]/I_{nm} [A]$	$I_{b L1} [A]$	$I_{b L2} [A]$	$I_{b L3} [A]$	cos ϕ_b	$K_{utilizzo}$	$K_{contemp.}$	η
0,35	1,69	0	0	1,69	0,9	1		

CAVO

Siglatura	Derivazione	tipo cond.	Lungh. [m]	Posa 64-8	$T_{emp.}$ [°C]	n° supp.	Resistività [°K m/W]	Prof. di Posa [m]	ravv. dist.	altri circuiti	K secur.
L17.1.10	F+N+PE	multi	110	13	30	1		-	ravv.		1

Sezione Conduttori [mm ²]			R_{cavo} [mΩ]	X_{cavo} [mΩ]	R_{tot} [mΩ]	X_{tot} [mΩ]	ΔV_{cavo} [%]	ΔV_{tot} [%]	$\Delta V_{max prog}$ [%]
fase	neutro	PE							
1x 2,5	1x 2,5	1x 2,5	814,88	11,99	1053,54 (2141,39)	52,64 (861,58)	1,32	3,4 (2,78)	4

$I_b [A]$	$I_z [A]$	$I_{cc max inizio linea} [kA]$	$I_{cc max Fine linea} [kA]$	$I_{cc min fine linea} [kA]$	$I_{cc Terra} [kA]$
1,69	36	0,51 (0,14)	0,11 (0,07)	0,05 (0,04)	0,05 (0,04)

Designazione / Conduttore
FTG18OM16-0,6/1kV - B2ca-s1a,d1,a1/Cu

INTERRUTTORE

Utenza	Interruttore	Poli	Curva Sganciatore	$I_n [A]$	$I_r [A]$	$T_r [s]$	$I_m [kA]$	$I_{sd} [kA]$
Siglatura	$T_{sd} [s]$	I_i	$I_g [xI_n - A]$	$T_g [s]$	Differenz.	Classe	$I_{\Delta n} [A]$	$T_{\Delta n} [ms]$
C201 Illuminazione cunicolo ovest	iC40 a	1+N	C	10	10	-	0,1	0,1
Q17.1.10	1+N	-	-	-	Vigi	A	0,3	Ist.

CONTATTORE/TERMICO

Siglatura	Contattore	Un Bobina [V]	$I_n [A]$	Relè Termico	Reg. Min [A]	Reg. Max [A]
Ct17.1.10	iCT 16A Na (6A - AC7b)		16			

VERIFICHE PROTEZIONI

Sovraccarico	Corto Circuito massimo	Corto Circuito minimo	Persone
SI	SI	SI	SI

PROGETTAZIONE ATI:

CALCOLI E VERIFICHE

QUADRO: [QFI2-1] QUADRO FILTRO 1 URBANIA 2

LINEA: C202 ILLUMINAZIONE CUNICOLO EST

CARATTERISTICHE GENERALI DELLA LINEA

P [kW]	$I_b [A]/I_{nm} [A]$	$I_{b L1} [A]$	$I_{b L2} [A]$	$I_{b L3} [A]$	cos ϕ_b	$K_{utilizzo}$	$K_{contemp.}$	η
0,5	2,41	2,41	0	0	0,9	1		

CAVO

Siglatura	Derivazione	tipo cond.	Lungh. [m]	Posa 64-8	$T_{emp.} [^{\circ}C]$	n° supp.	Resistività [$^{\circ}K m/W$]	Prof. di Posa [m]	ravv. dist.	altri circuiti	K secur.
L17.1.11	F+N+PE	multi	160	13	30	1		-	ravv.		1

Sezione Conduttori [mm ²]			$R_{cavo} [m\Omega]$	$X_{cavo} [m\Omega]$	$R_{tot} [m\Omega]$	$X_{tot} [m\Omega]$	$\Delta V_{cavo} [%]$	$\Delta V_{tot} [%]$	$\Delta V_{max prog} [%]$
fase	neutro	PE							
1x 4	1x 4	1x 4	740,8	16,16	979,46 (2067,31)	56,81 (865,75)	1,73	3,81 (3,19)	4

$I_b [A]$	$I_z [A]$	$I_{cc max inizio linea} [kA]$	$I_{cc max Fine linea} [kA]$	$I_{ccmin fine linea} [kA]$	$I_{cc Terra} [kA]$
2,41	49	0,51 (0,14)	0,12 (0,08)	0,05 (0,04)	0,05 (0,04)

Designazione / Conduttore
FTG18OM16-0,6/1kV - B2ca-s1a,d1,a1/Cu

INTERRUTTORE

Utenza	Interruttore	Poli	Curva Sganciatore	$I_n [A]$	$I_r [A]$	$T_r [s]$	$I_m [kA]$	$I_{sd} [kA]$
Siglatura	$T_{sd} [s]$	I_i	$I_g [xl_n - A]$	$T_g [s]$	Differenz.	Classe	$I_{\Delta n} [A]$	$T_{\Delta n} [ms]$
C202 Illuminazione cunicolo est	iC40 a	1+N	C	10	10	-	0,1	0,1
Q17.1.11	1+N	-	-	-	Vigi	A	0,3	Ist.

CONTATTORE/TERMICO

Siglatura	Contattore	Un Bobina [V]	$I_n [A]$	Relè Termico	Reg. Min [A]	Reg. Max [A]
Ct17.1.11	iCT 16A Na (6A - AC7b)		16			

VERIFICHE PROTEZIONI

Sovraccarico	Corto Circuito massimo	Corto Circuito minimo	Persone
SI	SI	SI	SI

PROGETTAZIONE ATI:

CALCOLI E VERIFICHE

QUADRO: [QFI2-1] QUADRO FILTRO 1 URBANIA 2

LINEA: C203 ILLUMINAZIONE EMERGENZA

CARATTERISTICHE GENERALI DELLA LINEA

P [kW]	$I_b [A]/I_{nm} [A]$	$I_{b L1} [A]$	$I_{b L2} [A]$	$I_{b L3} [A]$	cos ϕ_b	$K_{utilizzo}$	$K_{contemp.}$	η
0,1	0,48	0	0,48	0	0,9	1		

CAVO

Siglatura	Derivazione	tipo cond.	Lungh. [m]	Posa 64-8	$T_{emp.} [^{\circ}C]$	n° supp.	Resistività [$^{\circ}K m/W$]	Prof. di Posa [m]	ravv. dist.	altri circuiti	K secur.
L17.1.12	F+N+PE	multi	160	13	30	1		-	ravv.		1

Sezione Conduttori [mm ²]	$R_{cavo} [m\Omega]$	$X_{cavo} [m\Omega]$	$R_{tot} [m\Omega]$	$X_{tot} [m\Omega]$	$\Delta V_{cavo} [%]$	$\Delta V_{tot} [%]$	$\Delta V_{max prog} [%]$
fase neutro PE 1x 2,5 1x 2,5 1x 2,5	1185,28	17,44	1423,94 (2511,79)	58,09 (867,03)	0,55	2,63 (2,01)	4

$I_b [A]$	$I_z [A]$	$I_{cc max inizio linea} [kA]$	$I_{cc max Fine linea} [kA]$	$I_{ccmin fine linea} [kA]$	$I_{cc Terra} [kA]$
0,48	36	0,51 (0,14)	0,08 (0,06)	0,03 (0,03)	0,03 (0,03)

Designazione / Conduttore

FTG18OM16-0,6/1kV - B2ca-s1a,d1,a1/Cu

INTERRUTTORE

Utenza	Interruttore	Poli	Curva Sganciatore	$I_n [A]$	$I_r [A]$	$T_r [s]$	$I_m [kA]$	$I_{sd} [kA]$
Siglatura	$T_{sd} [s]$	I_i	$I_g [xI_n - A]$	$T_g [s]$	Differenz.	Classe	$I_{\Delta n} [A]$	$T_{\Delta n} [ms]$
C203 Illuminazione emergenza	iC40 a	1+N	C	10	10	-	0,1	0,1
Q17.1.12	1+N	-	-	-	Vigi	A	0,3	Ist.

VERIFICHE PROTEZIONI

Sovraccarico	Corto Circuito massimo	Corto Circuito minimo	Persone
SI	SI	SI	SI

PROGETTAZIONE ATI:

CALCOLI E VERIFICHE

QUADRO: [QFI2-1] QUADRO FILTRO 1 URBANIA 2

LINEA: C204 ALIMENTATORE PICCHETTI

CARATTERISTICHE GENERALI DELLA LINEA

P [kW]	$I_b [A]/I_{nm} [A]$	$I_{b L1} [A]$	$I_{b L2} [A]$	$I_{b L3} [A]$	cos φ_b	$K_{utilizzo}$	$K_{contemp.}$	η
0,25	1,2	0	0	1,2	0,9	1		

CAVO

Siglatura	Derivazione	tipo cond.	Lungh. [m]	Posa 64-8	$T_{emp.} [^{\circ}C]$	n° supp.	Resistività [$^{\circ}K m/W$]	Prof. di Posa [m]	ravv. dist.	altri circuiti	K secur.
L17.1.13	F+N+PE	multi	10	13	30	1		-	ravv.		1

Sezione Conduttori [mm ²]	$R_{cavo} [m\Omega]$	$X_{cavo} [m\Omega]$	$R_{tot} [m\Omega]$	$X_{tot} [m\Omega]$	$\Delta V_{cavo} [%]$	$\Delta V_{tot} [%]$	$\Delta V_{max prog} [%]$
fase neutro PE 1x 2,5 1x 2,5 1x 2,5	74,08	1,09	312,74 (1400,59)	41,74 (850,68)	0,08	2,16 (1,54)	4

$I_b [A]$	$I_z [A]$	$I_{cc max inizio linea} [kA]$	$I_{cc max Fine linea} [kA]$	$I_{ccmin fine linea} [kA]$	$I_{cc Terra} [kA]$
1,2	36	0,51 (0,14)	0,39 (0,13)	0,16 (0,08)	0,16 (0,08)

Designazione / Conduttore

FTG18OM16-0,6/1kV - B2ca-s1a,d1,a1/Cu

INTERRUTTORE

Utenza	Interruttore	Poli	Curva Sganciatore	$I_n [A]$	$I_r [A]$	$T_r [s]$	$I_m [kA]$	$I_{sd} [kA]$
Siglatura	$T_{sd} [s]$	I_i	$I_g [xI_n - A]$	$T_g [s]$	Differenz.	Classe	$I_{\Delta n} [A]$	$T_{\Delta n} [ms]$
C204 Alimentatore picchetti	iC40 a	1+N	C	10	10	-	0,1	0,1
Q17.1.13	1+N	-	-	-	Vigi	A	0,3	Ist.

VERIFICHE PROTEZIONI

Sovraccarico	Corto Circuito massimo	Corto Circuito minimo	Persone
SI	SI	SI	SI

PROGETTAZIONE ATI:

CALCOLI E VERIFICHE

QUADRO: [QFI2-1] QUADRO FILTRO 1 URBANIA 2

LINEA: C205 ALIMENTATORE PICCHETTI PORTA

CARATTERISTICHE GENERALI DELLA LINEA

P [kW]	$I_b [A]/I_{nm} [A]$	$I_{b L1} [A]$	$I_{b L2} [A]$	$I_{b L3} [A]$	$\cos \varphi_b$	$K_{utilizzo}$	$K_{contemp.}$	η
0,25	1,2	1,2	0	0	0,9	1		

CAVO

Siglatura	Derivazione	tipo cond.	Lungh. [m]	Posa 64-8	$T_{emp.} [^{\circ}C]$	n° supp.	Resistività [$^{\circ}K m/W$]	Prof. di Posa [m]	ravv. dist.	altri circuiti	K secur.
L17.1.14	F+N+PE	multi	10	13	30	1		-	ravv.		1

Sezione Conduttori [mm ²]	$R_{cavo} [m\Omega]$	$X_{cavo} [m\Omega]$	$R_{tot} [m\Omega]$	$X_{tot} [m\Omega]$	$\Delta V_{cavo} [%]$	$\Delta V_{tot} [%]$	$\Delta V_{max prog} [%]$
fase neutro PE 1x 2,5 1x 2,5 1x 2,5	74,08	1,09	312,74 (1400,59)	41,74 (850,68)	0,08	2,16 (1,54)	4

$I_b [A]$	$I_z [A]$	$I_{cc max inizio linea} [kA]$	$I_{cc max Fine linea} [kA]$	$I_{ccmin fine linea} [kA]$	$I_{cc Terra} [kA]$
1,2	36	0,51 (0,14)	0,39 (0,13)	0,16 (0,08)	0,16 (0,08)

Designazione / Conduttore

FTG18OM16-0,6/1kV - B2ca-s1a,d1,a1/Cu

INTERRUTTORE

Utenza	Interruttore	Poli	Curva Sganciatore	$I_n [A]$	$I_r [A]$	$T_r [s]$	$I_m [kA]$	$I_{sd} [kA]$
Siglatura	$T_{sd} [s]$	I_i	$I_g [xI_n - A]$	$T_g [s]$	Differenz.	Classe	$I_{\Delta n} [A]$	$T_{\Delta n} [ms]$
C205 Alimentatore picchetti porta	iC40 a	1+N	C	10	10	-	0,1	0,1
Q17.1.14	1+N	-	-	-	Vigi	A	0,3	Ist.

VERIFICHE PROTEZIONI

Sovraccarico	Corto Circuito massimo	Corto Circuito minimo	Persone
SI	SI	SI	SI

PROGETTAZIONE ATI:

CALCOLI E VERIFICHE

QUADRO: [QFI2-1] QUADRO FILTRO 1 URBANIA 2

LINEA: C301 SWITCH

CARATTERISTICHE GENERALI DELLA LINEA

P [kW]	$I_b [A]/I_{nm} [A]$	$I_{b L1} [A]$	$I_{b L2} [A]$	$I_{b L3} [A]$	cos φ_b	$K_{utilizzo}$	$K_{contemp.}$	η
0,2	0,96	0	0	0,96	0,9	1		

CAVO

Siglatura	Derivazione	tipo cond.	Lungh. [m]	Posa 64-8	$T_{emp.} [^{\circ}C]$	n° supp.	Resistività [$^{\circ}K m/W$]	Prof. di Posa [m]	ravv. dist.	altri circuiti	K secur.
L17.1.15	F+N+PE	multi	10	13	30	1		-	ravv.		1

Sezione Conduttori [mm ²]	$R_{cavo} [m\Omega]$	$X_{cavo} [m\Omega]$	$R_{tot} [m\Omega]$	$X_{tot} [m\Omega]$	$\Delta V_{cavo} [%]$	$\Delta V_{tot} [%]$	$\Delta V_{max prog} [%]$
fase neutro PE 1x 2,5 1x 2,5 1x 2,5	74,08	1,09	312,74 (1400,59)	41,74 (850,68)	0,06	2,14 (1,52)	4

$I_b [A]$	$I_z [A]$	$I_{cc max inizio linea} [kA]$	$I_{cc max Fine linea} [kA]$	$I_{ccmin fine linea} [kA]$	$I_{cc Terra} [kA]$
0,96	36	0,51 (0,14)	0,39 (0,13)	0,16 (0,08)	0,16 (0,08)

Designazione / Conduttore

FTG18OM16-0,6/1kV - B2ca-s1a,d1,a1/Cu

INTERRUTTORE

Utenza	Interruttore	Poli	Curva Sganciatore	$I_n [A]$	$I_r [A]$	$T_r [s]$	$I_m [kA]$	$I_{sd} [kA]$
Siglatura	$T_{sd} [s]$	I_i	$I_g [xI_n - A]$	$T_g [s]$	Differenz.	Classe	$I_{\Delta n} [A]$	$T_{\Delta n} [ms]$
C301 Switch	iC40 a	1+N	C	10	10	-	0,1	0,1
Q17.1.15	1+N	-	-	-	Vigi	A	0,03	Ist.

VERIFICHE PROTEZIONI

Sovraccarico	Corto Circuito massimo	Corto Circuito minimo	Persone
SI	SI	SI	SI

PROGETTAZIONE ATI:

CALCOLI E VERIFICHE

QUADRO: [QFI2-1] QUADRO FILTRO 1 URBANIA 2

LINEA: C302 PLC

CARATTERISTICHE GENERALI DELLA LINEA

P [kW]	$I_b [A]/I_{nm} [A]$	$I_{b L1} [A]$	$I_{b L2} [A]$	$I_{b L3} [A]$	$\cos \varphi_b$	$K_{utilizzo}$	$K_{contemp.}$	η
0,2	0,96	0,96	0	0	0,9	1		

CAVO

Siglatura	Derivazione	tipo cond.	Lungh. [m]	Posa 64-8	$T_{emp.} [^{\circ}C]$	n° supp.	Resistività [$^{\circ}K m/W$]	Prof. di Posa [m]	ravv. dist.	altri circuiti	K secur.
L17.1.16	F+N+PE	multi	10	13	30	1		-	ravv.		1

Sezione Conduttori [mm ²]			$R_{cavo} [m\Omega]$	$X_{cavo} [m\Omega]$	$R_{tot} [m\Omega]$	$X_{tot} [m\Omega]$	$\Delta V_{cavo} [%]$	$\Delta V_{tot} [%]$	$\Delta V_{max prog} [%]$
fase	neutro	PE							
1x 2,5	1x 2,5	1x 2,5	74,08	1,09	312,74 (1400,59)	41,74 (850,68)	0,06	2,14 (1,52)	4

$I_b [A]$	$I_z [A]$	$I_{cc max inizio linea} [kA]$	$I_{cc max Fine linea} [kA]$	$I_{ccmin fine linea} [kA]$	$I_{cc Terra} [kA]$
0,96	36	0,51 (0,14)	0,39 (0,13)	0,16 (0,08)	0,16 (0,08)

Designazione / Conduttore

FTG18OM16-0,6/1kV - B2ca-s1a,d1,a1/Cu

INTERRUTTORE

Utenza	Interruttore	Poli	Curva Sganciatore	$I_n [A]$	$I_r [A]$	$T_r [s]$	$I_m [kA]$	$I_{sd} [kA]$
Siglatura	$T_{sd} [s]$	I_i	$I_g [xI_n - A]$	$T_g [s]$	Differenz.	Classe	$I_{\Delta n} [A]$	$T_{\Delta n} [ms]$
C302 PLC	iC40 a	1+N	C	10	10	-	0,1	0,1
Q17.1.16	1+N	-	-	-	Vigi	A	0,03	Ist.

VERIFICHE PROTEZIONI

Sovraccarico	Corto Circuito massimo	Corto Circuito minimo	Persone
SI	SI	SI	SI

PROGETTAZIONE ATI:

CALCOLI E VERIFICHE

QUADRO: [QFI2-1] QUADRO FILTRO 1 URBANIA 2

LINEA: C303 AUX AUSILIARI

CARATTERISTICHE GENERALI DELLA LINEA

P [kW]	$I_b [A]/I_{nm} [A]$	$I_{b L1} [A]$	$I_{b L2} [A]$	$I_{b L3} [A]$	cos ϕ_b	$K_{utilizzo}$	$K_{contemp.}$	η
0,2	1,08	0	1,08	0	0,8	1		

CAVO

Siglatura	Derivazione	tipo cond.	Lungh. [m]	Posa 64-8	$T_{emp.} [^{\circ}C]$	n° supp.	Resistività [$^{\circ}K m/W$]	Prof. di Posa [m]	ravv. dist.	altri circuiti	K secur.
L17.1.17	F+N+PE	multi	5	21	30			-	ravv.		1

Sezione Conduttori [mm ²] fase neutro PE	$R_{cavo} [m\Omega]$	$X_{cavo} [m\Omega]$	$R_{tot} [m\Omega]$	$X_{tot} [m\Omega]$	$\Delta V_{cavo} [%]$	$\Delta V_{tot} [%]$	$\Delta V_{max prog} [%]$
1x 2,5 1x 2,5 1x 2,5	37,04	0,55	275,7 (1363,55)	41,2 (850,14)	0,03	2,11 (1,49)	4

$I_b [A]$	$I_z [A]$	$I_{cc max inizio linea} [kA]$	$I_{cc max Fine linea} [kA]$	$I_{ccmin fine linea} [kA]$	$I_{cc Terra} [kA]$
1,08	30	0,51 (0,14)	0,44 (0,13)	0,19 (0,09)	0,19 (0,09)

Designazione / Conduttore

FG16OM16-0,6/1 kV - Cca-s1b,d1,a1/Cu

INTERRUTTORE

Utenza	Interruttore	Poli	Curva Sganciatore	$I_n [A]$	$I_r [A]$	$T_r [s]$	$I_m [kA]$	$I_{sd} [kA]$
Siglatura	$T_{sd} [s]$	I_i	$I_g [xI_n - A]$	$T_g [s]$	Differenz.	Classe	$I_{\Delta n} [A]$	$T_{\Delta n} [ms]$
C303 Aux Ausiliari	iC40 a	1+N	C	10	10	-	0,1	0,1
Q17.1.17	1+N	-	-	-	Vigi	A	0,03	Ist.

VERIFICHE PROTEZIONI

Sovraccarico	Corto Circuito massimo	Corto Circuito minimo	Persone
SI	SI	SI	SI

PROGETTAZIONE ATI:

CALCOLI E VERIFICHE

QUADRO: [QFI2-1] QUADRO FILTRO 1 URBANIA 2

LINEA: C401 RISERVA

CARATTERISTICHE GENERALI DELLA LINEA

P [kW]	$I_b [A]/I_{nm} [A]$	$I_{b L1} [A]$	$I_{b L2} [A]$	$I_{b L3} [A]$	cos φ_b	$K_{utilizzo}$	$K_{contemp.}$	η
0	0	0	0	0				

INTERRUTTORE

Utenza	Interruttore	Poli	Curva Sganciatore	$I_n [A]$	$I_r [A]$	$T_r [s]$	$I_m [kA]$	$I_{sd} [kA]$
Siglatura	$T_{sd} [s]$	I_i	$I_g [xI_n - A]$	$T_g [s]$	Differenz.	Classe	$I_{\Delta n} [A]$	$T_{\Delta n} [ms]$
C401 Riserva	iC40 a	3+N	C	16	16	-	0,16	0,16
Q17.1.18	3+N	-	-	-	Vigi	A	0,3	Ist.

CALCOLI E VERIFICHE

QUADRO: [QFI2-1] QUADRO FILTRO 1 URBANIA 2

LINEA: C402 RISERVA

CARATTERISTICHE GENERALI DELLA LINEA

P [kW]	$I_b [A]/I_{nm} [A]$	$I_{b L1} [A]$	$I_{b L2} [A]$	$I_{b L3} [A]$	cos φ_b	$K_{utilizzo}$	$K_{contemp.}$	η
0	0	0	0	0				

INTERRUTTORE

Utenza	Interruttore	Poli	Curva Sganciatore	$I_n [A]$	$I_r [A]$	$T_r [s]$	$I_m [kA]$	$I_{sd} [kA]$
Siglatura	$T_{sd} [s]$	I_i	$I_g [xI_n - A]$	$T_g [s]$	Differenz.	Classe	$I_{\Delta n} [A]$	$T_{\Delta n} [ms]$
C402 Riserva	iC40 a	1+N	C	10	10	-	0,1	0,1
Q17.1.19	1+N	-	-	-	Vigi	A	0,03	Ist.

PROGETTAZIONE ATI:

CALCOLI E VERIFICHE

QUADRO: [QFI2-1] QUADRO FILTRO 1 URBANIA 2

LINEA: C403 RISERVA

CARATTERISTICHE GENERALI DELLA LINEA

P [kW]	$I_b [A]/I_{nm} [A]$	$I_{b L1} [A]$	$I_{b L2} [A]$	$I_{b L3} [A]$	cos φ_b	$K_{utilizzo}$	$K_{contemp.}$	η
0	0	0	0	0				

INTERRUTTORE

Utenza	Interruttore	Poli	Curva Sganciatore	$I_n [A]$	$I_r [A]$	$T_r [s]$	$I_m [kA]$	$I_{sd} [kA]$
Siglatura	$T_{sd} [s]$	I_i	$I_g [xI_n - A]$	$T_g [s]$	Differenz.	Classe	$I_{\Delta n} [A]$	$T_{\Delta n} [ms]$
C403 Riserva	iC40 a	1+N	C	10	10	-	0,1	0,1
Q17.1.20	1+N	-	-	-	Vigi	A	0,3	Ist.

CALCOLI E VERIFICHE

QUADRO: [QFI2-1] QUADRO FILTRO 1 URBANIA 2

LINEA: C404 RISERVA

CARATTERISTICHE GENERALI DELLA LINEA

P [kW]	$I_b [A]/I_{nm} [A]$	$I_{b L1} [A]$	$I_{b L2} [A]$	$I_{b L3} [A]$	cos φ_b	$K_{utilizzo}$	$K_{contemp.}$	η
0	0	0	0	0				

INTERRUTTORE

Utenza	Interruttore	Poli	Curva Sganciatore	$I_n [A]$	$I_r [A]$	$T_r [s]$	$I_m [kA]$	$I_{sd} [kA]$
Siglatura	$T_{sd} [s]$	I_i	$I_g [xI_n - A]$	$T_g [s]$	Differenz.	Classe	$I_{\Delta n} [A]$	$T_{\Delta n} [ms]$
C404 Riserva	iC40 a	1+N	C	16	16	-	0,16	0,16
Q17.1.21	1+N	-	-	-	Vigi	A	0,3	Ist.

PROGETTAZIONE ATI:

CALCOLI E VERIFICHE

QUADRO: [QFI1-2] QUADRO FILTRO 2 URBANIA 1

LINEA: GEN SEZIONATORE GENERALE

CARATTERISTICHE GENERALI DELLA LINEA

P [kW]	$I_b [A]/I_{nm} [A]$	$I_{b L1} [A]$	$I_{b L2} [A]$	$I_{b L3} [A]$	cos φ_b	$K_{utilizzo}$	$K_{contemp.}$	η
5,58	11,25	11,25	8,57	9,38	0,83		0,9	

SEZIONATORE

Siglatura	Modello	$I_n [A]$	$U_{imp} [kV]$	$I_{cm} / I_{\Delta m} [kA]$	$I_{cw} [kA]$	Coordin. interr. Monte [kA]
S1	NSXm50NA	50	8	1,28	0,90	25

CALCOLI E VERIFICHE

QUADRO: [QFI1-2] QUADRO FILTRO 2 URBANIA 1

LINEA: SPIE PRESENZA TENSIONE

CARATTERISTICHE GENERALI DELLA LINEA

P [kW]	$I_b [A]/I_{nm} [A]$	$I_{b L1} [A]$	$I_{b L2} [A]$	$I_{b L3} [A]$	cos φ_b	$K_{utilizzo}$	$K_{contemp.}$	η
0	0	0	0	0				

CALCOLI E VERIFICHE

QUADRO: [QFI1-2] QUADRO FILTRO 2 URBANIA 1

LINEA: C101 TELECAMERE GALLERIA

CARATTERISTICHE GENERALI DELLA LINEA

P [kW]	$I_b [A]/I_{nm} [A]$	$I_{b L1} [A]$	$I_{b L2} [A]$	$I_{b L3} [A]$	cos ϕ_b	$K_{utilizzo}$	$K_{contemp.}$	η
0,6	1,08	1,08	1,08	1,08	0,8	1		

CAVO

Siglatura	Derivazione	tipo cond.	Lungh. [m]	Posa 64-8	$T_{emp.} [^{\circ}C]$	n° supp.	Resistività [$^{\circ}K m/W$]	Prof. di Posa [m]	ravv. dist.	altri circuiti	K secur.
L18.1.2	3F+N+PE	multi	300	13	30	1		-	ravv.		1

Sezione Conduttori [mm ²] fase neutro PE	$R_{cavo} [m\Omega]$	$X_{cavo} [m\Omega]$	$R_{tot} [m\Omega]$	$X_{tot} [m\Omega]$	$\Delta V_{cavo} [%]$	$\Delta V_{tot} [%]$	$\Delta V_{max prog} [%]$
1x 2,5 1x 2,5 1x 2,5	2222,4	32,7	2556,31 (3644,15)	95,94 (904,88)	1,03	3,65 (3,03)	4

$I_b [A]$	$I_z [A]$	$I_{cc max inizio linea} [kA]$	$I_{cc max Fine linea} [kA]$	$I_{ccmin fine linea} [kA]$	$I_{cc Terra} [kA]$
1,08	32	0,74 (0,15)	0,09 (0,06)	0,02 (0,01)	0,02 (0,01)

Designazione / Conduttore

FTG18OM16-0,6/1kV - B2ca-s1a,d1,a1/Cu

INTERRUTTORE

Utenza	Interruttore	Poli	Curva Sganciatore	$I_n [A]$	$I_r [A]$	$T_r [s]$	$I_m [kA]$	$I_{sd} [kA]$
Siglatura	$T_{sd} [s]$	I_i	$I_g [xI_n - A]$	$T_g [s]$	Differenz.	Classe	$I_{\Delta n} [A]$	$T_{\Delta n} [ms]$
C101 Telecamere galleria	iC40 a	3+N	C	10	10	-	0,1	0,1
Q18.1.2	3+N	-	-	-	Vigi	A	0,3	Ist.

VERIFICHE PROTEZIONI

Sovraccarico	Corto Circuito massimo	Corto Circuito minimo	Persone
SI	SI	SI	SI

PROGETTAZIONE ATI:

CALCOLI E VERIFICHE

QUADRO: [QF11-2] QUADRO FILTRO 2 URBANIA 1

LINEA: C102 TELECAMERE CUNICOLO

CARATTERISTICHE GENERALI DELLA LINEA

P [kW]	$I_b [A]/I_{nm} [A]$	$I_{b L1} [A]$	$I_{b L2} [A]$	$I_{b L3} [A]$	cos ϕ_b	$K_{utilizzo}$	$K_{contemp.}$	η
0,5	0,9	0,9	0,9	0,9	0,8	1		

CAVO

Siglatura	Derivazione	tipo cond.	Lungh. [m]	Posa 64-8	$T_{emp.} [^{\circ}C]$	n° supp.	Resistività [$^{\circ}K m/W$]	Prof. di Posa [m]	ravv. dist.	altri circuiti	K secur.
L18.1.3	3F+N+PE	multi	250	13	30	1		-	ravv.		1

Sezione Conduttori [mm ²] fase neutro PE	$R_{cavo} [m\Omega]$	$X_{cavo} [m\Omega]$	$R_{tot} [m\Omega]$	$X_{tot} [m\Omega]$	$\Delta V_{cavo} [%]$	$\Delta V_{tot} [%]$	$\Delta V_{max prog} [%]$
1x 2,5 1x 2,5 1x 2,5	1852,0	27,25	2185,91 (3273,75)	90,49 (899,43)	0,71	3,34 (2,72)	4

$I_b [A]$	$I_z [A]$	$I_{cc max inizio linea [kA]}$	$I_{cc max Fine linea [kA]}$	$I_{ccmin fine linea [kA]}$	$I_{cc Terra [kA]}$
0,9	32	0,74 (0,15)	0,11 (0,07)	0,02 (0,02)	0,02 (0,02)

Designazione / Conduttore

FTG18OM16-0,6/1kV - B2ca-s1a,d1,a1/Cu

INTERRUTTORE

Utenza	Interruttore	Poli	Curva Sganciatore	$I_n [A]$	$I_r [A]$	$T_r [s]$	$I_m [kA]$	$I_{sd} [kA]$
Siglatura	$T_{sd} [s]$	I_i	$I_g [xI_n - A]$	$T_g [s]$	Differenz.	Classe	$I_{\Delta n} [A]$	$T_{\Delta n} [ms]$
C102 Telecamere cunicolo	iC40 a	3+N	C	10	10	-	0,1	0,1
Q18.1.3	3+N	-	-	-	Vigi	A	0,3	Ist.

VERIFICHE PROTEZIONI

Sovraccarico	Corto Circuito massimo	Corto Circuito minimo	Persone
SI	SI	SI	SI

PROGETTAZIONE ATI:

CALCOLI E VERIFICHE

QUADRO: [QFI1-2] QUADRO FILTRO 2 URBANIA 1

LINEA: C103 DOME IMBOCCO OVEST

CARATTERISTICHE GENERALI DELLA LINEA

P [kW]	$I_b [A]/I_{nm} [A]$	$I_{b L1} [A]$	$I_{b L2} [A]$	$I_{b L3} [A]$	$\cos \varphi_b$	$K_{utilizzo}$	$K_{contemp.}$	η
0,25	0,45	0,45	0,45	0,45	0,8	1		

CAVO

Siglatura	Derivazione	tipo cond.	Lungh. [m]	Posa 64-8	$T_{emp.} [^{\circ}C]$	n° supp.	Resistività [$^{\circ}K m/W$]	Prof. di Posa [m]	ravv. dist.	altri circuiti	K secur.
L18.1.4	3F+N+PE	multi	360	13	30	1		-	ravv.		1

Sezione Conduttori [mm ²] fase neutro PE	$R_{cavo} [m\Omega]$	$X_{cavo} [m\Omega]$	$R_{tot} [m\Omega]$	$X_{tot} [m\Omega]$	$\Delta V_{cavo} [%]$	$\Delta V_{tot} [%]$	$\Delta V_{max prog} [%]$
1x 2,5 1x 2,5 1x 2,5	2666,88	39,24	3000,79 (4088,63)	102,48 (911,42)	0,51	3,14 (2,52)	4

$I_b [A]$	$I_z [A]$	$I_{cc max inizio linea} [kA]$	$I_{cc max Fine linea} [kA]$	$I_{ccmin fine linea} [kA]$	$I_{cc Terra} [kA]$
0,45	32	0,74 (0,15)	0,08 (0,06)	0,01 (0,01)	0,01 (0,01)

Designazione / Conduttore

FTG18OM16-0,6/1kV - B2ca-s1a,d1,a1/Cu

INTERRUTTORE

Utenza	Interruttore	Poli	Curva Sganciatore	$I_n [A]$	$I_r [A]$	$T_r [s]$	$I_m [kA]$	$I_{sd} [kA]$
Siglatura	$T_{sd} [s]$	I_i	$I_g [xI_n - A]$	$T_g [s]$	Differenz.	Classe	$I_{\Delta n} [A]$	$T_{\Delta n} [ms]$
C103 Dome imbocco ovest	iC40 a	3+N	C	10	10	-	0,1	0,1
Q18.1.4	3+N	-	-	-	Vigi	A	0,3	Ist.

VERIFICHE PROTEZIONI

Sovraccarico	Corto Circuito massimo	Corto Circuito minimo	Persone
SI	SI	SI	SI

PROGETTAZIONE ATI:

CALCOLI E VERIFICHE

QUADRO: [QFI1-2] QUADRO FILTRO 2 URBANIA 1

LINEA: C104 POSTAZIONI SOS

CARATTERISTICHE GENERALI DELLA LINEA

P [kW]	$I_b [A]/I_{nm} [A]$	$I_{b L1} [A]$	$I_{b L2} [A]$	$I_{b L3} [A]$	cos φ_b	$K_{utilizzo}$	$K_{contemp.}$	η
0,6	1,08	1,08	1,08	1,08	0,8	1		

CAVO

Siglatura	Derivazione	tipo cond.	Lungh. [m]	Posa 64-8	$T_{emp.} [^{\circ}C]$	n° supp.	Resistività [$^{\circ}K m/W$]	Prof. di Posa [m]	ravv. dist.	altri circuiti	K secur.
L18.1.5	3F+N+PE	multi	300	13	30	1		-	ravv.		1

Sezione Conduttori [mm ²] fase neutro PE	$R_{cavo} [m\Omega]$	$X_{cavo} [m\Omega]$	$R_{tot} [m\Omega]$	$X_{tot} [m\Omega]$	$\Delta V_{cavo} [%]$	$\Delta V_{tot} [%]$	$\Delta V_{max prog} [%]$
1x 2,5 1x 2,5 1x 2,5	2222,4	32,7	2556,31 (3644,15)	95,94 (904,88)	1,03	3,65 (3,03)	4

$I_b [A]$	$I_z [A]$	$I_{cc max inizio linea} [kA]$	$I_{cc max Fine linea} [kA]$	$I_{ccmin fine linea} [kA]$	$I_{cc Terra} [kA]$
1,08	32	0,74 (0,15)	0,09 (0,06)	0,02 (0,01)	0,02 (0,01)

Designazione / Conduttore

FTG18OM16-0,6/1kV - B2ca-s1a,d1,a1/Cu

INTERRUTTORE

Utenza	Interruttore	Poli	Curva Sganciatore	$I_n [A]$	$I_r [A]$	$T_r [s]$	$I_m [kA]$	$I_{sd} [kA]$
Siglatura	$T_{sd} [s]$	I_i	$I_g [xI_n - A]$	$T_g [s]$	Differenz.	Classe	$I_{\Delta n} [A]$	$T_{\Delta n} [ms]$
C104 Postazioni SOS	iC40 a	3+N	C	10	10	-	0,1	0,1
Q18.1.5	3+N	-	-	-	Vigi	A	0,3	Ist.

VERIFICHE PROTEZIONI

Sovraccarico	Corto Circuito massimo	Corto Circuito minimo	Persone
SI	SI	SI	SI

PROGETTAZIONE ATI:

CALCOLI E VERIFICHE

QUADRO: [QF11-2] QUADRO FILTRO 2 URBANIA 1

LINEA: C105 SEGNALETICA LUMINOSA

CARATTERISTICHE GENERALI DELLA LINEA

P [kW]	$I_b [A]/I_{nm} [A]$	$I_{b L1} [A]$	$I_{b L2} [A]$	$I_{b L3} [A]$	$\cos \varphi_b$	$K_{utilizzo}$	$K_{contemp.}$	η
0,5	0,9	0,9	0,9	0,9	0,8	1		

CAVO

Siglatura	Derivazione	tipo cond.	Lungh. [m]	Posa 64-8	$T_{emp.} [^{\circ}C]$	n° supp.	Resistività [$^{\circ}K m/W$]	Prof. di Posa [m]	ravv. dist.	altri circuiti	K secur.
L18.1.6	3F+N+PE	multi	970	13	30	1		-	ravv.		1

Sezione Conduttori [mm ²]	$R_{cavo} [m\Omega]$	$X_{cavo} [m\Omega]$	$R_{tot} [m\Omega]$	$X_{tot} [m\Omega]$	$\Delta V_{cavo} [%]$	$\Delta V_{tot} [%]$	$\Delta V_{max prog} [%]$
fase neutro PE 1x 4 1x 4 1x 4	4491,1	97,97	4825,01 (5912,85)	161,21 (970,15)	1,74	4,37 (3,75)	4,5

$I_b [A]$	$I_z [A]$	$I_{cc max inizio linea [kA]}$	$I_{cc max Fine linea [kA]}$	$I_{ccmin fine linea [kA]}$	$I_{cc Terra [kA]}$
0,9	42	0,74 (0,15)	0,05 (0,04)	0,01 (0,01)	0,01 (0,01)

Designazione / Conduttore

FTG18OM16-0,6/1kV - B2ca-s1a,d1,a1/Cu

INTERRUTTORE

Utenza	Interruttore	Poli	Curva Sganciatore	$I_n [A]$	$I_r [A]$	$T_r [s]$	$I_m [kA]$	$I_{sd} [kA]$
Siglatura	$T_{sd} [s]$	I_i	$I_g [xI_n - A]$	$T_g [s]$	Differenz.	Classe	$I_{\Delta n} [A]$	$T_{\Delta n} [ms]$
C105 Segnaletica luminosa	iC40 a	3+N	C	10	10	-	0,1	0,1
Q18.1.6	3+N	-	-	-	Vigi	A	0,3	Ist.

VERIFICHE PROTEZIONI

Sovraccarico	Corto Circuito massimo	Corto Circuito minimo	Persone
SI	SI	SI	SI

PROGETTAZIONE ATI:

CALCOLI E VERIFICHE

QUADRO: [QFI1-2] QUADRO FILTRO 2 URBANIA 1

LINEA: C106 ANEMOMETRO

CARATTERISTICHE GENERALI DELLA LINEA

P [kW]	$I_b [A]/I_{nm} [A]$	$I_{b L1} [A]$	$I_{b L2} [A]$	$I_{b L3} [A]$	cos φ_b	$K_{utilizzo}$	$K_{contemp.}$	η
0,25	1,35	1,35	0	0	0,8	1		

CAVO

Siglatura	Derivazione	tipo cond.	Lungh. [m]	Posa 64-8	$T_{emp.} [^{\circ}C]$	n° supp.	Resistività [$^{\circ}K m/W$]	Prof. di Posa [m]	ravv. dist.	altri circuiti	K secur.
L18.1.7	F+N+PE	multi	30	13	30	1		-	ravv.		1

Sezione Conduttori [mm ²]	$R_{cavo} [m\Omega]$	$X_{cavo} [m\Omega]$	$R_{tot} [m\Omega]$	$X_{tot} [m\Omega]$	$\Delta V_{cavo} [%]$	$\Delta V_{tot} [%]$	$\Delta V_{max prog} [%]$
fase neutro PE 1x 2,5 1x 2,5 1x 2,5	222,24	3,27	556,15 (1643,99)	66,51 (875,45)	0,25	2,88 (2,26)	4

$I_b [A]$	$I_z [A]$	$I_{cc max inizio linea} [kA]$	$I_{cc max Fine linea} [kA]$	$I_{ccmin fine linea} [kA]$	$I_{cc Terra} [kA]$
1,35	36	0,31 (0,12)	0,2 (0,1)	0,08 (0,05)	0,08 (0,05)

Designazione / Conduttore

FTG18OM16-0,6/1kV - B2ca-s1a,d1,a1/Cu

INTERRUTTORE

Utenza	Interruttore	Poli	Curva Sganciatore	$I_n [A]$	$I_r [A]$	$T_r [s]$	$I_m [kA]$	$I_{sd} [kA]$
Siglatura	$T_{sd} [s]$	I_i	$I_g [xI_n - A]$	$T_g [s]$	Differenz.	Classe	$I_{\Delta n} [A]$	$T_{\Delta n} [ms]$
C106 Anemometro	iC40 a	1+N	C	10	10	-	0,1	0,1
Q18.1.7	1+N	-	-	-	Vigi	A	0,3	Ist.

VERIFICHE PROTEZIONI

Sovraccarico	Corto Circuito massimo	Corto Circuito minimo	Persone
SI	SI	SI	SI

PROGETTAZIONE ATI:

CALCOLI E VERIFICHE

QUADRO: [QF11-2] QUADRO FILTRO 2 URBANIA 1

LINEA: C107 MISURATORE CO - NO - OP

CARATTERISTICHE GENERALI DELLA LINEA

P [kW]	$I_b [A]/I_{nm} [A]$	$I_{b L1} [A]$	$I_{b L2} [A]$	$I_{b L3} [A]$	cos ϕ_b	$K_{utilizzo}$	$K_{contemp.}$	η
0,25	1,35	0	1,35	0	0,8	1		

CAVO

Siglatura	Derivazione	tipo cond.	Lungh. [m]	Posa 64-8	$T_{emp.} [^{\circ}C]$	n° supp.	Resistività [$^{\circ}K m/W$]	Prof. di Posa [m]	ravv. dist.	altri circuiti	K secur.
L18.1.8	F+N+PE	multi	30	13	30	1		-	ravv.		1

Sezione Conduttori [mm ²] fase neutro PE	$R_{cavo} [m\Omega]$	$X_{cavo} [m\Omega]$	$R_{tot} [m\Omega]$	$X_{tot} [m\Omega]$	$\Delta V_{cavo} [%]$	$\Delta V_{tot} [%]$	$\Delta V_{max prog} [%]$
1x 2,5 1x 2,5 1x 2,5	222,24	3,27	556,15 (1643,99)	66,51 (875,45)	0,25	2,88 (2,26)	4

$I_b [A]$	$I_z [A]$	$I_{cc max inizio linea} [kA]$	$I_{cc max Fine linea} [kA]$	$I_{ccmin fine linea} [kA]$	$I_{cc Terra} [kA]$
1,35	36	0,31 (0,12)	0,2 (0,1)	0,08 (0,05)	0,08 (0,05)

Designazione / Conduttore

FTG18OM16-0,6/1kV - B2ca-s1a,d1,a1/Cu

INTERRUTTORE

Utenza	Interruttore	Poli	Curva Sganciatore	$I_n [A]$	$I_r [A]$	$T_r [s]$	$I_m [kA]$	$I_{sd} [kA]$
Siglatura	$T_{sd} [s]$	I_i	$I_g [xI_n - A]$	$T_g [s]$	Differenz.	Classe	$I_{\Delta n} [A]$	$T_{\Delta n} [ms]$
C107 Misuratore CO - NO - OP	iC40 a	1+N	C	10	10	-	0,1	0,1
Q18.1.8	1+N	-	-	-	Vigi	A	0,3	Ist.

VERIFICHE PROTEZIONI

Sovraccarico	Corto Circuito massimo	Corto Circuito minimo	Persone
SI	SI	SI	SI

PROGETTAZIONE ATI:

CALCOLI E VERIFICHE

QUADRO: [QF11-2] QUADRO FILTRO 2 URBANIA 1

LINEA: C108 F/C + PMV IMBOCCO OVEST

CARATTERISTICHE GENERALI DELLA LINEA

P [kW]	$I_b [A]/I_{nm} [A]$	$I_{b L1} [A]$	$I_{b L2} [A]$	$I_{b L3} [A]$	cos φ_b	$K_{utilizzo}$	$K_{contemp.}$	η
1,2	2,16	2,16	2,16	2,16	0,8	1		

CAVO

Siglatura	Derivazione	tipo cond.	Lungh. [m]	Posa 64-8	$T_{emp.} [^{\circ}C]$	n° supp.	Resistività [$^{\circ}K m/W$]	Prof. di Posa [m]	ravv. dist.	altri circuiti	K secur.
L18.1.9	3F+N+PE	multi	150	13	30	1		-	ravv.		1

Sezione Conduttori [mm ²] fase neutro PE	$R_{cavo} [m\Omega]$	$X_{cavo} [m\Omega]$	$R_{tot} [m\Omega]$	$X_{tot} [m\Omega]$	$\Delta V_{cavo} [%]$	$\Delta V_{tot} [%]$	$\Delta V_{max prog} [%]$
1x 2,5 1x 2,5 1x 2,5	1111,2	16,35	1445,11 (2532,95)	79,59 (888,53)	1,03	3,65 (3,03)	4

$I_b [A]$	$I_z [A]$	$I_{cc max inizio linea} [kA]$	$I_{cc max Fine linea} [kA]$	$I_{ccmin fine linea} [kA]$	$I_{cc Terra} [kA]$
2,16	32	0,74 (0,15)	0,17 (0,09)	0,03 (0,03)	0,03 (0,03)

Designazione / Conduttore

FTG18OM16-0,6/1kV - B2ca-s1a,d1,a1/Cu

INTERRUTTORE

Utenza	Interruttore	Poli	Curva Sganciatore	$I_n [A]$	$I_r [A]$	$T_r [s]$	$I_m [kA]$	$I_{sd} [kA]$
Siglatura	$T_{sd} [s]$	I_i	$I_g [xI_n - A]$	$T_g [s]$	Differenz.	Classe	$I_{\Delta n} [A]$	$T_{\Delta n} [ms]$
C108 F/C + PMV imbocco ovest	iC40 a	3+N	C	10	10	-	0,1	0,1
Q18.1.9	3+N	-	-	-	Vigi	A	0,3	Ist.

VERIFICHE PROTEZIONI

Sovraccarico	Corto Circuito massimo	Corto Circuito minimo	Persone
SI	SI	SI	SI

PROGETTAZIONE ATI:

CALCOLI E VERIFICHE

QUADRO: [QF11-2] QUADRO FILTRO 2 URBANIA 1

LINEA: C201 ILLUMINAZIONE CUNICOLO OVEST

CARATTERISTICHE GENERALI DELLA LINEA

P [kW]	$I_b [A]/I_{nm} [A]$	$I_{b L1} [A]$	$I_{b L2} [A]$	$I_{b L3} [A]$	cos ϕ_b	$K_{utilizzo}$	$K_{contemp.}$	η
0,35	1,69	0	0	1,69	0,9	1		

CAVO

Siglatura	Derivazione	tipo cond.	Lungh. [m]	Posa 64-8	$T_{emp.} [^{\circ}C]$	n° supp.	Resistività [$^{\circ}K m/W$]	Prof. di Posa [m]	ravv. dist.	altri circuiti	K secur.
L18.1.10	F+N+PE	multi	110	13	30	1		-	ravv.		1

Sezione Conduttori [mm ²]	$R_{cavo} [m\Omega]$	$X_{cavo} [m\Omega]$	$R_{tot} [m\Omega]$	$X_{tot} [m\Omega]$	$\Delta V_{cavo} [%]$	$\Delta V_{tot} [%]$	$\Delta V_{max prog} [%]$
fase neutro PE 1x 2,5 1x 2,5 1x 2,5	814,88	11,99	1148,79 (2236,63)	75,23 (884,17)	1,32	3,95 (3,33)	4

$I_b [A]$	$I_z [A]$	$I_{cc max inizio linea} [kA]$	$I_{cc max Fine linea} [kA]$	$I_{ccmin fine linea} [kA]$	$I_{cc Terra} [kA]$
1,69	36	0,31 (0,12)	0,1 (0,06)	0,04 (0,03)	0,04 (0,03)

Designazione / Conduttore

FTG18OM16-0,6/1kV - B2ca-s1a,d1,a1/Cu

INTERRUTTORE

Utenza	Interruttore	Poli	Curva Sganciatore	$I_n [A]$	$I_r [A]$	$T_r [s]$	$I_m [kA]$	$I_{sd} [kA]$
Siglatura	$T_{sd} [s]$	I_i	$I_g [xI_n - A]$	$T_g [s]$	Differenz.	Classe	$I_{\Delta n} [A]$	$T_{\Delta n} [ms]$
C201 Illuminazione cunicolo ovest	iC40 a	1+N	C	10	10	-	0,1	0,1
Q18.1.10	1+N	-	-	-	Vigi	A	0,3	Ist.

CONTATTORE/TERMICO

Siglatura	Contattore	Un Bobina [V]	$I_n [A]$	Relè Termico	Reg. Min [A]	Reg. Max [A]
Ct18.1.10	iCT 16A Na (6A - AC7b)		16			

VERIFICHE PROTEZIONI

Sovraccarico	Corto Circuito massimo	Corto Circuito minimo	Persone
SI	SI	SI	SI

PROGETTAZIONE ATI:

CALCOLI E VERIFICHE

QUADRO: [QF11-2] QUADRO FILTRO 2 URBANIA 1

LINEA: C202 ILLUMINAZIONE CUNICOLO EST

CARATTERISTICHE GENERALI DELLA LINEA

P [kW]	$I_b [A]/I_{nm} [A]$	$I_{b L1} [A]$	$I_{b L2} [A]$	$I_{b L3} [A]$	cos ϕ_b	$K_{utilizzo}$	$K_{contemp.}$	η
0,5	2,41	2,41	0	0	0,9	1		

CAVO

Siglatura	Derivazione	tipo cond.	Lungh. [m]	Posa 64-8	$T_{emp.} [^{\circ}C]$	n° supp.	Resistività [$^{\circ}K m/W$]	Prof. di Posa [m]	ravv. dist.	altri circuiti	K secur.
L18.1.11	F+N+PE	multi	160	13	30	1		-	ravv.		1

Sezione Conduttori [mm ²]	$R_{cavo} [m\Omega]$	$X_{cavo} [m\Omega]$	$R_{tot} [m\Omega]$	$X_{tot} [m\Omega]$	$\Delta V_{cavo} [%]$	$\Delta V_{tot} [%]$	$\Delta V_{max prog} [%]$
fase neutro PE 1x 4 1x 4 1x 4	740,8	16,16	1074,71 (2162,55)	79,4 (888,34)	1,73	4,36 (3,74)	4,5

$I_b [A]$	$I_z [A]$	$I_{cc max inizio linea} [kA]$	$I_{cc max Fine linea} [kA]$	$I_{ccmin fine linea} [kA]$	$I_{cc Terra} [kA]$
2,41	49	0,31 (0,12)	0,11 (0,07)	0,04 (0,03)	0,04 (0,03)

Designazione / Conduttore
FTG18OM16-0,6/1kV - B2ca-s1a,d1,a1/Cu

INTERRUTTORE

Utenza	Interruttore	Poli	Curva Sganciatore	$I_n [A]$	$I_r [A]$	$T_r [s]$	$I_m [kA]$	$I_{sd} [kA]$
Siglatura	$T_{sd} [s]$	I_i	$I_g [xI_n - A]$	$T_g [s]$	Differenz.	Classe	$I_{\Delta n} [A]$	$T_{\Delta n} [ms]$
C202 Illuminazione cunicolo est	iC40 a	1+N	C	10	10	-	0,1	0,1
Q18.1.11	1+N	-	-	-	Vigi	A	0,3	Ist.

CONTATTORE/TERMICO

Siglatura	Contattore	Un Bobina [V]	$I_n [A]$	Relè Termico	Reg. Min [A]	Reg. Max [A]
Ct18.1.11	iCT 16A Na (6A - AC7b)		16			

VERIFICHE PROTEZIONI

Sovraccarico	Corto Circuito massimo	Corto Circuito minimo	Persone
SI	SI	SI	SI

PROGETTAZIONE ATI:

CALCOLI E VERIFICHE

QUADRO: [QF11-2] QUADRO FILTRO 2 URBANIA 1

LINEA: C203 ILLUMINAZIONE EMERGENZA

CARATTERISTICHE GENERALI DELLA LINEA

P [kW]	$I_b [A]/I_{nm} [A]$	$I_{b L1} [A]$	$I_{b L2} [A]$	$I_{b L3} [A]$	$\cos \varphi_b$	$K_{utilizzo}$	$K_{contemp.}$	η
0,1	0,48	0	0,48	0	0,9	1		

CAVO

Siglatura	Derivazione	tipo cond.	Lungh. [m]	Posa 64-8	$T_{emp.} [^{\circ}C]$	n° supp.	Resistività [$^{\circ}K m/W$]	Prof. di Posa [m]	ravv. dist.	altri circuiti	K secur.
L18.1.12	F+N+PE	multi	160	13	30	1		-	ravv.		1

Sezione Conduttori [mm ²] fase neutro PE	$R_{cavo} [m\Omega]$	$X_{cavo} [m\Omega]$	$R_{tot} [m\Omega]$	$X_{tot} [m\Omega]$	$\Delta V_{cavo} [%]$	$\Delta V_{tot} [%]$	$\Delta V_{max prog} [%]$
1x 2,5 1x 2,5 1x 2,5	1185,28	17,44	1519,19 (2607,03)	80,68 (889,62)	0,55	3,18 (2,56)	4

$I_b [A]$	$I_z [A]$	$I_{cc max inizio linea} [kA]$	$I_{cc max Fine linea} [kA]$	$I_{ccmin fine linea} [kA]$	$I_{cc Terra} [kA]$
0,48	36	0,31 (0,12)	0,07 (0,05)	0,03 (0,02)	0,03 (0,02)

Designazione / Conduttore

FTG18OM16-0,6/1kV - B2ca-s1a,d1,a1/Cu

INTERRUTTORE

Utenza	Interruttore	Poli	Curva Sganciatore	$I_n [A]$	$I_r [A]$	$T_r [s]$	$I_m [kA]$	$I_{sd} [kA]$
Siglatura	$T_{sd} [s]$	I_i	$I_g [xI_n - A]$	$T_g [s]$	Differenz.	Classe	$I_{\Delta n} [A]$	$T_{\Delta n} [ms]$
C203 Illuminazione emergenza	iC40 a	1+N	C	10	10	-	0,1	0,1
Q18.1.12	1+N	-	-	-	Vigi	A	0,3	Ist.

VERIFICHE PROTEZIONI

Sovraccarico	Corto Circuito massimo	Corto Circuito minimo	Persone
SI	SI	SI	SI

PROGETTAZIONE ATI:

CALCOLI E VERIFICHE

QUADRO: [QF11-2] QUADRO FILTRO 2 URBANIA 1

LINEA: C204 ALIMENTATORE PICCHETTI

CARATTERISTICHE GENERALI DELLA LINEA

P [kW]	$I_b [A]/I_{nm} [A]$	$I_{b L1} [A]$	$I_{b L2} [A]$	$I_{b L3} [A]$	$\cos \varphi_b$	$K_{utilizzo}$	$K_{contemp.}$	η
0,25	1,2	0	0	1,2	0,9	1		

CAVO

Siglatura	Derivazione	tipo cond.	Lungh. [m]	Posa 64-8	$T_{emp.} [^{\circ}C]$	n° supp.	Resistività [$^{\circ}K m/W$]	Prof. di Posa [m]	ravv. dist.	altri circuiti	K secur.
L18.1.13	F+N+PE	multi	10	13	30	1		-	ravv.		1

Sezione Conduttori [mm ²]	$R_{cavo} [m\Omega]$	$X_{cavo} [m\Omega]$	$R_{tot} [m\Omega]$	$X_{tot} [m\Omega]$	$\Delta V_{cavo} [%]$	$\Delta V_{tot} [%]$	$\Delta V_{max prog} [%]$
fase neutro PE 1x 2,5 1x 2,5 1x 2,5	74,08	1,09	407,99 (1495,83)	64,33 (873,27)	0,08	2,71 (2,09)	4

$I_b [A]$	$I_z [A]$	$I_{cc max inizio linea} [kA]$	$I_{cc max Fine linea} [kA]$	$I_{ccmin fine linea} [kA]$	$I_{cc Terra} [kA]$
1,2	36	0,31 (0,12)	0,26 (0,11)	0,11 (0,06)	0,11 (0,06)

Designazione / Conduttore

FTG18OM16-0,6/1kV - B2ca-s1a,d1,a1/Cu

INTERRUTTORE

Utenza	Interruttore	Poli	Curva Sganciatore	$I_n [A]$	$I_r [A]$	$T_r [s]$	$I_m [kA]$	$I_{sd} [kA]$
Siglatura	$T_{sd} [s]$	I_i	$I_g [xI_n - A]$	$T_g [s]$	Differenz.	Classe	$I_{\Delta n} [A]$	$T_{\Delta n} [ms]$
C204 Alimentatore picchetti	iC40 a	1+N	C	10	10	-	0,1	0,1
Q18.1.13	1+N	-	-	-	Vigi	A	0,3	Ist.

VERIFICHE PROTEZIONI

Sovraccarico	Corto Circuito massimo	Corto Circuito minimo	Persone
SI	SI	SI	SI

PROGETTAZIONE ATI:

CALCOLI E VERIFICHE

QUADRO: [QF11-2] QUADRO FILTRO 2 URBANIA 1

LINEA: C205 ALIMENTATORE PICCHETTI PORTA

CARATTERISTICHE GENERALI DELLA LINEA

P [kW]	$I_b [A]/I_{nm} [A]$	$I_{b L1} [A]$	$I_{b L2} [A]$	$I_{b L3} [A]$	$\cos \varphi_b$	$K_{utilizzo}$	$K_{contemp.}$	η
0,25	1,2	1,2	0	0	0,9	1		

CAVO

Siglatura	Derivazione	tipo cond.	Lungh. [m]	Posa 64-8	$T_{emp.} [^{\circ}C]$	n° supp.	Resistività [$^{\circ}K m/W$]	Prof. di Posa [m]	ravv. dist.	altri circuiti	K secur.
L18.1.14	F+N+PE	multi	10	13	30	1		-	ravv.		1

Sezione Conduttori [mm ²]	$R_{cavo} [m\Omega]$	$X_{cavo} [m\Omega]$	$R_{tot} [m\Omega]$	$X_{tot} [m\Omega]$	$\Delta V_{cavo} [%]$	$\Delta V_{tot} [%]$	$\Delta V_{max prog} [%]$
fase neutro PE 1x 2,5 1x 2,5 1x 2,5	74,08	1,09	407,99 (1495,83)	64,33 (873,27)	0,08	2,71 (2,09)	4

$I_b [A]$	$I_z [A]$	$I_{cc max inizio linea} [kA]$	$I_{cc max Fine linea} [kA]$	$I_{ccmin fine linea} [kA]$	$I_{cc Terra} [kA]$
1,2	36	0,31 (0,12)	0,26 (0,11)	0,11 (0,06)	0,11 (0,06)

Designazione / Conduttore

FTG18OM16-0,6/1kV - B2ca-s1a,d1,a1/Cu

INTERRUTTORE

Utenza	Interruttore	Poli	Curva Sganciatore	$I_n [A]$	$I_r [A]$	$T_r [s]$	$I_m [kA]$	$I_{sd} [kA]$
Siglatura	$T_{sd} [s]$	I_i	$I_g [xI_n - A]$	$T_g [s]$	Differenz.	Classe	$I_{\Delta n} [A]$	$T_{\Delta n} [ms]$
C205 Alimentatore picchetti porta	iC40 a	1+N	C	10	10	-	0,1	0,1
Q18.1.14	1+N	-	-	-	Vigi	A	0,3	Ist.

VERIFICHE PROTEZIONI

Sovraccarico	Corto Circuito massimo	Corto Circuito minimo	Persone
SI	SI	SI	SI

PROGETTAZIONE ATI:

CALCOLI E VERIFICHE

QUADRO: [QFI1-2] QUADRO FILTRO 2 URBANIA 1

LINEA: C301 SWITCH

CARATTERISTICHE GENERALI DELLA LINEA

P [kW]	$I_b [A]/I_{nm} [A]$	$I_{b L1} [A]$	$I_{b L2} [A]$	$I_{b L3} [A]$	cos φ_b	$K_{utilizzo}$	$K_{contemp.}$	η
0,2	0,96	0	0	0,96	0,9	1		

CAVO

Siglatura	Derivazione	tipo cond.	Lungh. [m]	Posa 64-8	$T_{emp.} [^{\circ}C]$	n° supp.	Resistività [$^{\circ}K m/W$]	Prof. di Posa [m]	ravv. dist.	altri circuiti	K secur.
L18.1.15	F+N+PE	multi	10	13	30	1		-	ravv.		1

Sezione Conduttori [mm ²] fase neutro PE	$R_{cavo} [m\Omega]$	$X_{cavo} [m\Omega]$	$R_{tot} [m\Omega]$	$X_{tot} [m\Omega]$	$\Delta V_{cavo} [%]$	$\Delta V_{tot} [%]$	$\Delta V_{max prog} [%]$
1x 2,5 1x 2,5 1x 2,5	74,08	1,09	407,99 (1495,83)	64,33 (873,27)	0,06	2,69 (2,07)	4

$I_b [A]$	$I_z [A]$	$I_{cc max inizio linea} [kA]$	$I_{cc max Fine linea} [kA]$	$I_{ccmin fine linea} [kA]$	$I_{cc Terra} [kA]$
0,96	36	0,31 (0,12)	0,26 (0,11)	0,11 (0,06)	0,11 (0,06)

Designazione / Conduttore

FTG18OM16-0,6/1kV - B2ca-s1a,d1,a1/Cu

INTERRUTTORE

Utenza	Interruttore	Poli	Curva Sganciatore	$I_n [A]$	$I_r [A]$	$T_r [s]$	$I_m [kA]$	$I_{sd} [kA]$
Siglatura	$T_{sd} [s]$	I_i	$I_g [xI_n - A]$	$T_g [s]$	Differenz.	Classe	$I_{\Delta n} [A]$	$T_{\Delta n} [ms]$
C301 Switch	iC40 a	1+N	C	10	10	-	0,1	0,1
Q18.1.15	1+N	-	-	-	Vigi	A	0,03	Ist.

VERIFICHE PROTEZIONI

Sovraccarico	Corto Circuito massimo	Corto Circuito minimo	Persone
SI	SI	SI	SI

PROGETTAZIONE ATI:

CALCOLI E VERIFICHE

QUADRO: [QFI1-2] QUADRO FILTRO 2 URBANIA 1

LINEA: C302 PLC

CARATTERISTICHE GENERALI DELLA LINEA

P [kW]	$I_b [A]/I_{nm} [A]$	$I_{b L1} [A]$	$I_{b L2} [A]$	$I_{b L3} [A]$	cos φ_b	$K_{utilizzo}$	$K_{contemp.}$	η
0,2	0,96	0,96	0	0	0,9	1		

CAVO

Siglatura	Derivazione	tipo cond.	Lungh. [m]	Posa 64-8	$T_{emp.} [^{\circ}C]$	n° supp.	Resistività [$^{\circ}K m/W$]	Prof. di Posa [m]	ravv. dist.	altri circuiti	K secur.
L18.1.16	F+N+PE	multi	10	13	30	1		-	ravv.		1

Sezione Conduttori [mm ²] fase neutro PE	$R_{cavo} [m\Omega]$	$X_{cavo} [m\Omega]$	$R_{tot} [m\Omega]$	$X_{tot} [m\Omega]$	$\Delta V_{cavo} [%]$	$\Delta V_{tot} [%]$	$\Delta V_{max prog} [%]$
1x 2,5 1x 2,5 1x 2,5	74,08	1,09	407,99 (1495,83)	64,33 (873,27)	0,06	2,69 (2,07)	4

$I_b [A]$	$I_z [A]$	$I_{cc max inizio linea} [kA]$	$I_{cc max Fine linea} [kA]$	$I_{ccmin fine linea} [kA]$	$I_{cc Terra} [kA]$
0,96	36	0,31 (0,12)	0,26 (0,11)	0,11 (0,06)	0,11 (0,06)

Designazione / Conduttore

FTG18OM16-0,6/1kV - B2ca-s1a,d1,a1/Cu

INTERRUTTORE

Utenza	Interruttore	Poli	Curva Sganciatore	$I_n [A]$	$I_r [A]$	$T_r [s]$	$I_m [kA]$	$I_{sd} [kA]$
Siglatura	$T_{sd} [s]$	I_i	$I_g [xI_n - A]$	$T_g [s]$	Differenz.	Classe	$I_{\Delta n} [A]$	$T_{\Delta n} [ms]$
C302 PLC	iC40 a	1+N	C	10	10	-	0,1	0,1
Q18.1.16	1+N	-	-	-	Vigi	A	0,03	Ist.

VERIFICHE PROTEZIONI

Sovraccarico	Corto Circuito massimo	Corto Circuito minimo	Persone
SI	SI	SI	SI

PROGETTAZIONE ATI:

CALCOLI E VERIFICHE

QUADRO: [QFI1-2] QUADRO FILTRO 2 URBANIA 1

LINEA: C303 AUX AUSILIARI

CARATTERISTICHE GENERALI DELLA LINEA

P [kW]	$I_b [A]/I_{nm} [A]$	$I_{b L1} [A]$	$I_{b L2} [A]$	$I_{b L3} [A]$	cos φ_b	$K_{utilizzo}$	$K_{contemp.}$	η
0,2	1,08	0	1,08	0	0,8	1		

CAVO

Siglatura	Derivazione	tipo cond.	Lungh. [m]	Posa 64-8	$T_{emp.} [^{\circ}C]$	n° supp.	Resistività [$^{\circ}K m/W$]	Prof. di Posa [m]	ravv. dist.	altri circuiti	K secur.
L18.1.17	F+N+PE	multi	5	21	30			-	ravv.		1

Sezione Conduttori [mm ²] fase neutro PE	$R_{cavo} [m\Omega]$	$X_{cavo} [m\Omega]$	$R_{tot} [m\Omega]$	$X_{tot} [m\Omega]$	$\Delta V_{cavo} [%]$	$\Delta V_{tot} [%]$	$\Delta V_{max prog} [%]$
1x 2,5 1x 2,5 1x 2,5	37,04	0,55	370,95 (1458,79)	63,79 (872,73)	0,03	2,66 (2,04)	4

$I_b [A]$	$I_z [A]$	$I_{cc max inizio linea} [kA]$	$I_{cc max Fine linea} [kA]$	$I_{ccmin fine linea} [kA]$	$I_{cc Terra} [kA]$
1,08	30	0,31 (0,12)	0,28 (0,11)	0,12 (0,07)	0,12 (0,07)

Designazione / Conduttore

FG16OM16-0,6/1 kV - Cca-s1b,d1,a1/Cu

INTERRUTTORE

Utenza	Interruttore	Poli	Curva Sganciatore	$I_n [A]$	$I_r [A]$	$T_r [s]$	$I_m [kA]$	$I_{sd} [kA]$
Siglatura	$T_{sd} [s]$	I_i	$I_g [xI_n - A]$	$T_g [s]$	Differenz.	Classe	$I_{\Delta n} [A]$	$T_{\Delta n} [ms]$
C303 Aux Ausiliari	iC40 a	1+N	C	10	10	-	0,1	0,1
Q18.1.17	1+N	-	-	-	Vigi	A	0,03	Ist.

VERIFICHE PROTEZIONI

Sovraccarico	Corto Circuito massimo	Corto Circuito minimo	Persone
SI	SI	SI	SI

PROGETTAZIONE ATI:

CALCOLI E VERIFICHE

QUADRO: [QF11-2] QUADRO FILTRO 2 URBANIA 1

LINEA: C401 RISERVA

CARATTERISTICHE GENERALI DELLA LINEA

P [kW]	$I_b [A]/I_{nm} [A]$	$I_{b L1} [A]$	$I_{b L2} [A]$	$I_{b L3} [A]$	cos φ_b	$K_{utilizzo}$	$K_{contemp.}$	η
0	0	0	0	0				

INTERRUTTORE

Utenza	Interruttore	Poli	Curva Sganciatore	$I_n [A]$	$I_r [A]$	$T_r [s]$	$I_m [kA]$	$I_{sd} [kA]$
Siglatura	$T_{sd} [s]$	I_i	$I_g [xI_n - A]$	$T_g [s]$	Differenz.	Classe	$I_{\Delta n} [A]$	$T_{\Delta n} [ms]$
C401 Riserva	iC40 a	3+N	C	16	16	-	0,16	0,16
Q18.1.18	3+N	-	-	-	Vigi	A	0,3	Ist.

CALCOLI E VERIFICHE

QUADRO: [QF11-2] QUADRO FILTRO 2 URBANIA 1

LINEA: C402 RISERVA

CARATTERISTICHE GENERALI DELLA LINEA

P [kW]	$I_b [A]/I_{nm} [A]$	$I_{b L1} [A]$	$I_{b L2} [A]$	$I_{b L3} [A]$	cos φ_b	$K_{utilizzo}$	$K_{contemp.}$	η
0	0	0	0	0				

INTERRUTTORE

Utenza	Interruttore	Poli	Curva Sganciatore	$I_n [A]$	$I_r [A]$	$T_r [s]$	$I_m [kA]$	$I_{sd} [kA]$
Siglatura	$T_{sd} [s]$	I_i	$I_g [xI_n - A]$	$T_g [s]$	Differenz.	Classe	$I_{\Delta n} [A]$	$T_{\Delta n} [ms]$
C402 Riserva	iC40 a	1+N	C	10	10	-	0,1	0,1
Q18.1.19	1+N	-	-	-	Vigi	A	0,03	Ist.

PROGETTAZIONE ATI:

CALCOLI E VERIFICHE

QUADRO: [QF11-2] QUADRO FILTRO 2 URBANIA 1

LINEA: C403 RISERVA

CARATTERISTICHE GENERALI DELLA LINEA

P [kW]	$I_b [A]/I_{nm} [A]$	$I_{b L1} [A]$	$I_{b L2} [A]$	$I_{b L3} [A]$	cos φ_b	$K_{utilizzo}$	$K_{contemp.}$	η
0	0	0	0	0				

INTERRUTTORE

Utenza	Interruttore	Poli	Curva Sganciatore	$I_n [A]$	$I_r [A]$	$T_r [s]$	$I_m [kA]$	$I_{sd} [kA]$
Siglatura	$T_{sd} [s]$	I_i	$I_g [xI_n - A]$	$T_g [s]$	Differenz.	Classe	$I_{\Delta n} [A]$	$T_{\Delta n} [ms]$
C403 Riserva	iC40 a	1+N	C	10	10	-	0,1	0,1
Q18.1.20	1+N	-	-	-	Vigi	A	0,3	Ist.

CALCOLI E VERIFICHE

QUADRO: [QF11-2] QUADRO FILTRO 2 URBANIA 1

LINEA: C404 RISERVA

CARATTERISTICHE GENERALI DELLA LINEA

P [kW]	$I_b [A]/I_{nm} [A]$	$I_{b L1} [A]$	$I_{b L2} [A]$	$I_{b L3} [A]$	cos φ_b	$K_{utilizzo}$	$K_{contemp.}$	η
0	0	0	0	0				

INTERRUTTORE

Utenza	Interruttore	Poli	Curva Sganciatore	$I_n [A]$	$I_r [A]$	$T_r [s]$	$I_m [kA]$	$I_{sd} [kA]$
Siglatura	$T_{sd} [s]$	I_i	$I_g [xI_n - A]$	$T_g [s]$	Differenz.	Classe	$I_{\Delta n} [A]$	$T_{\Delta n} [ms]$
C404 Riserva	iC40 a	1+N	C	16	16	-	0,16	0,16
Q18.1.21	1+N	-	-	-	Vigi	A	0,3	Ist.

PROGETTAZIONE ATI:

CALCOLI E VERIFICHE

QUADRO: [QFI1-2] QUADRO FILTRO 2 URBANIA 2

LINEA: GEN SEZIONATORE GENERALE

CARATTERISTICHE GENERALI DELLA LINEA

P [kW]	$I_b [A]/I_{nm} [A]$	$I_{b L1} [A]$	$I_{b L2} [A]$	$I_{b L3} [A]$	cos φ_b	$K_{utilizzo}$	$K_{contemp.}$	η
5,58	11,25	11,25	8,57	9,38	0,83		0,9	

SEZIONATORE

Siglatura	Modello	$I_n [A]$	$U_{imp} [kV]$	$I_{cm} / I_{\Delta m} [kA]$	$I_{cw} [kA]$	Coordin. interr. Monte [kA]
S1	NSXm50NA	50	8	1,28	0,90	25

CALCOLI E VERIFICHE

QUADRO: [QFI1-2] QUADRO FILTRO 2 URBANIA 2

LINEA: SPIE PRESENZA TENSIONE

CARATTERISTICHE GENERALI DELLA LINEA

P [kW]	$I_b [A]/I_{nm} [A]$	$I_{b L1} [A]$	$I_{b L2} [A]$	$I_{b L3} [A]$	cos φ_b	$K_{utilizzo}$	$K_{contemp.}$	η
0	0	0	0	0				

CALCOLI E VERIFICHE

QUADRO: [QFI1-2] QUADRO FILTRO 2 URBANIA 2

LINEA: C101 TELECAMERE GALLERIA

CARATTERISTICHE GENERALI DELLA LINEA

P [kW]	$I_b [A]/I_{nm} [A]$	$I_{b L1} [A]$	$I_{b L2} [A]$	$I_{b L3} [A]$	$\cos \varphi_b$	$K_{utilizzo}$	$K_{contemp.}$	η
0,6	1,08	1,08	1,08	1,08	0,8	1		

CAVO

Siglatura	Derivazione	tipo cond.	Lungh. [m]	Posa 64-8	$T_{emp.} [^{\circ}C]$	n° supp.	Resistività [$^{\circ}K m/W$]	Prof. di Posa [m]	ravv. dist.	altri circuiti	K secur.
L19.1.2	3F+N+PE	multi	300	13	30	1		-	ravv.		1

Sezione Conduttori [mm ²] fase neutro PE	$R_{cavo} [m\Omega]$	$X_{cavo} [m\Omega]$	$R_{tot} [m\Omega]$	$X_{tot} [m\Omega]$	$\Delta V_{cavo} [%]$	$\Delta V_{tot} [%]$	$\Delta V_{max prog} [%]$
1x 2,5 1x 2,5 1x 2,5	2222,4	32,7	2556,31 (3644,15)	95,94 (904,88)	1,03	3,65 (3,03)	4

$I_b [A]$	$I_z [A]$	$I_{cc max inizio linea} [kA]$	$I_{cc max Fine linea} [kA]$	$I_{ccmin fine linea} [kA]$	$I_{cc Terra} [kA]$
1,08	32	0,74 (0,15)	0,09 (0,06)	0,02 (0,01)	0,02 (0,01)

Designazione / Conduttore

FTG18OM16-0,6/1kV - B2ca-s1a,d1,a1/Cu

INTERRUTTORE

Utenza	Interruttore	Poli	Curva Sganciatore	$I_n [A]$	$I_r [A]$	$T_r [s]$	$I_m [kA]$	$I_{sd} [kA]$
Siglatura	$T_{sd} [s]$	I_i	$I_g [xI_n - A]$	$T_g [s]$	Differenz.	Classe	$I_{\Delta n} [A]$	$T_{\Delta n} [ms]$
C101 Telecamere galleria	iC40 a	3+N	C	10	10	-	0,1	0,1
Q19.1.2	3+N	-	-	-	Vigi	A	0,3	Ist.

VERIFICHE PROTEZIONI

Sovraccarico	Corto Circuito massimo	Corto Circuito minimo	Persone
SI	SI	SI	SI

PROGETTAZIONE ATI:

CALCOLI E VERIFICHE

QUADRO: [QFI1-2] QUADRO FILTRO 2 URBANIA 2

LINEA: C102 TELECAMERE CUNICOLO

CARATTERISTICHE GENERALI DELLA LINEA

P [kW]	$I_b [A]/I_{nm} [A]$	$I_{b L1} [A]$	$I_{b L2} [A]$	$I_{b L3} [A]$	cos ϕ_b	$K_{utilizzo}$	$K_{contemp.}$	η
0,5	0,9	0,9	0,9	0,9	0,8	1		

CAVO

Siglatura	Derivazione	tipo cond.	Lungh. [m]	Posa 64-8	$T_{emp.} [^{\circ}C]$	n° supp.	Resistività [$^{\circ}K m/W$]	Prof. di Posa [m]	ravv. dist.	altri circuiti	K secur.
L19.1.3	3F+N+PE	multi	250	13	30	1		-	ravv.		1

Sezione Conduttori [mm ²] fase neutro PE	$R_{cavo} [m\Omega]$	$X_{cavo} [m\Omega]$	$R_{tot} [m\Omega]$	$X_{tot} [m\Omega]$	$\Delta V_{cavo} [%]$	$\Delta V_{tot} [%]$	$\Delta V_{max prog} [%]$
1x 2,5 1x 2,5 1x 2,5	1852,0	27,25	2185,91 (3273,75)	90,49 (899,43)	0,71	3,34 (2,72)	4

$I_b [A]$	$I_z [A]$	$I_{cc max inizio linea} [kA]$	$I_{cc max Fine linea} [kA]$	$I_{ccmin fine linea} [kA]$	$I_{cc Terra} [kA]$
0,9	32	0,74 (0,15)	0,11 (0,07)	0,02 (0,02)	0,02 (0,02)

Designazione / Conduttore

FTG18OM16-0,6/1kV - B2ca-s1a,d1,a1/Cu

INTERRUTTORE

Utenza	Interruttore	Poli	Curva Sganciatore	$I_n [A]$	$I_r [A]$	$T_r [s]$	$I_m [kA]$	$I_{sd} [kA]$
Siglatura	$T_{sd} [s]$	I_i	$I_g [xI_n - A]$	$T_g [s]$	Differenz.	Classe	$I_{\Delta n} [A]$	$T_{\Delta n} [ms]$
C102 Telecamere cunicolo	iC40 a	3+N	C	10	10	-	0,1	0,1
Q19.1.3	3+N	-	-	-	Vigi	A	0,3	Ist.

VERIFICHE PROTEZIONI

Sovraccarico	Corto Circuito massimo	Corto Circuito minimo	Persone
SI	SI	SI	SI

PROGETTAZIONE ATI:

CALCOLI E VERIFICHE

QUADRO: [QF11-2] QUADRO FILTRO 2 URBANIA 2

LINEA: C103 DOME IMBOCCO OVEST

CARATTERISTICHE GENERALI DELLA LINEA

P [kW]	$I_b [A]/I_{nm} [A]$	$I_{b L1} [A]$	$I_{b L2} [A]$	$I_{b L3} [A]$	$\cos \varphi_b$	$K_{utilizzo}$	$K_{contemp.}$	η
0,25	0,45	0,45	0,45	0,45	0,8	1		

CAVO

Siglatura	Derivazione	tipo cond.	Lungh. [m]	Posa 64-8	$T_{emp.} [^{\circ}C]$	n° supp.	Resistività [$^{\circ}K m/W$]	Prof. di Posa [m]	ravv. dist.	altri circuiti	K secur.
L19.1.4	3F+N+PE	multi	360	13	30	1		-	ravv.		1

Sezione Conduttori [mm ²]	$R_{cavo} [m\Omega]$	$X_{cavo} [m\Omega]$	$R_{tot} [m\Omega]$	$X_{tot} [m\Omega]$	$\Delta V_{cavo} [%]$	$\Delta V_{tot} [%]$	$\Delta V_{max prog} [%]$
fase neutro PE 1x 2,5 1x 2,5 1x 2,5	2666,88	39,24	3000,79 (4088,63)	102,48 (911,42)	0,51	3,14 (2,52)	4

$I_b [A]$	$I_z [A]$	$I_{cc max inizio linea} [kA]$	$I_{cc max Fine linea} [kA]$	$I_{ccmin fine linea} [kA]$	$I_{cc Terra} [kA]$
0,45	32	0,74 (0,15)	0,08 (0,06)	0,01 (0,01)	0,01 (0,01)

Designazione / Conduttore

FTG18OM16-0,6/1kV - B2ca-s1a,d1,a1/Cu

INTERRUTTORE

Utenza	Interruttore	Poli	Curva Sganciatore	$I_n [A]$	$I_r [A]$	$T_r [s]$	$I_m [kA]$	$I_{sd} [kA]$
Siglatura	$T_{sd} [s]$	I_i	$I_g [xI_n - A]$	$T_g [s]$	Differenz.	Classe	$I_{\Delta n} [A]$	$T_{\Delta n} [ms]$
C103 Dome imbocco ovest	iC40 a	3+N	C	10	10	-	0,1	0,1
Q19.1.4	3+N	-	-	-	Vigi	A	0,3	Ist.

VERIFICHE PROTEZIONI

Sovraccarico	Corto Circuito massimo	Corto Circuito minimo	Persone
SI	SI	SI	SI

PROGETTAZIONE ATI:

CALCOLI E VERIFICHE

QUADRO: [QFI1-2] QUADRO FILTRO 2 URBANIA 2

LINEA: C104 POSTAZIONI SOS

CARATTERISTICHE GENERALI DELLA LINEA

P [kW]	$I_b [A]/I_{nm} [A]$	$I_{b L1} [A]$	$I_{b L2} [A]$	$I_{b L3} [A]$	cos φ_b	$K_{utilizzo}$	$K_{contemp.}$	η
0,6	1,08	1,08	1,08	1,08	0,8	1		

CAVO

Siglatura	Derivazione	tipo cond.	Lungh. [m]	Posa 64-8	$T_{emp.} [^{\circ}C]$	n° supp.	Resistività [$^{\circ}K m/W$]	Prof. di Posa [m]	ravv. dist.	altri circuiti	K secur.
L19.1.5	3F+N+PE	multi	300	13	30	1		-	ravv.		1

Sezione Conduttori [mm ²]	$R_{cavo} [m\Omega]$	$X_{cavo} [m\Omega]$	$R_{tot} [m\Omega]$	$X_{tot} [m\Omega]$	$\Delta V_{cavo} [%]$	$\Delta V_{tot} [%]$	$\Delta V_{max prog} [%]$
fase neutro PE 1x 2,5 1x 2,5 1x 2,5	2222,4	32,7	2556,31 (3644,15)	95,94 (904,88)	1,03	3,65 (3,03)	4

$I_b [A]$	$I_z [A]$	$I_{cc max inizio linea} [kA]$	$I_{cc max Fine linea} [kA]$	$I_{ccmin fine linea} [kA]$	$I_{cc Terra} [kA]$
1,08	32	0,74 (0,15)	0,09 (0,06)	0,02 (0,01)	0,02 (0,01)

Designazione / Conduttore

FTG18OM16-0,6/1kV - B2ca-s1a,d1,a1/Cu

INTERRUTTORE

Utenza	Interruttore	Poli	Curva Sganciatore	$I_n [A]$	$I_r [A]$	$T_r [s]$	$I_m [kA]$	$I_{sd} [kA]$
Siglatura	$T_{sd} [s]$	I_i	$I_g [xI_n - A]$	$T_g [s]$	Differenz.	Classe	$I_{\Delta n} [A]$	$T_{\Delta n} [ms]$
C104 Postazioni SOS	iC40 a	3+N	C	10	10	-	0,1	0,1
Q19.1.5	3+N	-	-	-	Vigi	A	0,3	Ist.

VERIFICHE PROTEZIONI

Sovraccarico	Corto Circuito massimo	Corto Circuito minimo	Persone
SI	SI	SI	SI

PROGETTAZIONE ATI:

CALCOLI E VERIFICHE

QUADRO: [QF11-2] QUADRO FILTRO 2 URBANIA 2

LINEA: C105 SEGNALETICA LUMINOSA

CARATTERISTICHE GENERALI DELLA LINEA

P [kW]	$I_b [A]/I_{nm} [A]$	$I_{b L1} [A]$	$I_{b L2} [A]$	$I_{b L3} [A]$	$\cos \varphi_b$	$K_{utilizzo}$	$K_{contemp.}$	η
0,5	0,9	0,9	0,9	0,9	0,8	1		

CAVO

Siglatura	Derivazione	tipo cond.	Lungh. [m]	Posa 64-8	$T_{emp.} [^{\circ}C]$	n° supp.	Resistività [$^{\circ}K m/W$]	Prof. di Posa [m]	ravv. dist.	altri circuiti	K secur.
L19.1.6	3F+N+PE	multi	970	13	30	1		-	ravv.		1

Sezione Conduttori [mm ²]	$R_{cavo} [m\Omega]$	$X_{cavo} [m\Omega]$	$R_{tot} [m\Omega]$	$X_{tot} [m\Omega]$	$\Delta V_{cavo} [%]$	$\Delta V_{tot} [%]$	$\Delta V_{max prog} [%]$
fase neutro PE 1x 4 1x 4 1x 4	4491,1	97,97	4825,01 (5912,85)	161,21 (970,15)	1,74	4,37 (3,75)	4,5

$I_b [A]$	$I_z [A]$	$I_{cc max inizio linea} [kA]$	$I_{cc max Fine linea} [kA]$	$I_{ccmin fine linea} [kA]$	$I_{cc Terra} [kA]$
0,9	42	0,74 (0,15)	0,05 (0,04)	0,01 (0,01)	0,01 (0,01)

Designazione / Conduttore

FTG18OM16-0,6/1kV - B2ca-s1a,d1,a1/Cu

INTERRUTTORE

Utenza	Interruttore	Poli	Curva Sganciatore	$I_n [A]$	$I_r [A]$	$T_r [s]$	$I_m [kA]$	$I_{sd} [kA]$
Siglatura	$T_{sd} [s]$	I_i	$I_g [xI_n - A]$	$T_g [s]$	Differenz.	Classe	$I_{\Delta n} [A]$	$T_{\Delta n} [ms]$
C105 Segnaletica luminosa	iC40 a	3+N	C	10	10	-	0,1	0,1
Q19.1.6	3+N	-	-	-	Vigi	A	0,3	Ist.

VERIFICHE PROTEZIONI

Sovraccarico	Corto Circuito massimo	Corto Circuito minimo	Persone
SI	SI	SI	SI

PROGETTAZIONE ATI:

CALCOLI E VERIFICHE

QUADRO: [QFI1-2] QUADRO FILTRO 2 URBANIA 2

LINEA: C106 ANEMOMETRO

CARATTERISTICHE GENERALI DELLA LINEA

P [kW]	$I_b [A]/I_{nm} [A]$	$I_{b L1} [A]$	$I_{b L2} [A]$	$I_{b L3} [A]$	cos φ_b	$K_{utilizzo}$	$K_{contemp.}$	η
0,25	1,35	1,35	0	0	0,8	1		

CAVO

Siglatura	Derivazione	tipo cond.	Lungh. [m]	Posa 64-8	$T_{emp.} [^{\circ}C]$	n° supp.	Resistività [$^{\circ}K m/W$]	Prof. di Posa [m]	ravv. dist.	altri circuiti	K secur.
L19.1.7	F+N+PE	multi	30	13	30	1		-	ravv.		1

Sezione Conduttori [mm ²]	$R_{cavo} [m\Omega]$	$X_{cavo} [m\Omega]$	$R_{tot} [m\Omega]$	$X_{tot} [m\Omega]$	$\Delta V_{cavo} [%]$	$\Delta V_{tot} [%]$	$\Delta V_{max prog} [%]$
fase neutro PE 1x 2,5 1x 2,5 1x 2,5	222,24	3,27	556,15 (1643,99)	66,51 (875,45)	0,25	2,88 (2,26)	4

$I_b [A]$	$I_z [A]$	$I_{cc max inizio linea} [kA]$	$I_{cc max Fine linea} [kA]$	$I_{ccmin fine linea} [kA]$	$I_{cc Terra} [kA]$
1,35	36	0,31 (0,12)	0,2 (0,1)	0,08 (0,05)	0,08 (0,05)

Designazione / Conduttore

FTG18OM16-0,6/1kV - B2ca-s1a,d1,a1/Cu

INTERRUTTORE

Utenza	Interruttore	Poli	Curva Sganciatore	$I_n [A]$	$I_r [A]$	$T_r [s]$	$I_m [kA]$	$I_{sd} [kA]$
Siglatura	$T_{sd} [s]$	I_i	$I_g [xI_n - A]$	$T_g [s]$	Differenz.	Classe	$I_{\Delta n} [A]$	$T_{\Delta n} [ms]$
C106 Anemometro	iC40 a	1+N	C	10	10	-	0,1	0,1
Q19.1.7	1+N	-	-	-	Vigi	A	0,3	Ist.

VERIFICHE PROTEZIONI

Sovraccarico	Corto Circuito massimo	Corto Circuito minimo	Persone
SI	SI	SI	SI

PROGETTAZIONE ATI:

CALCOLI E VERIFICHE

QUADRO: [QFI1-2] QUADRO FILTRO 2 URBANIA 2

LINEA: C107 MISURATORE CO - NO - OP

CARATTERISTICHE GENERALI DELLA LINEA

P [kW]	$I_b [A]/I_{nm} [A]$	$I_{b L1} [A]$	$I_{b L2} [A]$	$I_{b L3} [A]$	cos ϕ_b	$K_{utilizzo}$	$K_{contemp.}$	η
0,25	1,35	0	1,35	0	0,8	1		

CAVO

Siglatura	Derivazione	tipo cond.	Lungh. [m]	Posa 64-8	$T_{emp.} [^{\circ}C]$	n° supp.	Resistività [$^{\circ}K m/W$]	Prof. di Posa [m]	ravv. dist.	altri circuiti	K secur.
L19.1.8	F+N+PE	multi	30	13	30	1		-	ravv.		1

Sezione Conduttori [mm ²]	$R_{cavo} [m\Omega]$	$X_{cavo} [m\Omega]$	$R_{tot} [m\Omega]$	$X_{tot} [m\Omega]$	$\Delta V_{cavo} [%]$	$\Delta V_{tot} [%]$	$\Delta V_{max prog} [%]$
fase neutro PE 1x 2,5 1x 2,5 1x 2,5	222,24	3,27	556,15 (1643,99)	66,51 (875,45)	0,25	2,88 (2,26)	4

$I_b [A]$	$I_z [A]$	$I_{cc max inizio linea} [kA]$	$I_{cc max Fine linea} [kA]$	$I_{ccmin fine linea} [kA]$	$I_{cc Terra} [kA]$
1,35	36	0,31 (0,12)	0,2 (0,1)	0,08 (0,05)	0,08 (0,05)

Designazione / Conduttore

FTG18OM16-0,6/1kV - B2ca-s1a,d1,a1/Cu

INTERRUTTORE

Utenza	Interruttore	Poli	Curva Sganciatore	$I_n [A]$	$I_r [A]$	$T_r [s]$	$I_m [kA]$	$I_{sd} [kA]$
Siglatura	$T_{sd} [s]$	I_i	$I_g [xI_n - A]$	$T_g [s]$	Differenz.	Classe	$I_{\Delta n} [A]$	$T_{\Delta n} [ms]$
C107 Misuratore CO - NO - OP	iC40 a	1+N	C	10	10	-	0,1	0,1
Q19.1.8	1+N	-	-	-	Vigi	A	0,3	Ist.

VERIFICHE PROTEZIONI

Sovraccarico	Corto Circuito massimo	Corto Circuito minimo	Persone
SI	SI	SI	SI

PROGETTAZIONE ATI:

CALCOLI E VERIFICHE

QUADRO: [QFI1-2] QUADRO FILTRO 2 URBANIA 2

LINEA: C108 F/C + PMV IMBOCCO OVEST

CARATTERISTICHE GENERALI DELLA LINEA

P [kW]	$I_b [A]/I_{nm} [A]$	$I_{b L1} [A]$	$I_{b L2} [A]$	$I_{b L3} [A]$	$\cos \varphi_b$	$K_{utilizzo}$	$K_{contemp.}$	η
1,2	2,16	2,16	2,16	2,16	0,8	1		

CAVO

Siglatura	Derivazione	tipo cond.	Lungh. [m]	Posa 64-8	$T_{emp.} [^{\circ}C]$	n° supp.	Resistività [$^{\circ}K m/W$]	Prof. di Posa [m]	ravv. dist.	altri circuiti	K secur.
L19.1.9	3F+N+PE	multi	150	13	30	1		-	ravv.		1

Sezione Conduttori [mm ²]	$R_{cavo} [m\Omega]$	$X_{cavo} [m\Omega]$	$R_{tot} [m\Omega]$	$X_{tot} [m\Omega]$	$\Delta V_{cavo} [%]$	$\Delta V_{tot} [%]$	$\Delta V_{max prog} [%]$
fase neutro PE 1x 2,5 1x 2,5 1x 2,5	1111,2	16,35	1445,11 (2532,95)	79,59 (888,53)	1,03	3,65 (3,03)	4

$I_b [A]$	$I_z [A]$	$I_{cc max inizio linea} [kA]$	$I_{cc max Fine linea} [kA]$	$I_{ccmin fine linea} [kA]$	$I_{cc Terra} [kA]$
2,16	32	0,74 (0,15)	0,17 (0,09)	0,03 (0,03)	0,03 (0,03)

Designazione / Conduttore

FTG18OM16-0,6/1kV - B2ca-s1a,d1,a1/Cu

INTERRUTTORE

Utenza	Interruttore	Poli	Curva Sganciatore	$I_n [A]$	$I_r [A]$	$T_r [s]$	$I_m [kA]$	$I_{sd} [kA]$
Siglatura	$T_{sd} [s]$	I_i	$I_g [xI_n - A]$	$T_g [s]$	Differenz.	Classe	$I_{\Delta n} [A]$	$T_{\Delta n} [ms]$
C108 F/C + PMV imbocco ovest	iC40 a	3+N	C	10	10	-	0,1	0,1
Q19.1.9	3+N	-	-	-	Vigi	A	0,3	Ist.

VERIFICHE PROTEZIONI

Sovraccarico	Corto Circuito massimo	Corto Circuito minimo	Persone
SI	SI	SI	SI

PROGETTAZIONE ATI:

CALCOLI E VERIFICHE

QUADRO: [QF11-2] QUADRO FILTRO 2 URBANIA 2

LINEA: C201 ILLUMINAZIONE CUNICOLO OVEST

CARATTERISTICHE GENERALI DELLA LINEA

P [kW]	$I_b [A]/I_{nm} [A]$	$I_{b L1} [A]$	$I_{b L2} [A]$	$I_{b L3} [A]$	cos ϕ_b	$K_{utilizzo}$	$K_{contemp.}$	η
0,35	1,69	0	0	1,69	0,9	1		

CAVO

Siglatura	Derivazione	tipo cond.	Lungh. [m]	Posa 64-8	$T_{emp.} [^{\circ}C]$	n° supp.	Resistività [$^{\circ}K m/W$]	Prof. di Posa [m]	ravv. dist.	altri circuiti	K secur.
L19.1.10	F+N+PE	multi	110	13	30	1		-	ravv.		1

Sezione Conduttori [mm ²]	$R_{cavo} [m\Omega]$	$X_{cavo} [m\Omega]$	$R_{tot} [m\Omega]$	$X_{tot} [m\Omega]$	$\Delta V_{cavo} [%]$	$\Delta V_{tot} [%]$	$\Delta V_{max prog} [%]$
fase neutro PE 1x 2,5 1x 2,5 1x 2,5	814,88	11,99	1148,79 (2236,63)	75,23 (884,17)	1,32	3,95 (3,33)	4

$I_b [A]$	$I_z [A]$	$I_{cc max inizio linea} [kA]$	$I_{cc max Fine linea} [kA]$	$I_{ccmin fine linea} [kA]$	$I_{cc Terra} [kA]$
1,69	36	0,31 (0,12)	0,1 (0,06)	0,04 (0,03)	0,04 (0,03)

Designazione / Conduttore

FTG18OM16-0,6/1kV - B2ca-s1a,d1,a1/Cu

INTERRUTTORE

Utenza	Interruttore	Poli	Curva Sganciatore	$I_n [A]$	$I_r [A]$	$T_r [s]$	$I_m [kA]$	$I_{sd} [kA]$
Siglatura	$T_{sd} [s]$	I_i	$I_g [xI_n - A]$	$T_g [s]$	Differenz.	Classe	$I_{\Delta n} [A]$	$T_{\Delta n} [ms]$
C201 Illuminazione cunicolo ovest	iC40 a	1+N	C	10	10	-	0,1	0,1
Q19.1.10	1+N	-	-	-	Vigi	A	0,3	Ist.

CONTATTORE/TERMICO

Siglatura	Contattore	Un Bobina [V]	$I_n [A]$	Relè Termico	Reg. Min [A]	Reg. Max [A]
Ct19.1.10	iCT 16A Na (6A - AC7b)		16			

VERIFICHE PROTEZIONI

Sovraccarico	Corto Circuito massimo	Corto Circuito minimo	Persone
SI	SI	SI	SI

PROGETTAZIONE ATI:

CALCOLI E VERIFICHE

QUADRO: [QF11-2] QUADRO FILTRO 2 URBANIA 2

LINEA: C202 ILLUMINAZIONE CUNICOLO EST

CARATTERISTICHE GENERALI DELLA LINEA

P [kW]	$I_b [A]/I_{nm} [A]$	$I_{b L1} [A]$	$I_{b L2} [A]$	$I_{b L3} [A]$	cos ϕ_b	$K_{utilizzo}$	$K_{contemp.}$	η
0,5	2,41	2,41	0	0	0,9	1		

CAVO

Siglatura	Derivazione	tipo cond.	Lungh. [m]	Posa 64-8	$T_{emp.}$ [°C]	n° supp.	Resistività [°K m/W]	Prof. di Posa [m]	ravv. dist.	altri circuiti	K secur.
L19.1.11	F+N+PE	multi	160	13	30	1		-	ravv.		1

Sezione Conduttori [mm ²]			R_{cavo} [mΩ]	X_{cavo} [mΩ]	R_{tot} [mΩ]	X_{tot} [mΩ]	ΔV_{cavo} [%]	ΔV_{tot} [%]	$\Delta V_{max prog}$ [%]
fase	neutro	PE							
1x 4	1x 4	1x 4	740,8	16,16	1074,71 (2162,55)	79,4 (888,34)	1,73	4,36 (3,74)	4,5

$I_b [A]$	$I_z [A]$	$I_{cc max inizio linea} [kA]$	$I_{cc max Fine linea} [kA]$	$I_{cc min fine linea} [kA]$	$I_{cc Terra} [kA]$
2,41	49	0,31 (0,12)	0,11 (0,07)	0,04 (0,03)	0,04 (0,03)

Designazione / Conduttore
FTG18OM16-0,6/1kV - B2ca-s1a,d1,a1/Cu

INTERRUTTORE

Utenza	Interruttore	Poli	Curva Sganciatore	$I_n [A]$	$I_r [A]$	$T_r [s]$	$I_m [kA]$	$I_{sd} [kA]$
Siglatura	$T_{sd} [s]$	I_i	$I_g [xI_n - A]$	$T_g [s]$	Differenz.	Classe	$I_{\Delta n} [A]$	$T_{\Delta n} [ms]$
C202 Illuminazione cunicolo est	iC40 a	1+N	C	10	10	-	0,1	0,1
Q19.1.11	1+N	-	-	-	Vigi	A	0,3	Ist.

CONTATTORE/TERMICO

Siglatura	Contattore	Un Bobina [V]	$I_n [A]$	Relè Termico	Reg. Min [A]	Reg. Max [A]
Ct19.1.11	iCT 16A Na (6A - AC7b)		16			

VERIFICHE PROTEZIONI

Sovraccarico	Corto Circuito massimo	Corto Circuito minimo	Persone
SI	SI	SI	SI

PROGETTAZIONE ATI:

CALCOLI E VERIFICHE

QUADRO: [QF11-2] QUADRO FILTRO 2 URBANIA 2

LINEA: C203 ILLUMINAZIONE EMERGENZA

CARATTERISTICHE GENERALI DELLA LINEA

P [kW]	$I_b [A]/I_{nm} [A]$	$I_{b L1} [A]$	$I_{b L2} [A]$	$I_{b L3} [A]$	$\cos \varphi_b$	$K_{utilizzo}$	$K_{contemp.}$	η
0,1	0,48	0	0,48	0	0,9	1		

CAVO

Siglatura	Derivazione	tipo cond.	Lungh. [m]	Posa 64-8	$T_{emp.} [^{\circ}C]$	n° supp.	Resistività [$^{\circ}K m/W$]	Prof. di Posa [m]	ravv. dist.	altri circuiti	K secur.
L19.1.12	F+N+PE	multi	160	13	30	1		-	ravv.		1

Sezione Conduttori [mm ²] fase neutro PE	$R_{cavo} [m\Omega]$	$X_{cavo} [m\Omega]$	$R_{tot} [m\Omega]$	$X_{tot} [m\Omega]$	$\Delta V_{cavo} [%]$	$\Delta V_{tot} [%]$	$\Delta V_{max prog} [%]$
1x 2,5 1x 2,5 1x 2,5	1185,28	17,44	1519,19 (2607,03)	80,68 (889,62)	0,55	3,18 (2,56)	4

$I_b [A]$	$I_z [A]$	$I_{cc max inizio linea} [kA]$	$I_{cc max Fine linea} [kA]$	$I_{ccmin fine linea} [kA]$	$I_{cc Terra} [kA]$
0,48	36	0,31 (0,12)	0,07 (0,05)	0,03 (0,02)	0,03 (0,02)

Designazione / Conduttore

FTG18OM16-0,6/1kV - B2ca-s1a,d1,a1/Cu

INTERRUTTORE

Utenza	Interruttore	Poli	Curva Sganciatore	$I_n [A]$	$I_r [A]$	$T_r [s]$	$I_m [kA]$	$I_{sd} [kA]$
Siglatura	$T_{sd} [s]$	I_i	$I_g [xI_n - A]$	$T_g [s]$	Differenz.	Classe	$I_{\Delta n} [A]$	$T_{\Delta n} [ms]$
C203 Illuminazione emergenza	iC40 a	1+N	C	10	10	-	0,1	0,1
Q19.1.12	1+N	-	-	-	Vigi	A	0,3	Ist.

VERIFICHE PROTEZIONI

Sovraccarico	Corto Circuito massimo	Corto Circuito minimo	Persone
SI	SI	SI	SI

PROGETTAZIONE ATI:

CALCOLI E VERIFICHE

QUADRO: [QFI1-2] QUADRO FILTRO 2 URBANIA 2

LINEA: C204 ALIMENTATORE PICCHETTI

CARATTERISTICHE GENERALI DELLA LINEA

P [kW]	$I_b [A]/I_{nm} [A]$	$I_{b L1} [A]$	$I_{b L2} [A]$	$I_{b L3} [A]$	$\cos \varphi_b$	$K_{utilizzo}$	$K_{contemp.}$	η
0,25	1,2	0	0	1,2	0,9	1		

CAVO

Siglatura	Derivazione	tipo cond.	Lungh. [m]	Posa 64-8	$T_{emp.} [^{\circ}C]$	n° supp.	Resistività [$^{\circ}K m/W$]	Prof. di Posa [m]	ravv. dist.	altri circuiti	K secur.
L19.1.13	F+N+PE	multi	10	13	30	1		-	ravv.		1

Sezione Conduttori [mm ²]	$R_{cavo} [m\Omega]$	$X_{cavo} [m\Omega]$	$R_{tot} [m\Omega]$	$X_{tot} [m\Omega]$	$\Delta V_{cavo} [%]$	$\Delta V_{tot} [%]$	$\Delta V_{max prog} [%]$
fase neutro PE 1x 2,5 1x 2,5 1x 2,5	74,08	1,09	407,99 (1495,83)	64,33 (873,27)	0,08	2,71 (2,09)	4

$I_b [A]$	$I_z [A]$	$I_{cc max inizio linea} [kA]$	$I_{cc max Fine linea} [kA]$	$I_{ccmin fine linea} [kA]$	$I_{cc Terra} [kA]$
1,2	36	0,31 (0,12)	0,26 (0,11)	0,11 (0,06)	0,11 (0,06)

Designazione / Conduttore

FTG18OM16-0,6/1kV - B2ca-s1a,d1,a1/Cu

INTERRUTTORE

Utenza	Interruttore	Poli	Curva Sganciatore	$I_n [A]$	$I_r [A]$	$T_r [s]$	$I_m [kA]$	$I_{sd} [kA]$
Siglatura	$T_{sd} [s]$	I_i	$I_g [xI_n - A]$	$T_g [s]$	Differenz.	Classe	$I_{\Delta n} [A]$	$T_{\Delta n} [ms]$
C204 Alimentatore picchetti	iC40 a	1+N	C	10	10	-	0,1	0,1
Q19.1.13	1+N	-	-	-	Vigi	A	0,3	Ist.

VERIFICHE PROTEZIONI

Sovraccarico	Corto Circuito massimo	Corto Circuito minimo	Persone
SI	SI	SI	SI

PROGETTAZIONE ATI:

CALCOLI E VERIFICHE

QUADRO: [QFI1-2] QUADRO FILTRO 2 URBANIA 2

LINEA: C205 ALIMENTATORE PICCHETTI PORTA

CARATTERISTICHE GENERALI DELLA LINEA

P [kW]	$I_b [A]/I_{nm} [A]$	$I_{b L1} [A]$	$I_{b L2} [A]$	$I_{b L3} [A]$	cos ϕ_b	$K_{utilizzo}$	$K_{contemp.}$	η
0,25	1,2	1,2	0	0	0,9	1		

CAVO

Siglatura	Derivazione	tipo cond.	Lungh. [m]	Posa 64-8	$T_{emp.} [^{\circ}C]$	n° supp.	Resistività [$^{\circ}K m/W$]	Prof. di Posa [m]	ravv. dist.	altri circuiti	K secur.
L19.1.14	F+N+PE	multi	10	13	30	1		-	ravv.		1

Sezione Conduttori [mm ²]	$R_{cavo} [m\Omega]$	$X_{cavo} [m\Omega]$	$R_{tot} [m\Omega]$	$X_{tot} [m\Omega]$	$\Delta V_{cavo} [%]$	$\Delta V_{tot} [%]$	$\Delta V_{max prog} [%]$
fase neutro PE 1x 2,5 1x 2,5 1x 2,5	74,08	1,09	407,99 (1495,83)	64,33 (873,27)	0,08	2,71 (2,09)	4

$I_b [A]$	$I_z [A]$	$I_{cc max inizio linea} [kA]$	$I_{cc max Fine linea} [kA]$	$I_{ccmin fine linea} [kA]$	$I_{cc Terra} [kA]$
1,2	36	0,31 (0,12)	0,26 (0,11)	0,11 (0,06)	0,11 (0,06)

Designazione / Conduttore

FTG18OM16-0,6/1kV - B2ca-s1a,d1,a1/Cu

INTERRUTTORE

Utenza	Interruttore	Poli	Curva Sganciatore	$I_n [A]$	$I_r [A]$	$T_r [s]$	$I_m [kA]$	$I_{sd} [kA]$
Siglatura	$T_{sd} [s]$	I_i	$I_g [xI_n - A]$	$T_g [s]$	Differenz.	Classe	$I_{\Delta n} [A]$	$T_{\Delta n} [ms]$
C205 Alimentatore picchetti porta	iC40 a	1+N	C	10	10	-	0,1	0,1
Q19.1.14	1+N	-	-	-	Vigi	A	0,3	Ist.

VERIFICHE PROTEZIONI

Sovraccarico	Corto Circuito massimo	Corto Circuito minimo	Persone
SI	SI	SI	SI

PROGETTAZIONE ATI:

CALCOLI E VERIFICHE

QUADRO: [QFI1-2] QUADRO FILTRO 2 URBANIA 2

LINEA: C301 SWITCH

CARATTERISTICHE GENERALI DELLA LINEA

P [kW]	$I_b [A]/I_{nm} [A]$	$I_{b L1} [A]$	$I_{b L2} [A]$	$I_{b L3} [A]$	$\cos \varphi_b$	$K_{utilizzo}$	$K_{contemp.}$	η
0,2	0,96	0	0	0,96	0,9	1		

CAVO

Siglatura	Derivazione	tipo cond.	Lungh. [m]	Posa 64-8	$T_{emp.} [^{\circ}C]$	n° supp.	Resistività [$^{\circ}K m/W$]	Prof. di Posa [m]	ravv. dist.	altri circuiti	K secur.
L19.1.15	F+N+PE	multi	10	13	30	1		-	ravv.		1

Sezione Conduttori [mm ²]	$R_{cavo} [m\Omega]$	$X_{cavo} [m\Omega]$	$R_{tot} [m\Omega]$	$X_{tot} [m\Omega]$	$\Delta V_{cavo} [%]$	$\Delta V_{tot} [%]$	$\Delta V_{max prog} [%]$
fase neutro PE 1x 2,5 1x 2,5 1x 2,5	74,08	1,09	407,99 (1495,83)	64,33 (873,27)	0,06	2,69 (2,07)	4

$I_b [A]$	$I_z [A]$	$I_{cc max inizio linea} [kA]$	$I_{cc max Fine linea} [kA]$	$I_{ccmin fine linea} [kA]$	$I_{cc Terra} [kA]$
0,96	36	0,31 (0,12)	0,26 (0,11)	0,11 (0,06)	0,11 (0,06)

Designazione / Conduttore

FTG18OM16-0,6/1kV - B2ca-s1a,d1,a1/Cu

INTERRUTTORE

Utenza	Interruttore	Poli	Curva Sganciatore	$I_n [A]$	$I_r [A]$	$T_r [s]$	$I_m [kA]$	$I_{sd} [kA]$
Siglatura	$T_{sd} [s]$	I_i	$I_g [xI_n - A]$	$T_g [s]$	Differenz.	Classe	$I_{\Delta n} [A]$	$T_{\Delta n} [ms]$
C301 Switch	iC40 a	1+N	C	10	10	-	0,1	0,1
Q19.1.15	1+N	-	-	-	Vigi	A	0,03	Ist.

VERIFICHE PROTEZIONI

Sovraccarico	Corto Circuito massimo	Corto Circuito minimo	Persone
SI	SI	SI	SI

PROGETTAZIONE ATI:

CALCOLI E VERIFICHE

QUADRO: [QFI1-2] QUADRO FILTRO 2 URBANIA 2

LINEA: C302 PLC

CARATTERISTICHE GENERALI DELLA LINEA

P [kW]	$I_b [A]/I_{nm} [A]$	$I_{b L1} [A]$	$I_{b L2} [A]$	$I_{b L3} [A]$	cos φ_b	$K_{utilizzo}$	$K_{contemp.}$	η
0,2	0,96	0,96	0	0	0,9	1		

CAVO

Siglatura	Derivazione	tipo cond.	Lungh. [m]	Posa 64-8	$T_{emp.} [^{\circ}C]$	n° supp.	Resistività [$^{\circ}K m/W$]	Prof. di Posa [m]	ravv. dist.	altri circuiti	K secur.
L19.1.16	F+N+PE	multi	10	13	30	1		-	ravv.		1

Sezione Conduttori [mm ²]	$R_{cavo} [m\Omega]$	$X_{cavo} [m\Omega]$	$R_{tot} [m\Omega]$	$X_{tot} [m\Omega]$	$\Delta V_{cavo} [%]$	$\Delta V_{tot} [%]$	$\Delta V_{max prog} [%]$
fase neutro PE 1x 2,5 1x 2,5 1x 2,5	74,08	1,09	407,99 (1495,83)	64,33 (873,27)	0,06	2,69 (2,07)	4

$I_b [A]$	$I_z [A]$	$I_{cc max inizio linea} [kA]$	$I_{cc max Fine linea} [kA]$	$I_{ccmin fine linea} [kA]$	$I_{cc Terra} [kA]$
0,96	36	0,31 (0,12)	0,26 (0,11)	0,11 (0,06)	0,11 (0,06)

Designazione / Conduttore

FTG18OM16-0,6/1kV - B2ca-s1a,d1,a1/Cu

INTERRUTTORE

Utenza	Interruttore	Poli	Curva Sganciatore	$I_n [A]$	$I_r [A]$	$T_r [s]$	$I_m [kA]$	$I_{sd} [kA]$
Siglatura	$T_{sd} [s]$	I_i	$I_g [xI_n - A]$	$T_g [s]$	Differenz.	Classe	$I_{\Delta n} [A]$	$T_{\Delta n} [ms]$
C302 PLC	iC40 a	1+N	C	10	10	-	0,1	0,1
Q19.1.16	1+N	-	-	-	Vigi	A	0,03	Ist.

VERIFICHE PROTEZIONI

Sovraccarico	Corto Circuito massimo	Corto Circuito minimo	Persone
SI	SI	SI	SI

PROGETTAZIONE ATI:

CALCOLI E VERIFICHE

QUADRO: [QFI1-2] QUADRO FILTRO 2 URBANIA 2

LINEA: C303 AUX AUSILIARI

CARATTERISTICHE GENERALI DELLA LINEA

P [kW]	$I_b [A]/I_{nm} [A]$	$I_{b L1} [A]$	$I_{b L2} [A]$	$I_{b L3} [A]$	$\cos \varphi_b$	$K_{utilizzo}$	$K_{contemp.}$	η
0,2	1,08	0	1,08	0	0,8	1		

CAVO

Siglatura	Derivazione	tipo cond.	Lungh. [m]	Posa 64-8	$T_{emp.} [^{\circ}C]$	n° supp.	Resistività [$^{\circ}K m/W$]	Prof. di Posa [m]	ravv. dist.	altri circuiti	K secur.
L19.1.17	F+N+PE	multi	5	21	30			-	ravv.		1

Sezione Conduttori [mm ²] fase neutro PE	$R_{cavo} [m\Omega]$	$X_{cavo} [m\Omega]$	$R_{tot} [m\Omega]$	$X_{tot} [m\Omega]$	$\Delta V_{cavo} [%]$	$\Delta V_{tot} [%]$	$\Delta V_{max prog} [%]$
1x 2,5 1x 2,5 1x 2,5	37,04	0,55	370,95 (1458,79)	63,79 (872,73)	0,03	2,66 (2,04)	4

$I_b [A]$	$I_z [A]$	$I_{cc max inizio linea} [kA]$	$I_{cc max Fine linea} [kA]$	$I_{ccmin fine linea} [kA]$	$I_{cc Terra} [kA]$
1,08	30	0,31 (0,12)	0,28 (0,11)	0,12 (0,07)	0,12 (0,07)

Designazione / Conduttore

FG16OM16-0,6/1 kV - Cca-s1b,d1,a1/Cu

INTERRUTTORE

Utenza	Interruttore	Poli	Curva Sganciatore	$I_n [A]$	$I_r [A]$	$T_r [s]$	$I_m [kA]$	$I_{sd} [kA]$
Siglatura	$T_{sd} [s]$	I_i	$I_g [xI_n - A]$	$T_g [s]$	Differenz.	Classe	$I_{\Delta n} [A]$	$T_{\Delta n} [ms]$
C303 Aux Ausiliari	iC40 a	1+N	C	10	10	-	0,1	0,1
Q19.1.17	1+N	-	-	-	Vigi	A	0,03	Ist.

VERIFICHE PROTEZIONI

Sovraccarico	Corto Circuito massimo	Corto Circuito minimo	Persone
SI	SI	SI	SI

PROGETTAZIONE ATI:

CALCOLI E VERIFICHE

QUADRO: [QF11-2] QUADRO FILTRO 2 URBANIA 2

LINEA: C401 RISERVA

CARATTERISTICHE GENERALI DELLA LINEA

P [kW]	$I_b [A]/I_{nm} [A]$	$I_{b L1} [A]$	$I_{b L2} [A]$	$I_{b L3} [A]$	cos φ_b	$K_{utilizzo}$	$K_{contemp.}$	η
0	0	0	0	0				

INTERRUTTORE

Utenza	Interruttore	Poli	Curva Sganciatore	$I_n [A]$	$I_r [A]$	$T_r [s]$	$I_m [kA]$	$I_{sd} [kA]$
Siglatura	$T_{sd} [s]$	I_i	$I_g [xI_n - A]$	$T_g [s]$	Differenz.	Classe	$I_{\Delta n} [A]$	$T_{\Delta n} [ms]$
C401 Riserva	iC40 a	3+N	C	16	16	-	0,16	0,16
Q19.1.18	3+N	-	-	-	Vigi	A	0,3	Ist.

CALCOLI E VERIFICHE

QUADRO: [QF11-2] QUADRO FILTRO 2 URBANIA 2

LINEA: C402 RISERVA

CARATTERISTICHE GENERALI DELLA LINEA

P [kW]	$I_b [A]/I_{nm} [A]$	$I_{b L1} [A]$	$I_{b L2} [A]$	$I_{b L3} [A]$	cos φ_b	$K_{utilizzo}$	$K_{contemp.}$	η
0	0	0	0	0				

INTERRUTTORE

Utenza	Interruttore	Poli	Curva Sganciatore	$I_n [A]$	$I_r [A]$	$T_r [s]$	$I_m [kA]$	$I_{sd} [kA]$
Siglatura	$T_{sd} [s]$	I_i	$I_g [xI_n - A]$	$T_g [s]$	Differenz.	Classe	$I_{\Delta n} [A]$	$T_{\Delta n} [ms]$
C402 Riserva	iC40 a	1+N	C	10	10	-	0,1	0,1
Q19.1.19	1+N	-	-	-	Vigi	A	0,03	Ist.

PROGETTAZIONE ATI:

CALCOLI E VERIFICHE

QUADRO: [QFI1-2] QUADRO FILTRO 2 URBANIA 2

LINEA: C403 RISERVA

CARATTERISTICHE GENERALI DELLA LINEA

P [kW]	$I_b [A]/I_{nm} [A]$	$I_{b L1} [A]$	$I_{b L2} [A]$	$I_{b L3} [A]$	cos φ_b	$K_{utilizzo}$	$K_{contemp.}$	η
0	0	0	0	0				

INTERRUTTORE

Utenza	Interruttore	Poli	Curva Sganciatore	$I_n [A]$	$I_r [A]$	$T_r [s]$	$I_m [kA]$	$I_{sd} [kA]$
Siglatura	$T_{sd} [s]$	I_i	$I_g [xI_n - A]$	$T_g [s]$	Differenz.	Classe	$I_{\Delta n} [A]$	$T_{\Delta n} [ms]$
C403 Riserva	iC40 a	1+N	C	10	10	-	0,1	0,1
Q19.1.20	1+N	-	-	-	Vigi	A	0,3	Ist.

CALCOLI E VERIFICHE

QUADRO: [QFI1-2] QUADRO FILTRO 2 URBANIA 2

LINEA: C404 RISERVA

CARATTERISTICHE GENERALI DELLA LINEA

P [kW]	$I_b [A]/I_{nm} [A]$	$I_{b L1} [A]$	$I_{b L2} [A]$	$I_{b L3} [A]$	cos φ_b	$K_{utilizzo}$	$K_{contemp.}$	η
0	0	0	0	0				

INTERRUTTORE

Utenza	Interruttore	Poli	Curva Sganciatore	$I_n [A]$	$I_r [A]$	$T_r [s]$	$I_m [kA]$	$I_{sd} [kA]$
Siglatura	$T_{sd} [s]$	I_i	$I_g [xI_n - A]$	$T_g [s]$	Differenz.	Classe	$I_{\Delta n} [A]$	$T_{\Delta n} [ms]$
C404 Riserva	iC40 a	1+N	C	16	16	-	0,16	0,16
Q19.1.21	1+N	-	-	-	Vigi	A	0,3	Ist.

PROGETTAZIONE ATI:

ALIMENTAZIONE

DATI GENERALI DI IMPIANTO

Tensione Nominale [V]	Sistema di Neutro	Distribuzione	P. Contrattuale [kW]	Frequenza[Hz]
400	TNS	3 Fasi + Neutro	-	50

ALIMENTAZIONE PRINCIPALE: TRASFORMATORE

n° trafo	n° rami attivi	S _{cc} a monte [MVA]	S _n [kVA]	I _n Trafo [A]	V _{cc} [%]	P _{cu} [kW]
2	1	500	400	577,88	6	4,5

ALIMENTAZIONE DI RISERVA: GENERATORE
 QUADRO: [QGBT] QUADRO GENERALE DI BASSA TENSIONE
 LINEA: ARRIVO DA GRUPPO ELETTROGENO

Potenza [kVA]	X Subtransitoria [%]	X Omopolare [%]
400	10	6

PROGETTAZIONE ATI:

STRUTTURA QUADRI

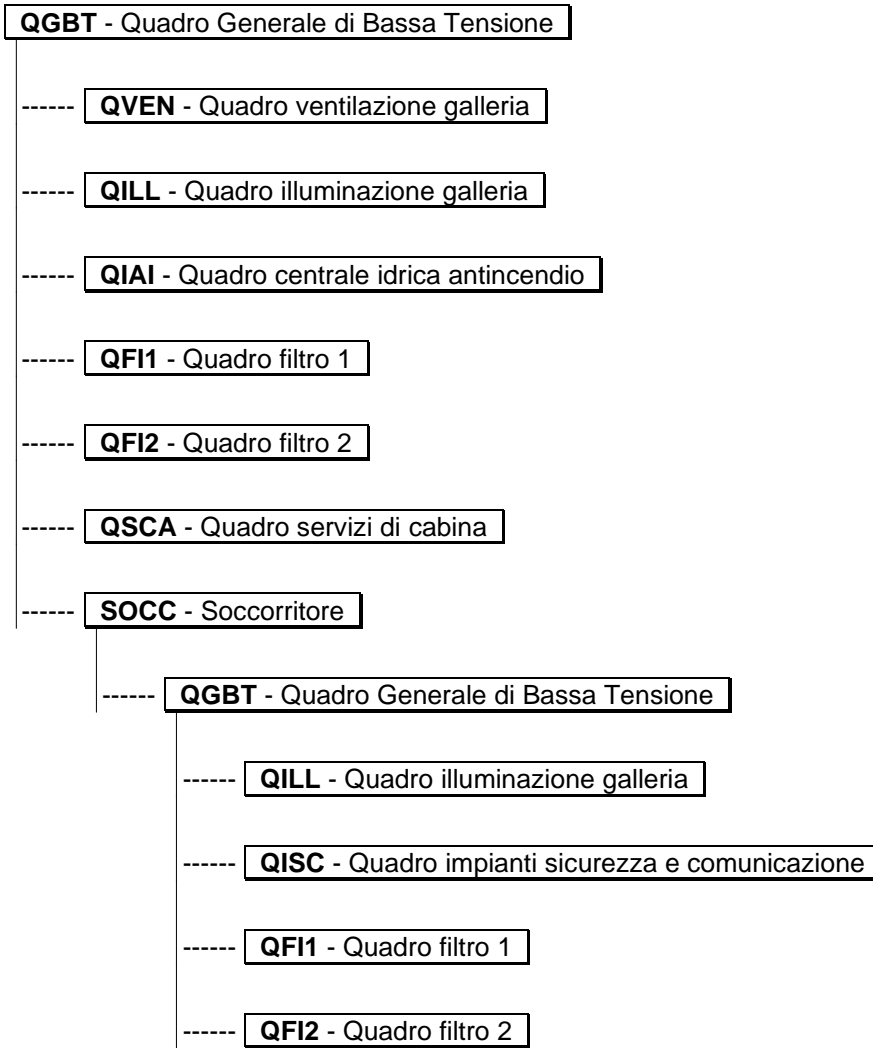

PROGETTAZIONE ATI:

LINEE

Utenza	Siglatura	Ph/N/PE Derivazione	P [kW]	Cos φ	Tensione [V]	I _b [A]
--------	-----------	------------------------	--------	-------	-----------------	-----------------------

Quadro: [QGBT] Quadro Generale di Bassa Tensione

Scaricatore sovratensione		3F+N+PE	0		400	0
Multimetro		3F+N+PE	0		400	0
N001 QVEN		3F+N+PE	255,74	0,80	400	463,81
Quadro ventilazione N002		3F+N+PE	19,04	0,89	400	31,29
QILL		3F+N+PE	19,05	0,80	400	38,89
Quadro illuminazione N003		3F+N+PE	19,05	0,80	400	38,89
QIAI		3F+N+PE	19,05	0,80	400	38,89
Q idrico antincendio N004		3F+N+PE	9,76	0,84	400	23,14
QF11		3F+N+PE	9,76	0,84	400	23,14
Quadro filtro 1 N005		3F+N+PE	9,83	0,84	400	22,98
QF12		3F+N+PE	9,83	0,84	400	22,98
Quadro filtro 2 N006		3F+N+PE	9,84	0,80	400	19,82
QSCA		3F+N+PE	9,84	0,80	400	19,82
Q. servizi cabina N007		3F+N+PE	50,45	0,99	400	73,86
SOCC		3F+N+PE	50,45	0,99	400	73,86
Soccorritore N008		3F+N+PE	95,42		400	196,96
Rifasamento 100 kVAR	R0.1.11	3F+PE	95,42 VAR ^k	(0,95)	400	196,96
N301						
Aux	U0.1.12	F+N+PE	0,2	0,80	230	1,08
Ausiliari N401		3F+N+PE	0		400	0
Riserva N402		3F+N+PE	0		400	0
Riserva		3F+N+PE	0		400	0

Quadro: [QVEN] Quadro ventilazione galleria

Multimetro		3F+N+PE	0		400	0
N101	M1.1.2	3F+PE	30	0,80	400	54,12
Elettroventilatore 01 N102	M1.1.3	3F+PE	30	0,80	400	54,12
Elettroventilatore 02 N103	M1.1.4	3F+PE	30	0,80	400	54,12
Elettroventilatore 03 N104	M1.1.5	3F+PE	30	0,80	400	54,12
Elettroventilatore 04 N105	M1.1.6	3F+PE	30	0,80	400	54,12
Elettroventilatore 05 N106	M1.1.7	3F+PE	30	0,80	400	54,12
Elettroventilatore 06 N107	M1.1.8	3F+PE	30	0,80	400	54,12
Elettroventilatore 07		3F+PE	30	0,80	400	54,12

PROGETTAZIONE ATI:

IMPIANTI TECNOLOGICI – ELABORATI GENERALI – CALCOLO ELETTRICO

Utenza	Siglatura	Ph/N/PE Derivazione	P [kW]	Cos φ	Tensione [V]	I _b [A]
N108 Elettroventilatore 08	M1.1.9	3F+PE	30	0,80	400	54,12
N109 Elettroventilatore 09	M1.1.10	3F+PE	30	0,80	400	54,12
N110 Elettroventilatore 10	M1.1.11	3F+PE	30	0,80	400	54,12
N111 Elettroventilatore 11	M1.1.12	3F+PE	30	0,80	400	54,12
N112 Elettroventilatore 12	M1.1.13	3F+PE	30	0,80	400	54,12
N301 Aux Ausiliari	U1.1.14	F+N+PE	0,2	0,80	230	1,08

Quadro: [QILL] Quadro illuminazione galleria

Multimetro		3F+N+PE	0		400	0
N201 Generale rinforzo ovest		3F+N+PE	10	0,90	400	16,1
N201-R1 Rinforzo 1	U2.2.1	3F+N+PE	5	0,90	400	8,01
N201-R1 Rinforzo 2	U2.2.2	3F+N+PE	5	0,90	400	8,01
N202 Generale rinforzo est		3F+N+PE	10	0,90	400	16,1
N202-R1 Rinforzo 1	U2.2.3	3F+N+PE	5	0,90	400	8,01
N202-R1 Rinforzo 2	U2.2.4	3F+N+PE	5	0,90	400	8,01
N203 Permanente ordinaria	U2.1.4	3F+N+PE	2,2	0,90	400	3,52
N301 Aux Ausiliari	U2.1.5	F+N+PE	0,2	0,80	230	1,08
N401 Riserva		3F+N+PE	0		400	0
N402 Riserva		3F+N+PE	0		400	0

Quadro: [QIAI] Quadro centrale idrica antincendio

Spie presenza tensione		3F+N+PE	0		400	0
N101 Alimentazione quadro elettropompa	U3.1.2	3F+N+PE	18,5	0,80	400	33,37
N102 Alimentazione quadro pompa pilota	U3.1.3	3F+N+PE	1,5	0,80	400	2,7
N103 Alimentazione quadro motopompa	U3.1.4	F+N+PE	0,5	0,80	230	2,71
N104 Prese di servizio	U3.1.5	F+N+PE	2,5	0,80	230	13,58
N105 Termoconvettore	U3.1.6	F+N+PE	1	0,80	230	5,43
N106 Pompa drenaggio	M3.1.7	3F+PE	1,1	0,80	400	1,98
N201 Illuminazione locale	U3.1.8	F+N+PE	0,1	0,90	230	0,48
N202 Illuminazione sicurezza	U3.1.9	F+N+PE	0,01	0,90	230	0,04

PROGETTAZIONE ATI:

IMPIANTI TECNOLOGICI – ELABORATI GENERALI – CALCOLO ELETTRICO

Utenza	Siglatura	Ph/N/PE Derivazione	P [kW]	Cos φ	Tensione [V]	I _b [A]
N301 Aux Ausiliari N401 Riserva N402 Riserva	U3.1.10	F+N+PE	0,2	0,80	230	1,08
		F+N+PE	0		230	0
		F+N+PE	0		230	0

Quadro: [QF11] Quadro filtro 1

Spie presenza tensione		3F+N+PE	0		400	0
N101 Ventilatore pressurizzazione	M4.1.2	3F+PE	3	0,98	400	4,41
N102 Presa trifase	U4.1.3	3F+N+PE	8	0,80	400	14,43
N103 Presa monofase	U4.1.4	F+N+PE	2,5	0,80	230	13,58
N201 Illuminazione filtro	U4.1.5	F+N+PE	0,03	0,90	230	0,14
N202 Illuminazione cunicolo ovest	U4.1.6	F+N+PE	0,35	0,90	230	1,69
N203 Illuminazione cunicolo est	U4.1.7	F+N+PE	0,5	0,90	230	2,41
N301 Aux Ausiliari N401 Riserva N402 Riserva	U4.1.8	F+N+PE	0,2	0,80	230	1,08
		F+N+PE	0		230	0
		F+N+PE	0		230	0

Quadro: [QF12] Quadro filtro 2

Spie presenza tensione		3F+N+PE	0		400	0
N101 Ventilatore pressurizzazione	M5.1.2	3F+PE	3	0,98	400	4,41
N102 Presa trifase	U5.1.3	3F+N+PE	8	0,80	400	14,43
N103 Presa monofase	U5.1.4	F+N+PE	2,5	0,80	230	13,58
N201 Illuminazione filtro	U5.1.5	F+N+PE	0,03	0,90	230	0,14
N202 Illuminazione cunicolo ovest	U5.1.6	F+N+PE	0,5	0,90	230	2,41
N203 Illuminazione cunicolo est	U5.1.7	F+N+PE	0,45	0,90	230	2,17
N301 Aux Ausiliari N401 Riserva N402 Riserva	U5.1.8	F+N+PE	0,2	0,80	230	1,08
		F+N+PE	0		230	0
		F+N+PE	0		230	0

Quadro: [QSCA] Quadro servizi di cabina

Spie presenza tensione		3F+N+PE	0		400	0
N101 Prese trifase	U6.1.2	3F+N+PE	8	0,80	400	14,43
N102 Prese trifase	U6.1.3	3F+N+PE	8	0,80	400	14,43

PROGETTAZIONE ATI:

IMPIANTI TECNOLOGICI – ELABORATI GENERALI – CALCOLO ELETTRICO

Utenza	Siglatura	Ph/N/PE Derivazione	P [kW]	Cos φ	Tensione [V]	I _b [A]
N103 Prese monofase	U6.1.4	F+N+PE	2,5	0,80	230	13,58
N104 Prese monofase	U6.1.5	F+N+PE	2,5	0,80	230	13,58
N105 Estrattore sala quadri	U6.1.6	F+N+PE	0,5	0,80	230	2,71
N106 Estrattore locale GE	U6.1.7	F+N+PE	0,5	0,80	230	2,71
N107 Termoconvettore sala quadri	U6.1.8	F+N+PE	1	0,80	230	5,43
N108 Termoconvettore locale imp speciali	U6.1.9	F+N+PE	1	0,80	230	5,43
N201 Illuminazione locali quadri	U6.1.10	F+N+PE	0,1	0,90	230	0,48
N202 Illuminazione locali ENEL	U6.1.11	F+N+PE	0,1	0,90	230	0,48
N203 Illuminazione esterna	U6.1.12	F+N+PE	0,1	0,90	230	0,48
N204 Illuminazione emergenza	U6.1.13	F+N+PE	0,1	0,90	230	0,48
N301 Aux Ausiliari	U6.1.14	F+N+PE	0,2	0,80	230	1,08
N302 Interruttore crepuscolare		3F+N+PE	0		400	0
N401 Riserva		F+N+PE	0		230	0
N402 Riserva		F+N+PE	0		230	0
N403 Riserva		F+N+PE	0		230	0
N404 Riserva		F+N+PE	0		230	0

Quadro: [SOCC] Soccorritore

SOCC Alimentazione soccorritore		3F+N+PE	50,45	0,99	400	73,56
------------------------------------	--	---------	-------	------	-----	-------

Quadro: [QGBT] Quadro Generale di Bassa Tensione

Scaricatore sovratensione		3F+N+PE	0		400	0
Multimetro		3F+N+PE	0		400	0
C001 QILL		3F+N+PE	3,9	0,85	400	7,31
Quadro illuminazione C002 QISC		3F+N+PE	3,96	0,80	400	14,67
Q Imp Sic e Com C003 QF11		3F+N+PE	5,58	0,83	400	11,25
Quadro filtro 1 C004 QF12		3F+N+PE	5,58	0,83	400	11,25
Quadro filtro 2 C301 Aux Ausiliari	U8.1.7	F+N+PE	0,2	0,80	230	1,08
C401 Riserva		3F+N+PE	0		400	0

PROGETTAZIONE ATI:

IMPIANTI TECNOLOGICI – ELABORATI GENERALI – CALCOLO ELETTRICO

Utenza	Siglatura	Ph/N/PE Derivazione	P [kW]	Cos φ	Tensione [V]	I _b [A]
C402 Riserva		3F+N+PE	0		400	0

Quadro: [QILL] Quadro illuminazione galleria

Spie presenza tensione		3F+N+PE	0		400	0
C201 Permanente sicurezza	U9.1.2	3F+N+PE	2,2	0,90	400	3,52
C202 Luminanzometro imbocco ovest	U9.1.3	F+N+PE	0,5	0,80	230	2,71
C203 Luminanzometro imbocco est	U9.1.4	F+N+PE	0,5	0,80	230	2,71
C204 Controllo illuminazione	U9.1.5	F+N+PE	0,5	0,80	230	2,71
N301 Aux	U9.1.6	F+N+PE	0,2	0,80	230	1,08
Ausiliari N401		F+N+PE	0		230	0
Riserva N402		3F+N+PE	0		400	0
Riserva						

Quadro: [QISC] Quadro impianti sicurezza e comunicazione

Spie presenza tensione		3F+N+PE	0		400	0
C301 Centrale rivelazione incendi galleria	U10.1.2	F+N+PE	0,25	0,80	230	1,35
C302 Centrale rivelazione incendi cabina	U10.1.3	F+N+PE	0,25	0,80	230	1,35
C302 Rack videosorveglianza	U10.1.4	F+N+PE	0,5	0,80	230	2,71
C304 Switch	U10.1.5	F+N+PE	0,2	0,80	230	1,08
C305 PLC	U10.1.6	F+N+PE	0,25	0,80	230	1,35
C306 Centrale antintrusione	U10.1.7	F+N+PE	0,15	0,80	230	0,81
C307 Ausiliari GE	U10.1.8	F+N+PE	0,1	0,80	230	0,54
C308 Presa PC	U10.1.9	F+N+PE	2,5	0,80	230	13,58
C308 Aux	U10.1.10	F+N+PE	0,2	0,80	230	1,08
Ausiliari C401		F+N+PE	0		230	0
Riserva C402		F+N+PE	0		230	0
Riserva						

Quadro: [QFI1] Quadro filtro 1

Spie presenza tensione		3F+N+PE	0		400	0
C101 Telecamere galleria	U11.1.2	3F+N+PE	0,6	0,80	400	1,08
C102 Telecamere cunicolo	U11.1.3	3F+N+PE	0,5	0,80	400	0,9
C103 Dome imbocco ovest	U11.1.4	3F+N+PE	0,25	0,80	400	0,45

PROGETTAZIONE ATI:

IMPIANTI TECNOLOGICI – ELABORATI GENERALI – CALCOLO ELETTRICO

Utenza	Siglatura	Ph/N/PE Derivazione	P [kW]	Cos φ	Tensione [V]	I _b [A]
C104 Postazioni SOS	U11.1.5	3F+N+PE	0,6	0,80	400	1,08
C105 Segnaletica luminosa	U11.1.6	3F+N+PE	0,5	0,80	400	0,9
C106 Anemometro	U11.1.7	F+N+PE	0,25	0,80	230	1,35
C107 Misuratore CO - NO - OP	U11.1.8	F+N+PE	0,25	0,80	230	1,35
C108 F/C + PMV imbocco ovest	U11.1.9	3F+N+PE	1,2	0,80	400	2,16
C201 Illuminazione cunicolo ovest	U11.1.10	F+N+PE	0,35	0,90	230	1,69
C202 Illuminazione cunicolo est	U11.1.11	F+N+PE	0,5	0,90	230	2,41
C203 Illuminazione emergenza	U11.1.12	F+N+PE	0,1	0,90	230	0,48
C204 Alimentatore picchetti	U11.1.13	F+N+PE	0,25	0,90	230	1,2
C205 Alimentatore picchetti porta	U11.1.14	F+N+PE	0,25	0,90	230	1,2
C301 Switch	U11.1.15	F+N+PE	0,2	0,90	230	0,96
C302 PLC	U11.1.16	F+N+PE	0,2	0,90	230	0,96
C303 Aux	U11.1.17	F+N+PE	0,2	0,80	230	1,08
Ausiliari						
C401 Riserva		3F+N+PE	0		400	0
C402 Riserva		F+N+PE	0		230	0
C403 Riserva		F+N+PE	0		230	0
C404 Riserva		F+N+PE	0		230	0

Quadro: [QF12] Quadro filtro 2

Spie presenza tensione		3F+N+PE	0		400	0
C101 Telecamere galleria	U12.1.2	3F+N+PE	0,6	0,80	400	1,08
C102 Telecamere cunicolo	U12.1.3	3F+N+PE	0,5	0,80	400	0,9
C103 Dome imbocco ovest	U12.1.4	3F+N+PE	0,25	0,80	400	0,45
C104 Postazioni SOS	U12.1.5	3F+N+PE	0,6	0,80	400	1,08
C105 Segnaletica luminosa	U12.1.6	3F+N+PE	0,5	0,80	400	0,9
C106 Anemometro	U12.1.7	F+N+PE	0,25	0,80	230	1,35
C107 Misuratore CO - NO - OP	U12.1.8	F+N+PE	0,25	0,80	230	1,35
C108 F/C + PMV imbocco ovest	U12.1.9	3F+N+PE	1,2	0,80	400	2,16
C201 Illuminazione cunicolo ovest	U12.1.10	F+N+PE	0,35	0,90	230	1,69
C202 Illuminazione cunicolo est	U12.1.11	F+N+PE	0,5	0,90	230	2,41
C203 Illuminazione emergenza	U12.1.12	F+N+PE	0,1	0,90	230	0,48

PROGETTAZIONE ATI:

IMPIANTI TECNOLOGICI – ELABORATI GENERALI – CALCOLO ELETTRICO

Utenza	Siglatura	Ph/N/PE Derivazione	P [kW]	Cos φ	Tensione [V]	I _b [A]
C204 Alimentatore picchetti	U12.1.13	F+N+PE	0,25	0,90	230	1,2
C205 Alimentatore picchetti porta	U12.1.14	F+N+PE	0,25	0,90	230	1,2
C301 Switch	U12.1.15	F+N+PE	0,2	0,90	230	0,96
C302 PLC	U12.1.16	F+N+PE	0,2	0,90	230	0,96
C303 Aux Ausiliari	U12.1.17	F+N+PE	0,2	0,80	230	1,08
C401 Riserva		3F+N+PE	0		400	0
C402 Riserva		F+N+PE	0		230	0
C403 Riserva		F+N+PE	0		230	0
C404 Riserva		F+N+PE	0		230	0

PROGETTAZIONE ATI:

LISTA LIMITATORI DI SOVRATENSIONE

Utenza	Modello SPD	I_{imp} [kA]	I_{max} [kA]	I_n [kA]	U_p [kV]
--------	-------------	-------------------	-------------------	---------------	---------------

Quadro: [QGBT] Quadro Generale di Bassa Tensione

Scaricatore sovratensione	iQuick PRD20r 3P+N Tipo 2		20	5	1,5
---------------------------	---------------------------	--	----	---	-----

Quadro: [QGBT] Quadro Generale di Bassa Tensione

Scaricatore sovratensione	iQuick PRD20r 3P+N Tipo 2		20	5	1,5
---------------------------	---------------------------	--	----	---	-----

RIFASAMENTO

Utenza	Siglatura	P [kW]	Q [kvar]	Cos ϕ Da rifasare	Cos ϕ rifasato
--------	-----------	--------	----------	---------------------------	------------------------

Quadro: [QGBT] Quadro Generale di Bassa Tensione

N008 Rifasamento 100 kVAr	R0.1.11	299,15	95,42	0,93	0,93
---------------------------------	---------	--------	-------	------	------

UPS

Collocazione	Fasi ingresso	A_n [kVA]	THDi [%]	η	In rete 1 [A]	Tipo batteria
Descrizione UPS	Fasi uscita	cos ϕ	Tecnologia		In rete 2 [A]	Autonomia [min]

UPS: [SOCC] Soccorritore

[SOCC]	3	40	3	0,97	73,57	
GALAXY VS 40 kVA	3	0,99	on-line	-	-	30

CALCOLI E VERIFICHE

QUADRO: [QGBT] QUADRO GENERALE DI BASSA TENSIONE

LINEA: ARRIVO QMT

CARATTERISTICHE GENERALI DELLA LINEA

P [kW]	$I_b [A]/I_{nm} [A]$	$I_{b L1} [A]$	$I_{b L2} [A]$	$I_{b L3} [A]$	cos φ_b	$K_{utilizzo}$	$K_{contemp.}$	η
299,15	474,93	474,93	464,61	457,73	0,93		0,8	

CAVO

Siglatura	Derivazione	tipo cond.	Lungh. [m]	Posa 64-8	$T_{emp.} [^{\circ}C]$	n° supp.	Resistività [$^{\circ}K m/W$]	Prof. di Posa [m]	ravv. dist.	altri circuiti	K secur.
L1	3F+N+PE	uni	15	43	30			-	ravv.		1

Sezione Conduttori [mm ²]	$R_{cavo} [m\Omega]$	$X_{cavo} [m\Omega]$	$R_{tot} [m\Omega]$	$X_{tot} [m\Omega]$	$\Delta V_{cavo} [%]$	$\Delta V_{tot} [%]$	$\Delta V_{max prog} [%]$
fase neutro PE 1x240 1x120 1x120	1,16	1,35	5,73	25,43	0,37	0,37	4

$I_b [A]$	$I_z [A]$	$I_{cc max inizio linea} [kA]$	$I_{cc max Fine linea} [kA]$	$I_{ccmin fine linea} [kA]$	$I_{cc Terra} [kA]$
474,93	607	10,36	9,74	7,21	7,21

Designazione / Conduttore
FG16M16-0,6/1 kV - Cca-s1b,d1,a1/Cu

INTERRUTTORE

Utenza	Interruttore	Poli	Curva Sganciatore	$I_n [A]$	$I_r [A]$	$T_r [s]$	$I_m [kA]$	$I_{sd} [kA]$
Arrivo QMT	NSX630 F	4	MicroL2.3	630	475	-	4,75	4,75
Q1	4	-	-	-	-	-	-	-

VERIFICHE PROTEZIONI

Sovraccarico	Corto Circuito massimo	Corto Circuito minimo	Persone
SI	-	-	-

PROGETTAZIONE ATI:

CALCOLI E VERIFICHE

QUADRO: [QGBT] QUADRO GENERALE DI BASSA TENSIONE

LINEA: ARRIVO QMT

CARATTERISTICHE GENERALI DELLA LINEA

P [kW]	$I_b [A]/I_{nm} [A]$	$I_{b L1} [A]$	$I_{b L2} [A]$	$I_{b L3} [A]$	cos φ_b	$K_{utilizzo}$	$K_{contemp.}$	η
299,15	474,93	474,93	464,61	457,73	0,93		0,8	

CAVO

Siglatura	Derivazione	tipo cond.	Lungh. [m]	Posa 64-8	$T_{emp.} [^{\circ}C]$	n° supp.	Resistività [$^{\circ}K m/W$]	Prof. di Posa [m]	ravv. dist.	altri circuiti	K secur.
L2	3F+N+PE	uni	15	43	30			-	ravv.		1

Sezione Conduttori [mm ²]			$R_{cavo} [m\Omega]$	$X_{cavo} [m\Omega]$	$R_{tot} [m\Omega]$	$X_{tot} [m\Omega]$	$\Delta V_{cavo} [%]$	$\Delta V_{tot} [%]$	$\Delta V_{max prog} [%]$
fase	neutro	PE							
1x240	1x120	1x120	1,16	1,35	5,73	25,43	0,37	0,37	4

$I_b [A]$	$I_z [A]$	$I_{cc max inizio linea} [kA]$	$I_{cc max Fine linea} [kA]$	$I_{ccmin fine linea} [kA]$	$I_{cc Terra} [kA]$
474,93	607	10,36	9,74	7,21	7,21

Designazione / Conduttore
FG16M16-0,6/1 kV - Cca-s1b,d1,a1/Cu

INTERRUTTORE

Utenza	Interruttore	Poli	Curva Sganciatore	$I_n [A]$	$I_r [A]$	$T_r [s]$	$I_m [kA]$	$I_{sd} [kA]$
Siglatura	$T_{sd} [s]$	I_i	$I_g [xI_n - A]$	$T_g [s]$	Differenz.	Classe	$I_{\Delta n} [A]$	$T_{\Delta n} [ms]$
Arrivo QMT	NSX630 F	4	MicroL2.3	630	475	-	4,75	4,75
Q2	4	-	-	-				

VERIFICHE PROTEZIONI

Sovraccarico	Corto Circuito massimo	Corto Circuito minimo	Persone
SI	-	-	-

PROGETTAZIONE ATI:

CALCOLI E VERIFICHE

QUADRO: [QGBT] QUADRO GENERALE DI BASSA TENSIONE
LINEA: ARRIVO DA GRUPPO ELETTROGENO

CARATTERISTICHE GENERALI DELLA LINEA

P [kW]	$I_b [A]/I_{nm} [A]$	$I_{b L1} [A]$	$I_{b L2} [A]$	$I_{b L3} [A]$	cos φ_b	$K_{utilizzo}$	$K_{contemp.}$	η
299,15	474,93	474,93	464,61	457,73	0,93		0,8	

CAVO

Siglatura	Derivazione	tipo cond.	Lungh. [m]	Posa 64-8	$T_{emp.} [^{\circ}C]$	n° supp.	Resistività [$^{\circ}K m/W$]	Prof. di Posa [m]	ravv. dist.	altri circuiti	K secur.
L0.1.1	3F+N+PE	uni	20	43	30			-	ravv.		1

Sezione Conduttori [mm ²]			$R_{cavo} [m\Omega]$	$X_{cavo} [m\Omega]$	$R_{tot} [m\Omega]$	$X_{tot} [m\Omega]$	$\Delta V_{cavo} [%]$	$\Delta V_{tot} [%]$	$\Delta V_{max prog} [%]$
fase	neutro	PE							
1x240	1x120	1x120	1,54	1,8	0,0	40,0	0,49	0,49	4

$I_b [A]$	$I_z [A]$	$I_{cc max inizio linea} [kA]$	$I_{cc max Fine linea} [kA]$	$I_{ccmin fine linea} [kA]$	$I_{cc Terra} [kA]$
474,93	607	6,66	6,35	5,19	5,19

Designazione / Conduttore
FG16M16-0,6/1 kV - Cca-s1b,d1,a1/Cu

INTERRUTTORE

Utenza	Interruttore	Poli	Curva Sganciatore	$I_n [A]$	$I_r [A]$	$T_r [s]$	$I_m [kA]$	$I_{sd} [kA]$
Siglatura	$T_{sd} [s]$	I_i	$I_g [xI_n - A]$	$T_g [s]$	Differenz.	Classe	$I_{\Delta n} [A]$	$T_{\Delta n} [ms]$
Arrivo da Gruppo Elettrogeno	NSX630 F	4	MicroL2.3	630	475	-	4,75	4,75
Q0.1.1	4	-	-	-				

VERIFICHE PROTEZIONI

Sovraccarico	Corto Circuito massimo	Corto Circuito minimo	Persone
SI	-	-	-

PROGETTAZIONE ATI:

CALCOLI E VERIFICHE

QUADRO: [QGBT] QUADRO GENERALE DI BASSA TENSIONE

LINEA: SCARICATORE SOVRATENSIONE

CARATTERISTICHE GENERALI DELLA LINEA

P [kW]	$I_b [A]/I_{nm} [A]$	$I_{b L1} [A]$	$I_{b L2} [A]$	$I_{b L3} [A]$	$\cos \varphi_b$	$K_{utilizzo}$	$K_{contemp.}$	η
0	0	0	0	0				

CALCOLI E VERIFICHE

QUADRO: [QGBT] QUADRO GENERALE DI BASSA TENSIONE

LINEA: MULTIMETRO

CARATTERISTICHE GENERALI DELLA LINEA

P [kW]	$I_b [A]/I_{nm} [A]$	$I_{b L1} [A]$	$I_{b L2} [A]$	$I_{b L3} [A]$	$\cos \varphi_b$	$K_{utilizzo}$	$K_{contemp.}$	η
0	0	0	0	0				

CALCOLI E VERIFICHE

QUADRO: [QGBT] QUADRO GENERALE DI BASSA TENSIONE

LINEA: N001 QVEN QUADRO VENTILAZIONE

CARATTERISTICHE GENERALI DELLA LINEA

P [kW]	$I_b [A]/I_{nm} [A]$	$I_{b L1} [A]$	$I_{b L2} [A]$	$I_{b L3} [A]$	cos φ_b	$K_{utilizzo}$	$K_{contemp.}$	η
255,74	463,81	463,81	463,04	463,04	0,8			

CAVO

Siglatura	Derivazione	tipo cond.	Lungh. [m]	Posa 64-8	Temp. [°C]	n° supp.	Resistività [°K m/W]	Prof. di Posa [m]	ravv. dist.	altri circuiti	K secur.
L0.1.4	3F+N+PE	uni	20	43	30			-	ravv.		1

Sezione Conduttori [mm ²]			R_{cavo} [mΩ]	X_{cavo} [mΩ]	R_{tot} [mΩ]	X_{tot} [mΩ]	ΔV_{cavo} [%]	ΔV_{tot} [%]	$\Delta V_{max prog}$ [%]
fase	neutro	PE							
1x240	1x120	1x120	1,54	1,8	7,27 (3,09)	27,23 (43,61)	0,52	0,89 (1,01)	5

$I_b [A]$	$I_z [A]$	$I_{cc max inizio linea} [kA]$	$I_{cc max Fine linea} [kA]$	$I_{ccmin fine linea} [kA]$	$I_{cc Terra} [kA]$
463,81	607	9,74 (6,35)	9,01 (5,81)	5,72 (4,1)	5,72 (4,1)

Designazione / Conduttore

FG16M16-0,6/1 kV - Cca-s1b,d1,a1/Cu

INTERRUTTORE

Utenza	Interruttore	Poli	Curva Sganciatore	$I_n [A]$	$I_r [A]$	$T_r [s]$	$I_m [kA]$	$I_{sd} [kA]$
Siglatura	$T_{sd} [s]$	I_i	$I_g [xI_n - A]$	$T_g [s]$	Differenz.	Classe	$I_{\Delta n} [A]$	$T_{\Delta n} [ms]$
N001 QVEN Quadro ventilazione	NSX630 F	4	MicroL4.3 Vigi	570	465	-	4,65	4,65
Q0.1.4	4	-	-	-	Micrologic Vigi	A	1	1000

VERIFICHE PROTEZIONI

Sovraccarico	Corto Circuito massimo	Corto Circuito minimo	Persone
SI	SI	SI	SI

PROGETTAZIONE ATI:

CALCOLI E VERIFICHE

QUADRO: [QGBT] QUADRO GENERALE DI BASSA TENSIONE

LINEA: N002 QILL QUADRO ILLUMINAZIONE

CARATTERISTICHE GENERALI DELLA LINEA

P [kW]	$I_b [A]/I_{nm} [A]$	$I_{b L1} [A]$	$I_{b L2} [A]$	$I_{b L3} [A]$	cos ϕ_b	$K_{utilizzo}$	$K_{contemp.}$	η
19,04	31,29	31,29	30,38	30,38	0,89			

CAVO

Siglatura	Derivazione	tipo cond.	Lungh. [m]	Posa 64-8	$T_{emp.} [^{\circ}C]$	n° supp.	Resistività [$^{\circ}K m/W$]	Prof. di Posa [m]	ravv. dist.	altri circuiti	K secur.
L0.1.5	3F+N+PE	multi	20	43	30			-	ravv.		1

Sezione Conduttori [mm ²]			$R_{cavo} [m\Omega]$	$X_{cavo} [m\Omega]$	$R_{tot} [m\Omega]$	$X_{tot} [m\Omega]$	$\Delta V_{cavo} [%]$	$\Delta V_{tot} [%]$	$\Delta V_{max prog} [%]$
fase	neutro	PE							
1x 50	1x 25	1x 25	7,41	1,56	13,14 (8,95)	26,99 (43,36)	0,12	0,49 (0,62)	4

$I_b [A]$	$I_z [A]$	$I_{cc max inizio linea} [kA]$	$I_{cc max Fine linea} [kA]$	$I_{ccmin fine linea} [kA]$	$I_{cc Terra} [kA]$
31,29	154	9,74 (6,35)	8,46 (5,73)	3,37 (2,98)	3,37 (2,98)

Designazione / Conduttore

FG16OM16-0,6/1 kV - Cca-s1b,d1,a1/Cu

INTERRUTTORE

Utenza	Interruttore	Poli	Curva Sganciatore	$I_n [A]$	$I_r [A]$	$T_r [s]$	$I_m [kA]$	$I_{sd} [kA]$
Siglatura	$T_{sd} [s]$	I_i	$I_g [xI_n - A]$	$T_g [s]$	Differenz.	Classe	$I_{\Delta n} [A]$	$T_{\Delta n} [ms]$
N002 QILL Quadro illuminazione	NSX100 B	4	MicroL2.2	40	31,36	-	0,31	0,31
Q0.1.5	4	-	-	-				

VERIFICHE PROTEZIONI

Sovraccarico	Corto Circuito massimo	Corto Circuito minimo	Persone
SI	SI	SI	SI

PROGETTAZIONE ATI:

CALCOLI E VERIFICHE

QUADRO: [QGBT] QUADRO GENERALE DI BASSA TENSIONE

LINEA: N003 QIAI Q IDRICO ANTINCENDIO

CARATTERISTICHE GENERALI DELLA LINEA

P [kW]	$I_b [A]/I_{nm} [A]$	$I_{b L1} [A]$	$I_{b L2} [A]$	$I_{b L3} [A]$	cos ϕ_b	$K_{utilizzo}$	$K_{contemp.}$	η
19,05	38,89	31,06	38,89	33,55	0,8			

CAVO

Siglatura	Derivazione	tipo cond.	Lungh. [m]	Posa 64-8	$T_{emp.} [^{\circ}C]$	n° supp.	Resistività [$^{\circ}K m/W$]	Prof. di Posa [m]	ravv. dist.	altri circuiti	K secur.
L0.1.6	3F+N+PE	multi	40	43	30			-	ravv.		1

Sezione Conduttori [mm ²]			$R_{cavo} [m\Omega]$	$X_{cavo} [m\Omega]$	$R_{tot} [m\Omega]$	$X_{tot} [m\Omega]$	$\Delta V_{cavo} [%]$	$\Delta V_{tot} [%]$	$\Delta V_{max prog} [%]$
fase	neutro	PE							
1x 6	1x 6	1x 6	123,47	3,82	129,19 (125,01)	29,25 (45,62)	2,07	2,44 (2,57)	4

$I_b [A]$	$I_z [A]$	$I_{cc max inizio linea} [kA]$	$I_{cc max Fine linea} [kA]$	$I_{ccmin fine linea} [kA]$	$I_{cc Terra} [kA]$
38,89	44	9,74 (6,35)	1,91 (1,9)	0,42 (0,42)	0,42 (0,42)

Designazione / Conduttore

FG16OM16-0,6/1 kV - Cca-s1b,d1,a1/Cu

INTERRUTTORE

Utenza	Interruttore	Poli	Curva Sganciatore	$I_n [A]$	$I_r [A]$	$T_r [s]$	$I_m [kA]$	$I_{sd} [kA]$
Siglatura	$T_{sd} [s]$	I_i	$I_g [xI_n - A]$	$T_g [s]$	Differenz.	Classe	$I_{\Delta n} [A]$	$T_{\Delta n} [ms]$
N003 QIAI Q idrico antincendio	NSX100 B	4	MicroL2.2	40	39,2	-	0,39	0,39
Q0.1.6	4	-	-	-				

VERIFICHE PROTEZIONI

Sovraccarico	Corto Circuito massimo	Corto Circuito minimo	Persone
SI	SI	SI	SI

PROGETTAZIONE ATI:

CALCOLI E VERIFICHE

QUADRO: [QGBT] QUADRO GENERALE DI BASSA TENSIONE

LINEA: N004 QFI1 QUADRO FILTRO 1

CARATTERISTICHE GENERALI DELLA LINEA

P [kW]	$I_b [A]/I_{nm} [A]$	$I_{b L1} [A]$	$I_{b L2} [A]$	$I_{b L3} [A]$	cos ϕ_b	$K_{utilizzo}$	$K_{contemp.}$	η
9,76	23,14	23,14	13,28	13,58	0,84			

CAVO

Siglatura	Derivazione	tipo cond.	Lungh. [m]	Posa 64-8	$T_{emp.} [^{\circ}C]$	n° supp.	Resistività [$^{\circ}K m/W$]	Prof. di Posa [m]	ravv. dist.	altri circuiti	K secur.
L0.1.7	3F+N+PE	multi	300	43	30			-	ravv.		1

Sezione Conduttori [mm ²]			$R_{cavo} [m\Omega]$	$X_{cavo} [m\Omega]$	$R_{tot} [m\Omega]$	$X_{tot} [m\Omega]$	$\Delta V_{cavo} [%]$	$\Delta V_{tot} [%]$	$\Delta V_{max prog} [%]$
fase	neutro	PE							
1x 25	1x 25	1x 25	222,24	24,39	227,97 (223,78)	49,82 (66,19)	2,44	2,81 (2,94)	4

$I_b [A]$	$I_z [A]$	$I_{cc max inizio linea} [kA]$	$I_{cc max Fine linea} [kA]$	$I_{ccmin fine linea} [kA]$	$I_{cc Terra} [kA]$
23,14	105	9,74 (6,35)	1,08 (1,08)	0,23 (0,23)	0,23 (0,23)

Designazione / Conduttore

FG16OM16-0,6/1 kV - Cca-s1b,d1,a1/Cu

INTERRUTTORE

Utenza	Interruttore	Poli	Curva Sganciatore	$I_n [A]$	$I_r [A]$	$T_r [s]$	$I_m [kA]$	$I_{sd} [kA]$
Siglatura	$T_{sd} [s]$	I_i	$I_g [xI_n - A]$	$T_g [s]$	Differenz.	Classe	$I_{\Delta n} [A]$	$T_{\Delta n} [ms]$
N004 QFI1 Quadro filtro 1	NSX100 B	4	MicroL2.2	40	23,25	-	0,23	0,23
Q0.1.7	4	-	-	-				

VERIFICHE PROTEZIONI

Sovraccarico	Corto Circuito massimo	Corto Circuito minimo	Persone
SI	SI	SI	SI

PROGETTAZIONE ATI:

CALCOLI E VERIFICHE

QUADRO: [QGBT] QUADRO GENERALE DI BASSA TENSIONE

LINEA: N005 QFI2 QUADRO FILTRO 2

CARATTERISTICHE GENERALI DELLA LINEA

P [kW]	$I_b [A]/I_{nm} [A]$	$I_{b L1} [A]$	$I_{b L2} [A]$	$I_{b L3} [A]$	cos ϕ_b	$K_{utilizzo}$	$K_{contemp.}$	η
9,83	22,98	22,98	13,28	14,07	0,84			

CAVO

Siglatura	Derivazione	tipo cond.	Lungh. [m]	Posa 64-8	$T_{emp.} [^{\circ}C]$	n° supp.	Resistività [$^{\circ}K m/W$]	Prof. di Posa [m]	ravv. dist.	altri circuiti	K secur.
L0.1.8	3F+N+PE	multi	600	43	30			-	ravv.		1

Sezione Conduttori [mm ²]			$R_{cavo} [m\Omega]$	$X_{cavo} [m\Omega]$	$R_{tot} [m\Omega]$	$X_{tot} [m\Omega]$	$\Delta V_{cavo} [%]$	$\Delta V_{tot} [%]$	$\Delta V_{max prog} [%]$
fase	neutro	PE							
1x 50	1x 25	1x 25	222,24	46,74	227,97 (223,78)	72,17 (88,54)	2,69	3,06 (3,19)	4

$I_b [A]$	$I_z [A]$	$I_{cc max inizio linea} [kA]$	$I_{cc max Fine linea} [kA]$	$I_{ccmin fine linea} [kA]$	$I_{cc Terra} [kA]$
22,98	154	9,74 (6,35)	1,06 (1,05)	0,16 (0,16)	0,16 (0,16)

Designazione / Conduttore

FG16OM16-0,6/1 kV - Cca-s1b,d1,a1/Cu

INTERRUTTORE

Utenza	Interruttore	Poli	Curva Sganciatore	$I_n [A]$	$I_r [A]$	$T_r [s]$	$I_m [kA]$	$I_{sd} [kA]$
Siglatura	$T_{sd} [s]$	I_i	$I_g [xI_n - A]$	$T_g [s]$	Differenz.	Classe	$I_{\Delta n} [A]$	$T_{\Delta n} [ms]$
N005 QFI2 Quadro filtro 2	NSX100 B	4	MicroL2.2	40	23	-	0,23	0,23
Q0.1.8	4	-	-	-				

VERIFICHE PROTEZIONI

Sovraccarico	Corto Circuito massimo	Corto Circuito minimo	Persone
SI	SI	SI	NO

PROGETTAZIONE ATI:

CALCOLI E VERIFICHE

QUADRO: [QGBT] QUADRO GENERALE DI BASSA TENSIONE

LINEA: N006 QSCA Q. SERVIZI CABINA

CARATTERISTICHE GENERALI DELLA LINEA

P [kW]	$I_b [A]/I_{nm} [A]$	$I_{b L1} [A]$	$I_{b L2} [A]$	$I_{b L3} [A]$	cos ϕ_b	$K_{utilizzo}$	$K_{contemp.}$	η
9,84	19,82	18,49	19,82	15,04	0,8			

CAVO

Siglatura	Derivazione	tipo cond.	Lungh. [m]	Posa 64-8	$T_{emp.} [^{\circ}C]$	n° supp.	Resistività [$^{\circ}K m/W$]	Prof. di Posa [m]	ravv. dist.	altri circuiti	K secur.
L0.1.9	3F+N+PE	multi	20	43	30			-	ravv.		1

Sezione Conduttori [mm ²]	$R_{cavo} [m\Omega]$	$X_{cavo} [m\Omega]$	$R_{tot} [m\Omega]$	$X_{tot} [m\Omega]$	$\Delta V_{cavo} [%]$	$\Delta V_{tot} [%]$	$\Delta V_{max prog} [%]$
fase neutro PE 1x 4 1x 4 1x 4	92,6	2,02	98,33 (94,14)	27,45 (43,82)	0,79	1,16 (1,28)	4

$I_b [A]$	$I_z [A]$	$I_{cc max inizio linea} [kA]$	$I_{cc max Fine linea} [kA]$	$I_{ccmin fine linea} [kA]$	$I_{cc Terra} [kA]$
19,82	35	9,74 (6,35)	2,48 (2,44)	0,56 (0,56)	0,56 (0,56)

Designazione / Conduttore

FG16OM16-0,6/1 kV - Cca-s1b,d1,a1/Cu

INTERRUTTORE

Utenza	Interruttore	Poli	Curva Sganciatore	$I_n [A]$	$I_r [A]$	$T_r [s]$	$I_m [kA]$	$I_{sd} [kA]$
Siglatura	$T_{sd} [s]$	I_i	$I_g [xI_n - A]$	$T_g [s]$	Differenz.	Classe	$I_{\Delta n} [A]$	$T_{\Delta n} [ms]$
N006 QSCA Q. servizi cabina	iC40 N	3+N	C	20	20	-	0,2	0,2
Q0.1.9	3+N	-	-	-				

VERIFICHE PROTEZIONI

Sovraccarico	Corto Circuito massimo	Corto Circuito minimo	Persone
SI	SI	SI	SI

PROGETTAZIONE ATI:

CALCOLI E VERIFICHE

QUADRO: [QGBT] QUADRO GENERALE DI BASSA TENSIONE

LINEA: N007 SOCC SOCCORRITORE

CARATTERISTICHE GENERALI DELLA LINEA

P [kW]	$I_b [A]/I_{nm} [A]$	$I_{b L1} [A]$	$I_{b L2} [A]$	$I_{b L3} [A]$	cos ϕ_b	$K_{utilizzo}$	$K_{contemp.}$	η
50,45	73,86	73,86	73,86	73,86	0,99			

CAVO

Siglatura	Derivazione	tipo cond.	Lungh. [m]	Posa 64-8	$T_{emp.} [^{\circ}C]$	n° supp.	Resistività [$^{\circ}K m/W$]	Prof. di Posa [m]	ravv. dist.	altri circuiti	K secur.
L0.1.10	3F+N+PE	multi	20	43	30			-	ravv.		1

Sezione Conduttori [mm ²]			$R_{cavo} [m\Omega]$	$X_{cavo} [m\Omega]$	$R_{tot} [m\Omega]$	$X_{tot} [m\Omega]$	$\Delta V_{cavo} [%]$	$\Delta V_{tot} [%]$	$\Delta V_{max prog} [%]$
fase	neutro	PE							
1x 35	1x 25	1x 25	10,58	1,57	16,31 (12,13)	26,99 (43,37)	0,42	0,79 (0,91)	4

$I_b [A]$	$I_z [A]$	$I_{cc max inizio linea} [kA]$	$I_{cc max Fine linea} [kA]$	$I_{ccmin fine linea} [kA]$	$I_{cc Terra} [kA]$
73,86	128	9,74 (6,35)	8,05 (5,64)	3,1 (2,79)	3,1 (2,79)

Designazione / Conduttore

FG16OM16-0,6/1 kV - Cca-s1b,d1,a1/Cu

INTERRUTTORE

Utenza	Interruttore	Poli	Curva Sganciatore	$I_n [A]$	$I_r [A]$	$T_r [s]$	$I_m [kA]$	$I_{sd} [kA]$
Siglatura	$T_{sd} [s]$	I_i	$I_g [xI_n - A]$	$T_g [s]$	Differenz.	Classe	$I_{\Delta n} [A]$	$T_{\Delta n} [ms]$
N007 SOCC Soccorritore	NSX100 B	4	MicroL2.2	100	74,4	-	0,74	0,74
Q0.1.10	4	-	-	-				

VERIFICHE PROTEZIONI

Sovraccarico	Corto Circuito massimo	Corto Circuito minimo	Persone
SI	SI	SI	SI

PROGETTAZIONE ATI:

CALCOLI E VERIFICHE

QUADRO: [QGBT] QUADRO GENERALE DI BASSA TENSIONE
LINEA: N008 RIFASAMENTO 100 KVAR

CARATTERISTICHE GENERALI DELLA LINEA

Q [kvar]	I _b [A]	I _{b L1} [A]	I _{b L2} [A]	I _{b L3} [A]	cos φ _b	K _{utilizzo}	K _{contemp.}	η
95,42	196,96	0	0	0	0,95			

CAVO

Siglatura	Derivazione	tipo cond.	Lungh. [m]	Posa 64-8	Temp. [°C]	n° supp.	Resistività [°K m/W]	Prof. di Posa [m]	ravv. dist.	altri circuiti	K secur.
L0.1.11	3F+PE	uni	15	43	30			-	ravv.		1

Sezione Conduttori [mm ²] fase neutro PE	R _{cavo} [mΩ]	X _{cavo} [mΩ]	R _{tot} [mΩ]	X _{tot} [mΩ]	ΔV _{cavo} [%]	ΔV _{tot} [%]	ΔV _{max prog} [%]
1x 50 1x 25	5,56	1,52	11,28 (7,1)	26,94 (43,32)	0,61	0,98 (1,11)	4

I _b [A]	I _z [A]	I _{cc max inizio linea} [kA]	I _{cc max Fine linea} [kA]	I _{ccmin fine linea} [kA]	I _{cc Terra} [kA]
196,96	207	9,74 (6,35)	8,69 (5,78)	()	3,96 (3,34)

Designazione / Conduttore

FG16M16-0,6/1 kV - Cca-s1b,d1,a1/Cu

INTERRUTTORE

Utenza	Interruttore	Poli	Curva Sganciatore	I _n [A]	I _r [A]	T _r [s]	I _m [kA]	I _{sd} [kA]
Siglatura	T _{sd} [s]	I _i	I _g [xI _n - A]	T _g [s]	Differenz.	Classe	I _{Δn} [A]	T _{Δn} [ms]
N008 Rifasamento 100 kVAr	NSX250 B	3	MicroL4.2 Vigi	250	200	-	2	2
Q0.1.11	3	-	-	-	Micrologic Vigi	A	1	1000

VERIFICHE PROTEZIONI

Sovraccarico	Corto Circuito massimo	Corto Circuito minimo	Persone
SI	SI	SI	SI

PROGETTAZIONE ATI:

CALCOLI E VERIFICHE

QUADRO: [QGBT] QUADRO GENERALE DI BASSA TENSIONE

LINEA: N301 AUX AUSILIARI

CARATTERISTICHE GENERALI DELLA LINEA

P [kW]	$I_b [A]/I_{nm} [A]$	$I_{b L1} [A]$	$I_{b L2} [A]$	$I_{b L3} [A]$	cos φ_b	$K_{utilizzo}$	$K_{contemp.}$	η
0,2	1,08	1,08	0	0	0,8	1		

CAVO

Siglatura	Derivazione	tipo cond.	Lungh. [m]	Posa 64-8	$T_{emp.} [^{\circ}C]$	n° supp.	Resistività [$^{\circ}K m/W$]	Prof. di Posa [m]	ravv. dist.	altri circuiti	K secur.
L0.1.12	F+N+PE	multi	5	21	30			-	ravv.		1

Sezione Conduttori [mm ²]	$R_{cavo} [m\Omega]$	$X_{cavo} [m\Omega]$	$R_{tot} [m\Omega]$	$X_{tot} [m\Omega]$	$\Delta V_{cavo} [%]$	$\Delta V_{tot} [%]$	$\Delta V_{max prog} [%]$
fase neutro PE 1x 2,5 1x 2,5 1x 2,5	37,04	0,55	42,77 (38,58)	25,97 (42,35)	0,03	0,4 (0,53)	4

$I_b [A]$	$I_z [A]$	$I_{cc max inizio linea} [kA]$	$I_{cc max Fine linea} [kA]$	$I_{ccmin fine linea} [kA]$	$I_{cc Terra} [kA]$
1,08	30	9,06 (6,35)	2,92 (2,8)	1,33 (1,31)	1,33 (1,31)

Designazione / Conduttore

FG16OM16-0,6/1 kV - Cca-s1b,d1,a1/Cu

INTERRUTTORE

Utenza	Interruttore	Poli	Curva Sganciatore	$I_n [A]$	$I_r [A]$	$T_r [s]$	$I_m [kA]$	$I_{sd} [kA]$
Siglatura	$T_{sd} [s]$	I_i	$I_g [xI_n - A]$	$T_g [s]$	Differenz.	Classe	$I_{\Delta n} [A]$	$T_{\Delta n} [ms]$
N301 Aux Ausiliari	iC40 N	1+N	C	10	10	-	0,1	0,1
Q0.1.12	1+N	-	-	-	Vigi	A	0,03	Ist.

VERIFICHE PROTEZIONI

Sovraccarico	Corto Circuito massimo	Corto Circuito minimo	Persone
SI	SI	SI	SI

PROGETTAZIONE ATI:

CALCOLI E VERIFICHE

QUADRO: [QGBT] QUADRO GENERALE DI BASSA TENSIONE

LINEA: N401 RISERVA

CARATTERISTICHE GENERALI DELLA LINEA

P [kW]	$I_b [A]/I_{nm} [A]$	$I_{b L1} [A]$	$I_{b L2} [A]$	$I_{b L3} [A]$	cos φ_b	$K_{utilizzo}$	$K_{contemp.}$	η
0	0	0	0	0				

INTERRUTTORE

Utenza	Interruttore	Poli	Curva Sganciatore	$I_n [A]$	$I_r [A]$	$T_r [s]$	$I_m [kA]$	$I_{sd} [kA]$
Siglatura	$T_{sd} [s]$	I_i	$I_g [xI_n - A]$	$T_g [s]$	Differenz.	Classe	$I_{\Delta n} [A]$	$T_{\Delta n} [ms]$
N401 Riserva	NSX100 B	4	MicroL2.2	40	16,2	-	0,16	0,16
Q0.1.13	4	-	-	-				

CALCOLI E VERIFICHE

QUADRO: [QGBT] QUADRO GENERALE DI BASSA TENSIONE

LINEA: N402 RISERVA

CARATTERISTICHE GENERALI DELLA LINEA

P [kW]	$I_b [A]/I_{nm} [A]$	$I_{b L1} [A]$	$I_{b L2} [A]$	$I_{b L3} [A]$	cos φ_b	$K_{utilizzo}$	$K_{contemp.}$	η
0	0	0	0	0				

INTERRUTTORE

Utenza	Interruttore	Poli	Curva Sganciatore	$I_n [A]$	$I_r [A]$	$T_r [s]$	$I_m [kA]$	$I_{sd} [kA]$
Siglatura	$T_{sd} [s]$	I_i	$I_g [xI_n - A]$	$T_g [s]$	Differenz.	Classe	$I_{\Delta n} [A]$	$T_{\Delta n} [ms]$
N402 Riserva	NSX100 B	4	MicroL2.2	40	16,2	-	0,16	0,16
Q0.1.14	4	-	-	-				

PROGETTAZIONE ATI:

CALCOLI E VERIFICHE

QUADRO: [QVEN] QUADRO VENTILAZIONE GALLERIA

LINEA: GEN SEZIONATORE GENERALE

CARATTERISTICHE GENERALI DELLA LINEA

P [kW]	$I_b [A]/I_{nm} [A]$	$I_{b L1} [A]$	$I_{b L2} [A]$	$I_{b L3} [A]$	cos φ_b	$K_{utilizzo}$	$K_{contemp.}$	η
255,74	463,81	463,81	463,04	463,04	0,8		0,71	

SEZIONATORE

Siglatura	Modello	$I_n [A]$	$U_{imp} [kV]$	$I_{cm} / I_{\Delta m} [kA]$	$I_{cw} [kA]$	Coordin. interr. Monte [kA]
S1	NSX630NA	630	8	8,50	6,00	36

CALCOLI E VERIFICHE

QUADRO: [QVEN] QUADRO VENTILAZIONE GALLERIA

LINEA: MULTIMETRO

CARATTERISTICHE GENERALI DELLA LINEA

P [kW]	$I_b [A]/I_{nm} [A]$	$I_{b L1} [A]$	$I_{b L2} [A]$	$I_{b L3} [A]$	cos φ_b	$K_{utilizzo}$	$K_{contemp.}$	η
0	0	0	0	0				

CALCOLI E VERIFICHE

QUADRO: [QVEN] QUADRO VENTILAZIONE GALLERIA

LINEA: N101 ELETTROVENTILATORE 01

CARATTERISTICHE GENERALI DELLA LINEA

P [kW]	$I_b [A]/I_{nm} [A]$	$I_{b L1} [A]$	$I_{b L2} [A]$	$I_{b L3} [A]$	cos ϕ_b	$K_{utilizzo}$	$K_{contemp.}$	η
30	54,12	54,12	54,12	54,12	0,8	1		1

CAVO

Siglatura	Derivazione	tipo cond.	Lungh. [m]	Posa 64-8	$T_{emp.} [^{\circ}C]$	n° supp.	Resistività [$^{\circ}K m/W$]	Prof. di Posa [m]	ravv. dist.	altri circuiti	K secur.
L1.1.2	3F+PE	multi	220	13	30	1		-	ravv.		1

Sezione Conduttori [mm ²] fase neutro PE	$R_{cavo} [m\Omega]$	$X_{cavo} [m\Omega]$	$R_{tot} [m\Omega]$	$X_{tot} [m\Omega]$	$\Delta V_{cavo} [%]$	$\Delta V_{tot} [%]$	$\Delta V_{max prog} [%]$
1x 35 1x 16	116,41	17,23	123,68 (119,5)	44,46 (60,83)	2,93	3,83 (3,95)	5

$I_b [A]$	$I_z [A]$	$I_{cc max inizio linea} [kA]$	$I_{cc max Fine linea} [kA]$	$I_{cc min fine linea} [kA]$	$I_{cc Terra} [kA]$
54,12	158	9,01 (5,81)	1,93 (1,89)	()	0,28 (0,28)

Designazione / Conduttore

FTG18OM16-0,6/1kV - B2ca-s1a,d1,a1/Cu

CONTATTORE/TERMICO

Siglatura	Contattore	Un Bobina [V]	$I_n [A]$	Relè Termico	Reg. Min [A]	Reg. Max [A]
Ct1.1.2	LC1D65A		65			

VERIFICHE PROTEZIONI

Sovraccarico	Corto Circuito massimo	Corto Circuito minimo	Persone
SI	SI	NO	SI

CALCOLI E VERIFICHE

QUADRO: [QVEN] QUADRO VENTILAZIONE GALLERIA

LINEA: N102 ELETTROVENTILATORE 02

CARATTERISTICHE GENERALI DELLA LINEA

P [kW]	$I_b [A]/I_{nm} [A]$	$I_{b L1} [A]$	$I_{b L2} [A]$	$I_{b L3} [A]$	cos φ_b	$K_{utilizzo}$	$K_{contemp.}$	η
30	54,12	54,12	54,12	54,12	0,8	1		1

CAVO

Siglatura	Derivazione	tipo cond.	Lungh. [m]	Posa 64-8	$T_{emp.} [^{\circ}C]$	n° supp.	Resistività [$^{\circ}K m/W$]	Prof. di Posa [m]	ravv. dist.	altri circuiti	K secur.
L1.1.3	3F+PE	multi	220	13	30	1		-	ravv.		1

Sezione Conduttori [mm ²] fase neutro PE	$R_{cavo} [m\Omega]$	$X_{cavo} [m\Omega]$	$R_{tot} [m\Omega]$	$X_{tot} [m\Omega]$	$\Delta V_{cavo} [%]$	$\Delta V_{tot} [%]$	$\Delta V_{max prog} [%]$
1x 35 1x 16	116,41	17,23	123,68 (119,5)	44,46 (60,83)	2,93	3,83 (3,95)	5

$I_b [A]$	$I_z [A]$	$I_{cc max inizio linea} [kA]$	$I_{cc max Fine linea} [kA]$	$I_{cc min fine linea} [kA]$	$I_{cc Terra} [kA]$
54,12	158	9,01 (5,81)	1,93 (1,89)	()	0,28 (0,28)

Designazione / Conduttore

FTG18OM16-0,6/1kV - B2ca-s1a,d1,a1/Cu

CONTATTORE/TERMICO

Siglatura	Contattore	Un Bobina [V]	$I_n [A]$	Relè Termico	Reg. Min [A]	Reg. Max [A]
Ct1.1.3	LC1D65A		65			

VERIFICHE PROTEZIONI

Sovraccarico	Corto Circuito massimo	Corto Circuito minimo	Persone
SI	SI	NO	SI

CALCOLI E VERIFICHE

QUADRO: [QVEN] QUADRO VENTILAZIONE GALLERIA

LINEA: N103 ELETTROVENTILATORE 03

CARATTERISTICHE GENERALI DELLA LINEA

P [kW]	$I_b [A]/I_{nm} [A]$	$I_{b L1} [A]$	$I_{b L2} [A]$	$I_{b L3} [A]$	cos φ_b	$K_{utilizzo}$	$K_{contemp.}$	η
30	54,12	54,12	54,12	54,12	0,8	1		1

CAVO

Siglatura	Derivazione	tipo cond.	Lungh. [m]	Posa 64-8	$T_{emp.} [^{\circ}C]$	n° supp.	Resistività [$^{\circ}K m/W$]	Prof. di Posa [m]	ravv. dist.	altri circuiti	K secur.
L1.1.4	3F+PE	multi	300	13	30	1		-	ravv.		1

Sezione Conduttori [mm ²] fase neutro PE	$R_{cavo} [m\Omega]$	$X_{cavo} [m\Omega]$	$R_{tot} [m\Omega]$	$X_{tot} [m\Omega]$	$\Delta V_{cavo} [%]$	$\Delta V_{tot} [%]$	$\Delta V_{max prog} [%]$
1x 50 1x 25	111,12	23,37	118,39 (114,21)	50,6 (66,98)	3,04	3,93 (4,06)	5

$I_b [A]$	$I_z [A]$	$I_{cc max inizio linea} [kA]$	$I_{cc max Fine linea} [kA]$	$I_{cc min fine linea} [kA]$	$I_{cc Terra} [kA]$
54,12	192	9,01 (5,81)	1,97 (1,91)	()	0,31 (0,31)

Designazione / Conduttore

FTG18OM16-0,6/1kV - B2ca-s1a,d1,a1/Cu

CONTATTORE/TERMICO

Siglatura	Contattore	Un Bobina [V]	$I_n [A]$	Relè Termico	Reg. Min [A]	Reg. Max [A]
Ct1.1.4	LC1D65A		65			

VERIFICHE PROTEZIONI

Sovraccarico	Corto Circuito massimo	Corto Circuito minimo	Persone
SI	SI	SI	SI

CALCOLI E VERIFICHE

QUADRO: [QVEN] QUADRO VENTILAZIONE GALLERIA

LINEA: N104 ELETTROVENTILATORE 04

CARATTERISTICHE GENERALI DELLA LINEA

P [kW]	$I_b [A]/I_{nm} [A]$	$I_{b L1} [A]$	$I_{b L2} [A]$	$I_{b L3} [A]$	cos φ_b	$K_{utilizzo}$	$K_{contemp.}$	η
30	54,12	54,12	54,12	54,12	0,8	1		1

CAVO

Siglatura	Derivazione	tipo cond.	Lungh. [m]	Posa 64-8	$T_{emp.} [^{\circ}C]$	n° supp.	Resistività [$^{\circ}K m/W$]	Prof. di Posa [m]	ravv. dist.	altri circuiti	K secur.
L1.1.5	3F+PE	multi	300	13	30	1		-	ravv.		1

Sezione Conduttori [mm ²] fase neutro PE	$R_{cavo} [m\Omega]$	$X_{cavo} [m\Omega]$	$R_{tot} [m\Omega]$	$X_{tot} [m\Omega]$	$\Delta V_{cavo} [%]$	$\Delta V_{tot} [%]$	$\Delta V_{max prog} [%]$
1x 50 1x 25	111,12	23,37	118,39 (114,21)	50,6 (66,98)	3,04	3,93 (4,06)	5

$I_b [A]$	$I_z [A]$	$I_{cc max inizio linea} [kA]$	$I_{cc max Fine linea} [kA]$	$I_{cc min fine linea} [kA]$	$I_{cc Terra} [kA]$
54,12	192	9,01 (5,81)	1,97 (1,91)	()	0,31 (0,31)

Designazione / Conduttore

FTG18OM16-0,6/1kV - B2ca-s1a,d1,a1/Cu

CONTATTORE/TERMICO

Siglatura	Contattore	Un Bobina [V]	$I_n [A]$	Relè Termico	Reg. Min [A]	Reg. Max [A]
Ct1.1.5	LC1D65A		65			

VERIFICHE PROTEZIONI

Sovraccarico	Corto Circuito massimo	Corto Circuito minimo	Persone
SI	SI	SI	SI

CALCOLI E VERIFICHE

QUADRO: [QVEN] QUADRO VENTILAZIONE GALLERIA

LINEA: N105 ELETTROVENTILATORE 05

CARATTERISTICHE GENERALI DELLA LINEA

P [kW]	$I_b [A]/I_{nm} [A]$	$I_{b L1} [A]$	$I_{b L2} [A]$	$I_{b L3} [A]$	cos φ_b	$K_{utilizzo}$	$K_{contemp.}$	η
30	54,12	54,12	54,12	54,12	0,8	1		1

CAVO

Siglatura	Derivazione	tipo cond.	Lungh. [m]	Posa 64-8	$T_{emp.} [^{\circ}C]$	n° supp.	Resistività [$^{\circ}K m/W$]	Prof. di Posa [m]	ravv. dist.	altri circuiti	K secur.
L1.1.6	3F+PE	multi	380	13	30	1		-	ravv.		1

Sezione Conduttori [mm ²] fase neutro PE	$R_{cavo} [m\Omega]$	$X_{cavo} [m\Omega]$	$R_{tot} [m\Omega]$	$X_{tot} [m\Omega]$	$\Delta V_{cavo} [%]$	$\Delta V_{tot} [%]$	$\Delta V_{max prog} [%]$
1x 50 1x 25	140,75	29,6	148,02 (143,84)	56,83 (73,21)	3,85	4,75 (4,87)	5

$I_b [A]$	$I_z [A]$	$I_{cc max inizio linea} [kA]$	$I_{cc max Fine linea} [kA]$	$I_{cc min fine linea} [kA]$	$I_{cc Terra} [kA]$
54,12	192	9,01 (5,81)	1,6 (1,57)	()	0,24 (0,24)

Designazione / Conduttore

FTG18OM16-0,6/1kV - B2ca-s1a,d1,a1/Cu

CONTATTORE/TERMICO

Siglatura	Contattore	Un Bobina [V]	$I_n [A]$	Relè Termico	Reg. Min [A]	Reg. Max [A]
Ct1.1.6	LC1D65A		65			

VERIFICHE PROTEZIONI

Sovraccarico	Corto Circuito massimo	Corto Circuito minimo	Persone
SI	SI	NO	SI

CALCOLI E VERIFICHE

QUADRO: [QVEN] QUADRO VENTILAZIONE GALLERIA

LINEA: N106 ELETTROVENTILATORE 06

CARATTERISTICHE GENERALI DELLA LINEA

P [kW]	$I_b [A]/I_{nm} [A]$	$I_{b L1} [A]$	$I_{b L2} [A]$	$I_{b L3} [A]$	cos φ_b	$K_{utilizzo}$	$K_{contemp.}$	η
30	54,12	54,12	54,12	54,12	0,8	1		1

CAVO

Siglatura	Derivazione	tipo cond.	Lungh. [m]	Posa 64-8	$T_{emp.} [^{\circ}C]$	n° supp.	Resistività [$^{\circ}K m/W$]	Prof. di Posa [m]	ravv. dist.	altri circuiti	K secur.
L1.1.7	3F+PE	multi	380	13	30	1		-	ravv.		1

Sezione Conduttori [mm ²] fase neutro PE	$R_{cavo} [m\Omega]$	$X_{cavo} [m\Omega]$	$R_{tot} [m\Omega]$	$X_{tot} [m\Omega]$	$\Delta V_{cavo} [%]$	$\Delta V_{tot} [%]$	$\Delta V_{max prog} [%]$
1x 50 1x 25	140,75	29,6	148,02 (143,84)	56,83 (73,21)	3,85	4,75 (4,87)	5

$I_b [A]$	$I_z [A]$	$I_{cc max inizio linea} [kA]$	$I_{cc max Fine linea} [kA]$	$I_{cc min fine linea} [kA]$	$I_{cc Terra} [kA]$
54,12	192	9,01 (5,81)	1,6 (1,57)	()	0,24 (0,24)

Designazione / Conduttore

FTG18OM16-0,6/1kV - B2ca-s1a,d1,a1/Cu

CONTATTORE/TERMICO

Siglatura	Contattore	Un Bobina [V]	$I_n [A]$	Relè Termico	Reg. Min [A]	Reg. Max [A]
Ct1.1.7	LC1D65A		65			

VERIFICHE PROTEZIONI

Sovraccarico	Corto Circuito massimo	Corto Circuito minimo	Persone
SI	SI	NO	SI

CALCOLI E VERIFICHE

QUADRO: [QVEN] QUADRO VENTILAZIONE GALLERIA

LINEA: N107 ELETTOVENTILATORE 07

CARATTERISTICHE GENERALI DELLA LINEA

P [kW]	$I_b [A]/I_{nm} [A]$	$I_{b L1} [A]$	$I_{b L2} [A]$	$I_{b L3} [A]$	cos φ_b	$K_{utilizzo}$	$K_{contemp.}$	η
30	54,12	54,12	54,12	54,12	0,8	1		1

CAVO

Siglatura	Derivazione	tipo cond.	Lungh. [m]	Posa 64-8	$T_{emp.} [^{\circ}C]$	n° supp.	Resistività [$^{\circ}K m/W$]	Prof. di Posa [m]	ravv. dist.	altri circuiti	K secur.
L1.1.8	3F+PE	multi	460	13	30	1		-	ravv.		1

Sezione Conduttori [mm ²] fase neutro PE	$R_{cavo} [m\Omega]$	$X_{cavo} [m\Omega]$	$R_{tot} [m\Omega]$	$X_{tot} [m\Omega]$	$\Delta V_{cavo} [%]$	$\Delta V_{tot} [%]$	$\Delta V_{max prog} [%]$
1x 70 1x 35	121,7	34,55	128,97 (124,79)	61,78 (78,15)	3,36	4,25 (4,38)	5

$I_b [A]$	$I_z [A]$	$I_{cc max inizio linea} [kA]$	$I_{cc max Fine linea} [kA]$	$I_{ccmin fine linea} [kA]$	$I_{cc Terra} [kA]$
54,12	246	9,01 (5,81)	1,77 (1,72)	()	0,28 (0,28)

Designazione / Conduttore

FTG18OM16-0,6/1kV - B2ca-s1a,d1,a1/Cu

CONTATTORE/TERMICO

Siglatura	Contattore	Un Bobina [V]	$I_n [A]$	Relè Termico	Reg. Min [A]	Reg. Max [A]
Ct1.1.8	LC1D65A		65			

VERIFICHE PROTEZIONI

Sovraccarico	Corto Circuito massimo	Corto Circuito minimo	Persone
SI	SI	NO	SI

CALCOLI E VERIFICHE

QUADRO: [QVEN] QUADRO VENTILAZIONE GALLERIA

LINEA: N108 ELETTROVENTILATORE 08

CARATTERISTICHE GENERALI DELLA LINEA

P [kW]	$I_b [A]/I_{nm} [A]$	$I_{b L1} [A]$	$I_{b L2} [A]$	$I_{b L3} [A]$	cos φ_b	$K_{utilizzo}$	$K_{contemp.}$	η
30	54,12	54,12	54,12	54,12	0,8	1		1

CAVO

Siglatura	Derivazione	tipo cond.	Lungh. [m]	Posa 64-8	$T_{emp.} [^{\circ}C]$	n° supp.	Resistività [$^{\circ}K m/W$]	Prof. di Posa [m]	ravv. dist.	altri circuiti	K secur.
L1.1.9	3F+PE	multi	460	13	30	1		-	ravv.		1

Sezione Conduttori [mm ²] fase neutro PE	$R_{cavo} [m\Omega]$	$X_{cavo} [m\Omega]$	$R_{tot} [m\Omega]$	$X_{tot} [m\Omega]$	$\Delta V_{cavo} [%]$	$\Delta V_{tot} [%]$	$\Delta V_{max prog} [%]$
1x 70 1x 35	121,7	34,55	128,97 (124,79)	61,78 (78,15)	3,36	4,25 (4,38)	5

$I_b [A]$	$I_z [A]$	$I_{cc max inizio linea} [kA]$	$I_{cc max Fine linea} [kA]$	$I_{cc min fine linea} [kA]$	$I_{cc Terra} [kA]$
54,12	246	9,01 (5,81)	1,77 (1,72)	()	0,28 (0,28)

Designazione / Conduttore

FTG18OM16-0,6/1kV - B2ca-s1a,d1,a1/Cu

CONTATTORE/TERMICO

Siglatura	Contattore	Un Bobina [V]	$I_n [A]$	Relè Termico	Reg. Min [A]	Reg. Max [A]
Ct1.1.9	LC1D65A		65			

VERIFICHE PROTEZIONI

Sovraccarico	Corto Circuito massimo	Corto Circuito minimo	Persone
SI	SI	NO	SI

CALCOLI E VERIFICHE

QUADRO: [QVEN] QUADRO VENTILAZIONE GALLERIA

LINEA: N109 ELETTROVENTILATORE 09

CARATTERISTICHE GENERALI DELLA LINEA

P [kW]	$I_b [A]/I_{nm} [A]$	$I_{b L1} [A]$	$I_{b L2} [A]$	$I_{b L3} [A]$	cos ϕ_b	$K_{utilizzo}$	$K_{contemp.}$	η
30	54,12	54,12	54,12	54,12	0,8	1		1

CAVO

Siglatura	Derivazione	tipo cond.	Lungh. [m]	Posa 64-8	$T_{emp.} [^{\circ}C]$	n° supp.	Resistività [$^{\circ}K m/W$]	Prof. di Posa [m]	ravv. dist.	altri circuiti	K secur.
L1.1.10	3F+PE	multi	540	13	30	1		-	ravv.		1

Sezione Conduttori [mm ²] fase neutro PE	$R_{cavo} [m\Omega]$	$X_{cavo} [m\Omega]$	$R_{tot} [m\Omega]$	$X_{tot} [m\Omega]$	$\Delta V_{cavo} [%]$	$\Delta V_{tot} [%]$	$\Delta V_{max prog} [%]$
1x 70 1x 35	142,87	40,55	150,14 (145,96)	67,79 (84,16)	3,95	4,84 (4,96)	5

$I_b [A]$	$I_z [A]$	$I_{cc max inizio linea} [kA]$	$I_{cc max Fine linea} [kA]$	$I_{cc min fine linea} [kA]$	$I_{cc Terra} [kA]$
54,12	246	9,01 (5,81)	1,54 (1,5)	()	0,24 (0,24)

Designazione / Conduttore

FTG18OM16-0,6/1kV - B2ca-s1a,d1,a1/Cu

CONTATTORE/TERMICO

Siglatura	Contattore	Un Bobina [V]	$I_n [A]$	Relè Termico	Reg. Min [A]	Reg. Max [A]
Ct1.1.10	LC1D65A		65			

VERIFICHE PROTEZIONI

Sovraccarico	Corto Circuito massimo	Corto Circuito minimo	Persone
SI	SI	NO	SI

PROGETTAZIONE ATI:

CALCOLI E VERIFICHE

QUADRO: [QVEN] QUADRO VENTILAZIONE GALLERIA

LINEA: N110 ELETTROVENTILATORE 10

CARATTERISTICHE GENERALI DELLA LINEA

P [kW]	$I_b [A]/I_{nm} [A]$	$I_{b L1} [A]$	$I_{b L2} [A]$	$I_{b L3} [A]$	cos ϕ_b	$K_{utilizzo}$	$K_{contemp.}$	η
30	54,12	54,12	54,12	54,12	0,8	1		1

CAVO

Siglatura	Derivazione	tipo cond.	Lungh. [m]	Posa 64-8	$T_{emp.} [^{\circ}C]$	n° supp.	Resistività [$^{\circ}K m/W$]	Prof. di Posa [m]	ravv. dist.	altri circuiti	K secur.
L1.1.11	3F+PE	multi	540	13	30	1		-	ravv.		1

Sezione Conduttori [mm ²] fase neutro PE	$R_{cavo} [m\Omega]$	$X_{cavo} [m\Omega]$	$R_{tot} [m\Omega]$	$X_{tot} [m\Omega]$	$\Delta V_{cavo} [%]$	$\Delta V_{tot} [%]$	$\Delta V_{max prog} [%]$
1x 70 1x 35	142,87	40,55	150,14 (145,96)	67,79 (84,16)	3,95	4,84 (4,96)	5

$I_b [A]$	$I_z [A]$	$I_{cc max inizio linea} [kA]$	$I_{cc max Fine linea} [kA]$	$I_{cc min fine linea} [kA]$	$I_{cc Terra} [kA]$
54,12	246	9,01 (5,81)	1,54 (1,5)	()	0,24 (0,24)

Designazione / Conduttore

FTG18OM16-0,6/1kV - B2ca-s1a,d1,a1/Cu

CONTATTORE/TERMICO

Siglatura	Contattore	Un Bobina [V]	$I_n [A]$	Relè Termico	Reg. Min [A]	Reg. Max [A]
Ct1.1.11	LC1D65A		65			

VERIFICHE PROTEZIONI

Sovraccarico	Corto Circuito massimo	Corto Circuito minimo	Persone
SI	SI	NO	SI

PROGETTAZIONE ATI:

CALCOLI E VERIFICHE

QUADRO: [QVEN] QUADRO VENTILAZIONE GALLERIA

LINEA: N111 ELETTROVENTILATORE 11

CARATTERISTICHE GENERALI DELLA LINEA

P [kW]	$I_b [A]/I_{nm} [A]$	$I_{b L1} [A]$	$I_{b L2} [A]$	$I_{b L3} [A]$	cos ϕ_b	$K_{utilizzo}$	$K_{contemp.}$	η
30	54,12	54,12	54,12	54,12	0,8	1		1

CAVO

Siglatura	Derivazione	tipo cond.	Lungh. [m]	Posa 64-8	$T_{emp.} [^{\circ}C]$	n° supp.	Resistività [$^{\circ}K m/W$]	Prof. di Posa [m]	ravv. dist.	altri circuiti	K secur.
L1.1.12	3F+PE	multi	620	13	30	1		-	ravv.		1

Sezione Conduttori [mm ²] fase neutro PE	$R_{cavo} [m\Omega]$	$X_{cavo} [m\Omega]$	$R_{tot} [m\Omega]$	$X_{tot} [m\Omega]$	$\Delta V_{cavo} [%]$	$\Delta V_{tot} [%]$	$\Delta V_{max prog} [%]$
1x 95 1x 50	120,87	47,24	128,14 (123,95)	74,48 (90,85)	3,46	4,35 (4,48)	5

$I_b [A]$	$I_z [A]$	$I_{cc max inizio linea} [kA]$	$I_{cc max Fine linea} [kA]$	$I_{ccmin fine linea} [kA]$	$I_{cc Terra} [kA]$
54,12	298	9,01 (5,81)	1,71 (1,65)	()	0,29 (0,29)

Designazione / Conduttore

FTG18OM16-0,6/1kV - B2ca-s1a,d1,a1/Cu

CONTATTORE/TERMICO

Siglatura	Contattore	Un Bobina [V]	$I_n [A]$	Relè Termico	Reg. Min [A]	Reg. Max [A]
Ct1.1.12	LC1D65A		65			

VERIFICHE PROTEZIONI

Sovraccarico	Corto Circuito massimo	Corto Circuito minimo	Persone
SI	SI	NO	SI

CALCOLI E VERIFICHE

QUADRO: [QVEN] QUADRO VENTILAZIONE GALLERIA

LINEA: N112 ELETTROVENTILATORE 12

CARATTERISTICHE GENERALI DELLA LINEA

P [kW]	$I_b [A]/I_{nm} [A]$	$I_{b L1} [A]$	$I_{b L2} [A]$	$I_{b L3} [A]$	cos ϕ_b	$K_{utilizzo}$	$K_{contemp.}$	η
30	54,12	54,12	54,12	54,12	0,8	1		1

CAVO

Siglatura	Derivazione	tipo cond.	Lungh. [m]	Posa 64-8	$T_{emp.} [^{\circ}C]$	n° supp.	Resistività [$^{\circ}K m/W$]	Prof. di Posa [m]	ravv. dist.	altri circuiti	K secur.
L1.1.13	3F+PE	multi	620	13	30	1		-	ravv.		1

Sezione Conduttori [mm ²] fase neutro PE	$R_{cavo} [m\Omega]$	$X_{cavo} [m\Omega]$	$R_{tot} [m\Omega]$	$X_{tot} [m\Omega]$	$\Delta V_{cavo} [%]$	$\Delta V_{tot} [%]$	$\Delta V_{max prog} [%]$
1x 95 1x 50	120,87	47,24	128,14 (123,95)	74,48 (90,85)	3,46	4,35 (4,48)	5

$I_b [A]$	$I_z [A]$	$I_{cc max inizio linea} [kA]$	$I_{cc max Fine linea} [kA]$	$I_{cc min fine linea} [kA]$	$I_{cc Terra} [kA]$
54,12	298	9,01 (5,81)	1,71 (1,65)	()	0,29 (0,29)

Designazione / Conduttore

FTG18OM16-0,6/1kV - B2ca-s1a,d1,a1/Cu

CONTATTORE/TERMICO

Siglatura	Contattore	Un Bobina [V]	$I_n [A]$	Relè Termico	Reg. Min [A]	Reg. Max [A]
Ct1.1.13	LC1D65A		65			

VERIFICHE PROTEZIONI

Sovraccarico	Corto Circuito massimo	Corto Circuito minimo	Persone
SI	SI	NO	SI

CALCOLI E VERIFICHE

QUADRO: [QVEN] QUADRO VENTILAZIONE GALLERIA

LINEA: N301 AUX AUSILIARI

CARATTERISTICHE GENERALI DELLA LINEA

P [kW]	$I_b [A]/I_{nm} [A]$	$I_{b L1} [A]$	$I_{b L2} [A]$	$I_{b L3} [A]$	cos ϕ_b	$K_{utilizzo}$	$K_{contemp.}$	η
0,2	1,08	1,08	0	0	0,8	1		

CAVO

Siglatura	Derivazione	tipo cond.	Lungh. [m]	Posa 64-8	Temp. [°C]	n° supp.	Resistività [°K m/W]	Prof. di Posa [m]	ravv. dist.	altri circuiti	K secur.
L1.1.14	F+N+PE	multi	5	21	30			-	ravv.		1

Sezione Conduttori [mm ²]	R_{cavo} [mΩ]	X_{cavo} [mΩ]	R_{tot} [mΩ]	X_{tot} [mΩ]	ΔV_{cavo} [%]	ΔV_{tot} [%]	$\Delta V_{max prog}$ [%]
fase neutro PE							
1x 2,5 1x 2,5 1x 2,5	37,04	0,55	44,31 (40,13)	27,78 (44,15)	0,03	0,92 (1,05)	5

I_b [A]	I_z [A]	$I_{cc max inizio linea}$ [kA]	$I_{cc max Fine linea}$ [kA]	$I_{cc min fine linea}$ [kA]	$I_{cc Terra}$ [kA]
1,08	30	7,68 (5,26)	2,75 (2,63)	1,25 (1,24)	1,25 (1,24)

Designazione / Conduttore

FG16OM16-0,6/1 kV - Cca-s1b,d1,a1/Cu

INTERRUTTORE

Utenza	Interruttore	Poli	Curva Sganciatore	I_n [A]	I_r [A]	T_r [s]	I_m [kA]	I_{sd} [kA]
Siglatura	T_{sd} [s]	I_i	I_g [xI _n - A]	T_g [s]	Differenz.	Classe	$I_{\Delta n}$ [A]	$T_{\Delta n}$ [ms]
N301 Aux Ausiliari	iC40 N	1+N	C	10	10	-	0,1	0,1
Q1.1.14	1+N	-	-	-	Vigi	A	0,03	Ist.

VERIFICHE PROTEZIONI

Sovraccarico	Corto Circuito massimo	Corto Circuito minimo	Persone
SI	SI	SI	SI

PROGETTAZIONE ATI:

CALCOLI E VERIFICHE

QUADRO: [QILL] QUADRO ILLUMINAZIONE GALLERIA

LINEA: GEN SEZIONATORE GENERALE

CARATTERISTICHE GENERALI DELLA LINEA

P [kW]	$I_b [A]/I_{nm} [A]$	$I_{b L1} [A]$	$I_{b L2} [A]$	$I_{b L3} [A]$	cos φ_b	$K_{utilizzo}$	$K_{contemp.}$	η
19,04	31,29	31,29	30,38	30,38	0,89		0,85	

SEZIONATORE

Siglatura	Modello	$I_n [A]$	$U_{imp} [kV]$	$I_{cm} / I_{\Delta m} [kA]$	$I_{cw} [kA]$	Coordin. interr. Monte [kA]
S1	NSXm50NA	50	8	1,28	0,90	25

CALCOLI E VERIFICHE

QUADRO: [QILL] QUADRO ILLUMINAZIONE GALLERIA

LINEA: MULTIMETRO

CARATTERISTICHE GENERALI DELLA LINEA

P [kW]	$I_b [A]/I_{nm} [A]$	$I_{b L1} [A]$	$I_{b L2} [A]$	$I_{b L3} [A]$	cos φ_b	$K_{utilizzo}$	$K_{contemp.}$	η
0	0	0	0	0				

CALCOLI E VERIFICHE

QUADRO: [QILL] QUADRO ILLUMINAZIONE GALLERIA

LINEA: N201 GENERALE RINFORZO OVEST

CARATTERISTICHE GENERALI DELLA LINEA

P [kW]	$I_b [A]/I_{nm} [A]$	$I_{b L1} [A]$	$I_{b L2} [A]$	$I_{b L3} [A]$	$\cos \varphi_b$	$K_{utilizzo}$	$K_{contemp.}$	η
10	16,1	16,1	16,1	16,1	0,9		1	

SEZIONATORE

Siglatura	Modello	$I_n [A]$	$U_{imp} [kV]$	$I_{cm} / I_{\Delta m} [kA]$	$I_{cw} [kA]$	Coordin. interr. Monte [kA]
S2.1.2	iSW	20	4	N.D.	N.D.	

CALCOLI E VERIFICHE

QUADRO: [QILL] QUADRO ILLUMINAZIONE GALLERIA

LINEA: N201-R1 RINFORZO 1

CARATTERISTICHE GENERALI DELLA LINEA

P [kW]	$I_b [A]/I_{nm} [A]$	$I_{b L1} [A]$	$I_{b L2} [A]$	$I_{b L3} [A]$	cos φ_b	$K_{utilizzo}$	$K_{contemp.}$	η
5	8,01	8,01	8,01	8,01	0,9	1		

CAVO

Siglatura	Derivazione	tipo cond.	Lungh. [m]	Posa 64-8	$T_{emp.} [^{\circ}C]$	n° supp.	Resistività [$^{\circ}K m/W$]	Prof. di Posa [m]	ravv. dist.	altri circuiti	K secur.
L2.2.1	3F+N+PE	uni	400	13	30	1		-	ravv.		1

Sezione Conduttori [mm ²]	$R_{cavo} [m\Omega]$	$X_{cavo} [m\Omega]$	$R_{tot} [m\Omega]$	$X_{tot} [m\Omega]$	$\Delta V_{cavo} [%]$	$\Delta V_{tot} [%]$	$\Delta V_{max prog} [%]$
fase neutro PE 1x 10 1x 10 1x 10	740,8	47,6	753,94 (749,75)	74,59 (90,96)	2,87	3,37 (3,49)	4

$I_b [A]$	$I_z [A]$	$I_{cc max inizio linea} [kA]$	$I_{cc max Fine linea} [kA]$	$I_{ccmin fine linea} [kA]$	$I_{cc Terra} [kA]$
8,01	80	8,46 (5,73)	0,33 (0,33)	0,07 (0,07)	0,07 (0,07)

Designazione / Conduttore

FG16M16-0,6/1 kV - Cca-s1b,d1,a1/Cu

INTERRUTTORE

Utenza	Interruttore	Poli	Curva Sganciatore	$I_n [A]$	$I_r [A]$	$T_r [s]$	$I_m [kA]$	$I_{sd} [kA]$
Siglatura	$T_{sd} [s]$	I_i	$I_g [xI_n - A]$	$T_g [s]$	Differenz.	Classe	$I_{\Delta n} [A]$	$T_{\Delta n} [ms]$
N201-R1 Rinforzo 1	Reflex iC60 N	4	C	10	10	-	0,1	0,1
Q2.2.1	4	-	-	-	Vigi	A	0,3	Ist.

VERIFICHE PROTEZIONI

Sovraccarico	Corto Circuito massimo	Corto Circuito minimo	Persone
SI	SI	SI	SI

PROGETTAZIONE ATI:

CALCOLI E VERIFICHE

QUADRO: [QILL] QUADRO ILLUMINAZIONE GALLERIA

LINEA: N201-R1 RINFORZO 2

CARATTERISTICHE GENERALI DELLA LINEA

P [kW]	$I_b [A]/I_{nm} [A]$	$I_{b L1} [A]$	$I_{b L2} [A]$	$I_{b L3} [A]$	cos φ_b	$K_{utilizzo}$	$K_{contemp.}$	η
5	8,01	8,01	8,01	8,01	0,9	1		

CAVO

Siglatura	Derivazione	tipo cond.	Lungh. [m]	Posa 64-8	$T_{emp.} [^{\circ}C]$	n° supp.	Resistività [$^{\circ}K m/W$]	Prof. di Posa [m]	ravv. dist.	altri circuiti	K secur.
L2.2.2	3F+N+PE	uni	400	13	30	1		-	ravv.		1

Sezione Conduttori [mm ²]	$R_{cavo} [m\Omega]$	$X_{cavo} [m\Omega]$	$R_{tot} [m\Omega]$	$X_{tot} [m\Omega]$	$\Delta V_{cavo} [%]$	$\Delta V_{tot} [%]$	$\Delta V_{max prog} [%]$
fase neutro PE 1x 10 1x 10 1x 10	740,8	47,6	753,94 (749,75)	74,59 (90,96)	2,87	3,37 (3,49)	4

$I_b [A]$	$I_z [A]$	$I_{cc max inizio linea} [kA]$	$I_{cc max Fine linea} [kA]$	$I_{ccmin fine linea} [kA]$	$I_{cc Terra} [kA]$
8,01	80	8,46 (5,73)	0,33 (0,33)	0,07 (0,07)	0,07 (0,07)

Designazione / Conduttore

FG16M16-0,6/1 kV - Cca-s1b,d1,a1/Cu

INTERRUTTORE

Utenza	Interruttore	Poli	Curva Sganciatore	$I_n [A]$	$I_r [A]$	$T_r [s]$	$I_m [kA]$	$I_{sd} [kA]$
Siglatura	$T_{sd} [s]$	I_i	$I_g [xI_n - A]$	$T_g [s]$	Differenz.	Classe	$I_{\Delta n} [A]$	$T_{\Delta n} [ms]$
N201-R1 Rinforzo 2	Reflex iC60 N	4	C	10	10	-	0,1	0,1
Q2.2.2	4	-	-	-	Vigi	A	0,3	Ist.

VERIFICHE PROTEZIONI

Sovraccarico	Corto Circuito massimo	Corto Circuito minimo	Persone
SI	SI	SI	SI

PROGETTAZIONE ATI:

CALCOLI E VERIFICHE

QUADRO: [QILL] QUADRO ILLUMINAZIONE GALLERIA

LINEA: N202 GENERALE RINFORZO EST

CARATTERISTICHE GENERALI DELLA LINEA

P [kW]	$I_b [A]/I_{nm} [A]$	$I_{b L1} [A]$	$I_{b L2} [A]$	$I_{b L3} [A]$	$\cos \varphi_b$	$K_{utilizzo}$	$K_{contemp.}$	η
10	16,1	16,1	16,1	16,1	0,9		1	

SEZIONATORE

Siglatura	Modello	$I_n [A]$	$U_{imp} [kV]$	$I_{cm} / I_{\Delta m} [kA]$	$I_{cw} [kA]$	Coordin. interr. Monte [kA]
S2.1.3	iSW	20	4	N.D.	N.D.	

CALCOLI E VERIFICHE

QUADRO: [QILL] QUADRO ILLUMINAZIONE GALLERIA

LINEA: N202-R1 RINFORZO 1

CARATTERISTICHE GENERALI DELLA LINEA

P [kW]	$I_b [A]/I_{nm} [A]$	$I_{b L1} [A]$	$I_{b L2} [A]$	$I_{b L3} [A]$	cos φ_b	$K_{utilizzo}$	$K_{contemp.}$	η
5	8,01	8,01	8,01	8,01	0,9	1		

CAVO

Siglatura	Derivazione	tipo cond.	Lungh. [m]	Posa 64-8	$T_{emp.} [^{\circ}C]$	n° supp.	Resistività [$^{\circ}K m/W$]	Prof. di Posa [m]	ravv. dist.	altri circuiti	K secur.
L2.2.3	3F+N+PE	uni	800	13	30	1		-	ravv.		1

Sezione Conduttori [mm ²]	$R_{cavo} [m\Omega]$	$X_{cavo} [m\Omega]$	$R_{tot} [m\Omega]$	$X_{tot} [m\Omega]$	$\Delta V_{cavo} [%]$	$\Delta V_{tot} [%]$	$\Delta V_{max prog} [%]$
fase neutro PE 1x 16 1x 16 1x 16	926,0	89,6	939,14 (934,95)	116,59 (132,96)	3,66	4,15 (4,28)	5

$I_b [A]$	$I_z [A]$	$I_{cc max inizio linea} [kA]$	$I_{cc max Fine linea} [kA]$	$I_{ccmin fine linea} [kA]$	$I_{cc Terra} [kA]$
8,01	107	8,46 (5,73)	0,26 (0,26)	0,05 (0,05)	0,05 (0,05)

Designazione / Conduttore

FG16M16-0,6/1 kV - Cca-s1b,d1,a1/Cu

INTERRUTTORE

Utenza	Interruttore	Poli	Curva Sganciatore	$I_n [A]$	$I_r [A]$	$T_r [s]$	$I_m [kA]$	$I_{sd} [kA]$
Siglatura	$T_{sd} [s]$	I_i	$I_g [xI_n - A]$	$T_g [s]$	Differenz.	Classe	$I_{\Delta n} [A]$	$T_{\Delta n} [ms]$
N202-R1 Rinforzo 1	Reflex iC60 N	4	C	10	10	-	0,1	0,1
Q2.2.3	4	-	-	-	Vigi	A	0,3	Ist.

VERIFICHE PROTEZIONI

Sovraccarico	Corto Circuito massimo	Corto Circuito minimo	Persone
SI	SI	SI	SI

PROGETTAZIONE ATI:

CALCOLI E VERIFICHE

QUADRO: [QILL] QUADRO ILLUMINAZIONE GALLERIA

LINEA: N202-R1 RINFORZO 2

CARATTERISTICHE GENERALI DELLA LINEA

P [kW]	$I_b [A]/I_{nm} [A]$	$I_{b L1} [A]$	$I_{b L2} [A]$	$I_{b L3} [A]$	$\cos \varphi_b$	$K_{utilizzo}$	$K_{contemp.}$	η
5	8,01	8,01	8,01	8,01	0,9	1		

CAVO

Siglatura	Derivazione	tipo cond.	Lungh. [m]	Posa 64-8	$T_{emp.} [^{\circ}C]$	n° supp.	Resistività [$^{\circ}K m/W$]	Prof. di Posa [m]	ravv. dist.	altri circuiti	K secur.
L2.2.4	3F+N+PE	uni	800	13	30	1		-	ravv.		1

Sezione Conduttori [mm ²]	$R_{cavo} [m\Omega]$	$X_{cavo} [m\Omega]$	$R_{tot} [m\Omega]$	$X_{tot} [m\Omega]$	$\Delta V_{cavo} [%]$	$\Delta V_{tot} [%]$	$\Delta V_{max prog} [%]$
fase neutro PE 1x 16 1x 16 1x 16	926,0	89,6	939,14 (934,95)	116,59 (132,96)	3,66	4,15 (4,28)	5

$I_b [A]$	$I_z [A]$	$I_{cc max inizio linea} [kA]$	$I_{cc max Fine linea} [kA]$	$I_{ccmin fine linea} [kA]$	$I_{cc Terra} [kA]$
8,01	107	8,46 (5,73)	0,26 (0,26)	0,05 (0,05)	0,05 (0,05)

Designazione / Conduttore

FG16M16-0,6/1 kV - Cca-s1b,d1,a1/Cu

INTERRUTTORE

Utenza	Interruttore	Poli	Curva Sganciatore	$I_n [A]$	$I_r [A]$	$T_r [s]$	$I_m [kA]$	$I_{sd} [kA]$
Siglatura	$T_{sd} [s]$	I_i	$I_g [xI_n - A]$	$T_g [s]$	Differenz.	Classe	$I_{\Delta n} [A]$	$T_{\Delta n} [ms]$
N202-R1 Rinforzo 2	Reflex iC60 N	4	C	10	10	-	0,1	0,1
Q2.2.4	4	-	-	-	Vigi	A	0,3	Ist.

VERIFICHE PROTEZIONI

Sovraccarico	Corto Circuito massimo	Corto Circuito minimo	Persone
SI	SI	SI	SI

PROGETTAZIONE ATI:

CALCOLI E VERIFICHE

QUADRO: [QILL] QUADRO ILLUMINAZIONE GALLERIA

LINEA: N203 PERMANENTE ORDINARIA

CARATTERISTICHE GENERALI DELLA LINEA

P [kW]	$I_b [A]/I_{nm} [A]$	$I_{b L1} [A]$	$I_{b L2} [A]$	$I_{b L3} [A]$	$\cos \varphi_b$	$K_{utilizzo}$	$K_{contemp.}$	η
2,2	3,52	3,52	3,52	3,52	0,9	1		

CAVO

Siglatura	Derivazione	tipo cond.	Lungh. [m]	Posa 64-8	$T_{emp.} [^{\circ}C]$	n° supp.	Resistività [$^{\circ}K m/W$]	Prof. di Posa [m]	ravv. dist.	altri circuiti	K secur.
L2.1.4	3F+N+PE	uni	800	13	30	1		-	ravv.		1

Sezione Conduttori [mm ²]	$R_{cavo} [m\Omega]$	$X_{cavo} [m\Omega]$	$R_{tot} [m\Omega]$	$X_{tot} [m\Omega]$	$\Delta V_{cavo} [%]$	$\Delta V_{tot} [%]$	$\Delta V_{max prog} [%]$
fase neutro PE 1x 10 1x 10 1x 10	1481,6	95,2	1494,74 (1490,55)	122,19 (138,56)	2,52	3,02 (3,15)	4

$I_b [A]$	$I_z [A]$	$I_{cc max inizio linea [kA]}$	$I_{cc max Fine linea [kA]}$	$I_{ccmin fine linea [kA]}$	$I_{cc Terra [kA]}$
3,52	80	8,46 (5,73)	0,16 (0,16)	0,03 (0,03)	0,03 (0,03)

Designazione / Conduttore

FG16M16-0,6/1 kV - Cca-s1b,d1,a1/Cu

INTERRUTTORE

Utenza	Interruttore	Poli	Curva Sganciatore	$I_n [A]$	$I_r [A]$	$T_r [s]$	$I_m [kA]$	$I_{sd} [kA]$
Siglatura	$T_{sd} [s]$	I_i	$I_g [xI_n - A]$	$T_g [s]$	Differenz.	Classe	$I_{\Delta n} [A]$	$T_{\Delta n} [ms]$
N203 Permanente ordinaria	Reflex iC60 N	4	C	10	10	-	0,1	0,1
Q2.1.4	4	-	-	-	Vigi	A	0,3	Ist.

VERIFICHE PROTEZIONI

Sovraccarico	Corto Circuito massimo	Corto Circuito minimo	Persone
SI	SI	SI	SI

PROGETTAZIONE ATI:

CALCOLI E VERIFICHE

QUADRO: [QILL] QUADRO ILLUMINAZIONE GALLERIA

LINEA: N301 AUX AUSILIARI

CARATTERISTICHE GENERALI DELLA LINEA

P [kW]	$I_b [A]/I_{nm} [A]$	$I_{b L1} [A]$	$I_{b L2} [A]$	$I_{b L3} [A]$	cos ϕ_b	$K_{utilizzo}$	$K_{contemp.}$	η
0,2	1,08	1,08	0	0	0,8	1		

CAVO

Siglatura	Derivazione	tipo cond.	Lungh. [m]	Posa 64-8	Temp. [°C]	n° supp.	Resistività [°K m/W]	Prof. di Posa [m]	ravv. dist.	altri circuiti	K secur.
L2.1.5	F+N+PE	multi	5	21	30			-	ravv.		1

Sezione Conduttori [mm ²]	R_{cavo} [mΩ]	X_{cavo} [mΩ]	R_{tot} [mΩ]	X_{tot} [mΩ]	ΔV_{cavo} [%]	ΔV_{tot} [%]	$\Delta V_{max prog}$ [%]
fase neutro PE							
1x 2,5 1x 2,5 1x 2,5	37,04	0,55	50,18 (45,99)	27,53 (43,91)	0,03	0,53 (0,65)	4

$I_b [A]$	$I_z [A]$	$I_{cc max inizio linea} [kA]$	$I_{cc max Fine linea} [kA]$	$I_{ccmin fine linea} [kA]$	$I_{cc Terra} [kA]$
1,08	30	5,95 (4,7)	2,33 (2,27)	1,04 (1,04)	1,04 (1,04)

Designazione / Conduttore

FG16OM16-0,6/1 kV - Cca-s1b,d1,a1/Cu

INTERRUTTORE

Utenza	Interruttore	Poli	Curva Sganciatore	$I_n [A]$	$I_r [A]$	$T_r [s]$	$I_m [kA]$	$I_{sd} [kA]$
Siglatura	$T_{sd} [s]$	I_i	$I_g [xI_n - A]$	$T_g [s]$	Differenz.	Classe	$I_{\Delta n} [A]$	$T_{\Delta n} [ms]$
N301 Aux Ausiliari	iC40 a	1+N	C	10	10	-	0,1	0,1
Q2.1.5	1+N	-	-	-	Vigi	A	0,03	Ist.

VERIFICHE PROTEZIONI

Sovraccarico	Corto Circuito massimo	Corto Circuito minimo	Persone
SI	SI	SI	SI

PROGETTAZIONE ATI:

CALCOLI E VERIFICHE

QUADRO: [QILL] QUADRO ILLUMINAZIONE GALLERIA

LINEA: N401 RISERVA

CARATTERISTICHE GENERALI DELLA LINEA

P [kW]	$I_b [A]/I_{nm} [A]$	$I_{b L1} [A]$	$I_{b L2} [A]$	$I_{b L3} [A]$	cos φ_b	$K_{utilizzo}$	$K_{contemp.}$	η
0	0	0	0	0				

INTERRUTTORE

Utenza	Interruttore	Poli	Curva Sganciatore	$I_n [A]$	$I_r [A]$	$T_r [s]$	$I_m [kA]$	$I_{sd} [kA]$
Siglatura	$T_{sd} [s]$	I_i	$I_g [xI_n - A]$	$T_g [s]$	Differenz.	Classe	$I_{\Delta n} [A]$	$T_{\Delta n} [ms]$
N401 Riserva	iC40 N	3+N	C	10	10	-	0,1	0,1
Q2.1.6	3+N	-	-	-	Vigi	A	0,3	Ist.

CALCOLI E VERIFICHE

QUADRO: [QILL] QUADRO ILLUMINAZIONE GALLERIA

LINEA: N402 RISERVA

CARATTERISTICHE GENERALI DELLA LINEA

P [kW]	$I_b [A]/I_{nm} [A]$	$I_{b L1} [A]$	$I_{b L2} [A]$	$I_{b L3} [A]$	cos φ_b	$K_{utilizzo}$	$K_{contemp.}$	η
0	0	0	0	0				

INTERRUTTORE

Utenza	Interruttore	Poli	Curva Sganciatore	$I_n [A]$	$I_r [A]$	$T_r [s]$	$I_m [kA]$	$I_{sd} [kA]$
Siglatura	$T_{sd} [s]$	I_i	$I_g [xI_n - A]$	$T_g [s]$	Differenz.	Classe	$I_{\Delta n} [A]$	$T_{\Delta n} [ms]$
N402 Riserva	iC40 N	3+N	C	10	10	-	0,1	0,1
Q2.1.7	3+N	-	-	-	Vigi	A	0,3	Ist.

PROGETTAZIONE ATI:

CALCOLI E VERIFICHE

QUADRO: [QIAI] QUADRO CENTRALE IDRICA ANTINCENDIO

LINEA: GEN SEZIONATORE GENERALE

CARATTERISTICHE GENERALI DELLA LINEA

P [kW]	$I_b [A]/I_{nm} [A]$	$I_{b L1} [A]$	$I_{b L2} [A]$	$I_{b L3} [A]$	cos φ_b	$K_{utilizzo}$	$K_{contemp.}$	η
19,05	38,89	31,06	38,89	33,55	0,8		0,75	

SEZIONATORE

Siglatura	Modello	$I_n [A]$	$U_{imp} [kV]$	$I_{cm} / I_{\Delta m} [kA]$	$I_{cw} [kA]$	Coordin. interr. Monte [kA]
S1	NSXm50NA	50	8	1,28	0,90	25

CALCOLI E VERIFICHE

QUADRO: [QIAI] QUADRO CENTRALE IDRICA ANTINCENDIO

LINEA: SPIE PRESENZA TENSIONE

CARATTERISTICHE GENERALI DELLA LINEA

P [kW]	$I_b [A]/I_{nm} [A]$	$I_{b L1} [A]$	$I_{b L2} [A]$	$I_{b L3} [A]$	cos φ_b	$K_{utilizzo}$	$K_{contemp.}$	η
0	0	0	0	0				

CALCOLI E VERIFICHE

QUADRO: [QIAI] QUADRO CENTRALE IDRICA ANTINCENDIO

LINEA: N101 ALIMENTAZIONE QUADRO ELETTROPOMPA

CARATTERISTICHE GENERALI DELLA LINEA

P [kW]	$I_b [A]/I_{nm} [A]$	$I_{b L1} [A]$	$I_{b L2} [A]$	$I_{b L3} [A]$	cos ϕ_b	$K_{utilizzo}$	$K_{contemp.}$	η
18,5	33,37	33,37	33,37	33,37	0,8	1		

CAVO

Siglatura	Derivazione	tipo cond.	Lungh. [m]	Posa 64-8	$T_{emp.} [^{\circ}C]$	n° supp.	Resistività [$^{\circ}K m/W$]	Prof. di Posa [m]	ravv. dist.	altri circuiti	K secur.
L3.1.2	3F+N+PE	multi	10	13	30	1		-	ravv.		1

Sezione Conduttori [mm ²]			$R_{cavo} [m\Omega]$	$X_{cavo} [m\Omega]$	$R_{tot} [m\Omega]$	$X_{tot} [m\Omega]$	$\Delta V_{cavo} [%]$	$\Delta V_{tot} [%]$	$\Delta V_{max prog} [%]$
fase	neutro	PE							
1x 4	1x 4	1x 4	46,3	1,01	175,49 (171,31)	30,26 (46,63)	0,66	3,11 (3,23)	4

$I_b [A]$	$I_z [A]$	$I_{cc max inizio linea} [kA]$	$I_{cc max Fine linea} [kA]$	$I_{ccmin fine linea} [kA]$	$I_{cc Terra} [kA]$
33,37	42	1,91 (1,9)	1,42 (1,43)	0,31 (0,31)	0,31 (0,31)

Designazione / Conduttore

FG16OM16-0,6/1 kV - Cca-s1b,d1,a1/Cu

INTERRUTTORE

Utenza	Interruttore	Poli	Curva Sganciatore	$I_n [A]$	$I_r [A]$	$T_r [s]$	$I_m [kA]$	$I_{sd} [kA]$
Siglatura	$T_{sd} [s]$	I_i	$I_g [xI_n - A]$	$T_g [s]$	Differenz.	Classe	$I_{\Delta n} [A]$	$T_{\Delta n} [ms]$
N101 Alimentazione quadro elettropompa	iC40 a	3+N	C	40	40	-	0,4	0,4
Q3.1.2	3+N	-	-	-				

VERIFICHE PROTEZIONI

Sovraccarico	Corto Circuito massimo	Corto Circuito minimo	Persone
SI	SI	SI	NO

PROGETTAZIONE ATI:

CALCOLI E VERIFICHE

QUADRO: [QIAI] QUADRO CENTRALE IDRICA ANTINCENDIO
LINEA: N102 ALIMENTAZIONE QUADRO POMPA PILOTA

CARATTERISTICHE GENERALI DELLA LINEA

P [kW]	$I_b [A]/I_{nm} [A]$	$I_{b L1} [A]$	$I_{b L2} [A]$	$I_{b L3} [A]$	$\cos \varphi_b$	$K_{utilizzo}$	$K_{contemp.}$	η
1,5	2,7	2,7	2,7	2,7	0,8	1		

CAVO

Siglatura	Derivazione	tipo cond.	Lungh. [m]	Posa 64-8	$T_{emp.} [^{\circ}C]$	n° supp.	Resistività [$^{\circ}K m/W$]	Prof. di Posa [m]	ravv. dist.	altri circuiti	K secur.
L3.1.3	3F+N+PE	multi	10	13	30	1		-	ravv.		1

Sezione Conduttori [mm ²]	$R_{cavo} [m\Omega]$	$X_{cavo} [m\Omega]$	$R_{tot} [m\Omega]$	$X_{tot} [m\Omega]$	$\Delta V_{cavo} [%]$	$\Delta V_{tot} [%]$	$\Delta V_{max prog} [%]$
fase neutro PE 1x 2,5 1x 2,5 1x 2,5	74,08	1,09	203,27 (199,09)	30,34 (46,71)	0,08	2,53 (2,65)	4

$I_b [A]$	$I_z [A]$	$I_{cc max inizio linea} [kA]$	$I_{cc max Fine linea} [kA]$	$I_{ccmin fine linea} [kA]$	$I_{cc Terra} [kA]$
2,7	32	1,91 (1,9)	1,23 (1,24)	0,26 (0,27)	0,26 (0,27)

Designazione / Conduttore

FG16OM16-0,6/1 kV - Cca-s1b,d1,a1/Cu

INTERRUTTORE

Utenza	Interruttore	Poli	Curva Sganciatore	$I_n [A]$	$I_r [A]$	$T_r [s]$	$I_m [kA]$	$I_{sd} [kA]$
Siglatura	$T_{sd} [s]$	I_i	$I_g [xI_n - A]$	$T_g [s]$	Differenz.	Classe	$I_{\Delta n} [A]$	$T_{\Delta n} [ms]$
N102 Alimentazione quadro pompa pilota	iC40 a	3+N	C	10	10	-	0,1	0,1
Q3.1.3	3+N	-	-	-				

VERIFICHE PROTEZIONI

Sovraccarico	Corto Circuito massimo	Corto Circuito minimo	Persone
SI	SI	SI	SI

PROGETTAZIONE ATI:

CALCOLI E VERIFICHE

QUADRO: [QIAI] QUADRO CENTRALE IDRICA ANTINCENDIO

LINEA: N103 ALIMENTAZIONE QUADRO MOTOPOMPA

CARATTERISTICHE GENERALI DELLA LINEA

P [kW]	$I_b [A]/I_{nm} [A]$	$I_{b L1} [A]$	$I_{b L2} [A]$	$I_{b L3} [A]$	cos ϕ_b	$K_{utilizzo}$	$K_{contemp.}$	η
0,5	2,71	2,71	0	0	0,8	1		

CAVO

Siglatura	Derivazione	tipo cond.	Lungh. [m]	Posa 64-8	$T_{emp.} [^{\circ}C]$	n° supp.	Resistività [$^{\circ}K m/W$]	Prof. di Posa [m]	ravv. dist.	altri circuiti	K secur.
L3.1.4	F+N+PE	multi	10	13	30	1		-	ravv.		1

Sezione Conduttori [mm ²]	$R_{cavo} [m\Omega]$	$X_{cavo} [m\Omega]$	$R_{tot} [m\Omega]$	$X_{tot} [m\Omega]$	$\Delta V_{cavo} [%]$	$\Delta V_{tot} [%]$	$\Delta V_{max prog} [%]$
fase neutro PE 1x 2,5 1x 2,5 1x 2,5	74,08	1,09	203,27 (199,09)	30,34 (46,71)	0,17	2,62 (2,74)	4

$I_b [A]$	$I_z [A]$	$I_{cc max inizio linea} [kA]$	$I_{cc max Fine linea} [kA]$	$I_{ccmin fine linea} [kA]$	$I_{cc Terra} [kA]$
2,71	36	0,98 (0,98)	0,62 (0,62)	0,26 (0,27)	0,26 (0,27)

Designazione / Conduttore

FG16OM16-0,6/1 kV - Cca-s1b,d1,a1/Cu

INTERRUTTORE

Utenza	Interruttore	Poli	Curva Sganciatore	$I_n [A]$	$I_r [A]$	$T_r [s]$	$I_m [kA]$	$I_{sd} [kA]$
Siglatura	$T_{sd} [s]$	I_i	$I_g [xI_n - A]$	$T_g [s]$	Differenz.	Classe	$I_{\Delta n} [A]$	$T_{\Delta n} [ms]$
N103 Alimentazione quadro motopompa	iC40 a	1+N	C	10	10	-	0,1	0,1
Q3.1.4	1+N	-	-	-				

VERIFICHE PROTEZIONI

Sovraccarico	Corto Circuito massimo	Corto Circuito minimo	Persone
SI	SI	SI	SI

PROGETTAZIONE ATI:

CALCOLI E VERIFICHE

QUADRO: [QIAI] QUADRO CENTRALE IDRICA ANTINCENDIO

LINEA: N104 PRESE DI SERVIZIO

CARATTERISTICHE GENERALI DELLA LINEA

P [kW]	$I_b [A]/I_{nm} [A]$	$I_{b L1} [A]$	$I_{b L2} [A]$	$I_{b L3} [A]$	$\cos \varphi_b$	$K_{utilizzo}$	$K_{contemp.}$	η
2,5	13,58	0	13,58	0	0,8	1		

CAVO

Siglatura	Derivazione	tipo cond.	Lungh. [m]	Posa 64-8	$T_{emp.} [^{\circ}C]$	n° supp.	Resistività [$^{\circ}K m/W$]	Prof. di Posa [m]	ravv. dist.	altri circuiti	K secur.
L3.1.5	F+N+PE	multi	10	13	30	1		-	ravv.		1

Sezione Conduttori [mm ²] fase neutro PE	$R_{cavo} [m\Omega]$	$X_{cavo} [m\Omega]$	$R_{tot} [m\Omega]$	$X_{tot} [m\Omega]$	$\Delta V_{cavo} [%]$	$\Delta V_{tot} [%]$	$\Delta V_{max prog} [%]$
1x 2,5 1x 2,5 1x 2,5	74,08	1,09	203,27 (199,09)	30,34 (46,71)	0,86	3,31 (3,43)	4

$I_b [A]$	$I_z [A]$	$I_{cc max inizio linea} [kA]$	$I_{cc max Fine linea} [kA]$	$I_{ccmin fine linea} [kA]$	$I_{cc Terra} [kA]$
13,58	36	0,98 (0,98)	0,62 (0,62)	0,26 (0,27)	0,26 (0,27)

Designazione / Conduttore

FG16OM16-0,6/1 kV - Cca-s1b,d1,a1/Cu

INTERRUTTORE

Utenza	Interruttore	Poli	Curva Sganciatore	$I_n [A]$	$I_r [A]$	$T_r [s]$	$I_m [kA]$	$I_{sd} [kA]$
Siglatura	$T_{sd} [s]$	I_i	$I_g [xI_n - A]$	$T_g [s]$	Differenz.	Classe	$I_{\Delta n} [A]$	$T_{\Delta n} [ms]$
N104 Prese di servizio	iC40 a	1+N	C	16	16	-	0,16	0,16
Q3.1.5	1+N	-	-	-	Vigi	A	0,03	Ist.

VERIFICHE PROTEZIONI

Sovraccarico	Corto Circuito massimo	Corto Circuito minimo	Persone
SI	SI	SI	SI

PROGETTAZIONE ATI:

CALCOLI E VERIFICHE

QUADRO: [QIAI] QUADRO CENTRALE IDRICA ANTINCENDIO

LINEA: N105 TERMOCONVETTORE

CARATTERISTICHE GENERALI DELLA LINEA

P [kW]	$I_b [A]/I_{nm} [A]$	$I_{b L1} [A]$	$I_{b L2} [A]$	$I_{b L3} [A]$	cos ϕ_b	$K_{utilizzo}$	$K_{contemp.}$	η
1	5,43	0	0	5,43	0,8	1		

CAVO

Siglatura	Derivazione	tipo cond.	Lungh. [m]	Posa 64-8	$T_{emp.} [^{\circ}C]$	n° supp.	Resistività [$^{\circ}K m/W$]	Prof. di Posa [m]	ravv. dist.	altri circuiti	K secur.
L3.1.6	F+N+PE	multi	10	13	30	1		-	ravv.		1

Sezione Conduttori [mm ²] fase neutro PE	$R_{cavo} [m\Omega]$	$X_{cavo} [m\Omega]$	$R_{tot} [m\Omega]$	$X_{tot} [m\Omega]$	$\Delta V_{cavo} [%]$	$\Delta V_{tot} [%]$	$\Delta V_{max prog} [%]$
1x 2,5 1x 2,5 1x 2,5	74,08	1,09	203,27 (199,09)	30,34 (46,71)	0,34	2,79 (2,91)	4

$I_b [A]$	$I_z [A]$	$I_{cc max inizio linea} [kA]$	$I_{cc max Fine linea} [kA]$	$I_{ccmin fine linea} [kA]$	$I_{cc Terra} [kA]$
5,43	36	0,98 (0,98)	0,62 (0,62)	0,26 (0,27)	0,26 (0,27)

Designazione / Conduttore

FG16OM16-0,6/1 kV - Cca-s1b,d1,a1/Cu

INTERRUTTORE

Utenza	Interruttore	Poli	Curva Sganciatore	$I_n [A]$	$I_r [A]$	$T_r [s]$	$I_m [kA]$	$I_{sd} [kA]$
Siglatura	$T_{sd} [s]$	I_i	$I_g [xI_n - A]$	$T_g [s]$	Differenz.	Classe	$I_{\Delta n} [A]$	$T_{\Delta n} [ms]$
N105 Termoconvettore	iC40 a	1+N	C	10	10	-	0,1	0,1
Q3.1.6	1+N	-	-	-	Vigi	A	0,03	Ist.

CONTATTORE/TERMICO

Siglatura	Contattore	Un Bobina [V]	$I_n [A]$	Relè Termico	Reg. Min [A]	Reg. Max [A]
Ct3.1.6	iCT 16A Na (6A - AC7b)		16			

VERIFICHE PROTEZIONI

Sovraccarico	Corto Circuito massimo	Corto Circuito minimo	Persone
SI	SI	SI	SI

PROGETTAZIONE ATI:

CALCOLI E VERIFICHE

QUADRO: [QIAI] QUADRO CENTRALE IDRICA ANTINCENDIO

LINEA: N106 POMPA DRENAGGIO

CARATTERISTICHE GENERALI DELLA LINEA

P [kW]	$I_b [A]/I_{nm} [A]$	$I_{b L1} [A]$	$I_{b L2} [A]$	$I_{b L3} [A]$	cos φ_b	$K_{utilizzo}$	$K_{contemp.}$	η
1,1	1,98	1,98	1,98	1,98	0,8	1		1

CAVO

Siglatura	Derivazione	tipo cond.	Lungh. [m]	Posa 64-8	$T_{emp.} [^{\circ}C]$	n° supp.	Resistività [$^{\circ}K m/W$]	Prof. di Posa [m]	ravv. dist.	altri circuiti	K secur.
L3.1.7	3F+PE	multi	10	13	30	1		-	ravv.		1

Sezione Conduttori [mm ²] fase neutro PE	$R_{cavo} [m\Omega]$	$X_{cavo} [m\Omega]$	$R_{tot} [m\Omega]$	$X_{tot} [m\Omega]$	$\Delta V_{cavo} [%]$	$\Delta V_{tot} [%]$	$\Delta V_{max prog} [%]$
1x 2,5 1x 2,5	74,08	1,09	203,27 (199,09)	30,34 (46,71)	0,06	2,51 (2,63)	4

$I_b [A]$	$I_z [A]$	$I_{cc max inizio linea} [kA]$	$I_{cc max Fine linea} [kA]$	$I_{ccmin fine linea} [kA]$	$I_{cc Terra} [kA]$
1,98	32	1,91 (1,9)	1,23 (1,24)	()	0,26 (0,27)

Designazione / Conduttore

FG16OM16-0,6/1 kV - Cca-s1b,d1,a1/Cu

CONTATTORE/TERMICO

Siglatura	Contattore	Un Bobina [V]	$I_n [A]$	Relè Termico	Reg. Min [A]	Reg. Max [A]
Ct3.1.7	LC1K06		6	LR2K0308	1,8	2,6

VERIFICHE PROTEZIONI

Sovraccarico	Corto Circuito massimo	Corto Circuito minimo	Persone
SI	SI	SI	SI

CALCOLI E VERIFICHE

QUADRO: [QIAI] QUADRO CENTRALE IDRICA ANTINCENDIO

LINEA: N201 ILLUMINAZIONE LOCALE

CARATTERISTICHE GENERALI DELLA LINEA

P [kW]	$I_b [A]/I_{nm} [A]$	$I_{b L1} [A]$	$I_{b L2} [A]$	$I_{b L3} [A]$	cos ϕ_b	$K_{utilizzo}$	$K_{contemp.}$	η
0,1	0,48	0,48	0	0	0,9	1		

CAVO

Siglatura	Derivazione	tipo cond.	Lungh. [m]	Posa 64-8	$T_{emp.} [^{\circ}C]$	n° supp.	Resistività [$^{\circ}K m/W$]	Prof. di Posa [m]	ravv. dist.	altri circuiti	K secur.
L3.1.8	F+N+PE	multi	10	13	30	1		-	ravv.		1

Sezione Conduttori [mm ²] fase neutro PE	$R_{cavo} [m\Omega]$	$X_{cavo} [m\Omega]$	$R_{tot} [m\Omega]$	$X_{tot} [m\Omega]$	$\Delta V_{cavo} [%]$	$\Delta V_{tot} [%]$	$\Delta V_{max prog} [%]$
1x 2,5 1x 2,5 1x 2,5	74,08	1,09	203,27 (199,09)	30,34 (46,71)	0,03	2,48 (2,6)	4

$I_b [A]$	$I_z [A]$	$I_{cc max inizio linea} [kA]$	$I_{cc max Fine linea} [kA]$	$I_{ccmin fine linea} [kA]$	$I_{cc Terra} [kA]$
0,48	36	0,98 (0,98)	0,62 (0,62)	0,26 (0,27)	0,26 (0,27)

Designazione / Conduttore

FG16OM16-0,6/1 kV - Cca-s1b,d1,a1/Cu

INTERRUTTORE

Utenza	Interruttore	Poli	Curva Sganciatore	$I_n [A]$	$I_r [A]$	$T_r [s]$	$I_m [kA]$	$I_{sd} [kA]$
Siglatura	$T_{sd} [s]$	I_i	$I_g [xI_n - A]$	$T_g [s]$	Differenz.	Classe	$I_{\Delta n} [A]$	$T_{\Delta n} [ms]$
N201 Illuminazione locale	iC40 a	1+N	C	10	10	-	0,1	0,1
Q3.1.8	1+N	-	-	-	Vigi	A	0,03	Ist.

VERIFICHE PROTEZIONI

Sovraccarico	Corto Circuito massimo	Corto Circuito minimo	Persone
SI	SI	SI	SI

PROGETTAZIONE ATI:

CALCOLI E VERIFICHE

QUADRO: [QIAI] QUADRO CENTRALE IDRICA ANTINCENDIO

LINEA: N202 ILLUMINAZIONE SICUREZZA

CARATTERISTICHE GENERALI DELLA LINEA

P [kW]	$I_b [A]/I_{nm} [A]$	$I_{b L1} [A]$	$I_{b L2} [A]$	$I_{b L3} [A]$	$\cos \varphi_b$	$K_{utilizzo}$	$K_{contemp.}$	η
0,01	0,04	0	0,04	0	0,9	1		

CAVO

Siglatura	Derivazione	tipo cond.	Lungh. [m]	Posa 64-8	$T_{emp.} [^{\circ}C]$	n° supp.	Resistività [$^{\circ}K m/W$]	Prof. di Posa [m]	ravv. dist.	altri circuiti	K secur.
L3.1.9	F+N+PE	multi	10	13	30	1		-	ravv.		1

Sezione Conduttori [mm ²] fase neutro PE	$R_{cavo} [m\Omega]$	$X_{cavo} [m\Omega]$	$R_{tot} [m\Omega]$	$X_{tot} [m\Omega]$	$\Delta V_{cavo} [%]$	$\Delta V_{tot} [%]$	$\Delta V_{max\ prog} [%]$
1x 2,5 1x 2,5 1x 2,5	74,08	1,09	203,27 (199,09)	30,34 (46,71)	0	2,45 (2,57)	4

$I_b [A]$	$I_z [A]$	$I_{cc\ max\ inizio\ linea} [kA]$	$I_{cc\ max\ Fine\ linea} [kA]$	$I_{ccmin\ fine\ linea} [kA]$	$I_{cc\ Terra} [kA]$
0,04	36	0,98 (0,98)	0,62 (0,62)	0,26 (0,27)	0,26 (0,27)

Designazione / Conduttore

FG16OM16-0,6/1 kV - Cca-s1b,d1,a1/Cu

INTERRUTTORE

Utenza	Interruttore	Poli	Curva Sganciatore	$I_n [A]$	$I_r [A]$	$T_r [s]$	$I_m [kA]$	$I_{sd} [kA]$
Siglatura	$T_{sd} [s]$	I_i	$I_g [xI_n - A]$	$T_g [s]$	Differenz.	Classe	$I_{\Delta n} [A]$	$T_{\Delta n} [ms]$
N202 Illuminazione sicurezza	iC40 a	1+N	C	10	10	-	0,1	0,1
Q3.1.9	1+N	-	-	-	Vigi	A	0,03	Ist.

VERIFICHE PROTEZIONI

Sovraccarico	Corto Circuito massimo	Corto Circuito minimo	Persone
SI	SI	SI	SI

PROGETTAZIONE ATI:

CALCOLI E VERIFICHE

QUADRO: [QIAI] QUADRO CENTRALE IDRICA ANTINCENDIO

LINEA: N301 AUX AUSILIARI

CARATTERISTICHE GENERALI DELLA LINEA

P [kW]	$I_b [A]/I_{nm} [A]$	$I_{b L1} [A]$	$I_{b L2} [A]$	$I_{b L3} [A]$	cos ϕ_b	$K_{utilizzo}$	$K_{contemp.}$	η
0,2	1,08	0	0	1,08	0,8	1		

CAVO

Siglatura	Derivazione	tipo cond.	Lungh. [m]	Posa 64-8	$T_{emp.} [^{\circ}C]$	n° supp.	Resistività [$^{\circ}K m/W$]	Prof. di Posa [m]	ravv. dist.	altri circuiti	K secur.
L3.1.10	F+N+PE	multi	5	21	30			-	ravv.		1

Sezione Conduttori [mm ²] fase neutro PE	$R_{cavo} [m\Omega]$	$X_{cavo} [m\Omega]$	$R_{tot} [m\Omega]$	$X_{tot} [m\Omega]$	$\Delta V_{cavo} [%]$	$\Delta V_{tot} [%]$	$\Delta V_{max prog} [%]$
1x 2,5 1x 2,5 1x 2,5	37,04	0,55	166,23 (162,05)	29,79 (46,17)	0,03	2,48 (2,6)	4

$I_b [A]$	$I_z [A]$	$I_{cc max inizio linea [kA]}$	$I_{cc max Fine linea [kA]}$	$I_{ccmin fine linea [kA]}$	$I_{cc Terra [kA]}$
1,08	30	0,98 (0,98)	0,76 (0,77)	0,33 (0,33)	0,33 (0,33)

Designazione / Conduttore

FG16OM16-0,6/1 kV - Cca-s1b,d1,a1/Cu

INTERRUTTORE

Utenza	Interruttore	Poli	Curva Sganciatore	$I_n [A]$	$I_r [A]$	$T_r [s]$	$I_m [kA]$	$I_{sd} [kA]$
Siglatura	$T_{sd} [s]$	I_i	$I_g [xI_n - A]$	$T_g [s]$	Differenz.	Classe	$I_{\Delta n} [A]$	$T_{\Delta n} [ms]$
N301 Aux Ausiliari	iC40 a	1+N	C	10	10	-	0,1	0,1
Q3.1.10	1+N	-	-	-	Vigi	A	0,03	Ist.

VERIFICHE PROTEZIONI

Sovraccarico	Corto Circuito massimo	Corto Circuito minimo	Persone
SI	SI	SI	SI

PROGETTAZIONE ATI:

CALCOLI E VERIFICHE

QUADRO: [QIAI] QUADRO CENTRALE IDRICA ANTINCENDIO

LINEA: N401 RISERVA

CARATTERISTICHE GENERALI DELLA LINEA

P [kW]	$I_b [A]/I_{nm} [A]$	$I_{b L1} [A]$	$I_{b L2} [A]$	$I_{b L3} [A]$	cos φ_b	$K_{utilizzo}$	$K_{contemp.}$	η
0	0	0	0	0				

INTERRUTTORE

Utenza	Interruttore	Poli	Curva Sganciatore	$I_n [A]$	$I_r [A]$	$T_r [s]$	$I_m [kA]$	$I_{sd} [kA]$
Siglatura	$T_{sd} [s]$	I_i	$I_g [xI_n - A]$	$T_g [s]$	Differenz.	Classe	$I_{\Delta n} [A]$	$T_{\Delta n} [ms]$
N401 Riserva	iC40 a	1+N	C	10	10	-	0,1	0,1
Q3.1.11	1+N	-	-	-	Vigi	A	0,03	Ist.

CALCOLI E VERIFICHE

QUADRO: [QIAI] QUADRO CENTRALE IDRICA ANTINCENDIO

LINEA: N402 RISERVA

CARATTERISTICHE GENERALI DELLA LINEA

P [kW]	$I_b [A]/I_{nm} [A]$	$I_{b L1} [A]$	$I_{b L2} [A]$	$I_{b L3} [A]$	cos φ_b	$K_{utilizzo}$	$K_{contemp.}$	η
0	0	0	0	0				

INTERRUTTORE

Utenza	Interruttore	Poli	Curva Sganciatore	$I_n [A]$	$I_r [A]$	$T_r [s]$	$I_m [kA]$	$I_{sd} [kA]$
Siglatura	$T_{sd} [s]$	I_i	$I_g [xI_n - A]$	$T_g [s]$	Differenz.	Classe	$I_{\Delta n} [A]$	$T_{\Delta n} [ms]$
N402 Riserva	iC40 a	1+N	C	16	16	-	0,16	0,16
Q3.1.12	1+N	-	-	-	Vigi	A	0,3	Ist.

PROGETTAZIONE ATI:

CALCOLI E VERIFICHE

QUADRO: [QFI1] QUADRO FILTRO 1
LINEA: GEN SEZIONATORE GENERALE

CARATTERISTICHE GENERALI DELLA LINEA

P [kW]	$I_b [A]/I_{nm} [A]$	$I_{b L1} [A]$	$I_{b L2} [A]$	$I_{b L3} [A]$	cos φ_b	$K_{utilizzo}$	$K_{contemp.}$	η
9,76	23,14	23,14	13,28	13,58	0,84		0,67	

SEZIONATORE

Siglatura	Modello	$I_n [A]$	$U_{imp} [kV]$	$I_{cm} / I_{\Delta m} [kA]$	$I_{cw} [kA]$	Coord. interr. Monte [kA]
S1	NSXm50NA	50	8	1,28	0,90	25

CALCOLI E VERIFICHE

QUADRO: [QFI1] QUADRO FILTRO 1
LINEA: SPIE PRESENZA TENSIONE

CARATTERISTICHE GENERALI DELLA LINEA

P [kW]	$I_b [A]/I_{nm} [A]$	$I_{b L1} [A]$	$I_{b L2} [A]$	$I_{b L3} [A]$	cos φ_b	$K_{utilizzo}$	$K_{contemp.}$	η
0	0	0	0	0				

CALCOLI E VERIFICHE

QUADRO: [QF11] QUADRO FILTRO 1
LINEA: N101 VENTILATORE PRESSURIZZAZIONE

CARATTERISTICHE GENERALI DELLA LINEA

P [kW]	$I_b [A]/I_{nm} [A]$	$I_{b L1} [A]$	$I_{b L2} [A]$	$I_{b L3} [A]$	cos ϕ_b	$K_{utilizzo}$	$K_{contemp.}$	η
3	4,41	4,41	4,41	4,41	0,98	1		1

CAVO

Siglatura	Derivazione	tipo cond.	Lungh. [m]	Posa 64-8	$T_{emp.} [^{\circ}C]$	n° supp.	Resistività [$^{\circ}K m/W$]	Prof. di Posa [m]	ravv. dist.	altri circuiti	K secur.
L4.1.2	3F+PE	multi	10	13	30	1		-	ravv.		1

Sezione Conduttori [mm ²] fase neutro PE	$R_{cavo} [m\Omega]$	$X_{cavo} [m\Omega]$	$R_{tot} [m\Omega]$	$X_{tot} [m\Omega]$	$\Delta V_{cavo} [%]$	$\Delta V_{tot} [%]$	$\Delta V_{max prog} [%]$
1x 2,5 1x 2,5	74,08	1,09	302,05 (297,86)	50,91 (67,28)	0,17	2,98 (3,11)	4

$I_b [A]$	$I_z [A]$	$I_{cc max inizio linea} [kA]$	$I_{cc max Fine linea} [kA]$	$I_{ccmin fine linea} [kA]$	$I_{cc Terra} [kA]$
4,41	32	1,08 (1,08)	0,82 (0,83)	()	0,18 (0,18)

Designazione / Conduttore

FG16OM16-0,6/1 kV - Cca-s1b,d1,a1/Cu

CONTATTORE/TERMICO

Siglatura	Contattore	Un Bobina [V]	$I_n [A]$	Relè Termico	Reg. Min [A]	Reg. Max [A]
Ct4.1.2	LC1D09		9			

VERIFICHE PROTEZIONI

Sovraccarico	Corto Circuito massimo	Corto Circuito minimo	Persone
SI	SI	SI	SI

CALCOLI E VERIFICHE

QUADRO: [QF11] QUADRO FILTRO 1

LINEA: N102 PRESA TRIFASE

CARATTERISTICHE GENERALI DELLA LINEA

P [kW]	$I_b [A]/I_{nm} [A]$	$I_{b L1} [A]$	$I_{b L2} [A]$	$I_{b L3} [A]$	cos ϕ_b	$K_{utilizzo}$	$K_{contemp.}$	η
8	14,43	14,43	14,43	14,43	0,8	1		

CAVO

Siglatura	Derivazione	tipo cond.	Lungh. [m]	Posa 64-8	$T_{emp.} [^{\circ}C]$	n° supp.	Resistività [$^{\circ}K m/W$]	Prof. di Posa [m]	ravv. dist.	altri circuiti	K secur.
L4.1.3	3F+N+PE	multi	10	13	30	1		-	ravv.		1

Sezione Conduttori [mm ²]	$R_{cavo} [m\Omega]$	$X_{cavo} [m\Omega]$	$R_{tot} [m\Omega]$	$X_{tot} [m\Omega]$	$\Delta V_{cavo} [%]$	$\Delta V_{tot} [%]$	$\Delta V_{max prog} [%]$
fase neutro PE 1x 2,5 1x 2,5 1x 2,5	74,08	1,09	302,05 (297,86)	50,91 (67,28)	0,45	3,27 (3,39)	4

$I_b [A]$	$I_z [A]$	$I_{cc max inizio linea} [kA]$	$I_{cc max Fine linea} [kA]$	$I_{ccmin fine linea} [kA]$	$I_{cc Terra} [kA]$
14,43	32	1,08 (1,08)	0,82 (0,83)	0,18 (0,18)	0,18 (0,18)

Designazione / Conduttore

FG16OM16-0,6/1 kV - Cca-s1b,d1,a1/Cu

INTERRUTTORE

Utenza	Interruttore	Poli	Curva Sganciatore	$I_n [A]$	$I_r [A]$	$T_r [s]$	$I_m [kA]$	$I_{sd} [kA]$
Siglatura	$T_{sd} [s]$	I_i	$I_g [xI_n - A]$	$T_g [s]$	Differenz.	Classe	$I_{\Delta n} [A]$	$T_{\Delta n} [ms]$
N102 Presa trifase	iC40 a	3+N	C	16	16	-	0,16	0,16
Q4.1.3	3+N	-	-	-	Vigi	A	0,03	Ist.

VERIFICHE PROTEZIONI

Sovraccarico	Corto Circuito massimo	Corto Circuito minimo	Persone
SI	SI	SI	SI

PROGETTAZIONE ATI:

CALCOLI E VERIFICHE

QUADRO: [QF11] QUADRO FILTRO 1

LINEA: N103 PRESA MONOFASE

CARATTERISTICHE GENERALI DELLA LINEA

P [kW]	$I_b [A]/I_{nm} [A]$	$I_{b L1} [A]$	$I_{b L2} [A]$	$I_{b L3} [A]$	cos φ_b	$K_{utilizzo}$	$K_{contemp.}$	η
2,5	13,58	13,58	0	0	0,8	1		

CAVO

Siglatura	Derivazione	tipo cond.	Lungh. [m]	Posa 64-8	$T_{emp.} [^{\circ}C]$	n° supp.	Resistività [$^{\circ}K m/W$]	Prof. di Posa [m]	ravv. dist.	altri circuiti	K secur.
L4.1.4	F+N+PE	multi	10	13	30	1		-	ravv.		1

Sezione Conduttori [mm ²]	$R_{cavo} [m\Omega]$	$X_{cavo} [m\Omega]$	$R_{tot} [m\Omega]$	$X_{tot} [m\Omega]$	$\Delta V_{cavo} [%]$	$\Delta V_{tot} [%]$	$\Delta V_{max prog} [%]$
fase neutro PE 1x 2,5 1x 2,5 1x 2,5	74,08	1,09	302,05 (297,86)	50,91 (67,28)	0,86	3,68 (3,8)	4

$I_b [A]$	$I_z [A]$	$I_{cc max inizio linea} [kA]$	$I_{cc max Fine linea} [kA]$	$I_{ccmin fine linea} [kA]$	$I_{cc Terra} [kA]$
13,58	36	0,55 (0,55)	0,41 (0,42)	0,18 (0,18)	0,18 (0,18)

Designazione / Conduttore

FG16OM16-0,6/1 kV - Cca-s1b,d1,a1/Cu

INTERRUTTORE

Utenza	Interruttore	Poli	Curva Sganciatore	$I_n [A]$	$I_r [A]$	$T_r [s]$	$I_m [kA]$	$I_{sd} [kA]$
Siglatura	$T_{sd} [s]$	I_i	$I_g [xI_n - A]$	$T_g [s]$	Differenz.	Classe	$I_{\Delta n} [A]$	$T_{\Delta n} [ms]$
N103 Presa monofase	iC40 a	1+N	C	16	16	-	0,16	0,16
Q4.1.4	1+N	-	-	-	Vigi	A	0,03	Ist.

VERIFICHE PROTEZIONI

Sovraccarico	Corto Circuito massimo	Corto Circuito minimo	Persone
SI	SI	SI	SI

PROGETTAZIONE ATI:

CALCOLI E VERIFICHE

QUADRO: [QF11] QUADRO FILTRO 1
LINEA: N201 ILLUMINAZIONE FILTRO

CARATTERISTICHE GENERALI DELLA LINEA

P [kW]	$I_b [A]/I_{nm} [A]$	$I_{b L1} [A]$	$I_{b L2} [A]$	$I_{b L3} [A]$	cos ϕ_b	$K_{utilizzo}$	$K_{contemp.}$	η
0,03	0,14	0	0,14	0	0,9	1		

CAVO

Siglatura	Derivazione	tipo cond.	Lungh. [m]	Posa 64-8	$T_{emp.} [^{\circ}C]$	n° supp.	Resistività [$^{\circ}K m/W$]	Prof. di Posa [m]	ravv. dist.	altri circuiti	K secur.
L4.1.5	F+N+PE	multi	10	13	30	1		-	ravv.		1

Sezione Conduttori [mm ²]	$R_{cavo} [m\Omega]$	$X_{cavo} [m\Omega]$	$R_{tot} [m\Omega]$	$X_{tot} [m\Omega]$	$\Delta V_{cavo} [%]$	$\Delta V_{tot} [%]$	$\Delta V_{max prog} [%]$
fase neutro PE 1x 2,5 1x 2,5 1x 2,5	74,08	1,09	302,05 (297,86)	50,91 (67,28)	0,01	2,82 (2,95)	4

$I_b [A]$	$I_z [A]$	$I_{cc max inizio linea} [kA]$	$I_{cc max Fine linea} [kA]$	$I_{ccmin fine linea} [kA]$	$I_{cc Terra} [kA]$
0,14	36	0,55 (0,55)	0,41 (0,42)	0,18 (0,18)	0,18 (0,18)

Designazione / Conduttore

FG16OM16-0,6/1 kV - Cca-s1b,d1,a1/Cu

INTERRUTTORE

Utenza	Interruttore	Poli	Curva Sganciatore	$I_n [A]$	$I_r [A]$	$T_r [s]$	$I_m [kA]$	$I_{sd} [kA]$
Siglatura	$T_{sd} [s]$	I_i	$I_g [xI_n - A]$	$T_g [s]$	Differenz.	Classe	$I_{\Delta n} [A]$	$T_{\Delta n} [ms]$
N201 Illuminazione filtro	iC40 a	1+N	C	10	10	-	0,1	0,1
Q4.1.5	1+N	-	-	-	Vigi	A	0,03	Ist.

VERIFICHE PROTEZIONI

Sovraccarico	Corto Circuito massimo	Corto Circuito minimo	Persone
SI	SI	SI	SI

PROGETTAZIONE ATI:

CALCOLI E VERIFICHE

QUADRO: [QF11] QUADRO FILTRO 1

LINEA: N202 ILLUMINAZIONE CUNICOLO OVEST

CARATTERISTICHE GENERALI DELLA LINEA

P [kW]	$I_b [A]/I_{nm} [A]$	$I_{b L1} [A]$	$I_{b L2} [A]$	$I_{b L3} [A]$	cos ϕ_b	$K_{utilizzo}$	$K_{contemp.}$	η
0,35	1,69	0	0	1,69	0,9	1		

CAVO

Siglatura	Derivazione	tipo cond.	Lungh. [m]	Posa 64-8	$T_{emp.} [^{\circ}C]$	n° supp.	Resistività [$^{\circ}K m/W$]	Prof. di Posa [m]	ravv. dist.	altri circuiti	K secur.
L4.1.6	F+N+PE	multi	110	13	30	1		-	ravv.		1

Sezione Conduttori [mm ²]			$R_{cavo} [m\Omega]$	$X_{cavo} [m\Omega]$	$R_{tot} [m\Omega]$	$X_{tot} [m\Omega]$	$\Delta V_{cavo} [%]$	$\Delta V_{tot} [%]$	$\Delta V_{max prog} [%]$
fase	neutro	PE							
1x 4	1x 4	1x 4	509,3	11,11	737,27 (733,08)	60,93 (77,3)	0,83	3,65 (3,77)	4

$I_b [A]$	$I_z [A]$	$I_{cc max inizio linea} [kA]$	$I_{cc max Fine linea} [kA]$	$I_{ccmin fine linea} [kA]$	$I_{cc Terra} [kA]$
1,69	49	0,55 (0,55)	0,17 (0,17)	0,07 (0,07)	0,07 (0,07)

Designazione / Conduttore
FG16OM16-0,6/1 kV - Cca-s1b,d1,a1/Cu

INTERRUTTORE

Utenza	Interruttore	Poli	Curva Sganciatore	$I_n [A]$	$I_r [A]$	$T_r [s]$	$I_m [kA]$	$I_{sd} [kA]$
Siglatura	$T_{sd} [s]$	I_i	$I_g [xI_n - A]$	$T_g [s]$	Differenz.	Classe	$I_{\Delta n} [A]$	$T_{\Delta n} [ms]$
N202 Illuminazione cunicolo ovest	iC40 a	1+N	C	10	10	-	0,1	0,1
Q4.1.6	1+N	-	-	-	Vigi	A	0,03	Ist.

CONTATTORE/TERMICO

Siglatura	Contattore	Un Bobina [V]	$I_n [A]$	Relè Termico	Reg. Min [A]	Reg. Max [A]
Ct4.1.6	iCT 16A Na (6A - AC7b)		16			

VERIFICHE PROTEZIONI

Sovraccarico	Corto Circuito massimo	Corto Circuito minimo	Persone
SI	SI	SI	SI

PROGETTAZIONE ATI:

CALCOLI E VERIFICHE

QUADRO: [QF11] QUADRO FILTRO 1

LINEA: N203 ILLUMINAZIONE CUNICOLO EST

CARATTERISTICHE GENERALI DELLA LINEA

P [kW]	$I_b [A]/I_{nm} [A]$	$I_{b L1} [A]$	$I_{b L2} [A]$	$I_{b L3} [A]$	cos ϕ_b	$K_{utilizzo}$	$K_{contemp.}$	η
0,5	2,41	2,41	0	0	0,9	1		

CAVO

Siglatura	Derivazione	tipo cond.	Lungh. [m]	Posa 64-8	$T_{emp.} [^{\circ}C]$	n° supp.	Resistività [$^{\circ}K m/W$]	Prof. di Posa [m]	ravv. dist.	altri circuiti	K secur.
L4.1.7	F+N+PE	multi	160	13	30	1		-	ravv.		1

Sezione Conduttori [mm ²]			$R_{cavo} [m\Omega]$	$X_{cavo} [m\Omega]$	$R_{tot} [m\Omega]$	$X_{tot} [m\Omega]$	$\Delta V_{cavo} [%]$	$\Delta V_{tot} [%]$	$\Delta V_{max prog} [%]$
fase	neutro	PE							
1x 6	1x 6	1x 6	493,87	15,28	721,83 (717,65)	65,1 (81,47)	1,15	3,97 (4,09)	4,09

$I_b [A]$	$I_z [A]$	$I_{cc max inizio linea} [kA]$	$I_{cc max Fine linea} [kA]$	$I_{ccmin fine linea} [kA]$	$I_{cc Terra} [kA]$
2,41	63	0,55 (0,55)	0,17 (0,17)	0,07 (0,07)	0,07 (0,07)

Designazione / Conduttore

FG16OM16-0,6/1 kV - Cca-s1b,d1,a1/Cu

INTERRUTTORE

Utenza	Interruttore	Poli	Curva Sganciatore	$I_n [A]$	$I_r [A]$	$T_r [s]$	$I_m [kA]$	$I_{sd} [kA]$
Siglatura	$T_{sd} [s]$	I_i	$I_g [xI_n - A]$	$T_g [s]$	Differenz.	Classe	$I_{\Delta n} [A]$	$T_{\Delta n} [ms]$
N203 Illuminazione cunicolo est	iC40 a	1+N	C	10	10	-	0,1	0,1
Q4.1.7	1+N	-	-	-	Vigi	A	0,03	Ist.

CONTATTORE/TERMICO

Siglatura	Contattore	Un Bobina [V]	$I_n [A]$	Relè Termico	Reg. Min [A]	Reg. Max [A]
Ct4.1.7	iCT 16A Na (6A - AC7b)		16			

VERIFICHE PROTEZIONI

Sovraccarico	Corto Circuito massimo	Corto Circuito minimo	Persone
SI	SI	SI	SI

PROGETTAZIONE ATI:

CALCOLI E VERIFICHE

QUADRO: [QF11] QUADRO FILTRO 1

LINEA: N301 AUX AUSILIARI

CARATTERISTICHE GENERALI DELLA LINEA

P [kW]	$I_b [A]/I_{nm} [A]$	$I_{b L1} [A]$	$I_{b L2} [A]$	$I_{b L3} [A]$	cos ϕ_b	$K_{utilizzo}$	$K_{contemp.}$	η
0,2	1,08	0	1,08	0	0,8	1		

CAVO

Siglatura	Derivazione	tipo cond.	Lungh. [m]	Posa 64-8	$T_{emp.} [^{\circ}C]$	n° supp.	Resistività [$^{\circ}K m/W$]	Prof. di Posa [m]	ravv. dist.	altri circuiti	K secur.
L4.1.8	F+N+PE	multi	5	21	30			-	ravv.		1

Sezione Conduttori [mm ²]	$R_{cavo} [m\Omega]$	$X_{cavo} [m\Omega]$	$R_{tot} [m\Omega]$	$X_{tot} [m\Omega]$	$\Delta V_{cavo} [%]$	$\Delta V_{tot} [%]$	$\Delta V_{max prog} [%]$
fase neutro PE 1x 2,5 1x 2,5 1x 2,5	37,04	0,55	265,01 (260,82)	50,36 (66,74)	0,03	2,85 (2,97)	4

$I_b [A]$	$I_z [A]$	$I_{cc max inizio linea} [kA]$	$I_{cc max Fine linea} [kA]$	$I_{ccmin fine linea} [kA]$	$I_{cc Terra} [kA]$
1,08	30	0,55 (0,55)	0,47 (0,47)	0,2 (0,2)	0,2 (0,2)

Designazione / Conduttore

FG16OM16-0,6/1 kV - Cca-s1b,d1,a1/Cu

INTERRUTTORE

Utenza	Interruttore	Poli	Curva Sganciatore	$I_n [A]$	$I_r [A]$	$T_r [s]$	$I_m [kA]$	$I_{sd} [kA]$
Siglatura	$T_{sd} [s]$	I_i	$I_g [xI_n - A]$	$T_g [s]$	Differenz.	Classe	$I_{\Delta n} [A]$	$T_{\Delta n} [ms]$
N301 Aux Ausiliari	iC40 a	1+N	C	10	10	-	0,1	0,1
Q4.1.8	1+N	-	-	-	Vigi	A	0,03	Ist.

VERIFICHE PROTEZIONI

Sovraccarico	Corto Circuito massimo	Corto Circuito minimo	Persone
SI	SI	SI	SI

PROGETTAZIONE ATI:

CALCOLI E VERIFICHE

QUADRO: [QF11] QUADRO FILTRO 1

LINEA: N401 RISERVA

CARATTERISTICHE GENERALI DELLA LINEA

P [kW]	$I_b [A]/I_{nm} [A]$	$I_{b L1} [A]$	$I_{b L2} [A]$	$I_{b L3} [A]$	cos φ_b	$K_{utilizzo}$	$K_{contemp.}$	η
0	0	0	0	0				

INTERRUTTORE

Utenza	Interruttore	Poli	Curva Sganciatore	$I_n [A]$	$I_r [A]$	$T_r [s]$	$I_m [kA]$	$I_{sd} [kA]$
Siglatura	$T_{sd} [s]$	I_i	$I_g [xI_n - A]$	$T_g [s]$	Differenz.	Classe	$I_{\Delta n} [A]$	$T_{\Delta n} [ms]$
N401 Riserva	iC40 a	1+N	C	10	10	-	0,1	0,1
Q4.1.9	1+N	-	-	-	Vigi	A	0,03	Ist.

CALCOLI E VERIFICHE

QUADRO: [QF11] QUADRO FILTRO 1

LINEA: N402 RISERVA

CARATTERISTICHE GENERALI DELLA LINEA

P [kW]	$I_b [A]/I_{nm} [A]$	$I_{b L1} [A]$	$I_{b L2} [A]$	$I_{b L3} [A]$	cos φ_b	$K_{utilizzo}$	$K_{contemp.}$	η
0	0	0	0	0				

INTERRUTTORE

Utenza	Interruttore	Poli	Curva Sganciatore	$I_n [A]$	$I_r [A]$	$T_r [s]$	$I_m [kA]$	$I_{sd} [kA]$
Siglatura	$T_{sd} [s]$	I_i	$I_g [xI_n - A]$	$T_g [s]$	Differenz.	Classe	$I_{\Delta n} [A]$	$T_{\Delta n} [ms]$
N402 Riserva	iC40 a	1+N	C	16	16	-	0,16	0,16
Q4.1.10	1+N	-	-	-	Vigi	A	0,3	Ist.

PROGETTAZIONE ATI:

CALCOLI E VERIFICHE

QUADRO: [QFI2] QUADRO FILTRO 2

LINEA: GEN SEZIONATORE GENERALE

CARATTERISTICHE GENERALI DELLA LINEA

P [kW]	$I_b [A]/I_{nm} [A]$	$I_{b L1} [A]$	$I_{b L2} [A]$	$I_{b L3} [A]$	cos φ_b	$K_{utilizzo}$	$K_{contemp.}$	η
9,83	22,98	22,98	13,28	14,07	0,84		0,67	

SEZIONATORE

Siglatura	Modello	$I_n [A]$	$U_{imp} [kV]$	$I_{cm} / I_{\Delta m} [kA]$	$I_{cw} [kA]$	Coordin. interr. Monte [kA]
S1	NSXm50NA	50	8	1,28	0,90	25

CALCOLI E VERIFICHE

QUADRO: [QFI2] QUADRO FILTRO 2

LINEA: SPIE PRESENZA TENSIONE

CARATTERISTICHE GENERALI DELLA LINEA

P [kW]	$I_b [A]/I_{nm} [A]$	$I_{b L1} [A]$	$I_{b L2} [A]$	$I_{b L3} [A]$	cos φ_b	$K_{utilizzo}$	$K_{contemp.}$	η
0	0	0	0	0				

CALCOLI E VERIFICHE

QUADRO: [QFI2] QUADRO FILTRO 2

LINEA: N101 VENTILATORE PRESSURIZZAZIONE

CARATTERISTICHE GENERALI DELLA LINEA

P [kW]	$I_b [A]/I_{nm} [A]$	$I_{b L1} [A]$	$I_{b L2} [A]$	$I_{b L3} [A]$	cos ϕ_b	$K_{utilizzo}$	$K_{contemp.}$	η
3	4,41	4,41	4,41	4,41	0,98	1		1

CAVO

Siglatura	Derivazione	tipo cond.	Lungh. [m]	Posa 64-8	$T_{emp.} [^{\circ}C]$	n° supp.	Resistività [$^{\circ}K m/W$]	Prof. di Posa [m]	ravv. dist.	altri circuiti	K secur.
L5.1.2	3F+PE	multi	10	13	30	1		-	ravv.		1

Sezione Conduttori [mm ²] fase neutro PE	$R_{cavo} [m\Omega]$	$X_{cavo} [m\Omega]$	$R_{tot} [m\Omega]$	$X_{tot} [m\Omega]$	$\Delta V_{cavo} [%]$	$\Delta V_{tot} [%]$	$\Delta V_{max prog} [%]$
1x 2,5 1x 2,5	74,08	1,09	302,05 (297,86)	73,26 (89,63)	0,17	3,23 (3,36)	4

$I_b [A]$	$I_z [A]$	$I_{cc max inizio linea} [kA]$	$I_{cc max Fine linea} [kA]$	$I_{ccmin fine linea} [kA]$	$I_{cc Terra} [kA]$
4,41	32	1,06 (1,05)	0,81 (0,81)	()	0,13 (0,13)

Designazione / Conduttore

FG16OM16-0,6/1 kV - Cca-s1b,d1,a1/Cu

CONTATTORE/TERMICO

Siglatura	Contattore	Un Bobina [V]	$I_n [A]$	Relè Termico	Reg. Min [A]	Reg. Max [A]
Ct5.1.2	LC1D09		9			

VERIFICHE PROTEZIONI

Sovraccarico	Corto Circuito massimo	Corto Circuito minimo	Persone
SI	SI	SI	SI

CALCOLI E VERIFICHE

QUADRO: [QFI2] QUADRO FILTRO 2

LINEA: N102 PRESA TRIFASE

CARATTERISTICHE GENERALI DELLA LINEA

P [kW]	$I_b [A]/I_{nm} [A]$	$I_{b L1} [A]$	$I_{b L2} [A]$	$I_{b L3} [A]$	cos ϕ_b	$K_{utilizzo}$	$K_{contemp.}$	η
8	14,43	14,43	14,43	14,43	0,8	1		

CAVO

Siglatura	Derivazione	tipo cond.	Lungh. [m]	Posa 64-8	$T_{emp.} [^{\circ}C]$	n° supp.	Resistività [$^{\circ}K m/W$]	Prof. di Posa [m]	ravv. dist.	altri circuiti	K secur.
L5.1.3	3F+N+PE	multi	10	13	30	1		-	ravv.		1

Sezione Conduttori [mm ²]	$R_{cavo} [m\Omega]$	$X_{cavo} [m\Omega]$	$R_{tot} [m\Omega]$	$X_{tot} [m\Omega]$	$\Delta V_{cavo} [%]$	$\Delta V_{tot} [%]$	$\Delta V_{max prog} [%]$
fase neutro PE 1x 2,5 1x 2,5 1x 2,5	74,08	1,09	302,05 (297,86)	73,26 (89,63)	0,45	3,52 (3,65)	4

$I_b [A]$	$I_z [A]$	$I_{cc max inizio linea} [kA]$	$I_{cc max Fine linea} [kA]$	$I_{ccmin fine linea} [kA]$	$I_{cc Terra} [kA]$
14,43	32	1,06 (1,05)	0,81 (0,81)	0,13 (0,13)	0,13 (0,13)

Designazione / Conduttore

FG16OM16-0,6/1 kV - Cca-s1b,d1,a1/Cu

INTERRUTTORE

Utenza	Interruttore	Poli	Curva Sganciatore	$I_n [A]$	$I_r [A]$	$T_r [s]$	$I_m [kA]$	$I_{sd} [kA]$
Siglatura	$T_{sd} [s]$	I_i	$I_g [xI_n - A]$	$T_g [s]$	Differenz.	Classe	$I_{\Delta n} [A]$	$T_{\Delta n} [ms]$
N102 Presa trifase	iC40 a	3+N	C	16	16	-	0,16	0,16
Q5.1.3	3+N	-	-	-	Vigi	A	0,03	Ist.

VERIFICHE PROTEZIONI

Sovraccarico	Corto Circuito massimo	Corto Circuito minimo	Persone
SI	SI	SI	SI

PROGETTAZIONE ATI:

CALCOLI E VERIFICHE

QUADRO: [QFI2] QUADRO FILTRO 2

LINEA: N103 PRESA MONOFASE

CARATTERISTICHE GENERALI DELLA LINEA

P [kW]	$I_b [A]/I_{nm} [A]$	$I_{b L1} [A]$	$I_{b L2} [A]$	$I_{b L3} [A]$	cos ϕ_b	$K_{utilizzo}$	$K_{contemp.}$	η
2,5	13,58	13,58	0	0	0,8	1		

CAVO

Siglatura	Derivazione	tipo cond.	Lungh. [m]	Posa 64-8	$T_{emp.} [^{\circ}C]$	n° supp.	Resistività [$^{\circ}K m/W$]	Prof. di Posa [m]	ravv. dist.	altri circuiti	K secur.
L5.1.4	F+N+PE	multi	10	13	30	1		-	ravv.		1

Sezione Conduttori [mm ²]			$R_{cavo} [m\Omega]$	$X_{cavo} [m\Omega]$	$R_{tot} [m\Omega]$	$X_{tot} [m\Omega]$	$\Delta V_{cavo} [%]$	$\Delta V_{tot} [%]$	$\Delta V_{max prog} [%]$
fase	neutro	PE							
1x 4	1x 4	1x 4	46,3	1,01	274,27 (270,08)	73,18 (89,55)	0,54	3,61 (3,73)	4

$I_b [A]$	$I_z [A]$	$I_{cc max inizio linea} [kA]$	$I_{cc max Fine linea} [kA]$	$I_{ccmin fine linea} [kA]$	$I_{cc Terra} [kA]$
13,58	49	0,37 (0,37)	0,32 (0,32)	0,14 (0,14)	0,14 (0,14)

Designazione / Conduttore

FG16OM16-0,6/1 kV - Cca-s1b,d1,a1/Cu

INTERRUTTORE

Utenza	Interruttore	Poli	Curva Sganciatore	$I_n [A]$	$I_r [A]$	$T_r [s]$	$I_m [kA]$	$I_{sd} [kA]$
Siglatura	$T_{sd} [s]$	I_i	$I_g [xI_n - A]$	$T_g [s]$	Differenz.	Classe	$I_{\Delta n} [A]$	$T_{\Delta n} [ms]$
N103 Presa monofase	iC40 a	1+N	C	16	16	-	0,16	0,16
Q5.1.4	1+N	-	-	-	Vigi	A	0,03	Ist.

VERIFICHE PROTEZIONI

Sovraccarico	Corto Circuito massimo	Corto Circuito minimo	Persone
SI	SI	SI	SI

PROGETTAZIONE ATI:

CALCOLI E VERIFICHE

QUADRO: [QFI2] QUADRO FILTRO 2

LINEA: N201 ILLUMINAZIONE FILTRO

CARATTERISTICHE GENERALI DELLA LINEA

P [kW]	$I_b [A]/I_{nm} [A]$	$I_{b L1} [A]$	$I_{b L2} [A]$	$I_{b L3} [A]$	cos φ_b	$K_{utilizzo}$	$K_{contemp.}$	η
0,03	0,14	0	0,14	0	0,9	1		

CAVO

Siglatura	Derivazione	tipo cond.	Lungh. [m]	Posa 64-8	$T_{emp.} [^{\circ}C]$	n° supp.	Resistività [$^{\circ}K m/W$]	Prof. di Posa [m]	ravv. dist.	altri circuiti	K secur.
L5.1.5	F+N+PE	multi	10	13	30	1		-	ravv.		1

Sezione Conduttori [mm ²]	$R_{cavo} [m\Omega]$	$X_{cavo} [m\Omega]$	$R_{tot} [m\Omega]$	$X_{tot} [m\Omega]$	$\Delta V_{cavo} [%]$	$\Delta V_{tot} [%]$	$\Delta V_{max prog} [%]$
fase neutro PE 1x 2,5 1x 2,5 1x 2,5	74,08	1,09	302,05 (297,86)	73,26 (89,63)	0,01	3,07 (3,2)	4

$I_b [A]$	$I_z [A]$	$I_{cc max inizio linea} [kA]$	$I_{cc max Fine linea} [kA]$	$I_{ccmin fine linea} [kA]$	$I_{cc Terra} [kA]$
0,14	36	0,37 (0,37)	0,3 (0,3)	0,13 (0,13)	0,13 (0,13)

Designazione / Conduttore

FG16OM16-0,6/1 kV - Cca-s1b,d1,a1/Cu

INTERRUTTORE

Utenza	Interruttore	Poli	Curva Sganciatore	$I_n [A]$	$I_r [A]$	$T_r [s]$	$I_m [kA]$	$I_{sd} [kA]$
Siglatura	$T_{sd} [s]$	I_i	$I_g [xI_n - A]$	$T_g [s]$	Differenz.	Classe	$I_{\Delta n} [A]$	$T_{\Delta n} [ms]$
N201 Illuminazione filtro	iC40 a	1+N	C	10	10	-	0,1	0,1
Q5.1.5	1+N	-	-	-	Vigi	A	0,03	Ist.

VERIFICHE PROTEZIONI

Sovraccarico	Corto Circuito massimo	Corto Circuito minimo	Persone
SI	SI	SI	SI

PROGETTAZIONE ATI:

CALCOLI E VERIFICHE

QUADRO: [QFI2] QUADRO FILTRO 2

LINEA: N202 ILLUMINAZIONE CUNICOLO OVEST

CARATTERISTICHE GENERALI DELLA LINEA

P [kW]	$I_b [A]/I_{nm} [A]$	$I_{b L1} [A]$	$I_{b L2} [A]$	$I_{b L3} [A]$	cos ϕ_b	$K_{utilizzo}$	$K_{contemp.}$	η
0,5	2,41	0	0	2,41	0,9	1		

CAVO

Siglatura	Derivazione	tipo cond.	Lungh. [m]	Posa 64-8	$T_{emp.}$ [°C]	n° supp.	Resistività [°K m/W]	Prof. di Posa [m]	ravv. dist.	altri circuiti	K secur.
L5.1.6	F+N+PE	multi	160	13	30	1		-	ravv.		1

Sezione Conduttori [mm ²]	R_{cavo} [mΩ]	X_{cavo} [mΩ]	R_{tot} [mΩ]	X_{tot} [mΩ]	ΔV_{cavo} [%]	ΔV_{tot} [%]	$\Delta V_{max prog}$ [%]
fase neutro PE							
1x 6 1x 6 1x 6	493,87	15,28	721,83 (717,65)	87,45 (103,82)	1,15	4,22 (4,34)	4,5

$I_b [A]$	$I_z [A]$	$I_{cc max inizio linea} [kA]$	$I_{cc max Fine linea} [kA]$	$I_{ccmin fine linea} [kA]$	$I_{cc Terra} [kA]$
2,41	63	0,37 (0,37)	0,15 (0,15)	0,06 (0,06)	0,06 (0,06)

Designazione / Conduttore

FG16OM16-0,6/1 kV - Cca-s1b,d1,a1/Cu

INTERRUTTORE

Utenza	Interruttore	Poli	Curva Sganciatore	$I_n [A]$	$I_r [A]$	$T_r [s]$	$I_m [kA]$	$I_{sd} [kA]$
Siglatura	$T_{sd} [s]$	I_i	$I_g [xI_n - A]$	$T_g [s]$	Differenz.	Classe	$I_{\Delta n} [A]$	$T_{\Delta n} [ms]$
N202 Illuminazione cunicolo ovest	iC40 a	1+N	C	10	10	-	0,1	0,1
Q5.1.6	1+N	-	-	-	Vigi	A	0,03	Ist.

CONTATTORE/TERMICO

Siglatura	Contattore	Un Bobina [V]	$I_n [A]$	Relè Termico	Reg. Min [A]	Reg. Max [A]
Ct5.1.6	iCT 16A Na (6A - AC7b)		16			

VERIFICHE PROTEZIONI

Sovraccarico	Corto Circuito massimo	Corto Circuito minimo	Persone
SI	SI	SI	SI

PROGETTAZIONE ATI:

CALCOLI E VERIFICHE

QUADRO: [QFI2] QUADRO FILTRO 2

LINEA: N203 ILLUMINAZIONE CUNICOLO EST

CARATTERISTICHE GENERALI DELLA LINEA

P [kW]	$I_b [A]/I_{nm} [A]$	$I_{b L1} [A]$	$I_{b L2} [A]$	$I_{b L3} [A]$	cos ϕ_b	$K_{utilizzo}$	$K_{contemp.}$	η
0,45	2,17	2,17	0	0	0,9	1		

CAVO

Siglatura	Derivazione	tipo cond.	Lungh. [m]	Posa 64-8	$T_{emp.} [^{\circ}C]$	n° supp.	Resistività [$^{\circ}K m/W$]	Prof. di Posa [m]	ravv. dist.	altri circuiti	K secur.
L5.1.7	F+N+PE	multi	135	13	30	1		-	ravv.		1

Sezione Conduttori [mm ²]			$R_{cavo} [m\Omega]$	$X_{cavo} [m\Omega]$	$R_{tot} [m\Omega]$	$X_{tot} [m\Omega]$	$\Delta V_{cavo} [%]$	$\Delta V_{tot} [%]$	$\Delta V_{max prog} [%]$
fase	neutro	PE							
1x 6	1x 6	1x 6	416,7	12,89	644,67 (640,48)	85,06 (101,44)	0,87	3,94 (4,07)	4,09

$I_b [A]$	$I_z [A]$	$I_{cc max inizio linea} [kA]$	$I_{cc max Fine linea} [kA]$	$I_{ccmin fine linea} [kA]$	$I_{cc Terra} [kA]$
2,17	63	0,37 (0,37)	0,16 (0,16)	0,07 (0,07)	0,07 (0,07)

Designazione / Conduttore

FG16OM16-0,6/1 kV - Cca-s1b,d1,a1/Cu

INTERRUTTORE

Utenza	Interruttore	Poli	Curva Sganciatore	$I_n [A]$	$I_r [A]$	$T_r [s]$	$I_m [kA]$	$I_{sd} [kA]$
Siglatura	$T_{sd} [s]$	I_i	$I_g [xI_n - A]$	$T_g [s]$	Differenz.	Classe	$I_{\Delta n} [A]$	$T_{\Delta n} [ms]$
N203 Illuminazione cunicolo est	iC40 a	1+N	C	10	10	-	0,1	0,1
Q5.1.7	1+N	-	-	-	Vigi	A	0,03	Ist.

CONTATTORE/TERMICO

Siglatura	Contattore	Un Bobina [V]	$I_n [A]$	Relè Termico	Reg. Min [A]	Reg. Max [A]
Ct5.1.7	iCT 16A Na (6A - AC7b)		16			

VERIFICHE PROTEZIONI

Sovraccarico	Corto Circuito massimo	Corto Circuito minimo	Persone
SI	SI	SI	SI

PROGETTAZIONE ATI:

CALCOLI E VERIFICHE

QUADRO: [QFI2] QUADRO FILTRO 2

LINEA: N301 AUX AUSILIARI

CARATTERISTICHE GENERALI DELLA LINEA

P [kW]	$I_b [A]/I_{nm} [A]$	$I_{b L1} [A]$	$I_{b L2} [A]$	$I_{b L3} [A]$	cos φ_b	$K_{utilizzo}$	$K_{contemp.}$	η
0,2	1,08	0	1,08	0	0,8	1		

CAVO

Siglatura	Derivazione	tipo cond.	Lungh. [m]	Posa 64-8	$T_{emp.} [^{\circ}C]$	n° supp.	Resistività [$^{\circ}K m/W$]	Prof. di Posa [m]	ravv. dist.	altri circuiti	K secur.
L5.1.8	F+N+PE	multi	5	21	30			-	ravv.		1

Sezione Conduttori [mm ²]	$R_{cavo} [m\Omega]$	$X_{cavo} [m\Omega]$	$R_{tot} [m\Omega]$	$X_{tot} [m\Omega]$	$\Delta V_{cavo} [%]$	$\Delta V_{tot} [%]$	$\Delta V_{max prog} [%]$
fase neutro PE 1x 2,5 1x 2,5 1x 2,5	37,04	0,55	265,01 (260,82)	72,71 (89,09)	0,03	3,1 (3,22)	4

$I_b [A]$	$I_z [A]$	$I_{cc max inizio linea} [kA]$	$I_{cc max Fine linea} [kA]$	$I_{ccmin fine linea} [kA]$	$I_{cc Terra} [kA]$
1,08	30	0,37 (0,37)	0,33 (0,33)	0,14 (0,14)	0,14 (0,14)

Designazione / Conduttore

FG16OM16-0,6/1 kV - Cca-s1b,d1,a1/Cu

INTERRUTTORE

Utenza	Interruttore	Poli	Curva Sganciatore	$I_n [A]$	$I_r [A]$	$T_r [s]$	$I_m [kA]$	$I_{sd} [kA]$
Siglatura	$T_{sd} [s]$	I_i	$I_g [xI_n - A]$	$T_g [s]$	Differenz.	Classe	$I_{\Delta n} [A]$	$T_{\Delta n} [ms]$
N301 Aux Ausiliari	iC40 a	1+N	C	10	10	-	0,1	0,1
Q5.1.8	1+N	-	-	-	Vigi	A	0,03	Ist.

VERIFICHE PROTEZIONI

Sovraccarico	Corto Circuito massimo	Corto Circuito minimo	Persone
SI	SI	SI	SI

PROGETTAZIONE ATI:

CALCOLI E VERIFICHE

QUADRO: [QFI2] QUADRO FILTRO 2

LINEA: N401 RISERVA

CARATTERISTICHE GENERALI DELLA LINEA

P [kW]	$I_b [A]/I_{nm} [A]$	$I_{b L1} [A]$	$I_{b L2} [A]$	$I_{b L3} [A]$	cos φ_b	$K_{utilizzo}$	$K_{contemp.}$	η
0	0	0	0	0				

INTERRUTTORE

Utenza	Interruttore	Poli	Curva Sganciatore	$I_n [A]$	$I_r [A]$	$T_r [s]$	$I_m [kA]$	$I_{sd} [kA]$
Siglatura	$T_{sd} [s]$	I_i	$I_g [xI_n - A]$	$T_g [s]$	Differenz.	Classe	$I_{\Delta n} [A]$	$T_{\Delta n} [ms]$
N401 Riserva	iC40 a	1+N	C	10	10	-	0,1	0,1
Q5.1.9	1+N	-	-	-	Vigi	A	0,03	Ist.

CALCOLI E VERIFICHE

QUADRO: [QFI2] QUADRO FILTRO 2

LINEA: N402 RISERVA

CARATTERISTICHE GENERALI DELLA LINEA

P [kW]	$I_b [A]/I_{nm} [A]$	$I_{b L1} [A]$	$I_{b L2} [A]$	$I_{b L3} [A]$	cos φ_b	$K_{utilizzo}$	$K_{contemp.}$	η
0	0	0	0	0				

INTERRUTTORE

Utenza	Interruttore	Poli	Curva Sganciatore	$I_n [A]$	$I_r [A]$	$T_r [s]$	$I_m [kA]$	$I_{sd} [kA]$
Siglatura	$T_{sd} [s]$	I_i	$I_g [xI_n - A]$	$T_g [s]$	Differenz.	Classe	$I_{\Delta n} [A]$	$T_{\Delta n} [ms]$
N402 Riserva	iC40 a	1+N	C	16	16	-	0,16	0,16
Q5.1.10	1+N	-	-	-	Vigi	A	0,3	Ist.

PROGETTAZIONE ATI:

CALCOLI E VERIFICHE

QUADRO: [QSCA] QUADRO SERVIZI DI CABINA

LINEA: GEN SEZIONATORE GENERALE

CARATTERISTICHE GENERALI DELLA LINEA

P [kW]	$I_b [A]/I_{nm} [A]$	$I_{b L1} [A]$	$I_{b L2} [A]$	$I_{b L3} [A]$	cos φ_b	$K_{utilizzo}$	$K_{contemp.}$	η
9,84	19,82	18,49	19,82	15,04	0,8		0,4	

SEZIONATORE

Siglatura	Modello	$I_n [A]$	$U_{imp} [kV]$	$I_{cm} / I_{\Delta m} [kA]$	$I_{cw} [kA]$	Coordin. interr. Monte [kA]
S1	iSW	40	6	N.D.	1,50	10

CALCOLI E VERIFICHE

QUADRO: [QSCA] QUADRO SERVIZI DI CABINA

LINEA: SPIE PRESENZA TENSIONE

CARATTERISTICHE GENERALI DELLA LINEA

P [kW]	$I_b [A]/I_{nm} [A]$	$I_{b L1} [A]$	$I_{b L2} [A]$	$I_{b L3} [A]$	cos φ_b	$K_{utilizzo}$	$K_{contemp.}$	η
0	0	0	0	0				

CALCOLI E VERIFICHE

QUADRO: [QSCA] QUADRO SERVIZI DI CABINA

LINEA: N101 PRESE TRIFASE

CARATTERISTICHE GENERALI DELLA LINEA

P [kW]	$I_b [A]/I_{nm} [A]$	$I_{b L1} [A]$	$I_{b L2} [A]$	$I_{b L3} [A]$	$\cos \varphi_b$	$K_{utilizzo}$	$K_{contemp.}$	η
8	14,43	14,43	14,43	14,43	0,8	1		

CAVO

Siglatura	Derivazione	tipo cond.	Lungh. [m]	Posa 64-8	$T_{emp.} [^{\circ}C]$	n° supp.	Resistività [$^{\circ}K m/W$]	Prof. di Posa [m]	ravv. dist.	altri circuiti	K secur.
L6.1.2	3F+N+PE	multi	10	13	30	1		-	ravv.		1

Sezione Conduttori [mm ²]	$R_{cavo} [m\Omega]$	$X_{cavo} [m\Omega]$	$R_{tot} [m\Omega]$	$X_{tot} [m\Omega]$	$\Delta V_{cavo} [%]$	$\Delta V_{tot} [%]$	$\Delta V_{max prog} [%]$
fase neutro PE 1x 2,5 1x 2,5 1x 2,5	74,08	1,09	172,41 (168,22)	28,54 (44,91)	0,45	1,62 (1,74)	4

$I_b [A]$	$I_z [A]$	$I_{cc max inizio linea} [kA]$	$I_{cc max Fine linea} [kA]$	$I_{cc min fine linea} [kA]$	$I_{cc Terra} [kA]$
14,43	32	2,48 (2,44)	1,45 (1,45)	0,31 (0,31)	0,31 (0,31)

Designazione / Conduttore

FG16OM16-0,6/1 kV - Cca-s1b,d1,a1/Cu

INTERRUTTORE

Utenza	Interruttore	Poli	Curva Sganciatore	$I_n [A]$	$I_r [A]$	$T_r [s]$	$I_m [kA]$	$I_{sd} [kA]$
Siglatura	$T_{sd} [s]$	I_i	$I_g [xI_n - A]$	$T_g [s]$	Differenz.	Classe	$I_{\Delta n} [A]$	$T_{\Delta n} [ms]$
N101 Prese trifase	iC40 a	3+N	C	16	16	-	0,16	0,16
Q6.1.2	3+N	-	-	-	Vigi	A	0,03	Ist.

VERIFICHE PROTEZIONI

Sovraccarico	Corto Circuito massimo	Corto Circuito minimo	Persone
SI	SI	SI	SI

PROGETTAZIONE ATI:

CALCOLI E VERIFICHE

QUADRO: [QSCA] QUADRO SERVIZI DI CABINA

LINEA: N102 PRESE TRIFASE

CARATTERISTICHE GENERALI DELLA LINEA

P [kW]	$I_b [A]/I_{nm} [A]$	$I_{b L1} [A]$	$I_{b L2} [A]$	$I_{b L3} [A]$	$\cos \varphi_b$	$K_{utilizzo}$	$K_{contemp.}$	η
8	14,43	14,43	14,43	14,43	0,8	1		

CAVO

Siglatura	Derivazione	tipo cond.	Lungh. [m]	Posa 64-8	$T_{emp.} [^{\circ}C]$	n° supp.	Resistività [$^{\circ}K m/W$]	Prof. di Posa [m]	ravv. dist.	altri circuiti	K secur.
L6.1.3	3F+N+PE	multi	15	13	30	1		-	ravv.		1

Sezione Conduttori [mm ²]	$R_{cavo} [m\Omega]$	$X_{cavo} [m\Omega]$	$R_{tot} [m\Omega]$	$X_{tot} [m\Omega]$	$\Delta V_{cavo} [%]$	$\Delta V_{tot} [%]$	$\Delta V_{max prog} [%]$
fase neutro PE 1x 2,5 1x 2,5 1x 2,5	111,12	1,64	209,45 (205,26)	29,08 (45,46)	0,68	1,85 (1,97)	4

$I_b [A]$	$I_z [A]$	$I_{cc max inizio linea} [kA]$	$I_{cc max Fine linea} [kA]$	$I_{ccmin fine linea} [kA]$	$I_{cc Terra} [kA]$
14,43	32	2,48 (2,44)	1,2 (1,2)	0,26 (0,26)	0,26 (0,26)

Designazione / Conduttore

FG16OM16-0,6/1 kV - Cca-s1b,d1,a1/Cu

INTERRUTTORE

Utenza	Interruttore	Poli	Curva Sganciatore	$I_n [A]$	$I_r [A]$	$T_r [s]$	$I_m [kA]$	$I_{sd} [kA]$
Siglatura	$T_{sd} [s]$	I_i	$I_g [xI_n - A]$	$T_g [s]$	Differenz.	Classe	$I_{\Delta n} [A]$	$T_{\Delta n} [ms]$
N102 Prese trifase	iC40 a	3+N	C	16	16	-	0,16	0,16
Q6.1.3	3+N	-	-	-	Vigi	A	0,03	Ist.

VERIFICHE PROTEZIONI

Sovraccarico	Corto Circuito massimo	Corto Circuito minimo	Persone
SI	SI	SI	SI

PROGETTAZIONE ATI:

CALCOLI E VERIFICHE

QUADRO: [QSCA] QUADRO SERVIZI DI CABINA

LINEA: N103 PRESE MONOFASE

CARATTERISTICHE GENERALI DELLA LINEA

P [kW]	$I_b [A]/I_{nm} [A]$	$I_{b L1} [A]$	$I_{b L2} [A]$	$I_{b L3} [A]$	cos φ_b	$K_{utilizzo}$	$K_{contemp.}$	η
2,5	13,58	13,58	0	0	0,8	1		

CAVO

Siglatura	Derivazione	tipo cond.	Lungh. [m]	Posa 64-8	$T_{emp.} [^{\circ}C]$	n° supp.	Resistività [$^{\circ}K m/W$]	Prof. di Posa [m]	ravv. dist.	altri circuiti	K secur.
L6.1.4	F+N+PE	multi	10	13	30	1		-	ravv.		1

Sezione Conduttori [mm ²] fase neutro PE	$R_{cavo} [m\Omega]$	$X_{cavo} [m\Omega]$	$R_{tot} [m\Omega]$	$X_{tot} [m\Omega]$	$\Delta V_{cavo} [%]$	$\Delta V_{tot} [%]$	$\Delta V_{max prog} [%]$
1x 2,5 1x 2,5 1x 2,5	74,08	1,09	172,41 (168,22)	28,54 (44,91)	0,86	2,03 (2,15)	4

$I_b [A]$	$I_z [A]$	$I_{cc max inizio linea} [kA]$	$I_{cc max Fine linea} [kA]$	$I_{ccmin fine linea} [kA]$	$I_{cc Terra} [kA]$
13,58	36	1,29 (1,29)	0,74 (0,74)	0,31 (0,31)	0,31 (0,31)

Designazione / Conduttore

FG16OM16-0,6/1 kV - Cca-s1b,d1,a1/Cu

INTERRUTTORE

Utenza	Interruttore	Poli	Curva Sganciatore	$I_n [A]$	$I_r [A]$	$T_r [s]$	$I_m [kA]$	$I_{sd} [kA]$
Siglatura	$T_{sd} [s]$	I_i	$I_g [xI_n - A]$	$T_g [s]$	Differenz.	Classe	$I_{\Delta n} [A]$	$T_{\Delta n} [ms]$
N103 Prese monofase	iC40 a	1+N	C	16	16	-	0,16	0,16
Q6.1.4	1+N	-	-	-	Vigi	A	0,03	Ist.

VERIFICHE PROTEZIONI

Sovraccarico	Corto Circuito massimo	Corto Circuito minimo	Persone
SI	SI	SI	SI

PROGETTAZIONE ATI:

CALCOLI E VERIFICHE

QUADRO: [QSCA] QUADRO SERVIZI DI CABINA

LINEA: N104 PRESE MONOFASE

CARATTERISTICHE GENERALI DELLA LINEA

P [kW]	$I_b [A]/I_{nm} [A]$	$I_{b L1} [A]$	$I_{b L2} [A]$	$I_{b L3} [A]$	cos φ_b	$K_{utilizzo}$	$K_{contemp.}$	η
2,5	13,58	0	13,58	0	0,8	1		

CAVO

Siglatura	Derivazione	tipo cond.	Lungh. [m]	Posa 64-8	$T_{emp.} [^{\circ}C]$	n° supp.	Resistività [$^{\circ}K m/W$]	Prof. di Posa [m]	ravv. dist.	altri circuiti	K secur.
L6.1.5	F+N+PE	multi	15	13	30	1		-	ravv.		1

Sezione Conduttori [mm ²]			$R_{cavo} [m\Omega]$	$X_{cavo} [m\Omega]$	$R_{tot} [m\Omega]$	$X_{tot} [m\Omega]$	$\Delta V_{cavo} [%]$	$\Delta V_{tot} [%]$	$\Delta V_{max prog} [%]$
fase	neutro	PE							
1x 2,5	1x 2,5	1x 2,5	111,12	1,64	209,45 (205,26)	29,08 (45,46)	1,29	2,46 (2,58)	4

$I_b [A]$	$I_z [A]$	$I_{cc max inizio linea} [kA]$	$I_{cc max Fine linea} [kA]$	$I_{cc min fine linea} [kA]$	$I_{cc Terra} [kA]$
13,58	36	1,29 (1,29)	0,6 (0,61)	0,26 (0,26)	0,26 (0,26)

Designazione / Conduttore

FG16OM16-0,6/1 kV - Cca-s1b,d1,a1/Cu

INTERRUTTORE

Utenza	Interruttore	Poli	Curva Sganciatore	$I_n [A]$	$I_r [A]$	$T_r [s]$	$I_m [kA]$	$I_{sd} [kA]$
Siglatura	$T_{sd} [s]$	I_i	$I_g [xI_n - A]$	$T_g [s]$	Differenz.	Classe	$I_{\Delta n} [A]$	$T_{\Delta n} [ms]$
N104 Prese monofase	iC40 a	1+N	C	16	16	-	0,16	0,16
Q6.1.5	1+N	-	-	-	Vigi	A	0,03	Ist.

VERIFICHE PROTEZIONI

Sovraccarico	Corto Circuito massimo	Corto Circuito minimo	Persone
SI	SI	SI	SI

PROGETTAZIONE ATI:

CALCOLI E VERIFICHE

QUADRO: [QSCA] QUADRO SERVIZI DI CABINA

LINEA: N105 ESTRATTORE SALA QUADRI

CARATTERISTICHE GENERALI DELLA LINEA

P [kW]	$I_b [A]/I_{nm} [A]$	$I_{b L1} [A]$	$I_{b L2} [A]$	$I_{b L3} [A]$	cos ϕ_b	$K_{utilizzo}$	$K_{contemp.}$	η
0,5	2,71	0	0	2,71	0,8	1		

CAVO

Siglatura	Derivazione	tipo cond.	Lungh. [m]	Posa 64-8	$T_{emp.} [^{\circ}C]$	n° supp.	Resistività [$^{\circ}K m/W$]	Prof. di Posa [m]	ravv. dist.	altri circuiti	K secur.
L6.1.6	F+N+PE	multi	10	13	30	1		-	ravv.		1

Sezione Conduttori [mm ²] fase neutro PE	$R_{cavo} [m\Omega]$	$X_{cavo} [m\Omega]$	$R_{tot} [m\Omega]$	$X_{tot} [m\Omega]$	$\Delta V_{cavo} [%]$	$\Delta V_{tot} [%]$	$\Delta V_{max prog} [%]$
1x 2,5 1x 2,5 1x 2,5	74,08	1,09	172,41 (168,22)	28,54 (44,91)	0,17	1,33 (1,46)	4

$I_b [A]$	$I_z [A]$	$I_{cc max inizio linea} [kA]$	$I_{cc max Fine linea} [kA]$	$I_{ccmin fine linea} [kA]$	$I_{cc Terra} [kA]$
2,71	36	1,29 (1,29)	0,74 (0,74)	0,31 (0,31)	0,31 (0,31)

Designazione / Conduttore

FG16OM16-0,6/1 kV - Cca-s1b,d1,a1/Cu

INTERRUTTORE

Utenza	Interruttore	Poli	Curva Sganciatore	$I_n [A]$	$I_r [A]$	$T_r [s]$	$I_m [kA]$	$I_{sd} [kA]$
Siglatura	$T_{sd} [s]$	I_i	$I_g [xI_n - A]$	$T_g [s]$	Differenz.	Classe	$I_{\Delta n} [A]$	$T_{\Delta n} [ms]$
N105 Estrattore sala quadri	iC40 a	1+N	C	10	10	-	0,1	0,1
Q6.1.6	1+N	-	-	-	Vigi	A	0,3	Ist.

CONTATTORE/TERMICO

Siglatura	Contattore	Un Bobina [V]	$I_n [A]$	Relè Termico	Reg. Min [A]	Reg. Max [A]
Ct6.1.6	iCT 16A Na (6A - AC7b)		16			

VERIFICHE PROTEZIONI

Sovraccarico	Corto Circuito massimo	Corto Circuito minimo	Persone
SI	SI	SI	SI

PROGETTAZIONE ATI:

CALCOLI E VERIFICHE

QUADRO: [QSCA] QUADRO SERVIZI DI CABINA

LINEA: N106 ESTRATTORE LOCALE GE

CARATTERISTICHE GENERALI DELLA LINEA

P [kW]	$I_b [A]/I_{nm} [A]$	$I_{b L1} [A]$	$I_{b L2} [A]$	$I_{b L3} [A]$	cos ϕ_b	$K_{utilizzo}$	$K_{contemp.}$	η
0,5	2,71	2,71	0	0	0,8	1		

CAVO

Siglatura	Derivazione	tipo cond.	Lungh. [m]	Posa 64-8	$T_{emp.} [^{\circ}C]$	n° supp.	Resistività [$^{\circ}K m/W$]	Prof. di Posa [m]	ravv. dist.	altri circuiti	K secur.
L6.1.7	F+N+PE	multi	15	13	30	1		-	ravv.		1

Sezione Conduttori [mm ²] fase neutro PE	$R_{cavo} [m\Omega]$	$X_{cavo} [m\Omega]$	$R_{tot} [m\Omega]$	$X_{tot} [m\Omega]$	$\Delta V_{cavo} [%]$	$\Delta V_{tot} [%]$	$\Delta V_{max prog} [%]$
1x 2,5 1x 2,5 1x 2,5	111,12	1,64	209,45 (205,26)	29,08 (45,46)	0,25	1,42 (1,54)	4

$I_b [A]$	$I_z [A]$	$I_{cc max inizio linea} [kA]$	$I_{cc max Fine linea} [kA]$	$I_{ccmin fine linea} [kA]$	$I_{cc Terra} [kA]$
2,71	36	1,29 (1,29)	0,6 (0,61)	0,26 (0,26)	0,26 (0,26)

Designazione / Conduttore

FG16OM16-0,6/1 kV - Cca-s1b,d1,a1/Cu

INTERRUTTORE

Utenza	Interruttore	Poli	Curva Sganciatore	$I_n [A]$	$I_r [A]$	$T_r [s]$	$I_m [kA]$	$I_{sd} [kA]$
Siglatura	$T_{sd} [s]$	I_i	$I_g [xI_n - A]$	$T_g [s]$	Differenz.	Classe	$I_{\Delta n} [A]$	$T_{\Delta n} [ms]$
N106 Estrattore locale GE	iC40 a	1+N	C	10	10	-	0,1	0,1
Q6.1.7	1+N	-	-	-	Vigi	A	0,3	Ist.

CONTATTORE/TERMICO

Siglatura	Contattore	Un Bobina [V]	$I_n [A]$	Relè Termico	Reg. Min [A]	Reg. Max [A]
Ct6.1.7	iCT 16A Na (6A - AC7b)		16			

VERIFICHE PROTEZIONI

Sovraccarico	Corto Circuito massimo	Corto Circuito minimo	Persone
SI	SI	SI	SI

PROGETTAZIONE ATI:

CALCOLI E VERIFICHE

QUADRO: [QSCA] QUADRO SERVIZI DI CABINA

LINEA: N107 TERMOCONVETTORE SALA QUADRI

CARATTERISTICHE GENERALI DELLA LINEA

P [kW]	$I_b [A]/I_{nm} [A]$	$I_{b L1} [A]$	$I_{b L2} [A]$	$I_{b L3} [A]$	cos ϕ_b	$K_{utilizzo}$	$K_{contemp.}$	η
1	5,43	0	5,43	0	0,8	1		

CAVO

Siglatura	Derivazione	tipo cond.	Lungh. [m]	Posa 64-8	$T_{emp.} [^{\circ}C]$	n° supp.	Resistività [$^{\circ}K m/W$]	Prof. di Posa [m]	ravv. dist.	altri circuiti	K secur.
L6.1.8	F+N+PE	multi	10	13	30	1		-	ravv.		1

Sezione Conduttori [mm ²] fase neutro PE	$R_{cavo} [m\Omega]$	$X_{cavo} [m\Omega]$	$R_{tot} [m\Omega]$	$X_{tot} [m\Omega]$	$\Delta V_{cavo} [%]$	$\Delta V_{tot} [%]$	$\Delta V_{max prog} [%]$
1x 2,5 1x 2,5 1x 2,5	74,08	1,09	172,41 (168,22)	28,54 (44,91)	0,34	1,51 (1,63)	4

$I_b [A]$	$I_z [A]$	$I_{cc max inizio linea} [kA]$	$I_{cc max Fine linea} [kA]$	$I_{ccmin fine linea} [kA]$	$I_{cc Terra} [kA]$
5,43	36	1,29 (1,29)	0,74 (0,74)	0,31 (0,31)	0,31 (0,31)

Designazione / Conduttore

FG16OM16-0,6/1 kV - Cca-s1b,d1,a1/Cu

INTERRUTTORE

Utenza	Interruttore	Poli	Curva Sganciatore	$I_n [A]$	$I_r [A]$	$T_r [s]$	$I_m [kA]$	$I_{sd} [kA]$
Siglatura	$T_{sd} [s]$	I_i	$I_g [xI_n - A]$	$T_g [s]$	Differenz.	Classe	$I_{\Delta n} [A]$	$T_{\Delta n} [ms]$
N107 Termoconvettore sala quadri	iC40 a	1+N	C	10	10	-	0,1	0,1
Q6.1.8	1+N	-	-	-	Vigi	A	0,3	Ist.

CONTATTORE/TERMICO

Siglatura	Contattore	Un Bobina [V]	$I_n [A]$	Relè Termico	Reg. Min [A]	Reg. Max [A]
Ct6.1.8	iCT 16A Na (6A - AC7b)		16			

VERIFICHE PROTEZIONI

Sovraccarico	Corto Circuito massimo	Corto Circuito minimo	Persone
SI	SI	SI	SI

PROGETTAZIONE ATI:

CALCOLI E VERIFICHE

QUADRO: [QSCA] QUADRO SERVIZI DI CABINA

LINEA: N108 TERMOCONVETTORE LOCALE IMP SPECIALI

CARATTERISTICHE GENERALI DELLA LINEA

P [kW]	$I_b [A]/I_{nm} [A]$	$I_{b L1} [A]$	$I_{b L2} [A]$	$I_{b L3} [A]$	$\cos \phi_b$	$K_{utilizzo}$	$K_{contemp.}$	η
1	5,43	0	0	5,43	0,8	1		

CAVO

Siglatura	Derivazione	tipo cond.	Lungh. [m]	Posa 64-8	$T_{emp.} [^{\circ}C]$	n° supp.	Resistività [$^{\circ}K m/W$]	Prof. di Posa [m]	ravv. dist.	altri circuiti	K secur.
L6.1.9	F+N+PE	multi	15	13	30	1		-	ravv.		1

Sezione Conduttori [mm ²]	$R_{cavo} [m\Omega]$	$X_{cavo} [m\Omega]$	$R_{tot} [m\Omega]$	$X_{tot} [m\Omega]$	$\Delta V_{cavo} [%]$	$\Delta V_{tot} [%]$	$\Delta V_{max prog} [%]$
fase neutro PE 1x 2,5 1x 2,5 1x 2,5	111,12	1,64	209,45 (205,26)	29,08 (45,46)	0,51	1,68 (1,8)	4

$I_b [A]$	$I_z [A]$	$I_{cc max inizio linea} [kA]$	$I_{cc max Fine linea} [kA]$	$I_{ccmin fine linea} [kA]$	$I_{cc Terra} [kA]$
5,43	36	1,29 (1,29)	0,6 (0,61)	0,26 (0,26)	0,26 (0,26)

Designazione / Conduttore

FG16OM16-0,6/1 kV - Cca-s1b,d1,a1/Cu

INTERRUTTORE

Utenza	Interruttore	Poli	Curva Sganciatore	$I_n [A]$	$I_r [A]$	$T_r [s]$	$I_m [kA]$	$I_{sd} [kA]$
Siglatura	$T_{sd} [s]$	I_i	$I_g [xI_n - A]$	$T_g [s]$	Differenz.	Classe	$I_{\Delta n} [A]$	$T_{\Delta n} [ms]$
N108 Termoconvettore locale imp speciali	iC40 a	1+N	C	10	10	-	0,1	0,1
Q6.1.9	1+N	-	-	-	Vigi	A	0,3	Ist.

CONTATTORE/TERMICO

Siglatura	Contattore	Un Bobina [V]	$I_n [A]$	Relè Termico	Reg. Min [A]	Reg. Max [A]
Ct6.1.9	iCT 16A Na (6A - AC7b)		16			

VERIFICHE PROTEZIONI

Sovraccarico	Corto Circuito massimo	Corto Circuito minimo	Persone
SI	SI	SI	SI

PROGETTAZIONE ATI:

CALCOLI E VERIFICHE

QUADRO: [QSCA] QUADRO SERVIZI DI CABINA

LINEA: N201 ILLUMINAZIONE LOCALI QUADRI

CARATTERISTICHE GENERALI DELLA LINEA

P [kW]	$I_b [A]/I_{nm} [A]$	$I_{b L1} [A]$	$I_{b L2} [A]$	$I_{b L3} [A]$	$\cos \varphi_b$	$K_{utilizzo}$	$K_{contemp.}$	η
0,1	0,48	0,48	0	0	0,9	1		

CAVO

Siglatura	Derivazione	tipo cond.	Lungh. [m]	Posa 64-8	$T_{emp.} [^{\circ}C]$	n° supp.	Resistività [$^{\circ}K m/W$]	Prof. di Posa [m]	ravv. dist.	altri circuiti	K secur.
L6.1.10	F+N+PE	multi	10	13	30	1		-	ravv.		1

Sezione Conduttori [mm ²] fase neutro PE	$R_{cavo} [m\Omega]$	$X_{cavo} [m\Omega]$	$R_{tot} [m\Omega]$	$X_{tot} [m\Omega]$	$\Delta V_{cavo} [%]$	$\Delta V_{tot} [%]$	$\Delta V_{max prog} [%]$
1x 2,5 1x 2,5 1x 2,5	74,08	1,09	172,41 (168,22)	28,54 (44,91)	0,03	1,19 (1,32)	4

$I_b [A]$	$I_z [A]$	$I_{cc max inizio linea} [kA]$	$I_{cc max Fine linea} [kA]$	$I_{ccmin fine linea} [kA]$	$I_{cc Terra} [kA]$
0,48	36	1,29 (1,29)	0,74 (0,74)	0,31 (0,31)	0,31 (0,31)

Designazione / Conduttore

FG16OM16-0,6/1 kV - Cca-s1b,d1,a1/Cu

INTERRUTTORE

Utenza	Interruttore	Poli	Curva Sganciatore	$I_n [A]$	$I_r [A]$	$T_r [s]$	$I_m [kA]$	$I_{sd} [kA]$
Siglatura	$T_{sd} [s]$	I_i	$I_g [xI_n - A]$	$T_g [s]$	Differenz.	Classe	$I_{\Delta n} [A]$	$T_{\Delta n} [ms]$
N201 Illuminazione locali quadri	iC40 a	1+N	C	10	10	-	0,1	0,1
Q6.1.10	1+N	-	-	-	Vigi	A	0,03	Ist.

VERIFICHE PROTEZIONI

Sovraccarico	Corto Circuito massimo	Corto Circuito minimo	Persone
SI	SI	SI	SI

PROGETTAZIONE ATI:

CALCOLI E VERIFICHE

QUADRO: [QSCA] QUADRO SERVIZI DI CABINA

LINEA: N202 ILLUMINAZIONE LOCALI ENEL

CARATTERISTICHE GENERALI DELLA LINEA

P [kW]	$I_b [A]/I_{nm} [A]$	$I_{b L1} [A]$	$I_{b L2} [A]$	$I_{b L3} [A]$	cos φ_b	$K_{utilizzo}$	$K_{contemp.}$	η
0,1	0,48	0	0,48	0	0,9	1		

CAVO

Siglatura	Derivazione	tipo cond.	Lungh. [m]	Posa 64-8	$T_{emp.} [^{\circ}C]$	n° supp.	Resistività [$^{\circ}K m/W$]	Prof. di Posa [m]	ravv. dist.	altri circuiti	K secur.
L6.1.11	F+N+PE	multi	15	13	30	1		-	ravv.		1

Sezione Conduttori [mm ²] fase neutro PE	$R_{cavo} [m\Omega]$	$X_{cavo} [m\Omega]$	$R_{tot} [m\Omega]$	$X_{tot} [m\Omega]$	$\Delta V_{cavo} [%]$	$\Delta V_{tot} [%]$	$\Delta V_{max prog} [%]$
1x 2,5 1x 2,5 1x 2,5	111,12	1,64	209,45 (205,26)	29,08 (45,46)	0,05	1,21 (1,34)	4

$I_b [A]$	$I_z [A]$	$I_{cc max inizio linea} [kA]$	$I_{cc max Fine linea} [kA]$	$I_{ccmin fine linea} [kA]$	$I_{cc Terra} [kA]$
0,48	36	1,29 (1,29)	0,6 (0,61)	0,26 (0,26)	0,26 (0,26)

Designazione / Conduttore

FG16OM16-0,6/1 kV - Cca-s1b,d1,a1/Cu

INTERRUTTORE

Utenza	Interruttore	Poli	Curva Sganciatore	$I_n [A]$	$I_r [A]$	$T_r [s]$	$I_m [kA]$	$I_{sd} [kA]$
Siglatura	$T_{sd} [s]$	I_i	$I_g [xI_n - A]$	$T_g [s]$	Differenz.	Classe	$I_{\Delta n} [A]$	$T_{\Delta n} [ms]$
N202 Illuminazione locali ENEL	iC40 a	1+N	C	10	10	-	0,1	0,1
Q6.1.11	1+N	-	-	-	Vigi	A	0,03	Ist.

VERIFICHE PROTEZIONI

Sovraccarico	Corto Circuito massimo	Corto Circuito minimo	Persone
SI	SI	SI	SI

PROGETTAZIONE ATI:

CALCOLI E VERIFICHE

QUADRO: [QSCA] QUADRO SERVIZI DI CABINA

LINEA: N203 ILLUMINAZIONE ESTERNA

CARATTERISTICHE GENERALI DELLA LINEA

P [kW]	$I_b [A]/I_{nm} [A]$	$I_{b L1} [A]$	$I_{b L2} [A]$	$I_{b L3} [A]$	cos ϕ_b	$K_{utilizzo}$	$K_{contemp.}$	η
0,1	0,48	0	0	0,48	0,9	1		

CAVO

Siglatura	Derivazione	tipo cond.	Lungh. [m]	Posa 64-8	$T_{emp.} [^{\circ}C]$	n° supp.	Resistività [$^{\circ}K m/W$]	Prof. di Posa [m]	ravv. dist.	altri circuiti	K secur.
L6.1.12	F+N+PE	multi	15	13	30	1		-	ravv.		1

Sezione Conduttori [mm ²] fase neutro PE	$R_{cavo} [m\Omega]$	$X_{cavo} [m\Omega]$	$R_{tot} [m\Omega]$	$X_{tot} [m\Omega]$	$\Delta V_{cavo} [%]$	$\Delta V_{tot} [%]$	$\Delta V_{max prog} [%]$
1x 2,5 1x 2,5 1x 2,5	111,12	1,64	209,45 (205,26)	29,08 (45,46)	0,05	1,21 (1,34)	4

$I_b [A]$	$I_z [A]$	$I_{cc max inizio linea} [kA]$	$I_{cc max Fine linea} [kA]$	$I_{ccmin fine linea} [kA]$	$I_{cc Terra} [kA]$
0,48	36	1,29 (1,29)	0,6 (0,61)	0,26 (0,26)	0,26 (0,26)

Designazione / Conduttore

FG16OM16-0,6/1 kV - Cca-s1b,d1,a1/Cu

INTERRUTTORE

Utenza	Interruttore	Poli	Curva Sganciatore	$I_n [A]$	$I_r [A]$	$T_r [s]$	$I_m [kA]$	$I_{sd} [kA]$
Siglatura	$T_{sd} [s]$	I_i	$I_g [xI_n - A]$	$T_g [s]$	Differenz.	Classe	$I_{\Delta n} [A]$	$T_{\Delta n} [ms]$
N203 Illuminazione esterna	iC40 a	1+N	C	10	10	-	0,1	0,1
Q6.1.12	1+N	-	-	-	Vigi	A	0,03	Ist.

CONTATTORE/TERMICO

Siglatura	Contattore	Un Bobina [V]	$I_n [A]$	Relè Termico	Reg. Min [A]	Reg. Max [A]
Ct6.1.12	iCT 16A Na (6A - AC7b)		16			

VERIFICHE PROTEZIONI

Sovraccarico	Corto Circuito massimo	Corto Circuito minimo	Persone
SI	SI	SI	SI

PROGETTAZIONE ATI:

CALCOLI E VERIFICHE

QUADRO: [QSCA] QUADRO SERVIZI DI CABINA

LINEA: N204 ILLUMINAZIONE EMERGENZA

CARATTERISTICHE GENERALI DELLA LINEA

P [kW]	$I_b [A]/I_{nm} [A]$	$I_{b L1} [A]$	$I_{b L2} [A]$	$I_{b L3} [A]$	cos ϕ_b	$K_{utilizzo}$	$K_{contemp.}$	η
0,1	0,48	0,48	0	0	0,9	1		

CAVO

Siglatura	Derivazione	tipo cond.	Lungh. [m]	Posa 64-8	$T_{emp.} [^{\circ}C]$	n° supp.	Resistività [$^{\circ}K m/W$]	Prof. di Posa [m]	ravv. dist.	altri circuiti	K secur.
L6.1.13	F+N+PE	multi	15	13	30	1		-	ravv.		1

Sezione Conduttori [mm ²]	$R_{cavo} [m\Omega]$	$X_{cavo} [m\Omega]$	$R_{tot} [m\Omega]$	$X_{tot} [m\Omega]$	$\Delta V_{cavo} [%]$	$\Delta V_{tot} [%]$	$\Delta V_{max prog} [%]$
fase neutro PE 1x 2,5 1x 2,5 1x 2,5	111,12	1,64	209,45 (205,26)	29,08 (45,46)	0,05	1,21 (1,34)	4

$I_b [A]$	$I_z [A]$	$I_{cc max inizio linea} [kA]$	$I_{cc max Fine linea} [kA]$	$I_{ccmin fine linea} [kA]$	$I_{cc Terra} [kA]$
0,48	36	1,29 (1,29)	0,6 (0,61)	0,26 (0,26)	0,26 (0,26)

Designazione / Conduttore

FG16OM16-0,6/1 kV - Cca-s1b,d1,a1/Cu

INTERRUTTORE

Utenza	Interruttore	Poli	Curva Sganciatore	$I_n [A]$	$I_r [A]$	$T_r [s]$	$I_m [kA]$	$I_{sd} [kA]$
Siglatura	$T_{sd} [s]$	I_i	$I_g [xI_n - A]$	$T_g [s]$	Differenz.	Classe	$I_{\Delta n} [A]$	$T_{\Delta n} [ms]$
N204 Illuminazione emergenza	iC40 a	1+N	C	10	10	-	0,1	0,1
Q6.1.13	1+N	-	-	-	Vigi	A	0,03	Ist.

VERIFICHE PROTEZIONI

Sovraccarico	Corto Circuito massimo	Corto Circuito minimo	Persone
SI	SI	SI	SI

PROGETTAZIONE ATI:

CALCOLI E VERIFICHE

QUADRO: [QSCA] QUADRO SERVIZI DI CABINA

LINEA: N301 AUX AUSILIARI

CARATTERISTICHE GENERALI DELLA LINEA

P [kW]	$I_b [A]/I_{nm} [A]$	$I_{b L1} [A]$	$I_{b L2} [A]$	$I_{b L3} [A]$	cos φ_b	$K_{utilizzo}$	$K_{contemp.}$	η
0,2	1,08	0	1,08	0	0,8	1		

CAVO

Siglatura	Derivazione	tipo cond.	Lungh. [m]	Posa 64-8	$T_{emp.} [^{\circ}C]$	n° supp.	Resistività [$^{\circ}K m/W$]	Prof. di Posa [m]	ravv. dist.	altri circuiti	K secur.
L6.1.14	F+N+PE	multi	5	21	30			-	ravv.		1

Sezione Conduttori [mm ²] fase neutro PE	$R_{cavo} [m\Omega]$	$X_{cavo} [m\Omega]$	$R_{tot} [m\Omega]$	$X_{tot} [m\Omega]$	$\Delta V_{cavo} [%]$	$\Delta V_{tot} [%]$	$\Delta V_{max prog} [%]$
1x 2,5 1x 2,5 1x 2,5	37,04	0,55	135,37 (131,18)	27,99 (44,37)	0,03	1,19 (1,32)	4

$I_b [A]$	$I_z [A]$	$I_{cc max inizio linea} [kA]$	$I_{cc max Fine linea} [kA]$	$I_{ccmin fine linea} [kA]$	$I_{cc Terra} [kA]$
1,08	30	1,29 (1,29)	0,94 (0,94)	0,4 (0,4)	0,4 (0,4)

Designazione / Conduttore

FG16OM16-0,6/1 kV - Cca-s1b,d1,a1/Cu

INTERRUTTORE

Utenza	Interruttore	Poli	Curva Sganciatore	$I_n [A]$	$I_r [A]$	$T_r [s]$	$I_m [kA]$	$I_{sd} [kA]$
Siglatura	$T_{sd} [s]$	I_i	$I_g [xI_n - A]$	$T_g [s]$	Differenz.	Classe	$I_{\Delta n} [A]$	$T_{\Delta n} [ms]$
N301 Aux Ausiliari	iC40 a	1+N	C	10	10	-	0,1	0,1
Q6.1.14	1+N	-	-	-	Vigi	A	0,03	Ist.

VERIFICHE PROTEZIONI

Sovraccarico	Corto Circuito massimo	Corto Circuito minimo	Persone
SI	SI	SI	SI

PROGETTAZIONE ATI:

CALCOLI E VERIFICHE

QUADRO: [QSCA] QUADRO SERVIZI DI CABINA

LINEA: N302 INTERRUTTORE CREPUSCOLARE

CARATTERISTICHE GENERALI DELLA LINEA

P [kW]	$I_b [A]/I_{nm} [A]$	$I_{b L1} [A]$	$I_{b L2} [A]$	$I_{b L3} [A]$	cos φ_b	$K_{utilizzo}$	$K_{contemp.}$	η
0	0	0	0	0				

PROGETTAZIONE ATI:

CALCOLI E VERIFICHE

QUADRO: [QSCA] QUADRO SERVIZI DI CABINA

LINEA: N401 RISERVA

CARATTERISTICHE GENERALI DELLA LINEA

P [kW]	$I_b [A]/I_{nm} [A]$	$I_{b L1} [A]$	$I_{b L2} [A]$	$I_{b L3} [A]$	cos φ_b	$K_{utilizzo}$	$K_{contemp.}$	η
0	0	0	0	0				

INTERRUTTORE

Utenza	Interruttore	Poli	Curva Sganciatore	$I_n [A]$	$I_r [A]$	$T_r [s]$	$I_m [kA]$	$I_{sd} [kA]$
Siglatura	$T_{sd} [s]$	I_i	$I_g [xI_n - A]$	$T_g [s]$	Differenz.	Classe	$I_{\Delta n} [A]$	$T_{\Delta n} [ms]$
N401 Riserva	iC40 a	1+N	C	10	10	-	0,1	0,1
Q6.1.16	1+N	-	-	-	Vigi	A	0,03	Ist.

CALCOLI E VERIFICHE

QUADRO: [QSCA] QUADRO SERVIZI DI CABINA

LINEA: N402 RISERVA

CARATTERISTICHE GENERALI DELLA LINEA

P [kW]	$I_b [A]/I_{nm} [A]$	$I_{b L1} [A]$	$I_{b L2} [A]$	$I_{b L3} [A]$	cos φ_b	$K_{utilizzo}$	$K_{contemp.}$	η
0	0	0	0	0				

INTERRUTTORE

Utenza	Interruttore	Poli	Curva Sganciatore	$I_n [A]$	$I_r [A]$	$T_r [s]$	$I_m [kA]$	$I_{sd} [kA]$
Siglatura	$T_{sd} [s]$	I_i	$I_g [xI_n - A]$	$T_g [s]$	Differenz.	Classe	$I_{\Delta n} [A]$	$T_{\Delta n} [ms]$
N402 Riserva	iC40 a	1+N	C	10	10	-	0,1	0,1
Q6.1.17	1+N	-	-	-	Vigi	A	0,03	Ist.

PROGETTAZIONE ATI:

CALCOLI E VERIFICHE

QUADRO: [QSCA] QUADRO SERVIZI DI CABINA

LINEA: N403 RISERVA

CARATTERISTICHE GENERALI DELLA LINEA

P [kW]	$I_b [A]/I_{nm} [A]$	$I_{b L1} [A]$	$I_{b L2} [A]$	$I_{b L3} [A]$	cos φ_b	$K_{utilizzo}$	$K_{contemp.}$	η
0	0	0	0	0				

INTERRUTTORE

Utenza	Interruttore	Poli	Curva Sganciatore	$I_n [A]$	$I_r [A]$	$T_r [s]$	$I_m [kA]$	$I_{sd} [kA]$
Siglatura	$T_{sd} [s]$	I_i	$I_g [xI_n - A]$	$T_g [s]$	Differenz.	Classe	$I_{\Delta n} [A]$	$T_{\Delta n} [ms]$
N403 Riserva	iC40 a	1+N	C	16	16	-	0,16	0,16
Q6.1.18	1+N	-	-	-	Vigi	A	0,03	Ist.

CALCOLI E VERIFICHE

QUADRO: [QSCA] QUADRO SERVIZI DI CABINA

LINEA: N404 RISERVA

CARATTERISTICHE GENERALI DELLA LINEA

P [kW]	$I_b [A]/I_{nm} [A]$	$I_{b L1} [A]$	$I_{b L2} [A]$	$I_{b L3} [A]$	cos φ_b	$K_{utilizzo}$	$K_{contemp.}$	η
0	0	0	0	0				

INTERRUTTORE

Utenza	Interruttore	Poli	Curva Sganciatore	$I_n [A]$	$I_r [A]$	$T_r [s]$	$I_m [kA]$	$I_{sd} [kA]$
Siglatura	$T_{sd} [s]$	I_i	$I_g [xI_n - A]$	$T_g [s]$	Differenz.	Classe	$I_{\Delta n} [A]$	$T_{\Delta n} [ms]$
N404 Riserva	iC40 a	1+N	C	16	16	-	0,16	0,16
Q6.1.19	1+N	-	-	-	Vigi	A	0,3	Ist.

PROGETTAZIONE ATI:

CALCOLI E VERIFICHE

QUADRO: [QGBT] QUADRO GENERALE DI BASSA TENSIONE

LINEA: GEN SEZIONATORE GENERALE

CARATTERISTICHE GENERALI DELLA LINEA

P [kW]	$I_b [A]/I_{nm} [A]$	$I_{b L1} [A]$	$I_{b L2} [A]$	$I_{b L3} [A]$	cos φ_b	$K_{utilizzo}$	$K_{contemp.}$	η
19,22	38,03	33,59	38,03	29,15	0,82		1	

SEZIONATORE

Siglatura	Modello	$I_n [A]$	$U_{imp} [kV]$	$I_{cm} / I_{\Delta m} [kA]$	$I_{cw} [kA]$	Coordin. interr. Monte [kA]
S1	NSXm100N A	100	8	2,13	1,50	25

CALCOLI E VERIFICHE

QUADRO: [QGBT] QUADRO GENERALE DI BASSA TENSIONE

LINEA: SCARICATORE SOVRATENSIONE

CARATTERISTICHE GENERALI DELLA LINEA

P [kW]	$I_b [A]/I_{nm} [A]$	$I_{b L1} [A]$	$I_{b L2} [A]$	$I_{b L3} [A]$	cos φ_b	$K_{utilizzo}$	$K_{contemp.}$	η
0	0	0	0	0				

CALCOLI E VERIFICHE

QUADRO: [QGBT] QUADRO GENERALE DI BASSA TENSIONE

LINEA: MULTIMETRO

CARATTERISTICHE GENERALI DELLA LINEA

P [kW]	$I_b [A]/I_{nm} [A]$	$I_{b L1} [A]$	$I_{b L2} [A]$	$I_{b L3} [A]$	cos φ_b	$K_{utilizzo}$	$K_{contemp.}$	η
0	0	0	0	0				

PROGETTAZIONE ATI:

CALCOLI E VERIFICHE

QUADRO: [QGBT] QUADRO GENERALE DI BASSA TENSIONE

LINEA: C001 QILL QUADRO ILLUMINAZIONE

CARATTERISTICHE GENERALI DELLA LINEA

P [kW]	$I_b [A]/I_{nm} [A]$	$I_{b L1} [A]$	$I_{b L2} [A]$	$I_{b L3} [A]$	cos ϕ_b	$K_{utilizzo}$	$K_{contemp.}$	η
3,9	7,31	7,31	6,23	6,23	0,85			

CAVO

Siglatura	Derivazione	tipo cond.	Lungh. [m]	Posa 64-8	$T_{emp.} [^{\circ}C]$	n° supp.	Resistività [$^{\circ}K m/W$]	Prof. di Posa [m]	ravv. dist.	altri circuiti	K secur.
L8.1.3	3F+N+PE	multi	20	43	30			-	ravv.		1

Sezione Conduttori [mm ²]			$R_{cavo} [m\Omega]$	$X_{cavo} [m\Omega]$	$R_{tot} [m\Omega]$	$X_{tot} [m\Omega]$	$\Delta V_{cavo} [%]$	$\Delta V_{tot} [%]$	$\Delta V_{max prog} [%]$
fase	neutro	PE							
1x 16	1x 16	1x 16	23,15	1,63	47,4 (1404,48)	29,8 (1032,85)	0,08	1,18 (0,39)	4

$I_b [A]$	$I_z [A]$	$I_{cc max inizio linea} [kA]$	$I_{cc max Fine linea} [kA]$	$I_{ccmin fine linea} [kA]$	$I_{cc Terra} [kA]$
7,31	80	6,83 (0,14)	4,53 (0,14)	1,1 (0,11)	1,1 (0,11)

Designazione / Conduttore

FTG18OM16-0,6/1kV - B2ca-s1a,d1,a1/Cu

INTERRUTTORE

Utenza	Interruttore	Poli	Curva Sganciatore	$I_n [A]$	$I_r [A]$	$T_r [s]$	$I_m [kA]$	$I_{sd} [kA]$
Siglatura	$T_{sd} [s]$	I_i	$I_g [xI_n - A]$	$T_g [s]$	Differenz.	Classe	$I_{\Delta n} [A]$	$T_{\Delta n} [ms]$
C001 QILL Quadro illuminazione	NSX100 B	4	MicroL2.2	40	16,2	-	0,16	0,16
Q8.1.3	4	-	-	-				

VERIFICHE PROTEZIONI

Sovraccarico	Corto Circuito massimo	Corto Circuito minimo	Persone
SI	SI	SI	NO

PROGETTAZIONE ATI:

CALCOLI E VERIFICHE

QUADRO: [QGBT] QUADRO GENERALE DI BASSA TENSIONE

LINEA: C002 QISC Q IMP SIC E COM

CARATTERISTICHE GENERALI DELLA LINEA

P [kW]	$I_b [A]/I_{nm} [A]$	$I_{b L1} [A]$	$I_{b L2} [A]$	$I_{b L3} [A]$	cos φ_b	$K_{utilizzo}$	$K_{contemp.}$	η
3,96	14,67	2,69	14,67	4,15	0,8			

CAVO

Siglatura	Derivazione	tipo cond.	Lungh. [m]	Posa 64-8	$T_{emp.} [^{\circ}C]$	n° supp.	Resistività [$^{\circ}K m/W$]	Prof. di Posa [m]	ravv. dist.	altri circuiti	K secur.
L8.1.4	3F+N+PE	multi	20	43	30			-	ravv.		1

Sezione Conduttori [mm ²]			$R_{cavo} [m\Omega]$	$X_{cavo} [m\Omega]$	$R_{tot} [m\Omega]$	$X_{tot} [m\Omega]$	$\Delta V_{cavo} [%]$	$\Delta V_{tot} [%]$	$\Delta V_{max prog} [%]$
fase	neutro	PE							
1x 6	1x 6	1x 6	61,73	1,91	85,98 (1443,06)	30,08 (1033,13)	0,39	1,49 (0,7)	4

$I_b [A]$	$I_z [A]$	$I_{cc max inizio linea} [kA]$	$I_{cc max Fine linea} [kA]$	$I_{ccmin fine linea} [kA]$	$I_{cc Terra} [kA]$
14,67	44	6,83 (0,14)	2,78 (0,14)	0,61 (0,1)	0,61 (0,1)

Designazione / Conduttore

FTG18OM16-0,6/1kV - B2ca-s1a,d1,a1/Cu

INTERRUTTORE

Utenza	Interruttore	Poli	Curva Sganciatore	$I_n [A]$	$I_r [A]$	$T_r [s]$	$I_m [kA]$	$I_{sd} [kA]$
Siglatura	$T_{sd} [s]$	I_i	$I_g [xI_n - A]$	$T_g [s]$	Differenz.	Classe	$I_{\Delta n} [A]$	$T_{\Delta n} [ms]$
C002 QISC Q imp sic e com	NSX100 B	4	MicroL2.2	40	16,2	-	0,16	0,16
Q8.1.4	4	-	-	-				

VERIFICHE PROTEZIONI

Sovraccarico	Corto Circuito massimo	Corto Circuito minimo	Persone
SI	SI	SI	NO

PROGETTAZIONE ATI:

CALCOLI E VERIFICHE

QUADRO: [QGBT] QUADRO GENERALE DI BASSA TENSIONE

LINEA: C003 QFI1 QUADRO FILTRO 1

CARATTERISTICHE GENERALI DELLA LINEA

P [kW]	$I_b [A]/I_{nm} [A]$	$I_{b L1} [A]$	$I_{b L2} [A]$	$I_{b L3} [A]$	cos φ_b	$K_{utilizzo}$	$K_{contemp.}$	η
5,58	11,25	11,25	8,57	9,38	0,83			

CAVO

Siglatura	Derivazione	tipo cond.	Lungh. [m]	Posa 64-8	$T_{emp.} [^{\circ}C]$	n° supp.	Resistività [$^{\circ}K m/W$]	Prof. di Posa [m]	ravv. dist.	altri circuiti	K secur.
L8.1.5	3F+N+PE	multi	300	43	30			-	ravv.		1

Sezione Conduttori [mm ²]			$R_{cavo} [m\Omega]$	$X_{cavo} [m\Omega]$	$R_{tot} [m\Omega]$	$X_{tot} [m\Omega]$	$\Delta V_{cavo} [%]$	$\Delta V_{tot} [%]$	$\Delta V_{max prog} [%]$
fase	neutro	PE							
1x 25	1x 25	1x 25	222,24	24,39	246,49 (1603,57)	52,56 (1055,61)	1,16	2,27 (1,48)	4

$I_b [A]$	$I_z [A]$	$I_{cc max inizio linea} [kA]$	$I_{cc max Fine linea} [kA]$	$I_{ccmin fine linea} [kA]$	$I_{cc Terra} [kA]$
11,25	105	6,83 (0,14)	1 (0,13)	0,21 (0,08)	0,21 (0,08)

Designazione / Conduttore

FTG18OM16-0,6/1kV - B2ca-s1a,d1,a1/Cu

INTERRUTTORE

Utenza	Interruttore	Poli	Curva Sganciatore	$I_n [A]$	$I_r [A]$	$T_r [s]$	$I_m [kA]$	$I_{sd} [kA]$
Siglatura	$T_{sd} [s]$	I_i	$I_g [xI_n - A]$	$T_g [s]$	Differenz.	Classe	$I_{\Delta n} [A]$	$T_{\Delta n} [ms]$
C003 QFI1 Quadro filtro 1	NSX100 B	4	MicroL2.2	40	16,2	-	0,16	0,16
Q8.1.5	4	-	-	-				

VERIFICHE PROTEZIONI

Sovraccarico	Corto Circuito massimo	Corto Circuito minimo	Persone
SI	SI	SI	NO

PROGETTAZIONE ATI:

CALCOLI E VERIFICHE

QUADRO: [QGBT] QUADRO GENERALE DI BASSA TENSIONE

LINEA: C004 QFI2 QUADRO FILTRO 2

CARATTERISTICHE GENERALI DELLA LINEA

P [kW]	$I_b [A]/I_{nm} [A]$	$I_{b L1} [A]$	$I_{b L2} [A]$	$I_{b L3} [A]$	cos ϕ_b	$K_{utilizzo}$	$K_{contemp.}$	η
5,58	11,25	11,25	8,57	9,38	0,83			

CAVO

Siglatura	Derivazione	tipo cond.	Lungh. [m]	Posa 64-8	$T_{emp.} [^{\circ}C]$	n° supp.	Resistività [$^{\circ}K m/W$]	Prof. di Posa [m]	ravv. dist.	altri circuiti	K secur.
L8.1.6	3F+N+PE	multi	600	43	30			-	ravv.		1

Sezione Conduttori [mm ²]			$R_{cavo} [m\Omega]$	$X_{cavo} [m\Omega]$	$R_{tot} [m\Omega]$	$X_{tot} [m\Omega]$	$\Delta V_{cavo} [%]$	$\Delta V_{tot} [%]$	$\Delta V_{max prog} [%]$
fase	neutro	PE							
1x 35	1x 25	1x 25	317,49	46,98	341,73 (1698,81)	75,15 (1078,2)	1,71	2,82 (2,03)	4

$I_b [A]$	$I_z [A]$	$I_{cc max inizio linea} [kA]$	$I_{cc max Fine linea} [kA]$	$I_{ccmin fine linea} [kA]$	$I_{cc Terra} [kA]$
11,25	128	6,83 (0,14)	0,72 (0,12)	0,13 (0,06)	0,13 (0,06)

Designazione / Conduttore

FTG18OM16-0,6/1kV - B2ca-s1a,d1,a1/Cu

INTERRUTTORE

Utenza	Interruttore	Poli	Curva Sganciatore	$I_n [A]$	$I_r [A]$	$T_r [s]$	$I_m [kA]$	$I_{sd} [kA]$
Siglatura	$T_{sd} [s]$	I_i	$I_g [xI_n - A]$	$T_g [s]$	Differenz.	Classe	$I_{\Delta n} [A]$	$T_{\Delta n} [ms]$
C004 QFI2 Quadro filtro 2	NSX100 B	4	MicroL2.2	40	16,2	-	0,16	0,16
Q8.1.6	4	-	-	-				

VERIFICHE PROTEZIONI

Sovraccarico	Corto Circuito massimo	Corto Circuito minimo	Persone
SI	SI	SI	NO

PROGETTAZIONE ATI:

CALCOLI E VERIFICHE

QUADRO: [QGBT] QUADRO GENERALE DI BASSA TENSIONE

LINEA: C301 AUX AUSILIARI

CARATTERISTICHE GENERALI DELLA LINEA

P [kW]	$I_b [A]/I_{nm} [A]$	$I_{b L1} [A]$	$I_{b L2} [A]$	$I_{b L3} [A]$	cos ϕ_b	$K_{utilizzo}$	$K_{contemp.}$	η
0,2	1,08	1,08	0	0	0,8	1		

CAVO

Siglatura	Derivazione	tipo cond.	Lungh. [m]	Posa 64-8	$T_{emp.} [^{\circ}C]$	n° supp.	Resistività [$^{\circ}K m/W$]	Prof. di Posa [m]	ravv. dist.	altri circuiti	K secur.
L8.1.7	F+N+PE	multi	5	21	30			-	ravv.		1

Sezione Conduttori [mm ²] fase neutro PE	$R_{cavo} [m\Omega]$	$X_{cavo} [m\Omega]$	$R_{tot} [m\Omega]$	$X_{tot} [m\Omega]$	$\Delta V_{cavo} [%]$	$\Delta V_{tot} [%]$	$\Delta V_{max prog} [%]$
1x 2,5 1x 2,5 1x 2,5	37,04	0,55	61,29 (1418,37)	28,71 (1031,76)	0,03	1,14 (0,34)	4

$I_b [A]$	$I_z [A]$	$I_{cc max inizio linea} [kA]$	$I_{cc max Fine linea} [kA]$	$I_{ccmin fine linea} [kA]$	$I_{cc Terra} [kA]$
1,08	30	4,11 (0,14)	1,94 (0,14)	0,86 (0,11)	0,86 (0,11)

Designazione / Conduttore

FG16OM16-0,6/1 kV - Cca-s1b,d1,a1/Cu

INTERRUTTORE

Utenza	Interruttore	Poli	Curva Sganciatore	$I_n [A]$	$I_r [A]$	$T_r [s]$	$I_m [kA]$	$I_{sd} [kA]$
Siglatura	$T_{sd} [s]$	I_i	$I_g [xI_n - A]$	$T_g [s]$	Differenz.	Classe	$I_{\Delta n} [A]$	$T_{\Delta n} [ms]$
C301 Aux Ausiliari	iC40 a	1+N	C	10	10	-	0,1	0,1
Q8.1.7	1+N	-	-	-	Vigi	A	0,03	Ist.

VERIFICHE PROTEZIONI

Sovraccarico	Corto Circuito massimo	Corto Circuito minimo	Persone
SI	SI	SI	SI

PROGETTAZIONE ATI:

CALCOLI E VERIFICHE

QUADRO: [QGBT] QUADRO GENERALE DI BASSA TENSIONE

LINEA: C401 RISERVA

CARATTERISTICHE GENERALI DELLA LINEA

P [kW]	$I_b [A]/I_{nm} [A]$	$I_{b L1} [A]$	$I_{b L2} [A]$	$I_{b L3} [A]$	cos φ_b	$K_{utilizzo}$	$K_{contemp.}$	η
0	0	0	0	0				

INTERRUTTORE

Utenza	Interruttore	Poli	Curva Sganciatore	$I_n [A]$	$I_r [A]$	$T_r [s]$	$I_m [kA]$	$I_{sd} [kA]$
Siglatura	$T_{sd} [s]$	I_i	$I_g [xI_n - A]$	$T_g [s]$	Differenz.	Classe	$I_{\Delta n} [A]$	$T_{\Delta n} [ms]$
C401 Riserva	iC40 N	3+N	C	10	10	-	0,1	0,1
Q8.1.8	3+N	-	-	-				

CALCOLI E VERIFICHE

QUADRO: [QGBT] QUADRO GENERALE DI BASSA TENSIONE

LINEA: C402 RISERVA

CARATTERISTICHE GENERALI DELLA LINEA

P [kW]	$I_b [A]/I_{nm} [A]$	$I_{b L1} [A]$	$I_{b L2} [A]$	$I_{b L3} [A]$	cos φ_b	$K_{utilizzo}$	$K_{contemp.}$	η
0	0	0	0	0				

INTERRUTTORE

Utenza	Interruttore	Poli	Curva Sganciatore	$I_n [A]$	$I_r [A]$	$T_r [s]$	$I_m [kA]$	$I_{sd} [kA]$
Siglatura	$T_{sd} [s]$	I_i	$I_g [xI_n - A]$	$T_g [s]$	Differenz.	Classe	$I_{\Delta n} [A]$	$T_{\Delta n} [ms]$
C402 Riserva	iC40 N	3+N	C	10	10	-	0,1	0,1
Q8.1.9	3+N	-	-	-				

PROGETTAZIONE ATI:

CALCOLI E VERIFICHE

QUADRO: [QILL] QUADRO ILLUMINAZIONE GALLERIA

LINEA: GEN SEZIONATORE GENERALE

CARATTERISTICHE GENERALI DELLA LINEA

P [kW]	$I_b [A]/I_{nm} [A]$	$I_{b L1} [A]$	$I_{b L2} [A]$	$I_{b L3} [A]$	cos φ_b	$K_{utilizzo}$	$K_{contemp.}$	η
3,9	7,31	7,31	6,23	6,23	0,85		1	

SEZIONATORE

Siglatura	Modello	$I_n [A]$	$U_{imp} [kV]$	$I_{cm} / I_{\Delta m} [kA]$	$I_{cw} [kA]$	Coordin. interr. Monte [kA]
S1	NSXm50NA	50	8	1,28	0,90	25

CALCOLI E VERIFICHE

QUADRO: [QILL] QUADRO ILLUMINAZIONE GALLERIA

LINEA: SPIE PRESENZA TENSIONE

CARATTERISTICHE GENERALI DELLA LINEA

P [kW]	$I_b [A]/I_{nm} [A]$	$I_{b L1} [A]$	$I_{b L2} [A]$	$I_{b L3} [A]$	cos φ_b	$K_{utilizzo}$	$K_{contemp.}$	η
0	0	0	0	0				

CALCOLI E VERIFICHE

QUADRO: [QILL] QUADRO ILLUMINAZIONE GALLERIA

LINEA: C201 PERMANENTE SICUREZZA

CARATTERISTICHE GENERALI DELLA LINEA

P [kW]	$I_b [A]/I_{nm} [A]$	$I_{b L1} [A]$	$I_{b L2} [A]$	$I_{b L3} [A]$	cos ϕ_b	$K_{utilizzo}$	$K_{contemp.}$	η
2,2	3,52	3,52	3,52	3,52	0,9	1		

CAVO

Siglatura	Derivazione	tipo cond.	Lungh. [m]	Posa 64-8	$T_{emp.} [^{\circ}C]$	n° supp.	Resistività [$^{\circ}K m/W$]	Prof. di Posa [m]	ravv. dist.	altri circuiti	K secur.
L9.1.2	3F+N+PE	uni	800	13	30	1		-	ravv.		1

Sezione Conduttori [mm ²]	$R_{cavo} [m\Omega]$	$X_{cavo} [m\Omega]$	$R_{tot} [m\Omega]$	$X_{tot} [m\Omega]$	$\Delta V_{cavo} [%]$	$\Delta V_{tot} [%]$	$\Delta V_{max prog} [%]$
fase neutro PE 1x 10 1x 10 1x 10	1481,6	95,2	1529,0 (2886,08)	125,0 (1128,05)	2,52	3,71 (2,92)	4

$I_b [A]$	$I_z [A]$	$I_{cc max inizio linea} [kA]$	$I_{cc max Fine linea} [kA]$	$I_{ccmin fine linea} [kA]$	$I_{cc Terra} [kA]$
3,52	80	4,53 (0,14)	0,16 (0,08)	0,03 (0,02)	0,03 (0,02)

Designazione / Conduttore

FTG18M16-0,6/1kV - B2ca-s1a,d1,a1/Cu

INTERRUTTORE

Utenza	Interruttore	Poli	Curva Sganciatore	$I_n [A]$	$I_r [A]$	$T_r [s]$	$I_m [kA]$	$I_{sd} [kA]$
Siglatura	$T_{sd} [s]$	I_i	$I_g [xI_n - A]$	$T_g [s]$	Differenz.	Classe	$I_{\Delta n} [A]$	$T_{\Delta n} [ms]$
C201 Permanente sicurezza	Reflex iC60 N	4	C	10	10	-	0,1	0,1
Q9.1.2	4	-	-	-	Vigi	A	0,3	Ist.

VERIFICHE PROTEZIONI

Sovraccarico	Corto Circuito massimo	Corto Circuito minimo	Persone
SI	SI	SI	SI

PROGETTAZIONE ATI:

CALCOLI E VERIFICHE

QUADRO: [QILL] QUADRO ILLUMINAZIONE GALLERIA

LINEA: C202 LUMINANZOMETRO IMBOCCO OVEST

CARATTERISTICHE GENERALI DELLA LINEA

P [kW]	$I_b [A]/I_{nm} [A]$	$I_{b L1} [A]$	$I_{b L2} [A]$	$I_{b L3} [A]$	cos φ_b	$K_{utilizzo}$	$K_{contemp.}$	η
0,5	2,71	2,71	0	0	0,8	1		

CAVO

Siglatura	Derivazione	tipo cond.	Lungh. [m]	Posa 64-8	Temp. [°C]	n° supp.	Resistività [°K m/W]	Prof. di Posa [m]	ravv. dist.	altri circuiti	K secur.
L9.1.3	F+N+PE	multi	150	13	30	1		-	ravv.		1

Sezione Conduttori [mm ²] fase neutro PE	$R_{cavo} [m\Omega]$	$X_{cavo} [m\Omega]$	$R_{tot} [m\Omega]$	$X_{tot} [m\Omega]$	$\Delta V_{cavo} [%]$	$\Delta V_{tot} [%]$	$\Delta V_{max prog} [%]$
1x 2,5 1x 2,5 1x 2,5	1111,2	16,35	1158,6 (2515,68)	46,15 (1049,2)	2,59	3,78 (2,99)	4

$I_b [A]$	$I_z [A]$	$I_{cc max inizio linea [kA]}$	$I_{cc max Fine linea [kA]}$	$I_{ccmin fine linea [kA]}$	$I_{cc Terra [kA]}$
2,71	36	2,41 (0,14)	0,1 (0,06)	0,04 (0,03)	0,04 (0,03)

Designazione / Conduttore

FG16OM16-0,6/1 kV - Cca-s1b,d1,a1/Cu

INTERRUTTORE

Utenza	Interruttore	Poli	Curva Sganciatore	$I_n [A]$	$I_r [A]$	$T_r [s]$	$I_m [kA]$	$I_{sd} [kA]$
Siglatura	$T_{sd} [s]$	I_i	$I_g [xI_n - A]$	$T_g [s]$	Differenz.	Classe	$I_{\Delta n} [A]$	$T_{\Delta n} [ms]$
C202 Luminanzometro imbocco ovest	iC40 a	1+N	C	10	10	-	0,1	0,1
Q9.1.3	1+N	-	-	-	Vigi	A	0,3	Ist.

VERIFICHE PROTEZIONI

Sovraccarico	Corto Circuito massimo	Corto Circuito minimo	Persone
SI	SI	SI	SI

PROGETTAZIONE ATI:

CALCOLI E VERIFICHE

QUADRO: [QILL] QUADRO ILLUMINAZIONE GALLERIA

LINEA: C203 LUMINANZOMETRO IMBOCCO EST

CARATTERISTICHE GENERALI DELLA LINEA

P [kW]	$I_b [A]/I_{nm} [A]$	$I_{b L1} [A]$	$I_{b L2} [A]$	$I_{b L3} [A]$	cos φ_b	$K_{utilizzo}$	$K_{contemp.}$	η
0,5	2,71	0	2,71	0	0,8	1		

CAVO

Siglatura	Derivazione	tipo cond.	Lungh. [m]	Posa 64-8	$T_{emp.} [^{\circ}C]$	n° supp.	Resistività [$^{\circ}K m/W$]	Prof. di Posa [m]	ravv. dist.	altri circuiti	K secur.
L9.1.4	F+N+PE	multi	900	13	30	1		-	ravv.		1

Sezione Conduttori [mm ²]			$R_{cavo} [m\Omega]$	$X_{cavo} [m\Omega]$	$R_{tot} [m\Omega]$	$X_{tot} [m\Omega]$	$\Delta V_{cavo} [%]$	$\Delta V_{tot} [%]$	$\Delta V_{max\ prog} [%]$
fase	neutro	PE							
1x 16	1x 16	1x 16	1041,75	73,53	1089,15 (2446,23)	103,33 (1106,38)	2,53	3,72 (2,93)	4

$I_b [A]$	$I_z [A]$	$I_{cc\ max\ inizio\ linea} [kA]$	$I_{cc\ max\ Fine\ linea} [kA]$	$I_{ccmin\ fine\ linea} [kA]$	$I_{cc\ Terra} [kA]$
2,71	115	2,41 (0,14)	0,11 (0,06)	0,04 (0,03)	0,04 (0,03)

Designazione / Conduttore

FG16OM16-0,6/1 kV - Cca-s1b,d1,a1/Cu

INTERRUTTORE

Utenza	Interruttore	Poli	Curva Sganciatore	$I_n [A]$	$I_r [A]$	$T_r [s]$	$I_m [kA]$	$I_{sd} [kA]$
Siglatura	$T_{sd} [s]$	I_i	$I_g [xI_n - A]$	$T_g [s]$	Differenz.	Classe	$I_{\Delta n} [A]$	$T_{\Delta n} [ms]$
C203 Luminanzometro imbocco est	iC40 a	1+N	C	10	10	-	0,1	0,1
Q9.1.4	1+N	-	-	-	Vigi	A	0,3	Ist.

VERIFICHE PROTEZIONI

Sovraccarico	Corto Circuito massimo	Corto Circuito minimo	Persone
SI	SI	SI	SI

PROGETTAZIONE ATI:

CALCOLI E VERIFICHE

QUADRO: [QILL] QUADRO ILLUMINAZIONE GALLERIA

LINEA: C204 CONTROLLO ILLUMINAZIONE

CARATTERISTICHE GENERALI DELLA LINEA

P [kW]	$I_b [A]/I_{nm} [A]$	$I_{b L1} [A]$	$I_{b L2} [A]$	$I_{b L3} [A]$	cos φ_b	$K_{utilizzo}$	$K_{contemp.}$	η
0,5	2,71	0	0	2,71	0,8	1		

CAVO

Siglatura	Derivazione	tipo cond.	Lungh. [m]	Posa 64-8	$T_{emp.} [^{\circ}C]$	n° supp.	Resistività [$^{\circ}K m/W$]	Prof. di Posa [m]	ravv. dist.	altri circuiti	K secur.
L9.1.5	F+N+PE	multi	5	21	30			-	ravv.		1

Sezione Conduttori [mm ²] fase neutro PE	$R_{cavo} [m\Omega]$	$X_{cavo} [m\Omega]$	$R_{tot} [m\Omega]$	$X_{tot} [m\Omega]$	$\Delta V_{cavo} [%]$	$\Delta V_{tot} [%]$	$\Delta V_{max prog} [%]$
1x 2,5 1x 2,5 1x 2,5	37,04	0,55	84,44 (1441,52)	30,35 (1033,4)	0,08	1,27 (0,48)	4

$I_b [A]$	$I_z [A]$	$I_{cc max inizio linea} [kA]$	$I_{cc max Fine linea} [kA]$	$I_{ccmin fine linea} [kA]$	$I_{cc Terra} [kA]$
2,71	30	2,41 (0,14)	1,43 (0,13)	0,63 (0,1)	0,63 (0,1)

Designazione / Conduttore

FG16OR16-0,6/1 kV - Cca-s3,d1,a3/Cu

INTERRUTTORE

Utenza	Interruttore	Poli	Curva Sganciatore	$I_n [A]$	$I_r [A]$	$T_r [s]$	$I_m [kA]$	$I_{sd} [kA]$
Siglatura	$T_{sd} [s]$	I_i	$I_g [xI_n - A]$	$T_g [s]$	Differenz.	Classe	$I_{\Delta n} [A]$	$T_{\Delta n} [ms]$
C204 Controllo illuminazione	iC40 a	1+N	C	10	10	-	0,1	0,1
Q9.1.5	1+N	-	-	-	Vigi	A	0,03	Ist.

VERIFICHE PROTEZIONI

Sovraccarico	Corto Circuito massimo	Corto Circuito minimo	Persone
SI	SI	SI	SI

PROGETTAZIONE ATI:

CALCOLI E VERIFICHE

QUADRO: [QILL] QUADRO ILLUMINAZIONE GALLERIA

LINEA: N301 AUX AUSILIARI

CARATTERISTICHE GENERALI DELLA LINEA

P [kW]	$I_b [A]/I_{nm} [A]$	$I_{b L1} [A]$	$I_{b L2} [A]$	$I_{b L3} [A]$	cos ϕ_b	$K_{utilizzo}$	$K_{contemp.}$	η
0,2	1,08	1,08	0	0	0,8	1		

CAVO

Siglatura	Derivazione	tipo cond.	Lungh. [m]	Posa 64-8	$T_{emp.} [^{\circ}C]$	n° supp.	Resistività [$^{\circ}K m/W$]	Prof. di Posa [m]	ravv. dist.	altri circuiti	K secur.
L9.1.6	F+N+PE	multi	5	21	30			-	ravv.		1

Sezione Conduttori [mm ²]	$R_{cavo} [m\Omega]$	$X_{cavo} [m\Omega]$	$R_{tot} [m\Omega]$	$X_{tot} [m\Omega]$	$\Delta V_{cavo} [%]$	$\Delta V_{tot} [%]$	$\Delta V_{max prog} [%]$
fase neutro PE 1x 2,5 1x 2,5 1x 2,5	37,04	0,55	84,44 (1441,52)	30,35 (1033,4)	0,03	1,22 (0,42)	4

$I_b [A]$	$I_z [A]$	$I_{cc max inizio linea} [kA]$	$I_{cc max Fine linea} [kA]$	$I_{ccmin fine linea} [kA]$	$I_{cc Terra} [kA]$
1,08	30	2,41 (0,14)	1,43 (0,13)	0,63 (0,1)	0,63 (0,1)

Designazione / Conduttore

FG16OM16-0,6/1 kV - Cca-s1b,d1,a1/Cu

INTERRUTTORE

Utenza	Interruttore	Poli	Curva Sganciatore	$I_n [A]$	$I_r [A]$	$T_r [s]$	$I_m [kA]$	$I_{sd} [kA]$
Siglatura	$T_{sd} [s]$	I_i	$I_g [xI_n - A]$	$T_g [s]$	Differenz.	Classe	$I_{\Delta n} [A]$	$T_{\Delta n} [ms]$
N301 Aux Ausiliari	iC40 a	1+N	C	10	10	-	0,1	0,1
Q9.1.6	1+N	-	-	-	Vigi	A	0,03	Ist.

VERIFICHE PROTEZIONI

Sovraccarico	Corto Circuito massimo	Corto Circuito minimo	Persone
SI	SI	SI	SI

PROGETTAZIONE ATI:

CALCOLI E VERIFICHE

QUADRO: [QILL] QUADRO ILLUMINAZIONE GALLERIA

LINEA: N401 RISERVA

CARATTERISTICHE GENERALI DELLA LINEA

P [kW]	$I_b [A]/I_{nm} [A]$	$I_{b L1} [A]$	$I_{b L2} [A]$	$I_{b L3} [A]$	cos φ_b	$K_{utilizzo}$	$K_{contemp.}$	η
0	0	0	0	0				

INTERRUTTORE

Utenza	Interruttore	Poli	Curva Sganciatore	$I_n [A]$	$I_r [A]$	$T_r [s]$	$I_m [kA]$	$I_{sd} [kA]$
Siglatura	$T_{sd} [s]$	I_i	$I_g [xI_n - A]$	$T_g [s]$	Differenz.	Classe	$I_{\Delta n} [A]$	$T_{\Delta n} [ms]$
N401 Riserva	iC40 a	1+N	C	10	10	-	0,1	0,1
Q9.1.7	1+N	-	-	-	Vigi	A	0,3	Ist.

CALCOLI E VERIFICHE

QUADRO: [QILL] QUADRO ILLUMINAZIONE GALLERIA

LINEA: N402 RISERVA

CARATTERISTICHE GENERALI DELLA LINEA

P [kW]	$I_b [A]/I_{nm} [A]$	$I_{b L1} [A]$	$I_{b L2} [A]$	$I_{b L3} [A]$	cos φ_b	$K_{utilizzo}$	$K_{contemp.}$	η
0	0	0	0	0				

INTERRUTTORE

Utenza	Interruttore	Poli	Curva Sganciatore	$I_n [A]$	$I_r [A]$	$T_r [s]$	$I_m [kA]$	$I_{sd} [kA]$
Siglatura	$T_{sd} [s]$	I_i	$I_g [xI_n - A]$	$T_g [s]$	Differenz.	Classe	$I_{\Delta n} [A]$	$T_{\Delta n} [ms]$
N402 Riserva	iC40 a	3+N	C	10	10	-	0,1	0,1
Q9.1.8	3+N	-	-	-	Vigi	A	0,3	Ist.

PROGETTAZIONE ATI:

CALCOLI E VERIFICHE

QUADRO: [QISC] QUADRO IMPIANTI SICUREZZA E COMUNICAZIONE

LINEA: GEN SEZIONATORE GENERALE

CARATTERISTICHE GENERALI DELLA LINEA

P [kW]	$I_b [A]/I_{nm} [A]$	$I_{b L1} [A]$	$I_{b L2} [A]$	$I_{b L3} [A]$	cos φ_b	$K_{utilizzo}$	$K_{contemp.}$	η
3,96	14,67	2,69	14,67	4,15	0,8		0,9	

SEZIONATORE

Siglatura	Modello	$I_n [A]$	$U_{imp} [kV]$	$I_{cm} / I_{\Delta m} [kA]$	$I_{cw} [kA]$	Coordin. interr. Monte [kA]
S1	NSXm50NA	50	8	1,28	0,90	25

CALCOLI E VERIFICHE

QUADRO: [QISC] QUADRO IMPIANTI SICUREZZA E COMUNICAZIONE

LINEA: SPIE PRESENZA TENSIONE

CARATTERISTICHE GENERALI DELLA LINEA

P [kW]	$I_b [A]/I_{nm} [A]$	$I_{b L1} [A]$	$I_{b L2} [A]$	$I_{b L3} [A]$	cos φ_b	$K_{utilizzo}$	$K_{contemp.}$	η
0	0	0	0	0				

CALCOLI E VERIFICHE

QUADRO: [QISC] QUADRO IMPIANTI SICUREZZA E COMUNICAZIONE

LINEA: C301 CENTRALE RIVELAZIONE INCENDI GALLERIA

CARATTERISTICHE GENERALI DELLA LINEA

P [kW]	$I_b [A]/I_{nm} [A]$	$I_{b L1} [A]$	$I_{b L2} [A]$	$I_{b L3} [A]$	cos φ_b	$K_{utilizzo}$	$K_{contemp.}$	η
0,25	1,35	1,35	0	0	0,8	1		

CAVO

Siglatura	Derivazione	tipo cond.	Lungh. [m]	Posa 64-8	Temp. [°C]	n° supp.	Resistività [°K m/W]	Prof. di Posa [m]	ravv. dist.	altri circuiti	K secur.
L10.1.2	F+N+PE	multi	30	13	30	1		-	ravv.		1

Sezione Conduttori [mm ²]	R_{cavo} [mΩ]	X_{cavo} [mΩ]	R_{tot} [mΩ]	X_{tot} [mΩ]	ΔV_{cavo} [%]	ΔV_{tot} [%]	$\Delta V_{max prog}$ [%]
fase neutro PE							
1x 2,5 1x 2,5 1x 2,5	222,24	3,27	308,22 (1665,3)	33,35 (1036,4)	0,25	1,75 (0,96)	4

$I_b [A]$	$I_z [A]$	$I_{cc max inizio linea} [kA]$	$I_{cc max Fine linea} [kA]$	$I_{ccmin fine linea} [kA]$	$I_{cc Terra} [kA]$
1,35	36	1,41 (0,13)	0,4 (0,11)	0,17 (0,07)	0,17 (0,07)

Designazione / Conduttore

FTG18OM16-0,6/1kV - B2ca-s1a,d1,a1/Cu

INTERRUTTORE

Utenza	Interruttore	Poli	Curva Sganciatore	$I_n [A]$	$I_r [A]$	$T_r [s]$	$I_m [kA]$	$I_{sd} [kA]$
Siglatura	$T_{sd} [s]$	I_i	$I_g [xI_n - A]$	$T_g [s]$	Differenz.	Classe	$I_{\Delta n} [A]$	$T_{\Delta n} [ms]$
C301 Centrale rivelazione incendi galleria	iC40 a	1+N	C	10	10	-	0,1	0,1
Q10.1.2	1+N	-	-	-	Vigi	A	0,03	Ist.

VERIFICHE PROTEZIONI

Sovraccarico	Corto Circuito massimo	Corto Circuito minimo	Persone
SI	SI	SI	SI

PROGETTAZIONE ATI:

CALCOLI E VERIFICHE

QUADRO: [QISC] QUADRO IMPIANTI SICUREZZA E COMUNICAZIONE

LINEA: C302 CENTRALE RIVELAZIONE INCENDI CABINA

CARATTERISTICHE GENERALI DELLA LINEA

P [kW]	$I_b [A]/I_{nm} [A]$	$I_{b L1} [A]$	$I_{b L2} [A]$	$I_{b L3} [A]$	cos φ_b	$K_{utilizzo}$	$K_{contemp.}$	η
0,25	1,35	0	1,35	0	0,8	1		

CAVO

Siglatura	Derivazione	tipo cond.	Lungh. [m]	Posa 64-8	Temp. [°C]	n° supp.	Resistività [°K m/W]	Prof. di Posa [m]	ravv. dist.	altri circuiti	K secur.
L10.1.3	F+N+PE	multi	30	13	30	1		-	ravv.		1

Sezione Conduttori [mm ²]	R_{cavo} [mΩ]	X_{cavo} [mΩ]	R_{tot} [mΩ]	X_{tot} [mΩ]	ΔV_{cavo} [%]	ΔV_{tot} [%]	$\Delta V_{max prog}$ [%]
fase neutro PE							
1x 2,5 1x 2,5 1x 2,5	222,24	3,27	308,22 (1665,3)	33,35 (1036,4)	0,25	1,75 (0,96)	4

$I_b [A]$	$I_z [A]$	$I_{cc max inizio linea} [kA]$	$I_{cc max Fine linea} [kA]$	$I_{ccmin fine linea} [kA]$	$I_{cc Terra} [kA]$
1,35	36	1,41 (0,13)	0,4 (0,11)	0,17 (0,07)	0,17 (0,07)

Designazione / Conduttore

FTG18OM16-0,6/1kV - B2ca-s1a,d1,a1/Cu

INTERRUTTORE

Utenza	Interruttore	Poli	Curva Sganciatore	$I_n [A]$	$I_r [A]$	$T_r [s]$	$I_m [kA]$	$I_{sd} [kA]$
Siglatura	$T_{sd} [s]$	I_i	$I_g [xI_n - A]$	$T_g [s]$	Differenz.	Classe	$I_{\Delta n} [A]$	$T_{\Delta n} [ms]$
C302 Centrale rivelazione incendi cabina	iC40 a	1+N	C	10	10	-	0,1	0,1
Q10.1.3	1+N	-	-	-	Vigi	A	0,03	Ist.

VERIFICHE PROTEZIONI

Sovraccarico	Corto Circuito massimo	Corto Circuito minimo	Persone
SI	SI	SI	SI

PROGETTAZIONE ATI:

CALCOLI E VERIFICHE

QUADRO: [QISC] QUADRO IMPIANTI SICUREZZA E COMUNICAZIONE

LINEA: C302 RACK VIDEOSORVEGLIANZA

CARATTERISTICHE GENERALI DELLA LINEA

P [kW]	$I_b [A]/I_{nm} [A]$	$I_{b L1} [A]$	$I_{b L2} [A]$	$I_{b L3} [A]$	cos ϕ_b	$K_{utilizzo}$	$K_{contemp.}$	η
0,5	2,71	0	0	2,71	0,8	1		

CAVO

Siglatura	Derivazione	tipo cond.	Lungh. [m]	Posa 64-8	$T_{emp.} [^{\circ}C]$	n° supp.	Resistività [$^{\circ}K m/W$]	Prof. di Posa [m]	ravv. dist.	altri circuiti	K secur.
L10.1.4	F+N+PE	multi	30	13	30	1		-	ravv.		1

Sezione Conduttori [mm ²] fase neutro PE	$R_{cavo} [m\Omega]$	$X_{cavo} [m\Omega]$	$R_{tot} [m\Omega]$	$X_{tot} [m\Omega]$	$\Delta V_{cavo} [%]$	$\Delta V_{tot} [%]$	$\Delta V_{max prog} [%]$
1x 2,5 1x 2,5 1x 2,5	222,24	3,27	308,22 (1665,3)	33,35 (1036,4)	0,51	2,01 (1,22)	4

$I_b [A]$	$I_z [A]$	$I_{cc max inizio linea} [kA]$	$I_{cc max Fine linea} [kA]$	$I_{ccmin fine linea} [kA]$	$I_{cc Terra} [kA]$
2,71	36	1,41 (0,13)	0,4 (0,11)	0,17 (0,07)	0,17 (0,07)

Designazione / Conduttore

FTG18OM16-0,6/1kV - B2ca-s1a,d1,a1/Cu

INTERRUTTORE

Utenza	Interruttore	Poli	Curva Sganciatore	$I_n [A]$	$I_r [A]$	$T_r [s]$	$I_m [kA]$	$I_{sd} [kA]$
Siglatura	$T_{sd} [s]$	I_i	$I_g [xI_n - A]$	$T_g [s]$	Differenz.	Classe	$I_{\Delta n} [A]$	$T_{\Delta n} [ms]$
C302 Rack videosorveglianza	iC40 a	1+N	C	10	10	-	0,1	0,1
Q10.1.4	1+N	-	-	-	Vigi	A	0,03	Ist.

VERIFICHE PROTEZIONI

Sovraccarico	Corto Circuito massimo	Corto Circuito minimo	Persone
SI	SI	SI	SI

PROGETTAZIONE ATI:

CALCOLI E VERIFICHE

QUADRO: [QISC] QUADRO IMPIANTI SICUREZZA E COMUNICAZIONE

LINEA: C304 SWITCH

CARATTERISTICHE GENERALI DELLA LINEA

P [kW]	$I_b [A]/I_{nm} [A]$	$I_{b L1} [A]$	$I_{b L2} [A]$	$I_{b L3} [A]$	cos φ_b	$K_{utilizzo}$	$K_{contemp.}$	η
0,2	1,08	1,08	0	0	0,8	1		

CAVO

Siglatura	Derivazione	tipo cond.	Lungh. [m]	Posa 64-8	$T_{emp.} [^{\circ}C]$	n° supp.	Resistività [$^{\circ}K m/W$]	Prof. di Posa [m]	ravv. dist.	altri circuiti	K secur.
L10.1.5	F+N+PE	multi	30	13	30	1		-	ravv.		1

Sezione Conduttori [mm ²] fase neutro PE	$R_{cavo} [m\Omega]$	$X_{cavo} [m\Omega]$	$R_{tot} [m\Omega]$	$X_{tot} [m\Omega]$	$\Delta V_{cavo} [%]$	$\Delta V_{tot} [%]$	$\Delta V_{max prog} [%]$
1x 2,5 1x 2,5 1x 2,5	222,24	3,27	308,22 (1665,3)	33,35 (1036,4)	0,2	1,7 (0,91)	4

$I_b [A]$	$I_z [A]$	$I_{cc max inizio linea} [kA]$	$I_{cc max Fine linea} [kA]$	$I_{ccmin fine linea} [kA]$	$I_{cc Terra} [kA]$
1,08	36	1,41 (0,13)	0,4 (0,11)	0,17 (0,07)	0,17 (0,07)

Designazione / Conduttore

FTG18OM16-0,6/1kV - B2ca-s1a,d1,a1/Cu

INTERRUTTORE

Utenza	Interruttore	Poli	Curva Sganciatore	$I_n [A]$	$I_r [A]$	$T_r [s]$	$I_m [kA]$	$I_{sd} [kA]$
Siglatura	$T_{sd} [s]$	I_i	$I_g [xI_n - A]$	$T_g [s]$	Differenz.	Classe	$I_{\Delta n} [A]$	$T_{\Delta n} [ms]$
C304 Switch	iC40 a	1+N	C	10	10	-	0,1	0,1
Q10.1.5	1+N	-	-	-	Vigi	A	0,03	Ist.

VERIFICHE PROTEZIONI

Sovraccarico	Corto Circuito massimo	Corto Circuito minimo	Persone
SI	SI	SI	SI

PROGETTAZIONE ATI:

CALCOLI E VERIFICHE

QUADRO: [QISC] QUADRO IMPIANTI SICUREZZA E COMUNICAZIONE

LINEA: C305 PLC

CARATTERISTICHE GENERALI DELLA LINEA

P [kW]	$I_b [A]/I_{nm} [A]$	$I_{b L1} [A]$	$I_{b L2} [A]$	$I_{b L3} [A]$	cos φ_b	$K_{utilizzo}$	$K_{contemp.}$	η
0,25	1,35	0	1,35	0	0,8	1		

CAVO

Siglatura	Derivazione	tipo cond.	Lungh. [m]	Posa 64-8	$T_{emp.} [^{\circ}C]$	n° supp.	Resistività [$^{\circ}K m/W$]	Prof. di Posa [m]	ravv. dist.	altri circuiti	K secur.
L10.1.6	F+N+PE	multi	30	13	30	1		-	ravv.		1

Sezione Conduttori [mm ²] fase neutro PE	$R_{cavo} [m\Omega]$	$X_{cavo} [m\Omega]$	$R_{tot} [m\Omega]$	$X_{tot} [m\Omega]$	$\Delta V_{cavo} [%]$	$\Delta V_{tot} [%]$	$\Delta V_{max prog} [%]$
1x 2,5 1x 2,5 1x 2,5	222,24	3,27	308,22 (1665,3)	33,35 (1036,4)	0,25	1,75 (0,96)	4

$I_b [A]$	$I_z [A]$	$I_{cc max inizio linea} [kA]$	$I_{cc max Fine linea} [kA]$	$I_{ccmin fine linea} [kA]$	$I_{cc Terra} [kA]$
1,35	36	1,41 (0,13)	0,4 (0,11)	0,17 (0,07)	0,17 (0,07)

Designazione / Conduttore

FTG18OM16-0,6/1kV - B2ca-s1a,d1,a1/Cu

INTERRUTTORE

Utenza	Interruttore	Poli	Curva Sganciatore	$I_n [A]$	$I_r [A]$	$T_r [s]$	$I_m [kA]$	$I_{sd} [kA]$
Siglatura	$T_{sd} [s]$	I_i	$I_g [xI_n - A]$	$T_g [s]$	Differenz.	Classe	$I_{\Delta n} [A]$	$T_{\Delta n} [ms]$
C305 PLC	iC40 a	1+N	C	10	10	-	0,1	0,1
Q10.1.6	1+N	-	-	-	Vigi	A	0,03	Ist.

VERIFICHE PROTEZIONI

Sovraccarico	Corto Circuito massimo	Corto Circuito minimo	Persone
SI	SI	SI	SI

PROGETTAZIONE ATI:

CALCOLI E VERIFICHE

QUADRO: [QISC] QUADRO IMPIANTI SICUREZZA E COMUNICAZIONE

LINEA: C306 CENTRALE ANTINTRUSIONE

CARATTERISTICHE GENERALI DELLA LINEA

P [kW]	$I_b [A]/I_{nm} [A]$	$I_{b L1} [A]$	$I_{b L2} [A]$	$I_{b L3} [A]$	cos φ_b	$K_{utilizzo}$	$K_{contemp.}$	η
0,15	0,81	0	0	0,81	0,8	1		

CAVO

Siglatura	Derivazione	tipo cond.	Lungh. [m]	Posa 64-8	$T_{emp.} [^{\circ}C]$	n° supp.	Resistività [$^{\circ}K m/W$]	Prof. di Posa [m]	ravv. dist.	altri circuiti	K secur.
L10.1.7	F+N+PE	multi	30	13	30	1		-	ravv.		1

Sezione Conduttori [mm ²] fase neutro PE	$R_{cavo} [m\Omega]$	$X_{cavo} [m\Omega]$	$R_{tot} [m\Omega]$	$X_{tot} [m\Omega]$	$\Delta V_{cavo} [%]$	$\Delta V_{tot} [%]$	$\Delta V_{max prog} [%]$
1x 2,5 1x 2,5 1x 2,5	222,24	3,27	308,22 (1665,3)	33,35 (1036,4)	0,15	1,65 (0,86)	4

$I_b [A]$	$I_z [A]$	$I_{cc max inizio linea} [kA]$	$I_{cc max Fine linea} [kA]$	$I_{ccmin fine linea} [kA]$	$I_{cc Terra} [kA]$
0,81	36	1,41 (0,13)	0,4 (0,11)	0,17 (0,07)	0,17 (0,07)

Designazione / Conduttore

FTG18OM16-0,6/1kV - B2ca-s1a,d1,a1/Cu

INTERRUTTORE

Utenza	Interruttore	Poli	Curva Sganciatore	$I_n [A]$	$I_r [A]$	$T_r [s]$	$I_m [kA]$	$I_{sd} [kA]$
Siglatura	$T_{sd} [s]$	I_i	$I_g [xI_n - A]$	$T_g [s]$	Differenz.	Classe	$I_{\Delta n} [A]$	$T_{\Delta n} [ms]$
C306 Centrale antintrusione	iC40 a	1+N	C	10	10	-	0,1	0,1
Q10.1.7	1+N	-	-	-	Vigi	A	0,03	Ist.

VERIFICHE PROTEZIONI

Sovraccarico	Corto Circuito massimo	Corto Circuito minimo	Persone
SI	SI	SI	SI

PROGETTAZIONE ATI:

CALCOLI E VERIFICHE

QUADRO: [QISC] QUADRO IMPIANTI SICUREZZA E COMUNICAZIONE

LINEA: C307 AUSILIARI GE

CARATTERISTICHE GENERALI DELLA LINEA

P [kW]	$I_b [A]/I_{nm} [A]$	$I_{b L1} [A]$	$I_{b L2} [A]$	$I_{b L3} [A]$	cos φ_b	$K_{utilizzo}$	$K_{contemp.}$	η
0,1	0,54	0,54	0	0	0,8	1		

CAVO

Siglatura	Derivazione	tipo cond.	Lungh. [m]	Posa 64-8	$T_{emp.} [^{\circ}C]$	n° supp.	Resistività [$^{\circ}K m/W$]	Prof. di Posa [m]	ravv. dist.	altri circuiti	K secur.
L10.1.8	F+N+PE	multi	30	13	30	1		-	ravv.		1

Sezione Conduttori [mm ²] fase neutro PE	$R_{cavo} [m\Omega]$	$X_{cavo} [m\Omega]$	$R_{tot} [m\Omega]$	$X_{tot} [m\Omega]$	$\Delta V_{cavo} [%]$	$\Delta V_{tot} [%]$	$\Delta V_{max prog} [%]$
1x 2,5 1x 2,5 1x 2,5	222,24	3,27	308,22 (1665,3)	33,35 (1036,4)	0,1	1,6 (0,81)	4

$I_b [A]$	$I_z [A]$	$I_{cc max inizio linea} [kA]$	$I_{cc max Fine linea} [kA]$	$I_{ccmin fine linea} [kA]$	$I_{cc Terra} [kA]$
0,54	36	1,41 (0,13)	0,4 (0,11)	0,17 (0,07)	0,17 (0,07)

Designazione / Conduttore

FTG18OM16-0,6/1kV - B2ca-s1a,d1,a1/Cu

INTERRUTTORE

Utenza	Interruttore	Poli	Curva Sganciatore	$I_n [A]$	$I_r [A]$	$T_r [s]$	$I_m [kA]$	$I_{sd} [kA]$
Siglatura	$T_{sd} [s]$	I_i	$I_g [xI_n - A]$	$T_g [s]$	Differenz.	Classe	$I_{\Delta n} [A]$	$T_{\Delta n} [ms]$
C307 Ausiliari GE	iC40 a	1+N	C	10	10	-	0,1	0,1
Q10.1.8	1+N	-	-	-	Vigi	A	0,3	Ist.

VERIFICHE PROTEZIONI

Sovraccarico	Corto Circuito massimo	Corto Circuito minimo	Persone
SI	SI	SI	SI

PROGETTAZIONE ATI:

CALCOLI E VERIFICHE

QUADRO: [QISC] QUADRO IMPIANTI SICUREZZA E COMUNICAZIONE

LINEA: C308 PRESA PC

CARATTERISTICHE GENERALI DELLA LINEA

P [kW]	$I_b [A]/I_{nm} [A]$	$I_{b L1} [A]$	$I_{b L2} [A]$	$I_{b L3} [A]$	cos ϕ_b	$K_{utilizzo}$	$K_{contemp.}$	η
2,5	13,58	0	13,58	0	0,8	1		

CAVO

Siglatura	Derivazione	tipo cond.	Lungh. [m]	Posa 64-8	$T_{emp.} [^{\circ}C]$	n° supp.	Resistività [$^{\circ}K m/W$]	Prof. di Posa [m]	ravv. dist.	altri circuiti	K secur.
L10.1.9	F+N+PE	multi	30	21	30			-	ravv.		1

Sezione Conduttori [mm ²]	$R_{cavo} [m\Omega]$	$X_{cavo} [m\Omega]$	$R_{tot} [m\Omega]$	$X_{tot} [m\Omega]$	$\Delta V_{cavo} [%]$	$\Delta V_{tot} [%]$	$\Delta V_{max prog} [%]$
fase neutro PE 1x 4 1x 4 1x 4	138,9	3,03	224,88 (1581,96)	33,11 (1036,16)	1,63	3,13 (2,33)	4

$I_b [A]$	$I_z [A]$	$I_{cc max inizio linea [kA]}$	$I_{cc max Fine linea [kA]}$	$I_{ccmin fine linea [kA]}$	$I_{cc Terra [kA]}$
13,58	40	1,41 (0,13)	0,55 (0,12)	0,23 (0,08)	0,23 (0,08)

Designazione / Conduttore

FG16OM16-0,6/1 kV - Cca-s1b,d1,a1/Cu

INTERRUTTORE

Utenza	Interruttore	Poli	Curva Sganciatore	$I_n [A]$	$I_r [A]$	$T_r [s]$	$I_m [kA]$	$I_{sd} [kA]$
Siglatura	$T_{sd} [s]$	I_i	$I_g [xI_n - A]$	$T_g [s]$	Differenz.	Classe	$I_{\Delta n} [A]$	$T_{\Delta n} [ms]$
C308 Presa PC	iC40 a	1+N	C	16	16	-	0,16	0,16
Q10.1.9	1+N	-	-	-	Vigi	A	0,03	Ist.

VERIFICHE PROTEZIONI

Sovraccarico	Corto Circuito massimo	Corto Circuito minimo	Persone
SI	SI	SI	SI

PROGETTAZIONE ATI:

CALCOLI E VERIFICHE

QUADRO: [QISC] QUADRO IMPIANTI SICUREZZA E COMUNICAZIONE

LINEA: C308 AUX AUSILIARI

CARATTERISTICHE GENERALI DELLA LINEA

P [kW]	$I_b [A]/I_{nm} [A]$	$I_{b L1} [A]$	$I_{b L2} [A]$	$I_{b L3} [A]$	$\cos \varphi_b$	$K_{utilizzo}$	$K_{contemp.}$	η
0,2	1,08	0	0	1,08	0,8	1		

CAVO

Siglatura	Derivazione	tipo cond.	Lungh. [m]	Posa 64-8	$T_{emp.} [^{\circ}C]$	n° supp.	Resistività [$^{\circ}K m/W$]	Prof. di Posa [m]	ravv. dist.	altri circuiti	K secur.
L10.1.10	F+N+PE	multi	5	21	30			-	ravv.		1

Sezione Conduttori [mm ²]	$R_{cavo} [m\Omega]$	$X_{cavo} [m\Omega]$	$R_{tot} [m\Omega]$	$X_{tot} [m\Omega]$	$\Delta V_{cavo} [%]$	$\Delta V_{tot} [%]$	$\Delta V_{max prog} [%]$
fase neutro PE							
1x 2,5 1x 2,5 1x 2,5	37,04	0,55	123,02 (1480,1)	30,62 (1033,67)	0,03	1,53 (0,74)	4

$I_b [A]$	$I_z [A]$	$I_{cc max inizio linea [kA]}$	$I_{cc max Fine linea [kA]}$	$I_{ccmin fine linea [kA]}$	$I_{cc Terra [kA]}$
1,08	30	1,41 (0,13)	1 (0,13)	0,43 (0,1)	0,43 (0,1)

Designazione / Conduttore

FG16OM16-0,6/1 kV - Cca-s1b,d1,a1/Cu

INTERRUTTORE

Utenza	Interruttore	Poli	Curva Sganciatore	$I_n [A]$	$I_r [A]$	$T_r [s]$	$I_m [kA]$	$I_{sd} [kA]$
Siglatura	$T_{sd} [s]$	I_i	$I_g [xI_n - A]$	$T_g [s]$	Differenz.	Classe	$I_{\Delta n} [A]$	$T_{\Delta n} [ms]$
C308 Aux Ausiliari	iC40 a	1+N	C	10	10	-	0,1	0,1
Q10.1.10	1+N	-	-	-	Vigi	A	0,03	Ist.

VERIFICHE PROTEZIONI

Sovraccarico	Corto Circuito massimo	Corto Circuito minimo	Persone
SI	SI	SI	SI

PROGETTAZIONE ATI:

CALCOLI E VERIFICHE

QUADRO: [QISC] QUADRO IMPIANTI SICUREZZA E COMUNICAZIONE

LINEA: C401 RISERVA

CARATTERISTICHE GENERALI DELLA LINEA

P [kW]	$I_b [A]/I_{nm} [A]$	$I_{b L1} [A]$	$I_{b L2} [A]$	$I_{b L3} [A]$	cos φ_b	$K_{utilizzo}$	$K_{contemp.}$	η
0	0	0	0	0				

INTERRUTTORE

Utenza	Interruttore	Poli	Curva Sganciatore	$I_n [A]$	$I_r [A]$	$T_r [s]$	$I_m [kA]$	$I_{sd} [kA]$
Siglatura	$T_{sd} [s]$	I_i	$I_g [xI_n - A]$	$T_g [s]$	Differenz.	Classe	$I_{\Delta n} [A]$	$T_{\Delta n} [ms]$
C401 Riserva	iC40 a	1+N	C	10	10	-	0,1	0,1
Q10.1.11	1+N	-	-	-	Vigi	A	0,03	Ist.

CALCOLI E VERIFICHE

QUADRO: [QISC] QUADRO IMPIANTI SICUREZZA E COMUNICAZIONE

LINEA: C402 RISERVA

CARATTERISTICHE GENERALI DELLA LINEA

P [kW]	$I_b [A]/I_{nm} [A]$	$I_{b L1} [A]$	$I_{b L2} [A]$	$I_{b L3} [A]$	cos φ_b	$K_{utilizzo}$	$K_{contemp.}$	η
0	0	0	0	0				

INTERRUTTORE

Utenza	Interruttore	Poli	Curva Sganciatore	$I_n [A]$	$I_r [A]$	$T_r [s]$	$I_m [kA]$	$I_{sd} [kA]$
Siglatura	$T_{sd} [s]$	I_i	$I_g [xI_n - A]$	$T_g [s]$	Differenz.	Classe	$I_{\Delta n} [A]$	$T_{\Delta n} [ms]$
C402 Riserva	iC40 a	1+N	C	10	10	-	0,1	0,1
Q10.1.12	1+N	-	-	-	Vigi	A	0,03	Ist.

PROGETTAZIONE ATI:

CALCOLI E VERIFICHE

QUADRO: [QFI1] QUADRO FILTRO 1
LINEA: GEN SEZIONATORE GENERALE

CARATTERISTICHE GENERALI DELLA LINEA

P [kW]	$I_b [A]/I_{nm} [A]$	$I_{b L1} [A]$	$I_{b L2} [A]$	$I_{b L3} [A]$	cos φ_b	$K_{utilizzo}$	$K_{contemp.}$	η
5,58	11,25	11,25	8,57	9,38	0,83		0,9	

SEZIONATORE

Siglatura	Modello	$I_n [A]$	$U_{imp} [kV]$	$I_{cm} / I_{\Delta m} [kA]$	$I_{cw} [kA]$	Coordin. interr. Monte [kA]
S1	NSXm50NA	50	8	1,28	0,90	25

CALCOLI E VERIFICHE

QUADRO: [QFI1] QUADRO FILTRO 1
LINEA: SPIE PRESENZA TENSIONE

CARATTERISTICHE GENERALI DELLA LINEA

P [kW]	$I_b [A]/I_{nm} [A]$	$I_{b L1} [A]$	$I_{b L2} [A]$	$I_{b L3} [A]$	cos φ_b	$K_{utilizzo}$	$K_{contemp.}$	η
0	0	0	0	0				

CALCOLI E VERIFICHE

QUADRO: [QF11] QUADRO FILTRO 1
LINEA: C101 TELECAMERE GALLERIA

CARATTERISTICHE GENERALI DELLA LINEA

P [kW]	$I_b [A]/I_{nm} [A]$	$I_{b L1} [A]$	$I_{b L2} [A]$	$I_{b L3} [A]$	cos φ_b	$K_{utilizzo}$	$K_{contemp.}$	η
0,6	1,08	1,08	1,08	1,08	0,8	1		

CAVO

Siglatura	Derivazione	tipo cond.	Lungh. [m]	Posa 64-8	Temp. [°C]	n° supp.	Resistività [°K m/W]	Prof. di Posa [m]	ravv. dist.	altri circuiti	K secur.
L11.1.2	3F+N+PE	multi	300	13	30	1		-	ravv.		1

Sezione Conduttori [mm ²]	R_{cavo} [mΩ]	X_{cavo} [mΩ]	R_{tot} [mΩ]	X_{tot} [mΩ]	ΔV_{cavo} [%]	ΔV_{tot} [%]	$\Delta V_{max prog}$ [%]
fase neutro PE							
1x 2,5 1x 2,5 1x 2,5	2222,4	32,7	2468,89 (3825,97)	85,26 (1088,31)	1,03	3,3 (2,51)	4

$I_b [A]$	$I_z [A]$	$I_{cc max inizio linea} [kA]$	$I_{cc max Fine linea} [kA]$	$I_{ccmin fine linea} [kA]$	$I_{cc Terra} [kA]$
1,08	32	1 (0,13)	0,1 (0,06)	0,02 (0,01)	0,02 (0,01)

Designazione / Conduttore

FTG18OM16-0,6/1kV - B2ca-s1a,d1,a1/Cu

INTERRUTTORE

Utenza	Interruttore	Poli	Curva Sganciato	$I_n [A]$	$I_r [A]$	$T_r [s]$	$I_m [kA]$	$I_{sd} [kA]$
Siglatura	$T_{sd} [s]$	I_i	$I_g [xI_n - A]$	$T_g [s]$	Differenz.	Classe	$I_{\Delta n} [A]$	$T_{\Delta n} [ms]$
C101 Telecamere galleria	iC40 a	3+N	C	10	10	-	0,1	0,1
Q11.1.2	3+N	-	-	-	Vigi	A	0,3	Ist.

VERIFICHE PROTEZIONI

Sovraccarico	Corto Circuito massimo	Corto Circuito minimo	Persone
SI	SI	SI	SI

PROGETTAZIONE ATI:

CALCOLI E VERIFICHE

QUADRO: [QF11] QUADRO FILTRO 1
LINEA: C102 TELECAMERE CUNICOLO

CARATTERISTICHE GENERALI DELLA LINEA

P [kW]	$I_b [A]/I_{nm} [A]$	$I_{b L1} [A]$	$I_{b L2} [A]$	$I_{b L3} [A]$	cos ϕ_b	$K_{utilizzo}$	$K_{contemp.}$	η
0,5	0,9	0,9	0,9	0,9	0,8	1		

CAVO

Siglatura	Derivazione	tipo cond.	Lungh. [m]	Posa 64-8	$T_{emp.} [^{\circ}C]$	n° supp.	Resistività [$^{\circ}K m/W$]	Prof. di Posa [m]	ravv. dist.	altri circuiti	K secur.
L11.1.3	3F+N+PE	multi	250	13	30	1		-	ravv.		1

Sezione Conduttori [mm ²]	$R_{cavo} [m\Omega]$	$X_{cavo} [m\Omega]$	$R_{tot} [m\Omega]$	$X_{tot} [m\Omega]$	$\Delta V_{cavo} [%]$	$\Delta V_{tot} [%]$	$\Delta V_{max prog} [%]$
fase neutro PE 1x 2,5 1x 2,5 1x 2,5	1852,0	27,25	2098,49 (3455,57)	79,81 (1082,86)	0,71	2,99 (2,19)	4

$I_b [A]$	$I_z [A]$	$I_{cc max inizio linea} [kA]$	$I_{cc max Fine linea} [kA]$	$I_{ccmin fine linea} [kA]$	$I_{cc Terra} [kA]$
0,9	32	1 (0,13)	0,12 (0,07)	0,02 (0,02)	0,02 (0,02)

Designazione / Conduttore

FTG18OM16-0,6/1kV - B2ca-s1a,d1,a1/Cu

INTERRUTTORE

Utenza	Interruttore	Poli	Curva Sganciatore	$I_n [A]$	$I_r [A]$	$T_r [s]$	$I_m [kA]$	$I_{sd} [kA]$
Siglatura	$T_{sd} [s]$	I_i	$I_g [xI_n - A]$	$T_g [s]$	Differenz.	Classe	$I_{\Delta n} [A]$	$T_{\Delta n} [ms]$
C102 Telecamere cunicolo	iC40 a	3+N	C	10	10	-	0,1	0,1
Q11.1.3	3+N	-	-	-	Vigi	A	0,3	Ist.

VERIFICHE PROTEZIONI

Sovraccarico	Corto Circuito massimo	Corto Circuito minimo	Persone
SI	SI	SI	SI

PROGETTAZIONE ATI:

CALCOLI E VERIFICHE

QUADRO: [QF11] QUADRO FILTRO 1
LINEA: C103 DOME IMBOCCO OVEST

CARATTERISTICHE GENERALI DELLA LINEA

P [kW]	$I_b [A]/I_{nm} [A]$	$I_{b L1} [A]$	$I_{b L2} [A]$	$I_{b L3} [A]$	cos φ_b	$K_{utilizzo}$	$K_{contemp.}$	η
0,25	0,45	0,45	0,45	0,45	0,8	1		

CAVO

Siglatura	Derivazione	tipo cond.	Lungh. [m]	Posa 64-8	$T_{emp.} [^{\circ}C]$	n° supp.	Resistività [$^{\circ}K m/W$]	Prof. di Posa [m]	ravv. dist.	altri circuiti	K secur.
L11.1.4	3F+N+PE	multi	360	13	30	1		-	ravv.		1

Sezione Conduttori [mm ²]	$R_{cavo} [m\Omega]$	$X_{cavo} [m\Omega]$	$R_{tot} [m\Omega]$	$X_{tot} [m\Omega]$	$\Delta V_{cavo} [%]$	$\Delta V_{tot} [%]$	$\Delta V_{max prog} [%]$
fase neutro PE 1x 2,5 1x 2,5 1x 2,5	2666,88	39,24	2913,37 (4270,45)	91,8 (1094,85)	0,51	2,79 (1,99)	4

$I_b [A]$	$I_z [A]$	$I_{cc max inizio linea} [kA]$	$I_{cc max Fine linea} [kA]$	$I_{ccmin fine linea} [kA]$	$I_{cc Terra} [kA]$
0,45	32	1 (0,13)	0,08 (0,05)	0,01 (0,01)	0,01 (0,01)

Designazione / Conduttore

FTG18OM16-0,6/1kV - B2ca-s1a,d1,a1/Cu

INTERRUTTORE

Utenza	Interruttore	Poli	Curva Sganciatore	$I_n [A]$	$I_r [A]$	$T_r [s]$	$I_m [kA]$	$I_{sd} [kA]$
Siglatura	$T_{sd} [s]$	I_i	$I_g [xI_n - A]$	$T_g [s]$	Differenz.	Classe	$I_{\Delta n} [A]$	$T_{\Delta n} [ms]$
C103 Dome imbocco ovest	iC40 a	3+N	C	10	10	-	0,1	0,1
Q11.1.4	3+N	-	-	-	Vigi	A	0,3	Ist.

VERIFICHE PROTEZIONI

Sovraccarico	Corto Circuito massimo	Corto Circuito minimo	Persone
SI	SI	SI	SI

PROGETTAZIONE ATI:

CALCOLI E VERIFICHE

QUADRO: [QF11] QUADRO FILTRO 1

LINEA: C104 POSTAZIONI SOS

CARATTERISTICHE GENERALI DELLA LINEA

P [kW]	$I_b [A]/I_{nm} [A]$	$I_{b L1} [A]$	$I_{b L2} [A]$	$I_{b L3} [A]$	cos ϕ_b	$K_{utilizzo}$	$K_{contemp.}$	η
0,6	1,08	1,08	1,08	1,08	0,8	1		

CAVO

Siglatura	Derivazione	tipo cond.	Lungh. [m]	Posa 64-8	$T_{emp.} [^{\circ}C]$	n° supp.	Resistività [$^{\circ}K m/W$]	Prof. di Posa [m]	ravv. dist.	altri circuiti	K secur.
L11.1.5	3F+N+PE	multi	300	13	30	1		-	ravv.		1

Sezione Conduttori [mm ²] fase neutro PE	$R_{cavo} [m\Omega]$	$X_{cavo} [m\Omega]$	$R_{tot} [m\Omega]$	$X_{tot} [m\Omega]$	$\Delta V_{cavo} [%]$	$\Delta V_{tot} [%]$	$\Delta V_{max prog} [%]$
1x 2,5 1x 2,5 1x 2,5	2222,4	32,7	2468,89 (3825,97)	85,26 (1088,31)	1,03	3,3 (2,51)	4

$I_b [A]$	$I_z [A]$	$I_{cc max inizio linea} [kA]$	$I_{cc max Fine linea} [kA]$	$I_{ccmin fine linea} [kA]$	$I_{cc Terra} [kA]$
1,08	32	1 (0,13)	0,1 (0,06)	0,02 (0,01)	0,02 (0,01)

Designazione / Conduttore

FTG18OM16-0,6/1kV - B2ca-s1a,d1,a1/Cu

INTERRUTTORE

Utenza	Interruttore	Poli	Curva Sganciatore	$I_n [A]$	$I_r [A]$	$T_r [s]$	$I_m [kA]$	$I_{sd} [kA]$
Siglatura	$T_{sd} [s]$	I_i	$I_g [xI_n - A]$	$T_g [s]$	Differenz.	Classe	$I_{\Delta n} [A]$	$T_{\Delta n} [ms]$
C104 Postazioni SOS	iC40 a	3+N	C	10	10	-	0,1	0,1
Q11.1.5	3+N	-	-	-	Vigi	A	0,3	Ist.

VERIFICHE PROTEZIONI

Sovraccarico	Corto Circuito massimo	Corto Circuito minimo	Persone
SI	SI	SI	SI

PROGETTAZIONE ATI:

CALCOLI E VERIFICHE

QUADRO: [QF11] QUADRO FILTRO 1
LINEA: C105 SEGNALETICA LUMINOSA

CARATTERISTICHE GENERALI DELLA LINEA

P [kW]	$I_b [A]/I_{nm} [A]$	$I_{b L1} [A]$	$I_{b L2} [A]$	$I_{b L3} [A]$	cos ϕ_b	$K_{utilizzo}$	$K_{contemp.}$	η
0,5	0,9	0,9	0,9	0,9	0,8	1		

CAVO

Siglatura	Derivazione	tipo cond.	Lungh. [m]	Posa 64-8	Temp. [°C]	n° supp.	Resistività [°K m/W]	Prof. di Posa [m]	ravv. dist.	altri circuiti	K secur.
L11.1.6	3F+N+PE	multi	970	13	30	1		-	ravv.		1

Sezione Conduttori [mm ²]			R_{cavo} [mΩ]	X_{cavo} [mΩ]	R_{tot} [mΩ]	X_{tot} [mΩ]	ΔV_{cavo} [%]	ΔV_{tot} [%]	$\Delta V_{max prog}$ [%]
fase	neutro	PE							
1x 6	1x 6	1x 6	2994,07	92,64	3240,55 (4597,63)	145,19 (1148,24)	1,16	3,44 (2,64)	4

I_b [A]	I_z [A]	$I_{cc max inizio linea}$ [kA]	$I_{cc max Fine linea}$ [kA]	$I_{ccmin fine linea}$ [kA]	$I_{cc Terra}$ [kA]
0,9	54	1 (0,13)	0,07 (0,05)	0,01 (0,01)	0,01 (0,01)

Designazione / Conduttore

FTG18OM16-0,6/1kV - B2ca-s1a,d1,a1/Cu

INTERRUTTORE

Utenza	Interruttore	Poli	Curva Sganciatore	I_n [A]	I_r [A]	T_r [s]	I_m [kA]	I_{sd} [kA]
Siglatura	T_{sd} [s]	I_i	I_g [xI _n - A]	T_g [s]	Differenz.	Classe	$I_{\Delta n}$ [A]	$T_{\Delta n}$ [ms]
C105 Segnaletica luminosa	iC40 a	3+N	C	10	10	-	0,1	0,1
Q11.1.6	3+N	-	-	-	Vigi	A	0,3	Ist.

VERIFICHE PROTEZIONI

Sovraccarico	Corto Circuito massimo	Corto Circuito minimo	Persone
SI	SI	SI	SI

PROGETTAZIONE ATI:

CALCOLI E VERIFICHE

QUADRO: [QF11] QUADRO FILTRO 1

LINEA: C106 ANEMOMETRO

CARATTERISTICHE GENERALI DELLA LINEA

P [kW]	$I_b [A]/I_{nm} [A]$	$I_{b L1} [A]$	$I_{b L2} [A]$	$I_{b L3} [A]$	cos φ_b	$K_{utilizzo}$	$K_{contemp.}$	η
0,25	1,35	1,35	0	0	0,8	1		

CAVO

Siglatura	Derivazione	tipo cond.	Lungh. [m]	Posa 64-8	$T_{emp.} [^{\circ}C]$	n° supp.	Resistività [$^{\circ}K m/W$]	Prof. di Posa [m]	ravv. dist.	altri circuiti	K secur.
L11.1.7	F+N+PE	multi	30	13	30	1		-	ravv.		1

Sezione Conduttori [mm ²]	$R_{cavo} [m\Omega]$	$X_{cavo} [m\Omega]$	$R_{tot} [m\Omega]$	$X_{tot} [m\Omega]$	$\Delta V_{cavo} [%]$	$\Delta V_{tot} [%]$	$\Delta V_{max prog} [%]$
fase neutro PE 1x 2,5 1x 2,5 1x 2,5	222,24	3,27	468,73 (1825,81)	55,83 (1058,88)	0,25	2,53 (1,74)	4

$I_b [A]$	$I_z [A]$	$I_{cc max inizio linea} [kA]$	$I_{cc max Fine linea} [kA]$	$I_{ccmin fine linea} [kA]$	$I_{cc Terra} [kA]$
1,35	36	0,5 (0,11)	0,26 (0,1)	0,11 (0,06)	0,11 (0,06)

Designazione / Conduttore

FTG18OM16-0,6/1kV - B2ca-s1a,d1,a1/Cu

INTERRUTTORE

Utenza	Interruttore	Poli	Curva Sganciatore	$I_n [A]$	$I_r [A]$	$T_r [s]$	$I_m [kA]$	$I_{sd} [kA]$
Siglatura	$T_{sd} [s]$	I_i	$I_g [xI_n - A]$	$T_g [s]$	Differenz.	Classe	$I_{\Delta n} [A]$	$T_{\Delta n} [ms]$
C106 Anemometro	iC40 a	1+N	C	10	10	-	0,1	0,1
Q11.1.7	1+N	-	-	-	Vigi	A	0,3	Ist.

VERIFICHE PROTEZIONI

Sovraccarico	Corto Circuito massimo	Corto Circuito minimo	Persone
SI	SI	SI	SI

PROGETTAZIONE ATI:

CALCOLI E VERIFICHE

QUADRO: [QF11] QUADRO FILTRO 1
LINEA: C107 MISURATORE CO - NO - OP

CARATTERISTICHE GENERALI DELLA LINEA

P [kW]	$I_b [A]/I_{nm} [A]$	$I_{b L1} [A]$	$I_{b L2} [A]$	$I_{b L3} [A]$	cos ϕ_b	$K_{utilizzo}$	$K_{contemp.}$	η
0,25	1,35	0	1,35	0	0,8	1		

CAVO

Siglatura	Derivazione	tipo cond.	Lungh. [m]	Posa 64-8	$T_{emp.} [^{\circ}C]$	n° supp.	Resistività [$^{\circ}K m/W$]	Prof. di Posa [m]	ravv. dist.	altri circuiti	K secur.
L11.1.8	F+N+PE	multi	30	13	30	1		-	ravv.		1

Sezione Conduttori [mm ²] fase neutro PE	$R_{cavo} [m\Omega]$	$X_{cavo} [m\Omega]$	$R_{tot} [m\Omega]$	$X_{tot} [m\Omega]$	$\Delta V_{cavo} [%]$	$\Delta V_{tot} [%]$	$\Delta V_{max prog} [%]$
1x 2,5 1x 2,5 1x 2,5	222,24	3,27	468,73 (1825,81)	55,83 (1058,88)	0,25	2,53 (1,74)	4

$I_b [A]$	$I_z [A]$	$I_{cc max inizio linea} [kA]$	$I_{cc max Fine linea} [kA]$	$I_{ccmin fine linea} [kA]$	$I_{cc Terra} [kA]$
1,35	36	0,5 (0,11)	0,26 (0,1)	0,11 (0,06)	0,11 (0,06)

Designazione / Conduttore

FTG18OM16-0,6/1kV - B2ca-s1a,d1,a1/Cu

INTERRUTTORE

Utenza	Interruttore	Poli	Curva Sganciatore	$I_n [A]$	$I_r [A]$	$T_r [s]$	$I_m [kA]$	$I_{sd} [kA]$
Siglatura	$T_{sd} [s]$	I_i	$I_g [xI_n - A]$	$T_g [s]$	Differenz.	Classe	$I_{\Delta n} [A]$	$T_{\Delta n} [ms]$
C107 Misuratore CO - NO - OP	iC40 a	1+N	C	10	10	-	0,1	0,1
Q11.1.8	1+N	-	-	-	Vigi	A	0,3	Ist.

VERIFICHE PROTEZIONI

Sovraccarico	Corto Circuito massimo	Corto Circuito minimo	Persone
SI	SI	SI	SI

PROGETTAZIONE ATI:

CALCOLI E VERIFICHE

QUADRO: [QF11] QUADRO FILTRO 1
LINEA: C108 F/C + PMV IMBOCCO OVEST

CARATTERISTICHE GENERALI DELLA LINEA

P [kW]	$I_b [A]/I_{nm} [A]$	$I_{b L1} [A]$	$I_{b L2} [A]$	$I_{b L3} [A]$	$\cos \varphi_b$	$K_{utilizzo}$	$K_{contemp.}$	η
1,2	2,16	2,16	2,16	2,16	0,8	1		

CAVO

Siglatura	Derivazione	tipo cond.	Lungh. [m]	Posa 64-8	$T_{emp.} [^{\circ}C]$	n° supp.	Resistività [$^{\circ}K m/W$]	Prof. di Posa [m]	ravv. dist.	altri circuiti	K secur.
L11.1.9	3F+N+PE	multi	150	13	30	1		-	ravv.		1

Sezione Conduttori [mm ²]			$R_{cavo} [m\Omega]$	$X_{cavo} [m\Omega]$	$R_{tot} [m\Omega]$	$X_{tot} [m\Omega]$	$\Delta V_{cavo} [%]$	$\Delta V_{tot} [%]$	$\Delta V_{max prog} [%]$
fase	neutro	PE							
1x 2,5	1x 2,5	1x 2,5	1111,2	16,35	1357,69 (2714,77)	68,91 (1071,96)	1,03	3,3 (2,51)	4

$I_b [A]$	$I_z [A]$	$I_{cc max inizio linea} [kA]$	$I_{cc max Fine linea} [kA]$	$I_{ccmin fine linea} [kA]$	$I_{cc Terra} [kA]$
2,16	32	1 (0,13)	0,18 (0,08)	0,03 (0,03)	0,03 (0,03)

Designazione / Conduttore

FTG18OM16-0,6/1kV - B2ca-s1a,d1,a1/Cu

INTERRUTTORE

Utenza	Interruttore	Poli	Curva Sganciatore	$I_n [A]$	$I_r [A]$	$T_r [s]$	$I_m [kA]$	$I_{sd} [kA]$
Siglatura	$T_{sd} [s]$	I_i	$I_g [xI_n - A]$	$T_g [s]$	Differenz.	Classe	$I_{\Delta n} [A]$	$T_{\Delta n} [ms]$
C108 F/C + PMV imbocco ovest	iC40 a	3+N	C	10	10	-	0,1	0,1
Q11.1.9	3+N	-	-	-	Vigi	A	0,3	Ist.

VERIFICHE PROTEZIONI

Sovraccarico	Corto Circuito massimo	Corto Circuito minimo	Persone
SI	SI	SI	SI

PROGETTAZIONE ATI:

CALCOLI E VERIFICHE

QUADRO: [QF11] QUADRO FILTRO 1

LINEA: C201 ILLUMINAZIONE CUNICOLO OVEST

CARATTERISTICHE GENERALI DELLA LINEA

P [kW]	$I_b [A]/I_{nm} [A]$	$I_{b L1} [A]$	$I_{b L2} [A]$	$I_{b L3} [A]$	cos ϕ_b	$K_{utilizzo}$	$K_{contemp.}$	η
0,35	1,69	0	0	1,69	0,9	1		

CAVO

Siglatura	Derivazione	tipo cond.	Lungh. [m]	Posa 64-8	$T_{emp.} [^{\circ}C]$	n° supp.	Resistività [$^{\circ}K m/W$]	Prof. di Posa [m]	ravv. dist.	altri circuiti	K secur.
L11.1.10	F+N+PE	multi	110	13	30	1		-	ravv.		1

Sezione Conduttori [mm ²]	$R_{cavo} [m\Omega]$	$X_{cavo} [m\Omega]$	$R_{tot} [m\Omega]$	$X_{tot} [m\Omega]$	$\Delta V_{cavo} [%]$	$\Delta V_{tot} [%]$	$\Delta V_{max prog} [%]$
fase neutro PE 1x 2,5 1x 2,5 1x 2,5	814,88	11,99	1061,37 (2418,45)	64,55 (1067,6)	1,32	3,6 (2,81)	4

$I_b [A]$	$I_z [A]$	$I_{cc max inizio linea} [kA]$	$I_{cc max Fine linea} [kA]$	$I_{ccmin fine linea} [kA]$	$I_{cc Terra} [kA]$
1,69	36	0,5 (0,11)	0,11 (0,06)	0,05 (0,03)	0,05 (0,03)

Designazione / Conduttore

FTG18OM16-0,6/1kV - B2ca-s1a,d1,a1/Cu

INTERRUTTORE

Utenza	Interruttore	Poli	Curva Sganciatore	$I_n [A]$	$I_r [A]$	$T_r [s]$	$I_m [kA]$	$I_{sd} [kA]$
Siglatura	$T_{sd} [s]$	I_i	$I_g [xI_n - A]$	$T_g [s]$	Differenz.	Classe	$I_{\Delta n} [A]$	$T_{\Delta n} [ms]$
C201 Illuminazione cunicolo ovest	iC40 a	1+N	C	10	10	-	0,1	0,1
Q11.1.10	1+N	-	-	-	Vigi	A	0,3	Ist.

CONTATTORE/TERMICO

Siglatura	Contattore	Un Bobina [V]	$I_n [A]$	Relè Termico	Reg. Min [A]	Reg. Max [A]
Ct11.1.10	iCT 16A Na (6A - AC7b)		16			

VERIFICHE PROTEZIONI

Sovraccarico	Corto Circuito massimo	Corto Circuito minimo	Persone
SI	SI	SI	SI

PROGETTAZIONE ATI:

CALCOLI E VERIFICHE

QUADRO: [QF11] QUADRO FILTRO 1

LINEA: C202 ILLUMINAZIONE CUNICOLO EST

CARATTERISTICHE GENERALI DELLA LINEA

P [kW]	$I_b [A]/I_{nm} [A]$	$I_{b L1} [A]$	$I_{b L2} [A]$	$I_{b L3} [A]$	cos ϕ_b	$K_{utilizzo}$	$K_{contemp.}$	η
0,5	2,41	2,41	0	0	0,9	1		

CAVO

Siglatura	Derivazione	tipo cond.	Lungh. [m]	Posa 64-8	$T_{emp.} [^{\circ}C]$	n° supp.	Resistività [$^{\circ}K m/W$]	Prof. di Posa [m]	ravv. dist.	altri circuiti	K secur.
L11.1.11	F+N+PE	multi	160	13	30	1		-	ravv.		1

Sezione Conduttori [mm ²]			$R_{cavo} [m\Omega]$	$X_{cavo} [m\Omega]$	$R_{tot} [m\Omega]$	$X_{tot} [m\Omega]$	$\Delta V_{cavo} [%]$	$\Delta V_{tot} [%]$	$\Delta V_{max prog} [%]$
fase	neutro	PE							
1x 6	1x 6	1x 6	493,87	15,28	740,35 (2097,43)	67,84 (1070,89)	1,15	3,43 (2,63)	4

$I_b [A]$	$I_z [A]$	$I_{cc max inizio linea} [kA]$	$I_{cc max Fine linea} [kA]$	$I_{ccmin fine linea} [kA]$	$I_{cc Terra} [kA]$
2,41	63	0,5 (0,11)	0,17 (0,08)	0,07 (0,04)	0,07 (0,04)

Designazione / Conduttore

FTG18OM16-0,6/1kV - B2ca-s1a,d1,a1/Cu

INTERRUTTORE

Utenza	Interruttore	Poli	Curva Sganciatore	$I_n [A]$	$I_r [A]$	$T_r [s]$	$I_m [kA]$	$I_{sd} [kA]$
Siglatura	$T_{sd} [s]$	I_i	$I_g [xI_n - A]$	$T_g [s]$	Differenz.	Classe	$I_{\Delta n} [A]$	$T_{\Delta n} [ms]$
C202 Illuminazione cunicolo est	iC40 a	1+N	C	10	10	-	0,1	0,1
Q11.1.11	1+N	-	-	-	Vigi	A	0,3	Ist.

CONTATTORE/TERMICO

Siglatura	Contattore	Un Bobina [V]	$I_n [A]$	Relè Termico	Reg. Min [A]	Reg. Max [A]
Ct11.1.11	iCT 16A Na (6A - AC7b)		16			

VERIFICHE PROTEZIONI

Sovraccarico	Corto Circuito massimo	Corto Circuito minimo	Persone
SI	SI	SI	SI

PROGETTAZIONE ATI:

CALCOLI E VERIFICHE

QUADRO: [QF11] QUADRO FILTRO 1
LINEA: C203 ILLUMINAZIONE EMERGENZA

CARATTERISTICHE GENERALI DELLA LINEA

P [kW]	$I_b [A]/I_{nm} [A]$	$I_{b L1} [A]$	$I_{b L2} [A]$	$I_{b L3} [A]$	cos ϕ_b	$K_{utilizzo}$	$K_{contemp.}$	η
0,1	0,48	0	0,48	0	0,9	1		

CAVO

Siglatura	Derivazione	tipo cond.	Lungh. [m]	Posa 64-8	$T_{emp.} [^{\circ}C]$	n° supp.	Resistività [$^{\circ}K m/W$]	Prof. di Posa [m]	ravv. dist.	altri circuiti	K secur.
L11.1.12	F+N+PE	multi	160	13	30	1		-	ravv.		1

Sezione Conduttori [mm ²] fase neutro PE	$R_{cavo} [m\Omega]$	$X_{cavo} [m\Omega]$	$R_{tot} [m\Omega]$	$X_{tot} [m\Omega]$	$\Delta V_{cavo} [%]$	$\Delta V_{tot} [%]$	$\Delta V_{max prog} [%]$
1x 2,5 1x 2,5 1x 2,5	1185,28	17,44	1431,77 (2788,85)	70,0 (1073,05)	0,55	2,82 (2,03)	4

$I_b [A]$	$I_z [A]$	$I_{cc max inizio linea} [kA]$	$I_{cc max Fine linea} [kA]$	$I_{ccmin fine linea} [kA]$	$I_{cc Terra} [kA]$
0,48	36	0,5 (0,11)	0,08 (0,05)	0,03 (0,03)	0,03 (0,03)

Designazione / Conduttore

FTG18OM16-0,6/1kV - B2ca-s1a,d1,a1/Cu

INTERRUTTORE

Utenza	Interruttore	Poli	Curva Sganciatore	$I_n [A]$	$I_r [A]$	$T_r [s]$	$I_m [kA]$	$I_{sd} [kA]$
Siglatura	$T_{sd} [s]$	I_i	$I_g [xI_n - A]$	$T_g [s]$	Differenz.	Classe	$I_{\Delta n} [A]$	$T_{\Delta n} [ms]$
C203 Illuminazione emergenza	iC40 a	1+N	C	10	10	-	0,1	0,1
Q11.1.12	1+N	-	-	-	Vigi	A	0,3	Ist.

VERIFICHE PROTEZIONI

Sovraccarico	Corto Circuito massimo	Corto Circuito minimo	Persone
SI	SI	SI	SI

PROGETTAZIONE ATI:

CALCOLI E VERIFICHE

QUADRO: [QF11] QUADRO FILTRO 1
LINEA: C204 ALIMENTATORE PICCHETTI

CARATTERISTICHE GENERALI DELLA LINEA

P [kW]	$I_b [A]/I_{nm} [A]$	$I_{b L1} [A]$	$I_{b L2} [A]$	$I_{b L3} [A]$	cos φ_b	$K_{utilizzo}$	$K_{contemp.}$	η
0,25	1,2	0	0	1,2	0,9	1		

CAVO

Siglatura	Derivazione	tipo cond.	Lungh. [m]	Posa 64-8	$T_{emp.} [^{\circ}C]$	n° supp.	Resistività [$^{\circ}K m/W$]	Prof. di Posa [m]	ravv. dist.	altri circuiti	K secur.
L11.1.13	F+N+PE	multi	10	13	30	1		-	ravv.		1

Sezione Conduttori [mm ²]	$R_{cavo} [m\Omega]$	$X_{cavo} [m\Omega]$	$R_{tot} [m\Omega]$	$X_{tot} [m\Omega]$	$\Delta V_{cavo} [%]$	$\Delta V_{tot} [%]$	$\Delta V_{max prog} [%]$
fase neutro PE 1x 2,5 1x 2,5 1x 2,5	74,08	1,09	320,57 (1677,65)	53,65 (1056,7)	0,08	2,36 (1,56)	4

$I_b [A]$	$I_z [A]$	$I_{cc max inizio linea} [kA]$	$I_{cc max Fine linea} [kA]$	$I_{ccmin fine linea} [kA]$	$I_{cc Terra} [kA]$
1,2	36	0,5 (0,11)	0,39 (0,11)	0,16 (0,07)	0,16 (0,07)

Designazione / Conduttore

FTG18OM16-0,6/1kV - B2ca-s1a,d1,a1/Cu

INTERRUTTORE

Utenza	Interruttore	Poli	Curva Sganciatore	$I_n [A]$	$I_r [A]$	$T_r [s]$	$I_m [kA]$	$I_{sd} [kA]$
Siglatura	$T_{sd} [s]$	I_i	$I_g [xI_n - A]$	$T_g [s]$	Differenz.	Classe	$I_{\Delta n} [A]$	$T_{\Delta n} [ms]$
C204 Alimentatore picchetti	iC40 a	1+N	C	10	10	-	0,1	0,1
Q11.1.13	1+N	-	-	-	Vigi	A	0,3	Ist.

VERIFICHE PROTEZIONI

Sovraccarico	Corto Circuito massimo	Corto Circuito minimo	Persone
SI	SI	SI	SI

PROGETTAZIONE ATI:

CALCOLI E VERIFICHE

QUADRO: [QF11] QUADRO FILTRO 1
LINEA: C205 ALIMENTATORE PICCHETTI PORTA

CARATTERISTICHE GENERALI DELLA LINEA

P [kW]	$I_b [A]/I_{nm} [A]$	$I_{b L1} [A]$	$I_{b L2} [A]$	$I_{b L3} [A]$	$\cos \varphi_b$	$K_{utilizzo}$	$K_{contemp.}$	η
0,25	1,2	1,2	0	0	0,9	1		

CAVO

Siglatura	Derivazione	tipo cond.	Lungh. [m]	Posa 64-8	$T_{emp.} [^{\circ}C]$	n° supp.	Resistività [$^{\circ}K m/W$]	Prof. di Posa [m]	ravv. dist.	altri circuiti	K secur.
L11.1.14	F+N+PE	multi	10	13	30	1		-	ravv.		1

Sezione Conduttori [mm ²]			$R_{cavo} [m\Omega]$	$X_{cavo} [m\Omega]$	$R_{tot} [m\Omega]$	$X_{tot} [m\Omega]$	$\Delta V_{cavo} [%]$	$\Delta V_{tot} [%]$	$\Delta V_{max prog} [%]$
fase	neutro	PE							
1x 2,5	1x 2,5	1x 2,5	74,08	1,09	320,57 (1677,65)	53,65 (1056,7)	0,08	2,36 (1,56)	4

$I_b [A]$	$I_z [A]$	$I_{cc max inizio linea} [kA]$	$I_{cc max Fine linea} [kA]$	$I_{ccmin fine linea} [kA]$	$I_{cc Terra} [kA]$
1,2	36	0,5 (0,11)	0,39 (0,11)	0,16 (0,07)	0,16 (0,07)

Designazione / Conduttore

FTG18OM16-0,6/1kV - B2ca-s1a,d1,a1/Cu

INTERRUTTORE

Utenza	Interruttore	Poli	Curva Sganciatore	$I_n [A]$	$I_r [A]$	$T_r [s]$	$I_m [kA]$	$I_{sd} [kA]$
Siglatura	$T_{sd} [s]$	I_i	$I_g [xI_n - A]$	$T_g [s]$	Differenz.	Classe	$I_{\Delta n} [A]$	$T_{\Delta n} [ms]$
C205 Alimentatore picchetti porta	iC40 a	1+N	C	10	10	-	0,1	0,1
Q11.1.14	1+N	-	-	-	Vigi	A	0,3	Ist.

VERIFICHE PROTEZIONI

Sovraccarico	Corto Circuito massimo	Corto Circuito minimo	Persone
SI	SI	SI	SI

PROGETTAZIONE ATI:

CALCOLI E VERIFICHE

QUADRO: [QF11] QUADRO FILTRO 1

LINEA: C301 SWITCH

CARATTERISTICHE GENERALI DELLA LINEA

P [kW]	$I_b [A]/I_{nm} [A]$	$I_{b L1} [A]$	$I_{b L2} [A]$	$I_{b L3} [A]$	cos φ_b	$K_{utilizzo}$	$K_{contemp.}$	η
0,2	0,96	0	0	0,96	0,9	1		

CAVO

Siglatura	Derivazione	tipo cond.	Lungh. [m]	Posa 64-8	$T_{emp.} [^{\circ}C]$	n° supp.	Resistività [$^{\circ}K m/W$]	Prof. di Posa [m]	ravv. dist.	altri circuiti	K secur.
L11.1.15	F+N+PE	multi	10	13	30	1		-	ravv.		1

Sezione Conduttori [mm ²]	$R_{cavo} [m\Omega]$	$X_{cavo} [m\Omega]$	$R_{tot} [m\Omega]$	$X_{tot} [m\Omega]$	$\Delta V_{cavo} [%]$	$\Delta V_{tot} [%]$	$\Delta V_{max prog} [%]$
fase neutro PE 1x 2,5 1x 2,5 1x 2,5	74,08	1,09	320,57 (1677,65)	53,65 (1056,7)	0,06	2,34 (1,55)	4

$I_b [A]$	$I_z [A]$	$I_{cc max inizio linea} [kA]$	$I_{cc max Fine linea} [kA]$	$I_{ccmin fine linea} [kA]$	$I_{cc Terra} [kA]$
0,96	36	0,5 (0,11)	0,39 (0,11)	0,16 (0,07)	0,16 (0,07)

Designazione / Conduttore

FTG18OM16-0,6/1kV - B2ca-s1a,d1,a1/Cu

INTERRUTTORE

Utenza	Interruttore	Poli	Curva Sganciatore	$I_n [A]$	$I_r [A]$	$T_r [s]$	$I_m [kA]$	$I_{sd} [kA]$
Siglatura	$T_{sd} [s]$	I_i	$I_g [xI_n - A]$	$T_g [s]$	Differenz.	Classe	$I_{\Delta n} [A]$	$T_{\Delta n} [ms]$
C301 Switch	iC40 a	1+N	C	10	10	-	0,1	0,1
Q11.1.15	1+N	-	-	-	Vigi	A	0,03	Ist.

VERIFICHE PROTEZIONI

Sovraccarico	Corto Circuito massimo	Corto Circuito minimo	Persone
SI	SI	SI	SI

PROGETTAZIONE ATI:

CALCOLI E VERIFICHE

QUADRO: [QF11] QUADRO FILTRO 1

LINEA: C302 PLC

CARATTERISTICHE GENERALI DELLA LINEA

P [kW]	$I_b [A]/I_{nm} [A]$	$I_{b L1} [A]$	$I_{b L2} [A]$	$I_{b L3} [A]$	cos φ_b	$K_{utilizzo}$	$K_{contemp.}$	η
0,2	0,96	0,96	0	0	0,9	1		

CAVO

Siglatura	Derivazione	tipo cond.	Lungh. [m]	Posa 64-8	$T_{emp.} [^{\circ}C]$	n° supp.	Resistività [$^{\circ}K m/W$]	Prof. di Posa [m]	ravv. dist.	altri circuiti	K secur.
L11.1.16	F+N+PE	multi	10	13	30	1		-	ravv.		1

Sezione Conduttori [mm ²]	$R_{cavo} [m\Omega]$	$X_{cavo} [m\Omega]$	$R_{tot} [m\Omega]$	$X_{tot} [m\Omega]$	$\Delta V_{cavo} [%]$	$\Delta V_{tot} [%]$	$\Delta V_{max prog} [%]$
fase neutro PE 1x 2,5 1x 2,5 1x 2,5	74,08	1,09	320,57 (1677,65)	53,65 (1056,7)	0,06	2,34 (1,55)	4

$I_b [A]$	$I_z [A]$	$I_{cc max inizio linea [kA]}$	$I_{cc max Fine linea [kA]}$	$I_{ccmin fine linea [kA]}$	$I_{cc Terra [kA]}$
0,96	36	0,5 (0,11)	0,39 (0,11)	0,16 (0,07)	0,16 (0,07)

Designazione / Conduttore

FTG18OM16-0,6/1kV - B2ca-s1a,d1,a1/Cu

INTERRUTTORE

Utenza	Interruttore	Poli	Curva Sganciatore	$I_n [A]$	$I_r [A]$	$T_r [s]$	$I_m [kA]$	$I_{sd} [kA]$
Siglatura	$T_{sd} [s]$	I_i	$I_g [xI_n - A]$	$T_g [s]$	Differenz.	Classe	$I_{\Delta n} [A]$	$T_{\Delta n} [ms]$
C302 PLC	iC40 a	1+N	C	10	10	-	0,1	0,1
Q11.1.16	1+N	-	-	-	Vigi	A	0,03	Ist.

VERIFICHE PROTEZIONI

Sovraccarico	Corto Circuito massimo	Corto Circuito minimo	Persone
SI	SI	SI	SI

PROGETTAZIONE ATI:

CALCOLI E VERIFICHE

QUADRO: [QF11] QUADRO FILTRO 1

LINEA: C303 AUX AUSILIARI

CARATTERISTICHE GENERALI DELLA LINEA

P [kW]	$I_b [A]/I_{nm} [A]$	$I_{b L1} [A]$	$I_{b L2} [A]$	$I_{b L3} [A]$	cos ϕ_b	$K_{utilizzo}$	$K_{contemp.}$	η
0,2	1,08	0	1,08	0	0,8	1		

CAVO

Siglatura	Derivazione	tipo cond.	Lungh. [m]	Posa 64-8	$T_{emp.} [^{\circ}C]$	n° supp.	Resistività [$^{\circ}K m/W$]	Prof. di Posa [m]	ravv. dist.	altri circuiti	K secur.
L11.1.17	F+N+PE	multi	5	21	30			-	ravv.		1

Sezione Conduttori [mm ²]	$R_{cavo} [m\Omega]$	$X_{cavo} [m\Omega]$	$R_{tot} [m\Omega]$	$X_{tot} [m\Omega]$	$\Delta V_{cavo} [%]$	$\Delta V_{tot} [%]$	$\Delta V_{max prog} [%]$
fase neutro PE 1x 2,5 1x 2,5 1x 2,5	37,04	0,55	283,53 (1640,61)	53,1 (1056,15)	0,03	2,31 (1,51)	4

$I_b [A]$	$I_z [A]$	$I_{cc max inizio linea} [kA]$	$I_{cc max Fine linea} [kA]$	$I_{ccmin fine linea} [kA]$	$I_{cc Terra} [kA]$
1,08	30	0,5 (0,11)	0,44 (0,11)	0,18 (0,07)	0,18 (0,07)

Designazione / Conduttore

FG16OM16-0,6/1 kV - Cca-s1b,d1,a1/Cu

INTERRUTTORE

Utenza	Interruttore	Poli	Curva Sganciatore	$I_n [A]$	$I_r [A]$	$T_r [s]$	$I_m [kA]$	$I_{sd} [kA]$
Siglatura	$T_{sd} [s]$	I_i	$I_g [xI_n - A]$	$T_g [s]$	Differenz.	Classe	$I_{\Delta n} [A]$	$T_{\Delta n} [ms]$
C303 Aux Ausiliari	iC40 a	1+N	C	10	10	-	0,1	0,1
Q11.1.17	1+N	-	-	-	Vigi	A	0,03	Ist.

VERIFICHE PROTEZIONI

Sovraccarico	Corto Circuito massimo	Corto Circuito minimo	Persone
SI	SI	SI	SI

PROGETTAZIONE ATI:

CALCOLI E VERIFICHE

QUADRO: [QFI1] QUADRO FILTRO 1

LINEA: C401 RISERVA

CARATTERISTICHE GENERALI DELLA LINEA

P [kW]	$I_b [A]/I_{nm} [A]$	$I_{b L1} [A]$	$I_{b L2} [A]$	$I_{b L3} [A]$	cos φ_b	$K_{utilizzo}$	$K_{contemp.}$	η
0	0	0	0	0				

INTERRUTTORE

Utenza	Interruttore	Poli	Curva Sganciatore	$I_n [A]$	$I_r [A]$	$T_r [s]$	$I_m [kA]$	$I_{sd} [kA]$
Siglatura	$T_{sd} [s]$	I_i	$I_g [xI_n - A]$	$T_g [s]$	Differenz.	Classe	$I_{\Delta n} [A]$	$T_{\Delta n} [ms]$
C401 Riserva	iC40 a	3+N	C	16	16	-	0,16	0,16
Q11.1.18	3+N	-	-	-	Vigi	A	0,3	Ist.

CALCOLI E VERIFICHE

QUADRO: [QFI1] QUADRO FILTRO 1

LINEA: C402 RISERVA

CARATTERISTICHE GENERALI DELLA LINEA

P [kW]	$I_b [A]/I_{nm} [A]$	$I_{b L1} [A]$	$I_{b L2} [A]$	$I_{b L3} [A]$	cos φ_b	$K_{utilizzo}$	$K_{contemp.}$	η
0	0	0	0	0				

INTERRUTTORE

Utenza	Interruttore	Poli	Curva Sganciatore	$I_n [A]$	$I_r [A]$	$T_r [s]$	$I_m [kA]$	$I_{sd} [kA]$
Siglatura	$T_{sd} [s]$	I_i	$I_g [xI_n - A]$	$T_g [s]$	Differenz.	Classe	$I_{\Delta n} [A]$	$T_{\Delta n} [ms]$
C402 Riserva	iC40 a	1+N	C	10	10	-	0,1	0,1
Q11.1.19	1+N	-	-	-	Vigi	A	0,03	Ist.

PROGETTAZIONE ATI:

CALCOLI E VERIFICHE

QUADRO: [QFI1] QUADRO FILTRO 1

LINEA: C403 RISERVA

CARATTERISTICHE GENERALI DELLA LINEA

P [kW]	$I_b [A]/I_{nm} [A]$	$I_{b L1} [A]$	$I_{b L2} [A]$	$I_{b L3} [A]$	cos φ_b	$K_{utilizzo}$	$K_{contemp.}$	η
0	0	0	0	0				

INTERRUTTORE

Utenza	Interruttore	Poli	Curva Sganciatore	$I_n [A]$	$I_r [A]$	$T_r [s]$	$I_m [kA]$	$I_{sd} [kA]$
Siglatura	$T_{sd} [s]$	I_i	$I_g [xI_n - A]$	$T_g [s]$	Differenz.	Classe	$I_{\Delta n} [A]$	$T_{\Delta n} [ms]$
C403 Riserva	iC40 a	1+N	C	10	10	-	0,1	0,1
Q11.1.20	1+N	-	-	-	Vigi	A	0,3	Ist.

CALCOLI E VERIFICHE

QUADRO: [QFI1] QUADRO FILTRO 1

LINEA: C404 RISERVA

CARATTERISTICHE GENERALI DELLA LINEA

P [kW]	$I_b [A]/I_{nm} [A]$	$I_{b L1} [A]$	$I_{b L2} [A]$	$I_{b L3} [A]$	cos φ_b	$K_{utilizzo}$	$K_{contemp.}$	η
0	0	0	0	0				

INTERRUTTORE

Utenza	Interruttore	Poli	Curva Sganciatore	$I_n [A]$	$I_r [A]$	$T_r [s]$	$I_m [kA]$	$I_{sd} [kA]$
Siglatura	$T_{sd} [s]$	I_i	$I_g [xI_n - A]$	$T_g [s]$	Differenz.	Classe	$I_{\Delta n} [A]$	$T_{\Delta n} [ms]$
C404 Riserva	iC40 a	1+N	C	16	16	-	0,16	0,16
Q11.1.21	1+N	-	-	-	Vigi	A	0,3	Ist.

PROGETTAZIONE ATI:

CALCOLI E VERIFICHE

QUADRO: [QFI2] QUADRO FILTRO 2
LINEA: GEN SEZIONATORE GENERALE

CARATTERISTICHE GENERALI DELLA LINEA

P [kW]	$I_b [A]/I_{nm} [A]$	$I_{b L1} [A]$	$I_{b L2} [A]$	$I_{b L3} [A]$	cos φ_b	$K_{utilizzo}$	$K_{contemp.}$	η
5,58	11,25	11,25	8,57	9,38	0,83		0,9	

SEZIONATORE

Siglatura	Modello	$I_n [A]$	$U_{imp} [kV]$	$I_{cm} / I_{\Delta m} [kA]$	$I_{cw} [kA]$	Coordin. interr. Monte [kA]
S1	NSXm50NA	50	8	1,28	0,90	25

CALCOLI E VERIFICHE

QUADRO: [QFI2] QUADRO FILTRO 2
LINEA: SPIE PRESENZA TENSIONE

CARATTERISTICHE GENERALI DELLA LINEA

P [kW]	$I_b [A]/I_{nm} [A]$	$I_{b L1} [A]$	$I_{b L2} [A]$	$I_{b L3} [A]$	cos φ_b	$K_{utilizzo}$	$K_{contemp.}$	η
0	0	0	0	0				

CALCOLI E VERIFICHE

QUADRO: [QFI2] QUADRO FILTRO 2
LINEA: C101 TELECAMERE GALLERIA

CARATTERISTICHE GENERALI DELLA LINEA

P [kW]	$I_b [A]/I_{nm} [A]$	$I_{b L1} [A]$	$I_{b L2} [A]$	$I_{b L3} [A]$	cos ϕ_b	$K_{utilizzo}$	$K_{contemp.}$	η
0,6	1,08	1,08	1,08	1,08	0,8	1		

CAVO

Siglatura	Derivazione	tipo cond.	Lungh. [m]	Posa 64-8	$T_{emp.} [^{\circ}C]$	n° supp.	Resistività [$^{\circ}K m/W$]	Prof. di Posa [m]	ravv. dist.	altri circuiti	K secur.
L12.1.2	3F+N+PE	multi	300	13	30	1		-	ravv.		1

Sezione Conduttori [mm ²] fase neutro PE	$R_{cavo} [m\Omega]$	$X_{cavo} [m\Omega]$	$R_{tot} [m\Omega]$	$X_{tot} [m\Omega]$	$\Delta V_{cavo} [%]$	$\Delta V_{tot} [%]$	$\Delta V_{max prog} [%]$
1x 2,5 1x 2,5 1x 2,5	2222,4	32,7	2564,13 (3921,21)	107,85 (1110,9)	1,03	3,85 (3,06)	4

$I_b [A]$	$I_z [A]$	$I_{cc max inizio linea} [kA]$	$I_{cc max Fine linea} [kA]$	$I_{ccmin fine linea} [kA]$	$I_{cc Terra} [kA]$
1,08	32	0,72 (0,12)	0,09 (0,06)	0,02 (0,01)	0,02 (0,01)

Designazione / Conduttore

FTG18OM16-0,6/1kV - B2ca-s1a,d1,a1/Cu

INTERRUTTORE

Utenza	Interruttore	Poli	Curva Sganciatore	$I_n [A]$	$I_r [A]$	$T_r [s]$	$I_m [kA]$	$I_{sd} [kA]$
Siglatura	$T_{sd} [s]$	I_i	$I_g [xI_n - A]$	$T_g [s]$	Differenz.	Classe	$I_{\Delta n} [A]$	$T_{\Delta n} [ms]$
C101 Telecamere galleria	iC40 a	3+N	C	10	10	-	0,1	0,1
Q12.1.2	3+N	-	-	-	Vigi	A	0,3	Ist.

VERIFICHE PROTEZIONI

Sovraccarico	Corto Circuito massimo	Corto Circuito minimo	Persone
SI	SI	SI	SI

PROGETTAZIONE ATI:

CALCOLI E VERIFICHE

QUADRO: [QFI2] QUADRO FILTRO 2

LINEA: C102 TELECAMERE CUNICOLO

CARATTERISTICHE GENERALI DELLA LINEA

P [kW]	$I_b [A]/I_{nm} [A]$	$I_{b L1} [A]$	$I_{b L2} [A]$	$I_{b L3} [A]$	cos φ_b	$K_{utilizzo}$	$K_{contemp.}$	η
0,5	0,9	0,9	0,9	0,9	0,8	1		

CAVO

Siglatura	Derivazione	tipo cond.	Lungh. [m]	Posa 64-8	$T_{emp.} [^{\circ}C]$	n° supp.	Resistività [$^{\circ}K m/W$]	Prof. di Posa [m]	ravv. dist.	altri circuiti	K secur.
L12.1.3	3F+N+PE	multi	250	13	30	1		-	ravv.		1

Sezione Conduttori [mm ²]	$R_{cavo} [m\Omega]$	$X_{cavo} [m\Omega]$	$R_{tot} [m\Omega]$	$X_{tot} [m\Omega]$	$\Delta V_{cavo} [%]$	$\Delta V_{tot} [%]$	$\Delta V_{max prog} [%]$
fase neutro PE 1x 2,5 1x 2,5 1x 2,5	1852,0	27,25	2193,73 (3550,81)	102,4 (1105,45)	0,71	3,53 (2,74)	4

$I_b [A]$	$I_z [A]$	$I_{cc max inizio linea} [kA]$	$I_{cc max Fine linea} [kA]$	$I_{ccmin fine linea} [kA]$	$I_{cc Terra} [kA]$
0,9	32	0,72 (0,12)	0,11 (0,06)	0,02 (0,02)	0,02 (0,02)

Designazione / Conduttore

FTG18OM16-0,6/1kV - B2ca-s1a,d1,a1/Cu

INTERRUTTORE

Utenza	Interruttore	Poli	Curva Sganciatore	$I_n [A]$	$I_r [A]$	$T_r [s]$	$I_m [kA]$	$I_{sd} [kA]$
Siglatura	$T_{sd} [s]$	I_i	$I_g [xI_n - A]$	$T_g [s]$	Differenz.	Classe	$I_{\Delta n} [A]$	$T_{\Delta n} [ms]$
C102 Telecamere cunicolo	iC40 a	3+N	C	10	10	-	0,1	0,1
Q12.1.3	3+N	-	-	-	Vigi	A	0,3	Ist.

VERIFICHE PROTEZIONI

Sovraccarico	Corto Circuito massimo	Corto Circuito minimo	Persone
SI	SI	SI	SI

PROGETTAZIONE ATI:

CALCOLI E VERIFICHE

QUADRO: [QFI2] QUADRO FILTRO 2
LINEA: C103 DOME IMBOCCO OVEST

CARATTERISTICHE GENERALI DELLA LINEA

P [kW]	$I_b [A]/I_{nm} [A]$	$I_{b L1} [A]$	$I_{b L2} [A]$	$I_{b L3} [A]$	cos φ_b	$K_{utilizzo}$	$K_{contemp.}$	η
0,25	0,45	0,45	0,45	0,45	0,8	1		

CAVO

Siglatura	Derivazione	tipo cond.	Lungh. [m]	Posa 64-8	Temp. [°C]	n° supp.	Resistività [°K m/W]	Prof. di Posa [m]	ravv. dist.	altri circuiti	K secur.
L12.1.4	3F+N+PE	multi	360	13	30	1		-	ravv.		1

Sezione Conduttori [mm ²]	R_{cavo} [mΩ]	X_{cavo} [mΩ]	R_{tot} [mΩ]	X_{tot} [mΩ]	ΔV_{cavo} [%]	ΔV_{tot} [%]	$\Delta V_{max prog}$ [%]
fase neutro PE							
1x 2,5 1x 2,5 1x 2,5	2666,88	39,24	3008,61 (4365,69)	114,39 (1117,44)	0,51	3,33 (2,54)	4

$I_b [A]$	$I_z [A]$	$I_{cc max inizio linea} [kA]$	$I_{cc max Fine linea} [kA]$	$I_{ccmin fine linea} [kA]$	$I_{cc Terra} [kA]$
0,45	32	0,72 (0,12)	0,08 (0,05)	0,01 (0,01)	0,01 (0,01)

Designazione / Conduttore

FTG18OM16-0,6/1kV - B2ca-s1a,d1,a1/Cu

INTERRUTTORE

Utenza	Interruttore	Poli	Curva Sganciatore	$I_n [A]$	$I_r [A]$	$T_r [s]$	$I_m [kA]$	$I_{sd} [kA]$
Siglatura	$T_{sd} [s]$	I_i	$I_g [xI_n - A]$	$T_g [s]$	Differenz.	Classe	$I_{\Delta n} [A]$	$T_{\Delta n} [ms]$
C103 Dome imbocco ovest	iC40 a	3+N	C	10	10	-	0,1	0,1
Q12.1.4	3+N	-	-	-	Vigi	A	0,3	Ist.

VERIFICHE PROTEZIONI

Sovraccarico	Corto Circuito massimo	Corto Circuito minimo	Persone
SI	SI	SI	SI

PROGETTAZIONE ATI:

CALCOLI E VERIFICHE

QUADRO: [QFI2] QUADRO FILTRO 2

LINEA: C104 POSTAZIONI SOS

CARATTERISTICHE GENERALI DELLA LINEA

P [kW]	$I_b [A]/I_{nm} [A]$	$I_{b L1} [A]$	$I_{b L2} [A]$	$I_{b L3} [A]$	cos φ_b	$K_{utilizzo}$	$K_{contemp.}$	η
0,6	1,08	1,08	1,08	1,08	0,8	1		

CAVO

Siglatura	Derivazione	tipo cond.	Lungh. [m]	Posa 64-8	$T_{emp.} [^{\circ}C]$	n° supp.	Resistività [$^{\circ}K m/W$]	Prof. di Posa [m]	ravv. dist.	altri circuiti	K secur.
L12.1.5	3F+N+PE	multi	300	13	30	1		-	ravv.		1

Sezione Conduttori [mm ²]			$R_{cavo} [m\Omega]$	$X_{cavo} [m\Omega]$	$R_{tot} [m\Omega]$	$X_{tot} [m\Omega]$	$\Delta V_{cavo} [%]$	$\Delta V_{tot} [%]$	$\Delta V_{max prog} [%]$
fase	neutro	PE							
1x 2,5	1x 2,5	1x 2,5	2222,4	32,7	2564,13 (3921,21)	107,85 (1110,9)	1,03	3,85 (3,06)	4

$I_b [A]$	$I_z [A]$	$I_{cc max inizio linea} [kA]$	$I_{cc max Fine linea} [kA]$	$I_{ccmin fine linea} [kA]$	$I_{cc Terra} [kA]$
1,08	32	0,72 (0,12)	0,09 (0,06)	0,02 (0,01)	0,02 (0,01)

Designazione / Conduttore

FTG18OM16-0,6/1kV - B2ca-s1a,d1,a1/Cu

INTERRUTTORE

Utenza	Interruttore	Poli	Curva Sganciatore	$I_n [A]$	$I_r [A]$	$T_r [s]$	$I_m [kA]$	$I_{sd} [kA]$
Siglatura	$T_{sd} [s]$	I_i	$I_g [xI_n - A]$	$T_g [s]$	Differenz.	Classe	$I_{\Delta n} [A]$	$T_{\Delta n} [ms]$
C104 Postazioni SOS	iC40 a	3+N	C	10	10	-	0,1	0,1
Q12.1.5	3+N	-	-	-	Vigi	A	0,3	Ist.

VERIFICHE PROTEZIONI

Sovraccarico	Corto Circuito massimo	Corto Circuito minimo	Persone
SI	SI	SI	SI

PROGETTAZIONE ATI:

CALCOLI E VERIFICHE

QUADRO: [QFI2] QUADRO FILTRO 2
LINEA: C105 SEGNALETICA LUMINOSA

CARATTERISTICHE GENERALI DELLA LINEA

P [kW]	$I_b [A]/I_{nm} [A]$	$I_{b L1} [A]$	$I_{b L2} [A]$	$I_{b L3} [A]$	cos ϕ_b	$K_{utilizzo}$	$K_{contemp.}$	η
0,5	0,9	0,9	0,9	0,9	0,8	1		

CAVO

Siglatura	Derivazione	tipo cond.	Lungh. [m]	Posa 64-8	Temp. [°C]	n° supp.	Resistività [°K m/W]	Prof. di Posa [m]	ravv. dist.	altri circuiti	K secur.
L12.1.6	3F+N+PE	multi	970	13	30	1		-	ravv.		1

Sezione Conduttori [mm ²]			R_{cavo} [mΩ]	X_{cavo} [mΩ]	R_{tot} [mΩ]	X_{tot} [mΩ]	ΔV_{cavo} [%]	ΔV_{tot} [%]	$\Delta V_{max prog}$ [%]
fase	neutro	PE							
1x 6	1x 6	1x 6	2994,07	92,64	3335,8 (4692,88)	167,78 (1170,83)	1,16	3,99 (3,19)	4,5

I_b [A]	I_z [A]	$I_{cc max inizio linea}$ [kA]	$I_{cc max Fine linea}$ [kA]	$I_{ccmin fine linea}$ [kA]	$I_{cc Terra}$ [kA]
0,9	54	0,72 (0,12)	0,07 (0,05)	0,01 (0,01)	0,01 (0,01)

Designazione / Conduttore

FTG18OM16-0,6/1kV - B2ca-s1a,d1,a1/Cu

INTERRUTTORE

Utenza	Interruttore	Poli	Curva Sganciatore	I_n [A]	I_r [A]	T_r [s]	I_m [kA]	I_{sd} [kA]
Siglatura	T_{sd} [s]	I_i	I_g [xI _n - A]	T_g [s]	Differenz.	Classe	$I_{\Delta n}$ [A]	$T_{\Delta n}$ [ms]
C105 Segnaletica luminosa	iC40 a	3+N	C	10	10	-	0,1	0,1
Q12.1.6	3+N	-	-	-	Vigi	A	0,3	Ist.

VERIFICHE PROTEZIONI

Sovraccarico	Corto Circuito massimo	Corto Circuito minimo	Persone
SI	SI	SI	SI

PROGETTAZIONE ATI:

CALCOLI E VERIFICHE

QUADRO: [QFI2] QUADRO FILTRO 2

LINEA: C106 ANEMOMETRO

CARATTERISTICHE GENERALI DELLA LINEA

P [kW]	$I_b [A]/I_{nm} [A]$	$I_{b L1} [A]$	$I_{b L2} [A]$	$I_{b L3} [A]$	cos ϕ_b	$K_{utilizzo}$	$K_{contemp.}$	η
0,25	1,35	1,35	0	0	0,8	1		

CAVO

Siglatura	Derivazione	tipo cond.	Lungh. [m]	Posa 64-8	$T_{emp.} [^{\circ}C]$	n° supp.	Resistività [$^{\circ}K m/W$]	Prof. di Posa [m]	ravv. dist.	altri circuiti	K secur.
L12.1.7	F+N+PE	multi	30	13	30	1		-	ravv.		1

Sezione Conduttori [mm ²]	$R_{cavo} [m\Omega]$	$X_{cavo} [m\Omega]$	$R_{tot} [m\Omega]$	$X_{tot} [m\Omega]$	$\Delta V_{cavo} [%]$	$\Delta V_{tot} [%]$	$\Delta V_{max prog} [%]$
fase neutro PE 1x 2,5 1x 2,5 1x 2,5	222,24	3,27	563,97 (1921,05)	78,42 (1081,47)	0,25	3,08 (2,29)	4

$I_b [A]$	$I_z [A]$	$I_{cc max inizio linea} [kA]$	$I_{cc max Fine linea} [kA]$	$I_{ccmin fine linea} [kA]$	$I_{cc Terra} [kA]$
1,35	36	0,3 (0,1)	0,2 (0,08)	0,08 (0,05)	0,08 (0,05)

Designazione / Conduttore

FTG18OM16-0,6/1kV - B2ca-s1a,d1,a1/Cu

INTERRUTTORE

Utenza	Interruttore	Poli	Curva Sganciatore	$I_n [A]$	$I_r [A]$	$T_r [s]$	$I_m [kA]$	$I_{sd} [kA]$
Siglatura	$T_{sd} [s]$	I_i	$I_g [xI_n - A]$	$T_g [s]$	Differenz.	Classe	$I_{\Delta n} [A]$	$T_{\Delta n} [ms]$
C106 Anemometro	iC40 a	1+N	C	10	10	-	0,1	0,1
Q12.1.7	1+N	-	-	-	Vigi	A	0,3	Ist.

VERIFICHE PROTEZIONI

Sovraccarico	Corto Circuito massimo	Corto Circuito minimo	Persone
SI	SI	SI	SI

PROGETTAZIONE ATI:

CALCOLI E VERIFICHE

QUADRO: [QFI2] QUADRO FILTRO 2

LINEA: C107 MISURATORE CO - NO - OP

CARATTERISTICHE GENERALI DELLA LINEA

P [kW]	$I_b [A]/I_{nm} [A]$	$I_{b L1} [A]$	$I_{b L2} [A]$	$I_{b L3} [A]$	$\cos \varphi_b$	$K_{utilizzo}$	$K_{contemp.}$	η
0,25	1,35	0	1,35	0	0,8	1		

CAVO

Siglatura	Derivazione	tipo cond.	Lungh. [m]	Posa 64-8	$T_{emp.} [^{\circ}C]$	n° supp.	Resistività [$^{\circ}K m/W$]	Prof. di Posa [m]	ravv. dist.	altri circuiti	K secur.
L12.1.8	F+N+PE	multi	30	13	30	1		-	ravv.		1

Sezione Conduttori [mm ²]	$R_{cavo} [m\Omega]$	$X_{cavo} [m\Omega]$	$R_{tot} [m\Omega]$	$X_{tot} [m\Omega]$	$\Delta V_{cavo} [%]$	$\Delta V_{tot} [%]$	$\Delta V_{max prog} [%]$
fase neutro PE 1x 2,5 1x 2,5 1x 2,5	222,24	3,27	563,97 (1921,05)	78,42 (1081,47)	0,25	3,08 (2,29)	4

$I_b [A]$	$I_z [A]$	$I_{cc max inizio linea} [kA]$	$I_{cc max Fine linea} [kA]$	$I_{ccmin fine linea} [kA]$	$I_{cc Terra} [kA]$
1,35	36	0,3 (0,1)	0,2 (0,08)	0,08 (0,05)	0,08 (0,05)

Designazione / Conduttore

FTG18OM16-0,6/1kV - B2ca-s1a,d1,a1/Cu

INTERRUTTORE

Utenza	Interruttore	Poli	Curva Sganciatore	$I_n [A]$	$I_r [A]$	$T_r [s]$	$I_m [kA]$	$I_{sd} [kA]$
Siglatura	$T_{sd} [s]$	I_i	$I_g [xI_n - A]$	$T_g [s]$	Differenz.	Classe	$I_{\Delta n} [A]$	$T_{\Delta n} [ms]$
C107 Misuratore CO - NO - OP	iC40 a	1+N	C	10	10	-	0,1	0,1
Q12.1.8	1+N	-	-	-	Vigi	A	0,3	Ist.

VERIFICHE PROTEZIONI

Sovraccarico	Corto Circuito massimo	Corto Circuito minimo	Persone
SI	SI	SI	SI

PROGETTAZIONE ATI:

CALCOLI E VERIFICHE

QUADRO: [QFI2] QUADRO FILTRO 2

LINEA: C108 F/C + PMV IMBOCCO OVEST

CARATTERISTICHE GENERALI DELLA LINEA

P [kW]	$I_b [A]/I_{nm} [A]$	$I_{b L1} [A]$	$I_{b L2} [A]$	$I_{b L3} [A]$	cos φ_b	$K_{utilizzo}$	$K_{contemp.}$	η
1,2	2,16	2,16	2,16	2,16	0,8	1		

CAVO

Siglatura	Derivazione	tipo cond.	Lungh. [m]	Posa 64-8	$T_{emp.} [^{\circ}C]$	n° supp.	Resistività [$^{\circ}K m/W$]	Prof. di Posa [m]	ravv. dist.	altri circuiti	K secur.
L12.1.9	3F+N+PE	multi	150	13	30	1		-	ravv.		1

Sezione Conduttori [mm ²]			$R_{cavo} [m\Omega]$	$X_{cavo} [m\Omega]$	$R_{tot} [m\Omega]$	$X_{tot} [m\Omega]$	$\Delta V_{cavo} [%]$	$\Delta V_{tot} [%]$	$\Delta V_{max prog} [%]$
fase	neutro	PE							
1x 2,5	1x 2,5	1x 2,5	1111,2	16,35	1452,93 (2810,01)	91,5 (1094,55)	1,03	3,85 (3,06)	4

$I_b [A]$	$I_z [A]$	$I_{cc max inizio linea} [kA]$	$I_{cc max Fine linea} [kA]$	$I_{ccmin fine linea} [kA]$	$I_{cc Terra} [kA]$
2,16	32	0,72 (0,12)	0,17 (0,08)	0,03 (0,02)	0,03 (0,02)

Designazione / Conduttore

FTG18OM16-0,6/1kV - B2ca-s1a,d1,a1/Cu

INTERRUTTORE

Utenza	Interruttore	Poli	Curva Sganciatore	$I_n [A]$	$I_r [A]$	$T_r [s]$	$I_m [kA]$	$I_{sd} [kA]$
Siglatura	$T_{sd} [s]$	I_i	$I_g [xI_n - A]$	$T_g [s]$	Differenz.	Classe	$I_{\Delta n} [A]$	$T_{\Delta n} [ms]$
C108 F/C + PMV imbocco ovest	iC40 a	3+N	C	10	10	-	0,1	0,1
Q12.1.9	3+N	-	-	-	Vigi	A	0,3	Ist.

VERIFICHE PROTEZIONI

Sovraccarico	Corto Circuito massimo	Corto Circuito minimo	Persone
SI	SI	SI	SI

PROGETTAZIONE ATI:

CALCOLI E VERIFICHE

QUADRO: [QFI2] QUADRO FILTRO 2

LINEA: C201 ILLUMINAZIONE CUNICOLO OVEST

CARATTERISTICHE GENERALI DELLA LINEA

P [kW]	$I_b [A]/I_{nm} [A]$	$I_{b L1} [A]$	$I_{b L2} [A]$	$I_{b L3} [A]$	cos ϕ_b	$K_{utilizzo}$	$K_{contemp.}$	η
0,35	1,69	0	0	1,69	0,9	1		

CAVO

Siglatura	Derivazione	tipo cond.	Lungh. [m]	Posa 64-8	$T_{emp.} [^{\circ}C]$	n° supp.	Resistività [$^{\circ}K m/W$]	Prof. di Posa [m]	ravv. dist.	altri circuiti	K secur.
L12.1.10	F+N+PE	multi	110	13	30	1		-	ravv.		1

Sezione Conduttori [mm ²]			$R_{cavo} [m\Omega]$	$X_{cavo} [m\Omega]$	$R_{tot} [m\Omega]$	$X_{tot} [m\Omega]$	$\Delta V_{cavo} [%]$	$\Delta V_{tot} [%]$	$\Delta V_{max prog} [%]$
fase	neutro	PE							
1x 4	1x 4	1x 4	509,3	11,11	851,03 (2208,11)	86,26 (1089,31)	0,83	3,65 (2,86)	4

$I_b [A]$	$I_z [A]$	$I_{cc max inizio linea} [kA]$	$I_{cc max Fine linea} [kA]$	$I_{ccmin fine linea} [kA]$	$I_{cc Terra} [kA]$
1,69	49	0,3 (0,1)	0,13 (0,07)	0,05 (0,04)	0,05 (0,04)

Designazione / Conduttore

FTG18OM16-0,6/1kV - B2ca-s1a,d1,a1/Cu

INTERRUTTORE

Utenza	Interruttore	Poli	Curva Sganciatore	$I_n [A]$	$I_r [A]$	$T_r [s]$	$I_m [kA]$	$I_{sd} [kA]$
Siglatura	$T_{sd} [s]$	I_i	$I_g [xI_n - A]$	$T_g [s]$	Differenz.	Classe	$I_{\Delta n} [A]$	$T_{\Delta n} [ms]$
C201 Illuminazione cunicolo ovest	iC40 a	1+N	C	10	10	-	0,1	0,1
Q12.1.10	1+N	-	-	-	Vigi	A	0,3	Ist.

CONTATTORE/TERMICO

Siglatura	Contattore	Un Bobina [V]	$I_n [A]$	Relè Termico	Reg. Min [A]	Reg. Max [A]
Ct12.1.10	iCT 16A Na (6A - AC7b)		16			

VERIFICHE PROTEZIONI

Sovraccarico	Corto Circuito massimo	Corto Circuito minimo	Persone
SI	SI	SI	SI

PROGETTAZIONE ATI:

CALCOLI E VERIFICHE

QUADRO: [QFI2] QUADRO FILTRO 2

LINEA: C202 ILLUMINAZIONE CUNICOLO EST

CARATTERISTICHE GENERALI DELLA LINEA

P [kW]	$I_b [A]/I_{nm} [A]$	$I_{b L1} [A]$	$I_{b L2} [A]$	$I_{b L3} [A]$	cos ϕ_b	$K_{utilizzo}$	$K_{contemp.}$	η
0,5	2,41	2,41	0	0	0,9	1		

CAVO

Siglatura	Derivazione	tipo cond.	Lungh. [m]	Posa 64-8	$T_{emp.} [^{\circ}C]$	n° supp.	Resistività [$^{\circ}K m/W$]	Prof. di Posa [m]	ravv. dist.	altri circuiti	K secur.
L12.1.11	F+N+PE	multi	160	13	30	1		-	ravv.		1

Sezione Conduttori [mm ²]			$R_{cavo} [m\Omega]$	$X_{cavo} [m\Omega]$	$R_{tot} [m\Omega]$	$X_{tot} [m\Omega]$	$\Delta V_{cavo} [%]$	$\Delta V_{tot} [%]$	$\Delta V_{max prog} [%]$
fase	neutro	PE							
1x 6	1x 6	1x 6	493,87	15,28	835,6 (2192,68)	90,43 (1093,48)	1,15	3,98 (3,18)	4,5

$I_b [A]$	$I_z [A]$	$I_{cc max inizio linea} [kA]$	$I_{cc max Fine linea} [kA]$	$I_{ccmin fine linea} [kA]$	$I_{cc Terra} [kA]$
2,41	63	0,3 (0,1)	0,14 (0,07)	0,06 (0,04)	0,06 (0,04)

Designazione / Conduttore

FTG18OM16-0,6/1kV - B2ca-s1a,d1,a1/Cu

INTERRUTTORE

Utenza	Interruttore	Poli	Curva Sganciatore	$I_n [A]$	$I_r [A]$	$T_r [s]$	$I_m [kA]$	$I_{sd} [kA]$
Siglatura	$T_{sd} [s]$	I_i	$I_g [xI_n - A]$	$T_g [s]$	Differenz.	Classe	$I_{\Delta n} [A]$	$T_{\Delta n} [ms]$
C202 Illuminazione cunicolo est	iC40 a	1+N	C	10	10	-	0,1	0,1
Q12.1.11	1+N	-	-	-	Vigi	A	0,3	Ist.

CONTATTORE/TERMICO

Siglatura	Contattore	Un Bobina [V]	$I_n [A]$	Relè Termico	Reg. Min [A]	Reg. Max [A]
Ct12.1.11	iCT 16A Na (6A - AC7b)		16			

VERIFICHE PROTEZIONI

Sovraccarico	Corto Circuito massimo	Corto Circuito minimo	Persone
SI	SI	SI	SI

PROGETTAZIONE ATI:

CALCOLI E VERIFICHE

QUADRO: [QFI2] QUADRO FILTRO 2

LINEA: C203 ILLUMINAZIONE EMERGENZA

CARATTERISTICHE GENERALI DELLA LINEA

P [kW]	$I_b [A]/I_{nm} [A]$	$I_{b L1} [A]$	$I_{b L2} [A]$	$I_{b L3} [A]$	cos φ_b	$K_{utilizzo}$	$K_{contemp.}$	η
0,1	0,48	0	0,48	0	0,9	1		

CAVO

Siglatura	Derivazione	tipo cond.	Lungh. [m]	Posa 64-8	$T_{emp.} [^{\circ}C]$	n° supp.	Resistività [$^{\circ}K m/W$]	Prof. di Posa [m]	ravv. dist.	altri circuiti	K secur.
L12.1.12	F+N+PE	multi	160	13	30	1		-	ravv.		1

Sezione Conduttori [mm ²] fase neutro PE	$R_{cavo} [m\Omega]$	$X_{cavo} [m\Omega]$	$R_{tot} [m\Omega]$	$X_{tot} [m\Omega]$	$\Delta V_{cavo} [%]$	$\Delta V_{tot} [%]$	$\Delta V_{max prog} [%]$
1x 2,5 1x 2,5 1x 2,5	1185,28	17,44	1527,01 (2884,09)	92,59 (1095,64)	0,55	3,37 (2,58)	4

$I_b [A]$	$I_z [A]$	$I_{cc max inizio linea} [kA]$	$I_{cc max Fine linea} [kA]$	$I_{ccmin fine linea} [kA]$	$I_{cc Terra} [kA]$
0,48	36	0,3 (0,1)	0,07 (0,05)	0,03 (0,02)	0,03 (0,02)

Designazione / Conduttore

FTG18OM16-0,6/1kV - B2ca-s1a,d1,a1/Cu

INTERRUTTORE

Utenza	Interruttore	Poli	Curva Sganciatore	$I_n [A]$	$I_r [A]$	$T_r [s]$	$I_m [kA]$	$I_{sd} [kA]$
Siglatura	$T_{sd} [s]$	I_i	$I_g [xI_n - A]$	$T_g [s]$	Differenz.	Classe	$I_{\Delta n} [A]$	$T_{\Delta n} [ms]$
C203 Illuminazione emergenza	iC40 a	1+N	C	10	10	-	0,1	0,1
Q12.1.12	1+N	-	-	-	Vigi	A	0,3	Ist.

VERIFICHE PROTEZIONI

Sovraccarico	Corto Circuito massimo	Corto Circuito minimo	Persone
SI	SI	SI	SI

PROGETTAZIONE ATI:

CALCOLI E VERIFICHE

QUADRO: [QFI2] QUADRO FILTRO 2

LINEA: C204 ALIMENTATORE PICCHETTI

CARATTERISTICHE GENERALI DELLA LINEA

P [kW]	$I_b [A]/I_{nm} [A]$	$I_{b L1} [A]$	$I_{b L2} [A]$	$I_{b L3} [A]$	cos ϕ_b	$K_{utilizzo}$	$K_{contemp.}$	η
0,25	1,2	0	0	1,2	0,9	1		

CAVO

Siglatura	Derivazione	tipo cond.	Lungh. [m]	Posa 64-8	$T_{emp.} [^{\circ}C]$	n° supp.	Resistività [$^{\circ}K m/W$]	Prof. di Posa [m]	ravv. dist.	altri circuiti	K secur.
L12.1.13	F+N+PE	multi	10	13	30	1		-	ravv.		1

Sezione Conduttori [mm ²]	$R_{cavo} [m\Omega]$	$X_{cavo} [m\Omega]$	$R_{tot} [m\Omega]$	$X_{tot} [m\Omega]$	$\Delta V_{cavo} [%]$	$\Delta V_{tot} [%]$	$\Delta V_{max prog} [%]$
fase neutro PE 1x 2,5 1x 2,5 1x 2,5	74,08	1,09	415,81 (1772,89)	76,24 (1079,29)	0,08	2,91 (2,11)	4

$I_b [A]$	$I_z [A]$	$I_{cc max inizio linea} [kA]$	$I_{cc max Fine linea} [kA]$	$I_{ccmin fine linea} [kA]$	$I_{cc Terra} [kA]$
1,2	36	0,3 (0,1)	0,26 (0,09)	0,11 (0,06)	0,11 (0,06)

Designazione / Conduttore

FTG18OM16-0,6/1kV - B2ca-s1a,d1,a1/Cu

INTERRUTTORE

Utenza	Interruttore	Poli	Curva Sganciatore	$I_n [A]$	$I_r [A]$	$T_r [s]$	$I_m [kA]$	$I_{sd} [kA]$
Siglatura	$T_{sd} [s]$	I_i	$I_g [xI_n - A]$	$T_g [s]$	Differenz.	Classe	$I_{\Delta n} [A]$	$T_{\Delta n} [ms]$
C204 Alimentatore picchetti	iC40 a	1+N	C	10	10	-	0,1	0,1
Q12.1.13	1+N	-	-	-	Vigi	A	0,3	Ist.

VERIFICHE PROTEZIONI

Sovraccarico	Corto Circuito massimo	Corto Circuito minimo	Persone
SI	SI	SI	SI

PROGETTAZIONE ATI:

CALCOLI E VERIFICHE

QUADRO: [QFI2] QUADRO FILTRO 2

LINEA: C205 ALIMENTATORE PICCHETTI PORTA

CARATTERISTICHE GENERALI DELLA LINEA

P [kW]	$I_b [A]/I_{nm} [A]$	$I_{b L1} [A]$	$I_{b L2} [A]$	$I_{b L3} [A]$	cos ϕ_b	$K_{utilizzo}$	$K_{contemp.}$	η
0,25	1,2	1,2	0	0	0,9	1		

CAVO

Siglatura	Derivazione	tipo cond.	Lungh. [m]	Posa 64-8	$T_{emp.} [^{\circ}C]$	n° supp.	Resistività [$^{\circ}K m/W$]	Prof. di Posa [m]	ravv. dist.	altri circuiti	K secur.
L12.1.14	F+N+PE	multi	10	13	30	1		-	ravv.		1

Sezione Conduttori [mm ²]	$R_{cavo} [m\Omega]$	$X_{cavo} [m\Omega]$	$R_{tot} [m\Omega]$	$X_{tot} [m\Omega]$	$\Delta V_{cavo} [%]$	$\Delta V_{tot} [%]$	$\Delta V_{max prog} [%]$
fase neutro PE 1x 2,5 1x 2,5 1x 2,5	74,08	1,09	415,81 (1772,89)	76,24 (1079,29)	0,08	2,91 (2,11)	4

$I_b [A]$	$I_z [A]$	$I_{cc max inizio linea} [kA]$	$I_{cc max Fine linea} [kA]$	$I_{ccmin fine linea} [kA]$	$I_{cc Terra} [kA]$
1,2	36	0,3 (0,1)	0,26 (0,09)	0,11 (0,06)	0,11 (0,06)

Designazione / Conduttore

FTG18OM16-0,6/1kV - B2ca-s1a,d1,a1/Cu

INTERRUTTORE

Utenza	Interruttore	Poli	Curva Sganciatore	$I_n [A]$	$I_r [A]$	$T_r [s]$	$I_m [kA]$	$I_{sd} [kA]$
Siglatura	$T_{sd} [s]$	I_i	$I_g [xI_n - A]$	$T_g [s]$	Differenz.	Classe	$I_{\Delta n} [A]$	$T_{\Delta n} [ms]$
C205 Alimentatore picchetti porta	iC40 a	1+N	C	10	10	-	0,1	0,1
Q12.1.14	1+N	-	-	-	Vigi	A	0,3	Ist.

VERIFICHE PROTEZIONI

Sovraccarico	Corto Circuito massimo	Corto Circuito minimo	Persone
SI	SI	SI	SI

PROGETTAZIONE ATI:

CALCOLI E VERIFICHE

QUADRO: [QFI2] QUADRO FILTRO 2

LINEA: C301 SWITCH

CARATTERISTICHE GENERALI DELLA LINEA

P [kW]	$I_b [A]/I_{nm} [A]$	$I_{b L1} [A]$	$I_{b L2} [A]$	$I_{b L3} [A]$	cos φ_b	$K_{utilizzo}$	$K_{contemp.}$	η
0,2	0,96	0	0	0,96	0,9	1		

CAVO

Siglatura	Derivazione	tipo cond.	Lungh. [m]	Posa 64-8	$T_{emp.} [^{\circ}C]$	n° supp.	Resistività [$^{\circ}K m/W$]	Prof. di Posa [m]	ravv. dist.	altri circuiti	K secur.
L12.1.15	F+N+PE	multi	10	13	30	1		-	ravv.		1

Sezione Conduttori [mm ²]	$R_{cavo} [m\Omega]$	$X_{cavo} [m\Omega]$	$R_{tot} [m\Omega]$	$X_{tot} [m\Omega]$	$\Delta V_{cavo} [%]$	$\Delta V_{tot} [%]$	$\Delta V_{max prog} [%]$
fase neutro PE 1x 2,5 1x 2,5 1x 2,5	74,08	1,09	415,81 (1772,89)	76,24 (1079,29)	0,06	2,89 (2,09)	4

$I_b [A]$	$I_z [A]$	$I_{cc max inizio linea} [kA]$	$I_{cc max Fine linea} [kA]$	$I_{ccmin fine linea} [kA]$	$I_{cc Terra} [kA]$
0,96	36	0,3 (0,1)	0,26 (0,09)	0,11 (0,06)	0,11 (0,06)

Designazione / Conduttore

FTG18OM16-0,6/1kV - B2ca-s1a,d1,a1/Cu

INTERRUTTORE

Utenza	Interruttore	Poli	Curva Sganciatore	$I_n [A]$	$I_r [A]$	$T_r [s]$	$I_m [kA]$	$I_{sd} [kA]$
Siglatura	$T_{sd} [s]$	I_i	$I_g [xI_n - A]$	$T_g [s]$	Differenz.	Classe	$I_{\Delta n} [A]$	$T_{\Delta n} [ms]$
C301 Switch	iC40 a	1+N	C	10	10	-	0,1	0,1
Q12.1.15	1+N	-	-	-	Vigi	A	0,03	Ist.

VERIFICHE PROTEZIONI

Sovraccarico	Corto Circuito massimo	Corto Circuito minimo	Persone
SI	SI	SI	SI

PROGETTAZIONE ATI:

CALCOLI E VERIFICHE

QUADRO: [QFI2] QUADRO FILTRO 2

LINEA: C302 PLC

CARATTERISTICHE GENERALI DELLA LINEA

P [kW]	$I_b [A]/I_{nm} [A]$	$I_{b L1} [A]$	$I_{b L2} [A]$	$I_{b L3} [A]$	cos φ_b	$K_{utilizzo}$	$K_{contemp.}$	η
0,2	0,96	0,96	0	0	0,9	1		

CAVO

Siglatura	Derivazione	tipo cond.	Lungh. [m]	Posa 64-8	$T_{emp.} [^{\circ}C]$	n° supp.	Resistività [$^{\circ}K m/W$]	Prof. di Posa [m]	ravv. dist.	altri circuiti	K secur.
L12.1.16	F+N+PE	multi	10	13	30	1		-	ravv.		1

Sezione Conduttori [mm ²]	$R_{cavo} [m\Omega]$	$X_{cavo} [m\Omega]$	$R_{tot} [m\Omega]$	$X_{tot} [m\Omega]$	$\Delta V_{cavo} [%]$	$\Delta V_{tot} [%]$	$\Delta V_{max prog} [%]$
fase neutro PE 1x 2,5 1x 2,5 1x 2,5	74,08	1,09	415,81 (1772,89)	76,24 (1079,29)	0,06	2,89 (2,09)	4

$I_b [A]$	$I_z [A]$	$I_{cc max inizio linea} [kA]$	$I_{cc max Fine linea} [kA]$	$I_{ccmin fine linea} [kA]$	$I_{cc Terra} [kA]$
0,96	36	0,3 (0,1)	0,26 (0,09)	0,11 (0,06)	0,11 (0,06)

Designazione / Conduttore

FTG18OM16-0,6/1kV - B2ca-s1a,d1,a1/Cu

INTERRUTTORE

Utenza	Interruttore	Poli	Curva Sganciatore	$I_n [A]$	$I_r [A]$	$T_r [s]$	$I_m [kA]$	$I_{sd} [kA]$
Siglatura	$T_{sd} [s]$	I_i	$I_g [xI_n - A]$	$T_g [s]$	Differenz.	Classe	$I_{\Delta n} [A]$	$T_{\Delta n} [ms]$
C302 PLC	iC40 a	1+N	C	10	10	-	0,1	0,1
Q12.1.16	1+N	-	-	-	Vigi	A	0,03	Ist.

VERIFICHE PROTEZIONI

Sovraccarico	Corto Circuito massimo	Corto Circuito minimo	Persone
SI	SI	SI	SI

PROGETTAZIONE ATI:

CALCOLI E VERIFICHE

QUADRO: [QFI2] QUADRO FILTRO 2

LINEA: C303 AUX AUSILIARI

CARATTERISTICHE GENERALI DELLA LINEA

P [kW]	$I_b [A]/I_{nm} [A]$	$I_{b L1} [A]$	$I_{b L2} [A]$	$I_{b L3} [A]$	cos φ_b	$K_{utilizzo}$	$K_{contemp.}$	η
0,2	1,08	0	1,08	0	0,8	1		

CAVO

Siglatura	Derivazione	tipo cond.	Lungh. [m]	Posa 64-8	$T_{emp.} [^{\circ}C]$	n° supp.	Resistività [$^{\circ}K m/W$]	Prof. di Posa [m]	ravv. dist.	altri circuiti	K secur.
L12.1.17	F+N+PE	multi	5	21	30			-	ravv.		1

Sezione Conduttori [mm ²]	$R_{cavo} [m\Omega]$	$X_{cavo} [m\Omega]$	$R_{tot} [m\Omega]$	$X_{tot} [m\Omega]$	$\Delta V_{cavo} [%]$	$\Delta V_{tot} [%]$	$\Delta V_{max prog} [%]$
fase neutro PE 1x 2,5 1x 2,5 1x 2,5	37,04	0,55	378,77 (1735,85)	75,69 (1078,74)	0,03	2,85 (2,06)	4

$I_b [A]$	$I_z [A]$	$I_{cc max inizio linea} [kA]$	$I_{cc max Fine linea} [kA]$	$I_{ccmin fine linea} [kA]$	$I_{cc Terra} [kA]$
1,08	30	0,3 (0,1)	0,28 (0,1)	0,12 (0,06)	0,12 (0,06)

Designazione / Conduttore

FG16OM16-0,6/1 kV - Cca-s1b,d1,a1/Cu

INTERRUTTORE

Utenza	Interruttore	Poli	Curva Sganciatore	$I_n [A]$	$I_r [A]$	$T_r [s]$	$I_m [kA]$	$I_{sd} [kA]$
Siglatura	$T_{sd} [s]$	I_i	$I_g [xI_n - A]$	$T_g [s]$	Differenz.	Classe	$I_{\Delta n} [A]$	$T_{\Delta n} [ms]$
C303 Aux Ausiliari	iC40 a	1+N	C	10	10	-	0,1	0,1
Q12.1.17	1+N	-	-	-	Vigi	A	0,03	Ist.

VERIFICHE PROTEZIONI

Sovraccarico	Corto Circuito massimo	Corto Circuito minimo	Persone
SI	SI	SI	SI

PROGETTAZIONE ATI:

CALCOLI E VERIFICHE

QUADRO: [QFI2] QUADRO FILTRO 2

LINEA: C401 RISERVA

CARATTERISTICHE GENERALI DELLA LINEA

P [kW]	$I_b [A]/I_{nm} [A]$	$I_{b L1} [A]$	$I_{b L2} [A]$	$I_{b L3} [A]$	cos φ_b	$K_{utilizzo}$	$K_{contemp.}$	η
0	0	0	0	0				

INTERRUTTORE

Utenza	Interruttore	Poli	Curva Sganciatore	$I_n [A]$	$I_r [A]$	$T_r [s]$	$I_m [kA]$	$I_{sd} [kA]$
Siglatura	$T_{sd} [s]$	I_i	$I_g [xI_n - A]$	$T_g [s]$	Differenz.	Classe	$I_{\Delta n} [A]$	$T_{\Delta n} [ms]$
C401 Riserva	iC40 a	3+N	C	16	16	-	0,16	0,16
Q12.1.18	3+N	-	-	-	Vigi	A	0,3	Ist.

CALCOLI E VERIFICHE

QUADRO: [QFI2] QUADRO FILTRO 2

LINEA: C402 RISERVA

CARATTERISTICHE GENERALI DELLA LINEA

P [kW]	$I_b [A]/I_{nm} [A]$	$I_{b L1} [A]$	$I_{b L2} [A]$	$I_{b L3} [A]$	cos φ_b	$K_{utilizzo}$	$K_{contemp.}$	η
0	0	0	0	0				

INTERRUTTORE

Utenza	Interruttore	Poli	Curva Sganciatore	$I_n [A]$	$I_r [A]$	$T_r [s]$	$I_m [kA]$	$I_{sd} [kA]$
Siglatura	$T_{sd} [s]$	I_i	$I_g [xI_n - A]$	$T_g [s]$	Differenz.	Classe	$I_{\Delta n} [A]$	$T_{\Delta n} [ms]$
C402 Riserva	iC40 a	1+N	C	10	10	-	0,1	0,1
Q12.1.19	1+N	-	-	-	Vigi	A	0,03	Ist.

PROGETTAZIONE ATI:

CALCOLI E VERIFICHE

QUADRO: [QFI2] QUADRO FILTRO 2

LINEA: C403 RISERVA

CARATTERISTICHE GENERALI DELLA LINEA

P [kW]	$I_b [A]/I_{nm} [A]$	$I_{b L1} [A]$	$I_{b L2} [A]$	$I_{b L3} [A]$	cos φ_b	$K_{utilizzo}$	$K_{contemp.}$	η
0	0	0	0	0				

INTERRUTTORE

Utenza	Interruttore	Poli	Curva Sganciatore	$I_n [A]$	$I_r [A]$	$T_r [s]$	$I_m [kA]$	$I_{sd} [kA]$
Siglatura	$T_{sd} [s]$	I_i	$I_g [xI_n - A]$	$T_g [s]$	Differenz.	Classe	$I_{\Delta n} [A]$	$T_{\Delta n} [ms]$
C403 Riserva	iC40 a	1+N	C	10	10	-	0,1	0,1
Q12.1.20	1+N	-	-	-	Vigi	A	0,3	Ist.

CALCOLI E VERIFICHE

QUADRO: [QFI2] QUADRO FILTRO 2

LINEA: C404 RISERVA

CARATTERISTICHE GENERALI DELLA LINEA

P [kW]	$I_b [A]/I_{nm} [A]$	$I_{b L1} [A]$	$I_{b L2} [A]$	$I_{b L3} [A]$	cos φ_b	$K_{utilizzo}$	$K_{contemp.}$	η
0	0	0	0	0				

INTERRUTTORE

Utenza	Interruttore	Poli	Curva Sganciatore	$I_n [A]$	$I_r [A]$	$T_r [s]$	$I_m [kA]$	$I_{sd} [kA]$
Siglatura	$T_{sd} [s]$	I_i	$I_g [xI_n - A]$	$T_g [s]$	Differenz.	Classe	$I_{\Delta n} [A]$	$T_{\Delta n} [ms]$
C404 Riserva	iC40 a	1+N	C	16	16	-	0,16	0,16
Q12.1.21	1+N	-	-	-	Vigi	A	0,3	Ist.