

PIANO TERRA TORRE
Scala 1:100

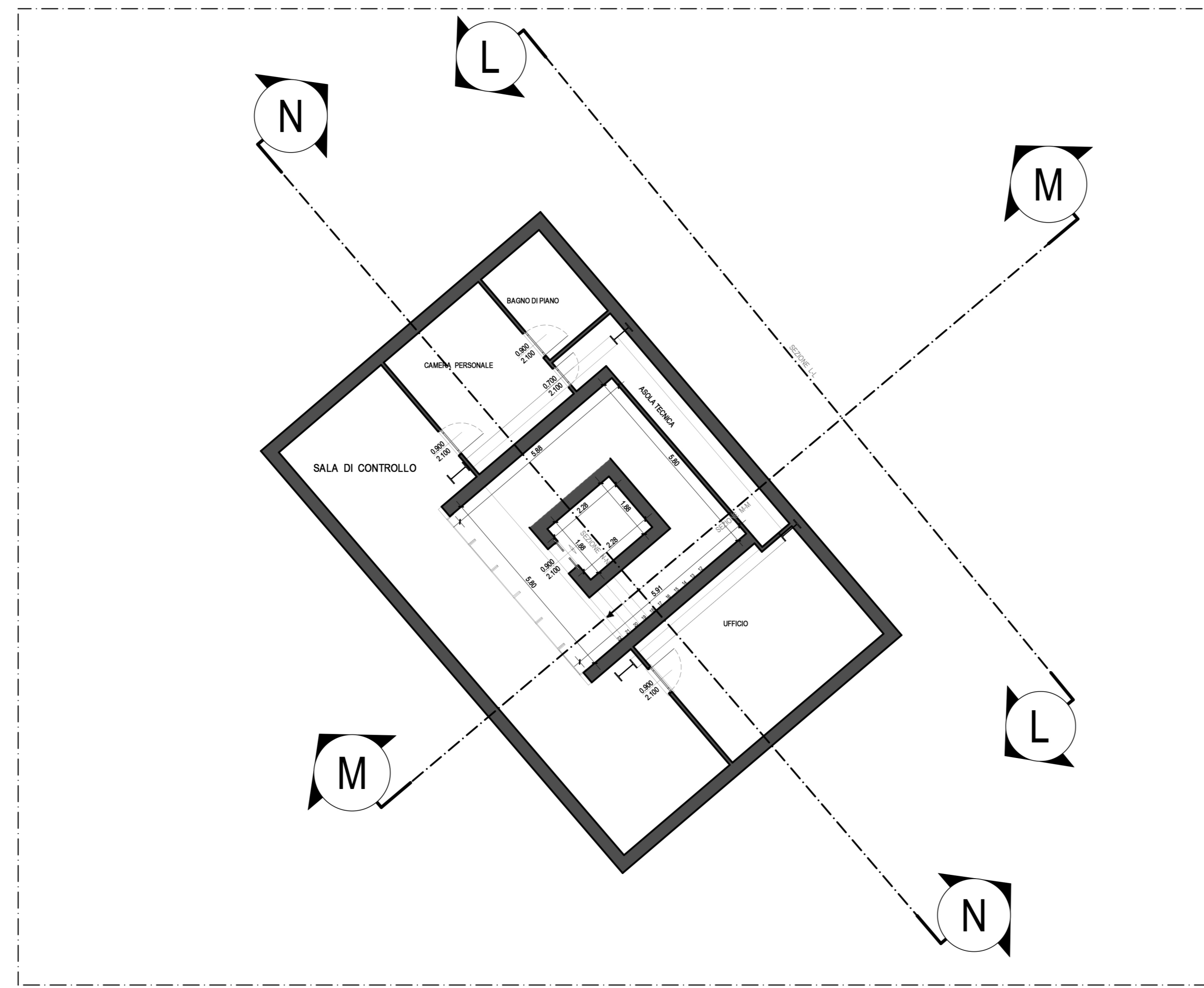

PIANTA PIANO QUINTO DI CONTROLLO
Scala 1:100

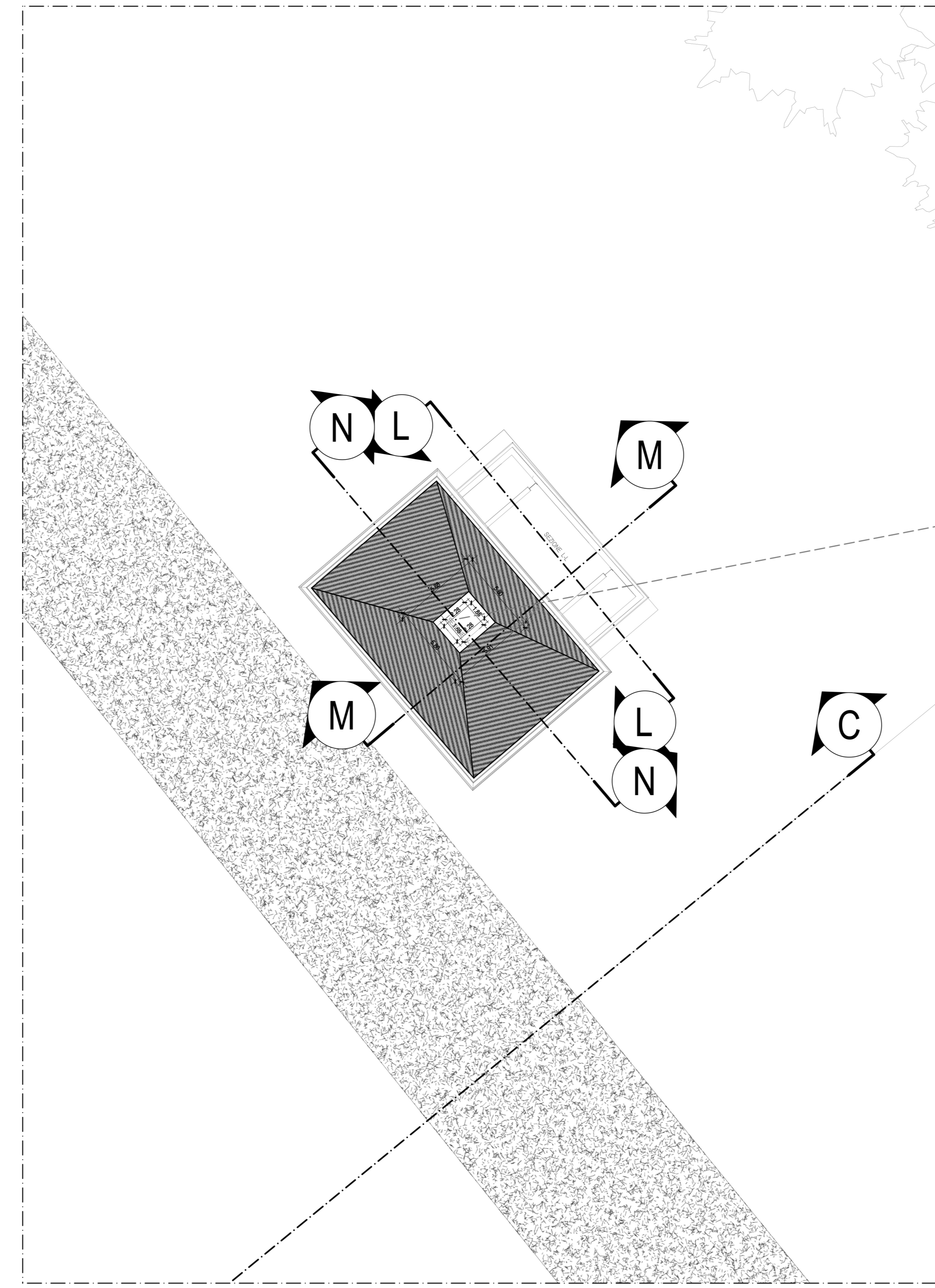

PIANTA PIANO COPERTURA
Scala 1:100

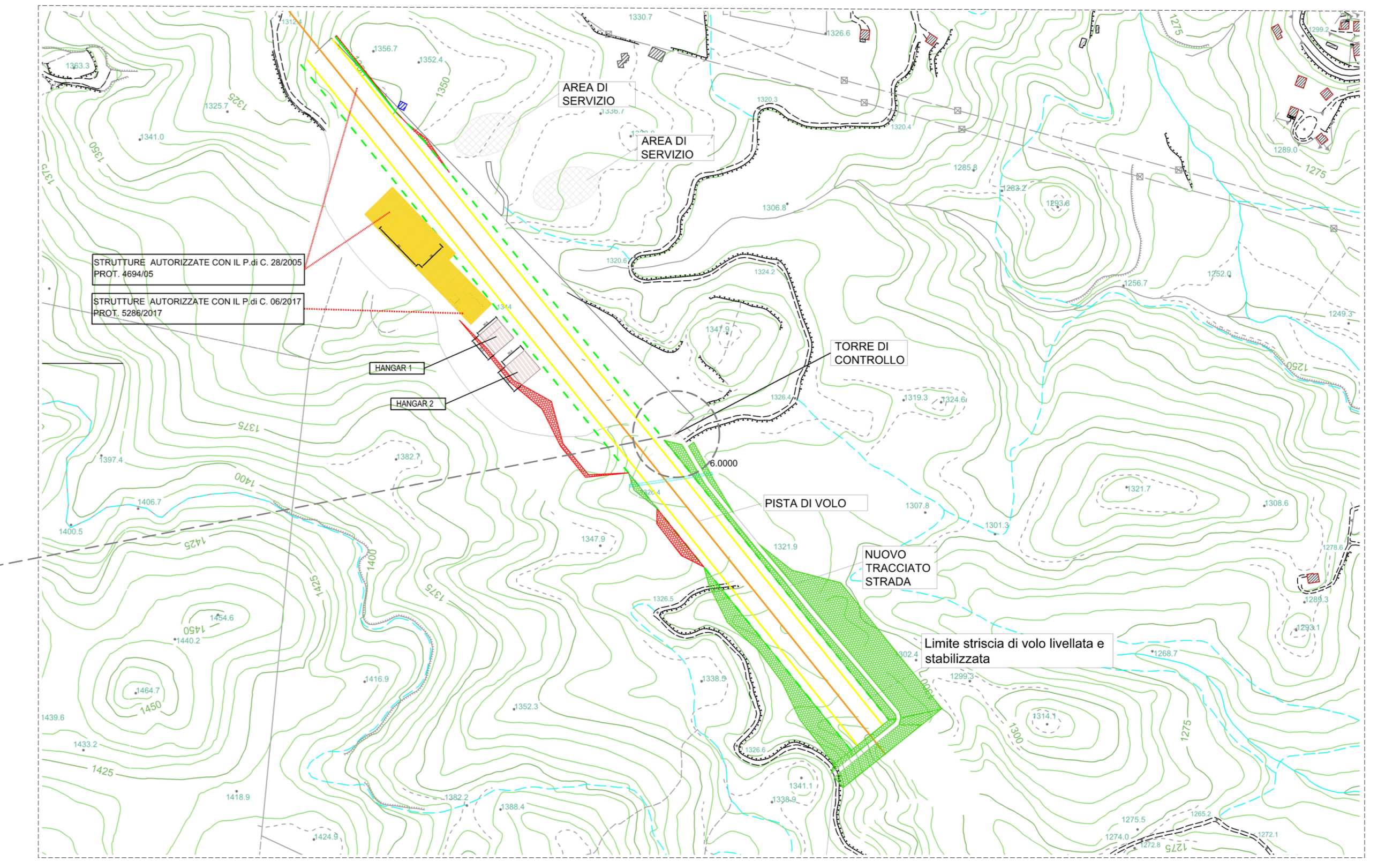

PLANIMETRIA GENERALE
INTERVENTI DA REALIZZARE

--- PROFILO TERRENO DELLO STATO DI FATTO
Scala 1:100

○ INTERVENTO DA REALIZZARE

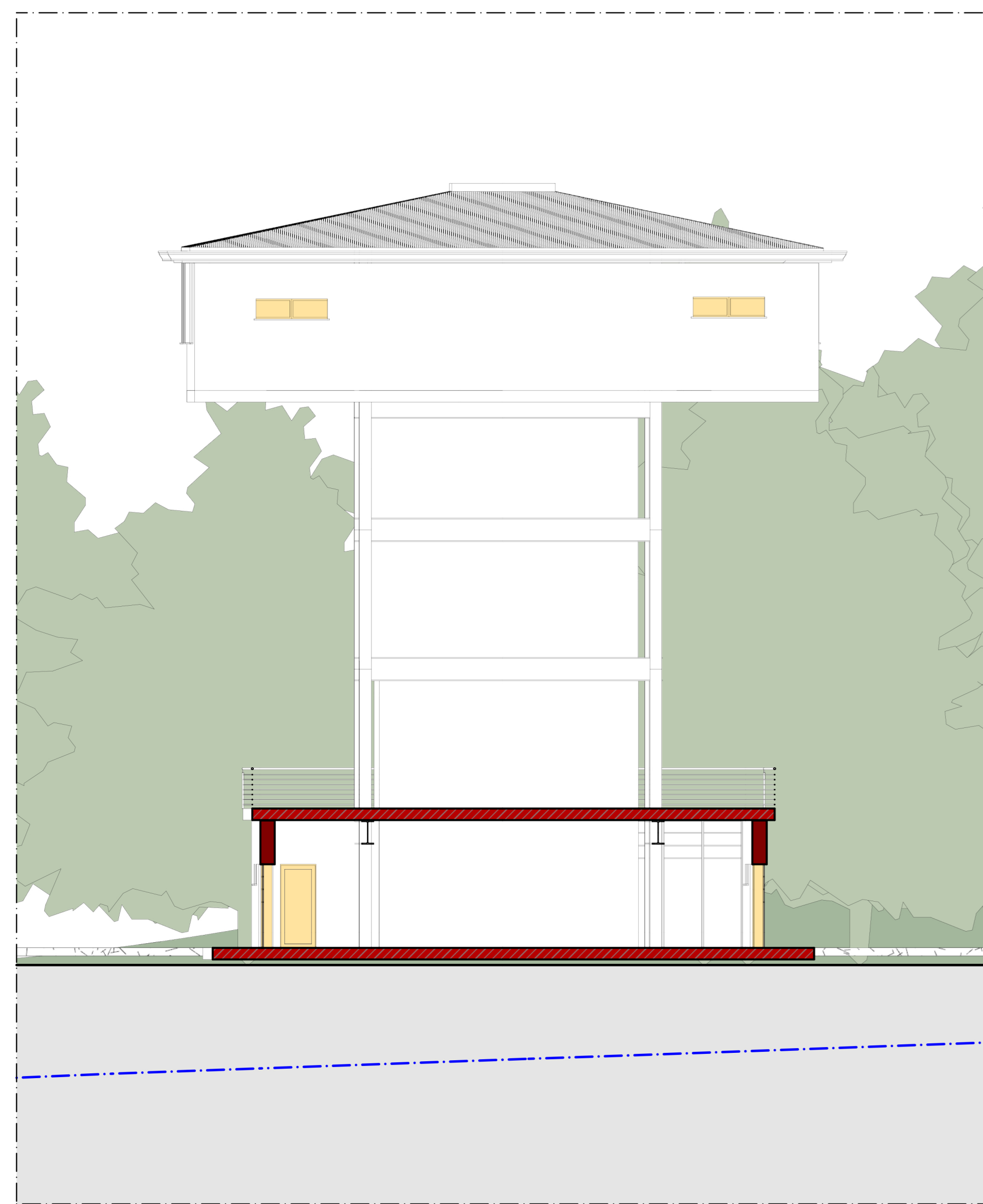

SEZIONE L-L
Scala 1:100

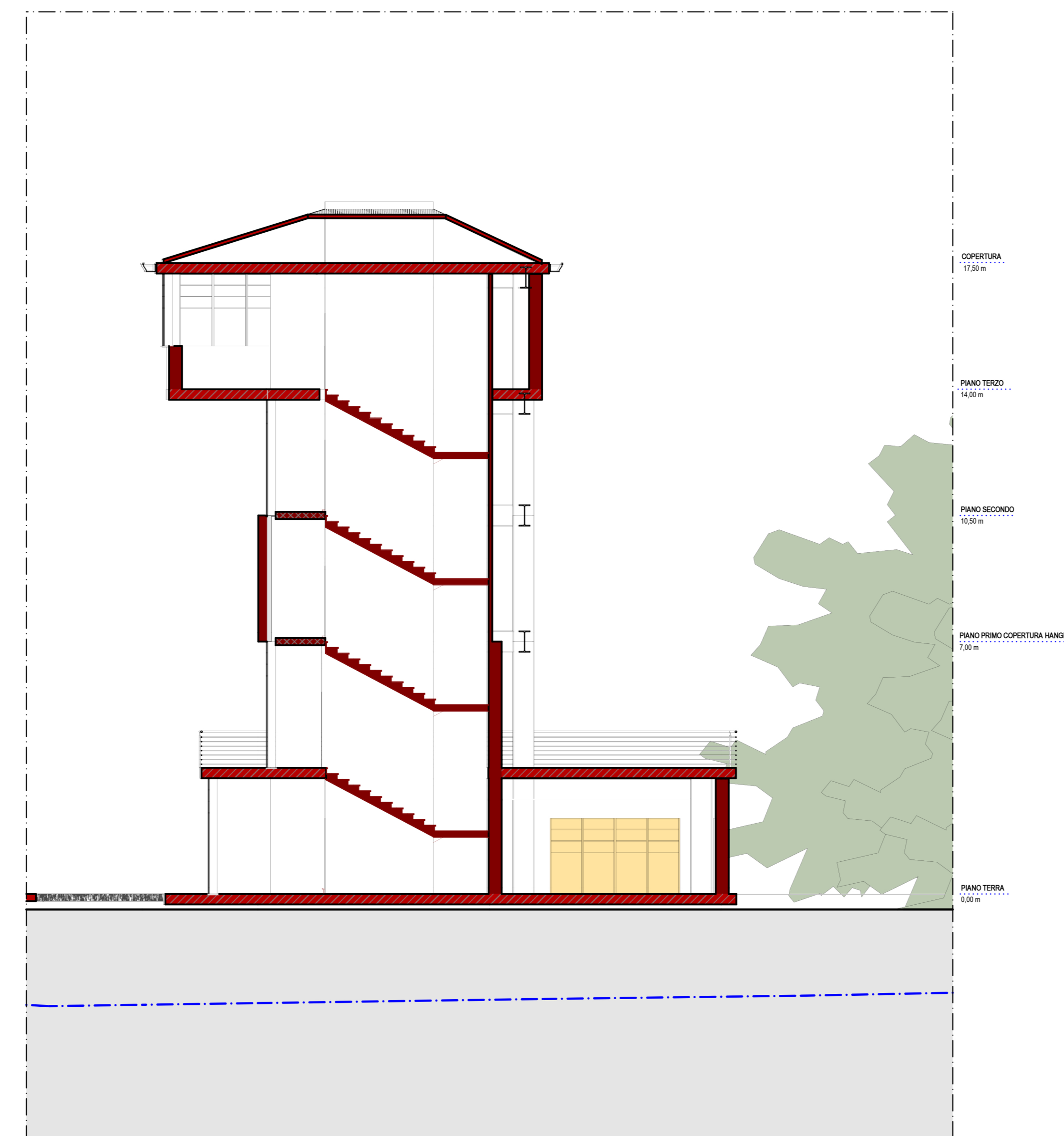

SEZIONE M-M
Scala 1:100

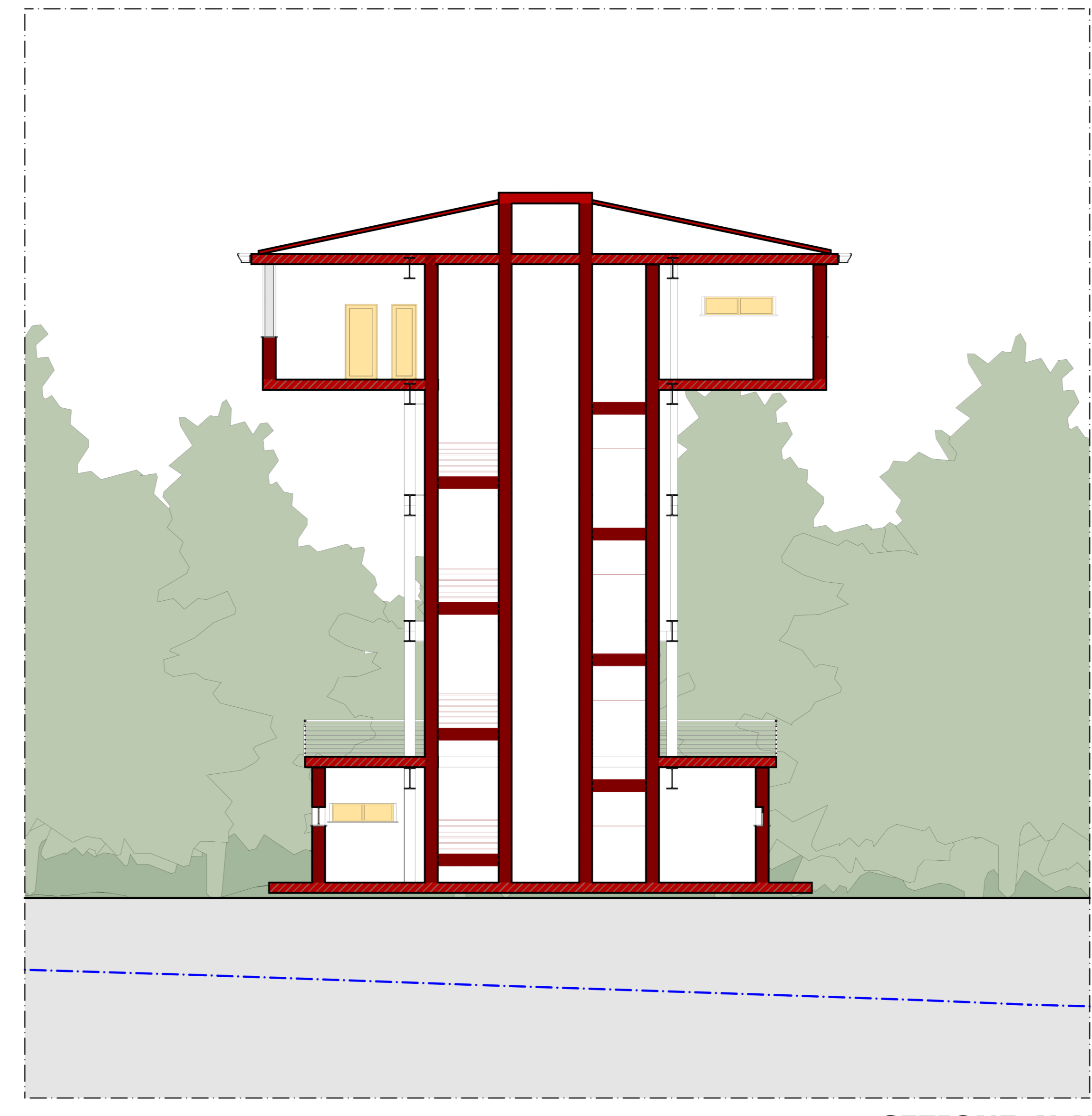

SEZIONE N-N
Scala 1:100

<p>COMUNE DI COTRONEI PROVINCIA DI CROTONE</p>	
<p>PROGETTO PER L'AMPLIAMENTO DELL'AVIOSUPERFICIE FRANCA COMMITTENTI: B&B INVESTMENTS S.R.L.</p>	
	<p>Arch. Ing. Giuseppe Antonio BAFFA scritto all'Ordine degli Ingegneri della Provincia di Cotronei al n. 1032 PIANTINGHIERA S.R.L. Via Libertà 11, I.P.Z. 89020 Cotronei (CR) Cod. Fisc. 03575500775 Pec: p.inghiera@piantinghiera.it Ing. Giuseppe Antonio BAFFA Ordine Professione Ingegneri Cotronei n. 1032</p>
<p>Febbraio 2022 Scala Rev TAV. AP 13</p>	<p>Arch. Pn. Arch. Paolo CAVALLETTI scritto all'Ordine degli Architetti P.P.C. della Provincia di Napoli al n. 47588</p>
<p>PROGETTO PIANTA PIANO COPERTURA PIANTA PIANO TERRA PIANTA PIANO QUINTO SEZIONE TORRE DI CONTROLLO L-L SEZIONE TORRE DI CONTROLLO M-M SEZIONE TORRE DI CONTROLLO N-N PLANIMETRIA GENERALE</p>	
<p>PLEGS Engineering and Architecture SRL Via Libertà 10, I.P.Z. 89020 Cotronei (CR) tel. 0962-974485 email: plegs.arch@plegs.it</p>	
	<p>Dott. Agronomo Gianluigi ELIA scritto all'Albo dei Dottori Agronomi e Dottori Forestali della Provincia di Cotronei al n. 117 (ps/CA)</p>
	<p>Geol. Fabio ROSA scritto all'Ordine Regionale Geologi della Calabria al n. 740</p>