

**Legenda - AIB -
Zonizzazione dei Parchi
Nazionali** - x

Parchi nazionali zonizzazione

- 0
- 1
- 2
- 3
- 4

SOVRAPPOSIZIONE TAV. DEI VINCOLI -AEROFOTOGRAMMETRIA -STATO DI FATTO

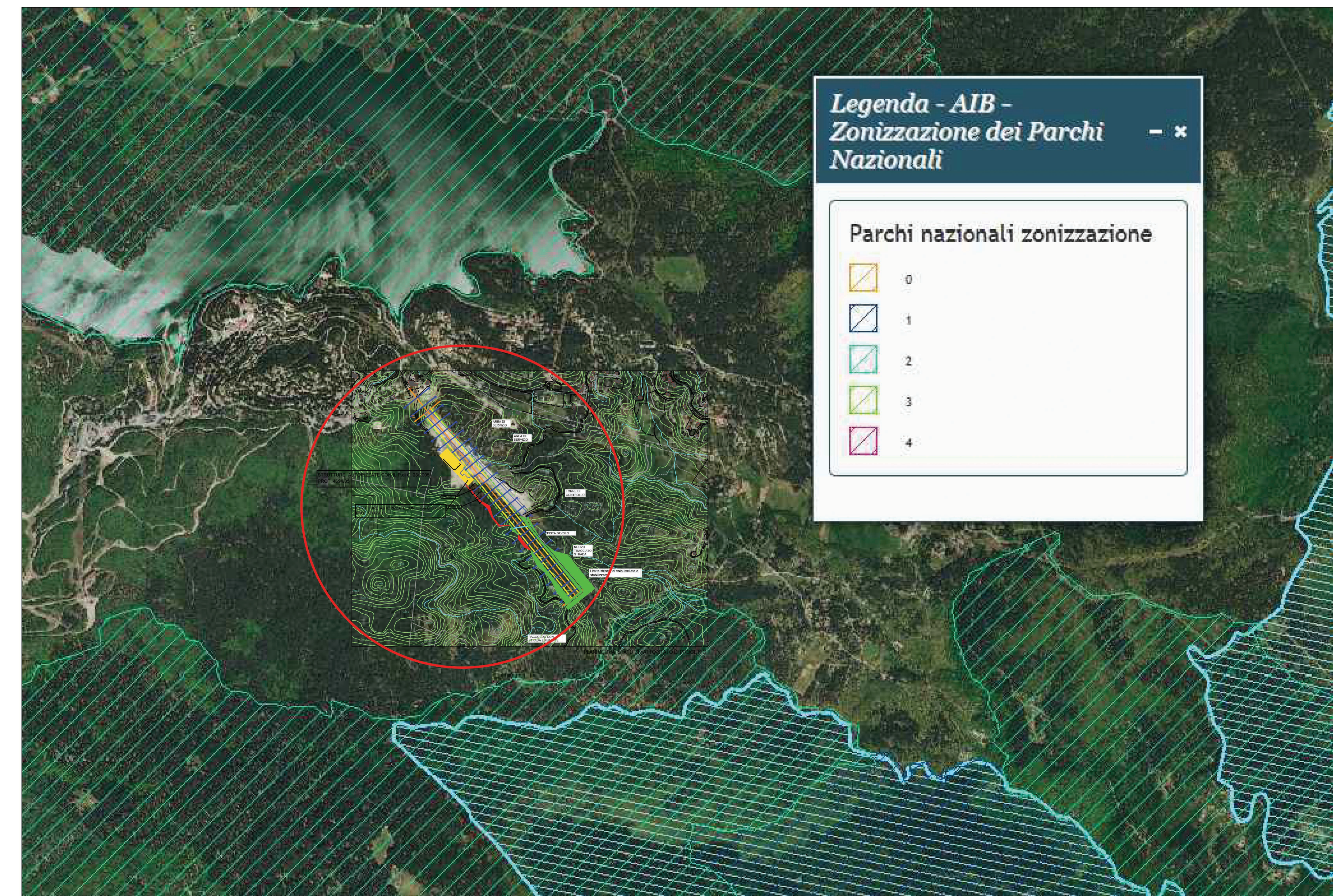

**Legenda - AIB -
Zonizzazione dei Parchi
Nazionali** - x

Parchi nazionali zonizzazione

- 0
- 1
- 2
- 3
- 4

SOVRAPPOSIZIONE TAV. DEI VINCOLI - AEROFOTOGRAMMETRIA - INTERVENTO

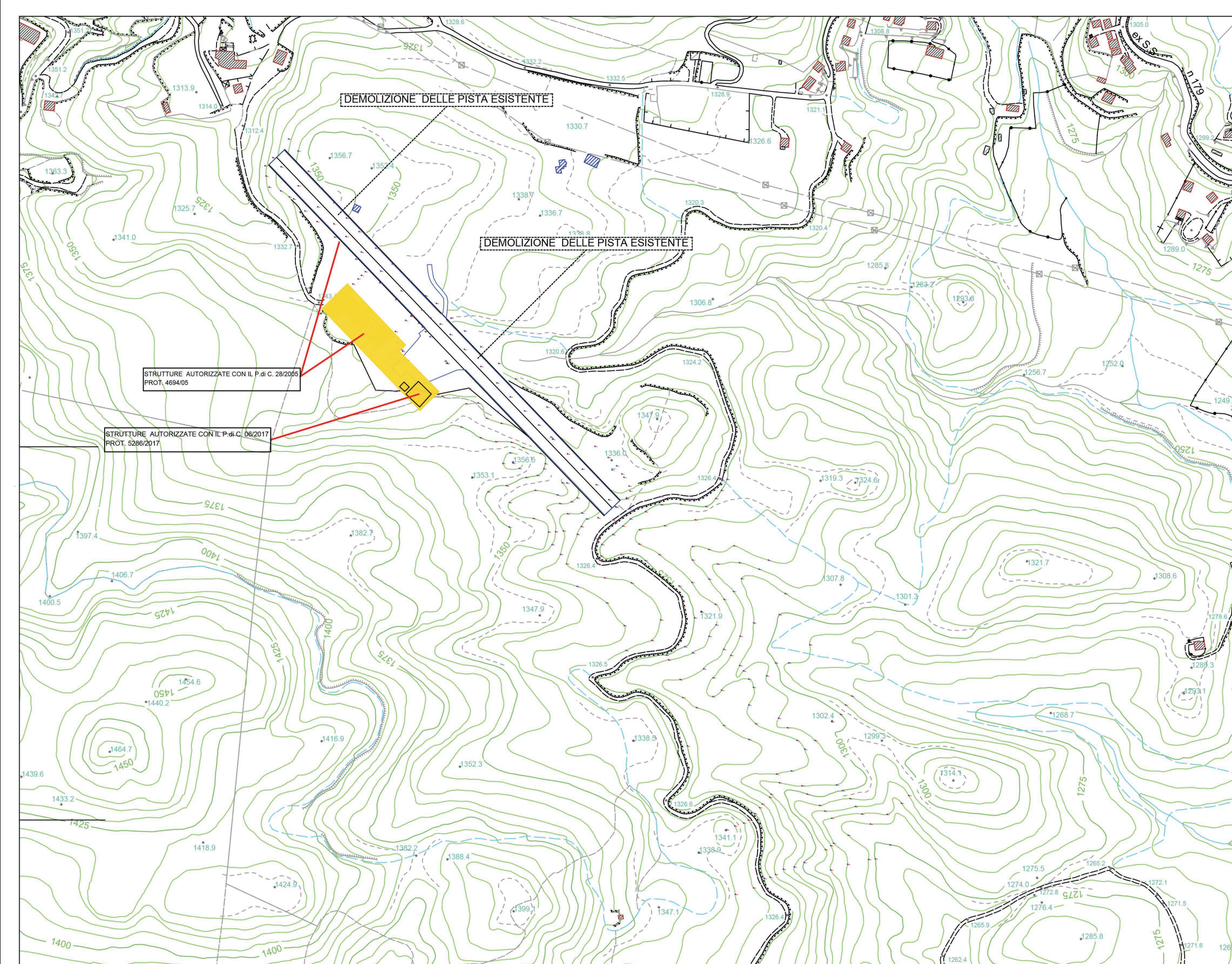

PLANIMETRIA STATO DI FATTO

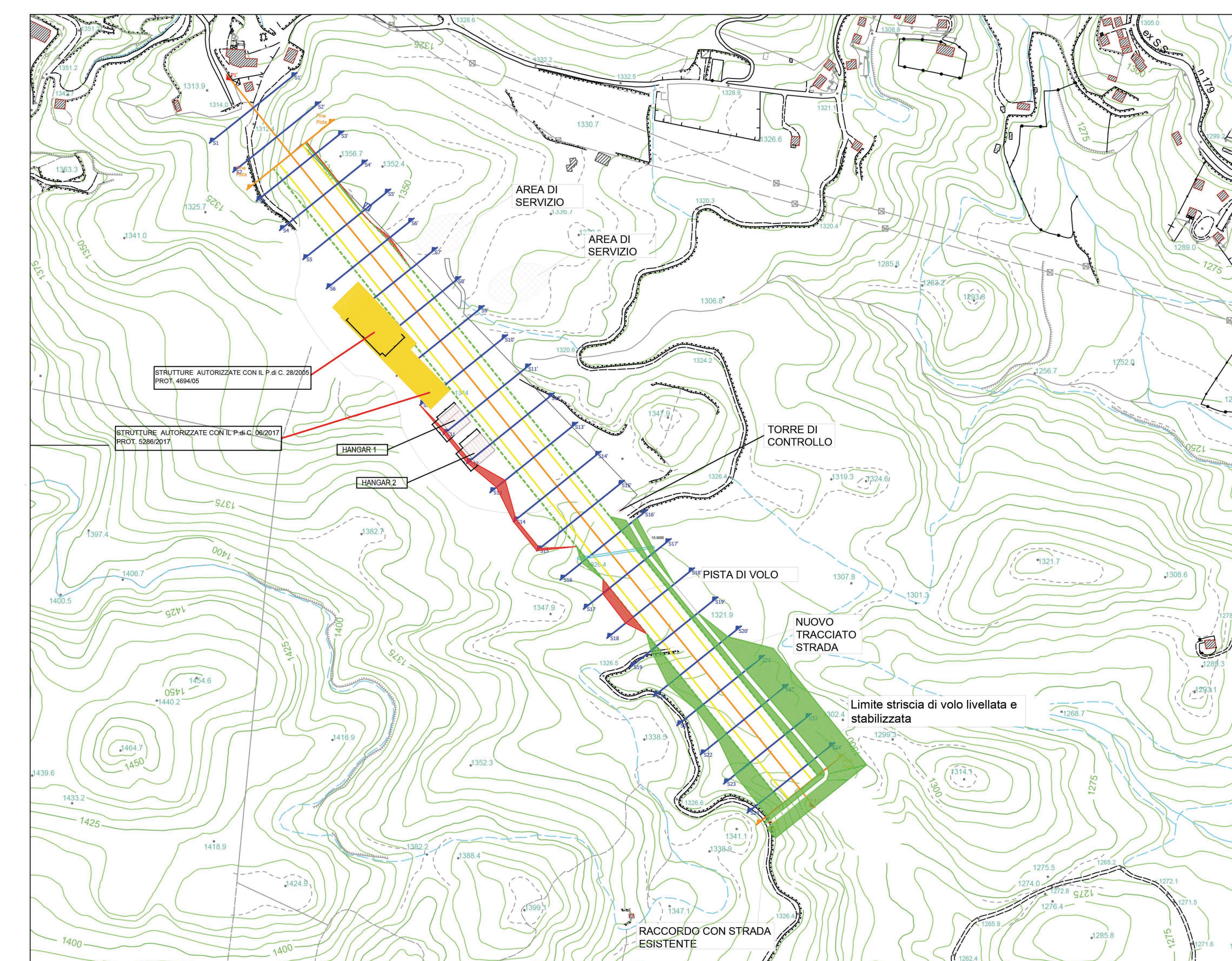

PLANIMETRIA STATO DI FATTO-STATO DI PROGETTO



COMUNE DI COTRONEI
PROVINCIA DI CROTONE

**PROGETTO PER L'AMPLIAMENTO
DELL'AVIOSUPERFICIE FRANCA**
COMMITTENTI: B&B INVESTMENTS S.R.L.



Febbraio 2022 Scala Rev TAV. APA.S.A.03.1

**TAVOLA DEI VINCOLI CON
INDIVIDUAZIONE DEGLI INTERVENTI**

SOVRAPPOSIZIONE TAV. DEI VINCOLI -AEROFOTOGRAMMETRIA -
STATO DI FATTO

SOVRAPPOSIZIONE TAV. DEI VINCOLI -AEROFOTOGRAMMETRIA -
INTERVENTO

PLEGS Engineering and Architecture SRL
Via Libertà II Traversa, 29 - 89000 Crotona KR
tel. 0962 374685
email: plegs.srl@gmail.com

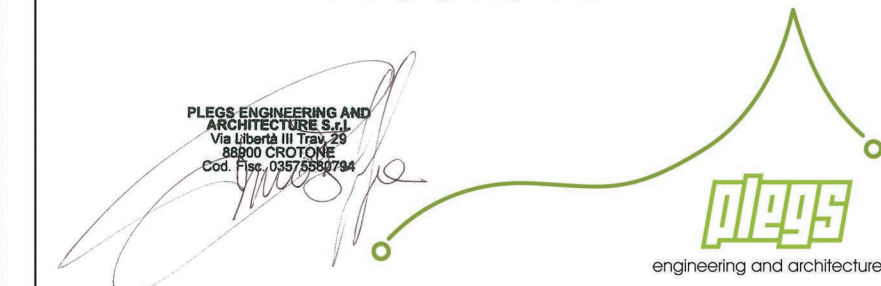

Arch. Ing. Giuseppe Antonio BAIFA
iscritto all'Ordine degli Ingegneri della Provincia di
Crotone al n° 530
ARCHITETTURA E S.I.
Via Libertà II Traversa, 29 - 89000 Crotona KR
Cod. Fisc. 0357540759
Pec: plegs@plegs.it
Ing. Giuseppe Antonio BAIFA
Crotone Provincia di Crotone
al n° 530

Arch. Vincenzo CIPRIANI
iscritto all'Ordine degli Architetti, P.P.C. della Provincia
di Crotone al n° 298

Dr. Pn. Achille PISANI CAMELLETTI
iscritto all'Ordine degli Architetti, P.P.C. della Provincia
di Crotone al n° 298

Dr. Agronomo Gregorio ELIA
iscritto all'Albo dei Dottori Agronomi e Dottori Forestali
della Provincia di Crotone al n° 117 (Skel.A)

Geol. Fabio INDA
iscritto all'Ordine Regionale Geologi della Calabria
al n° 740