

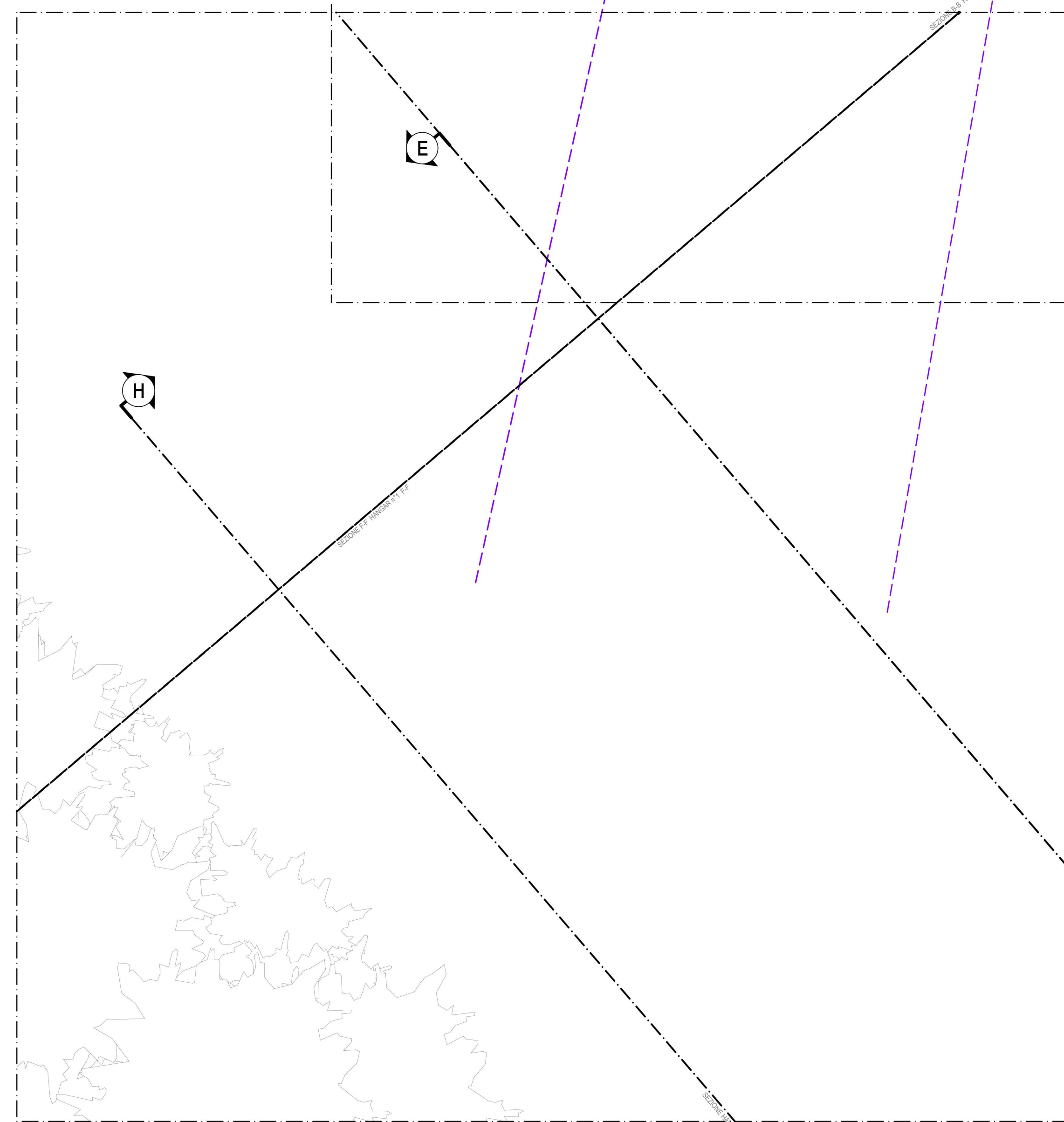

PLANIMETRIA GENERALE
SCALA 1:500

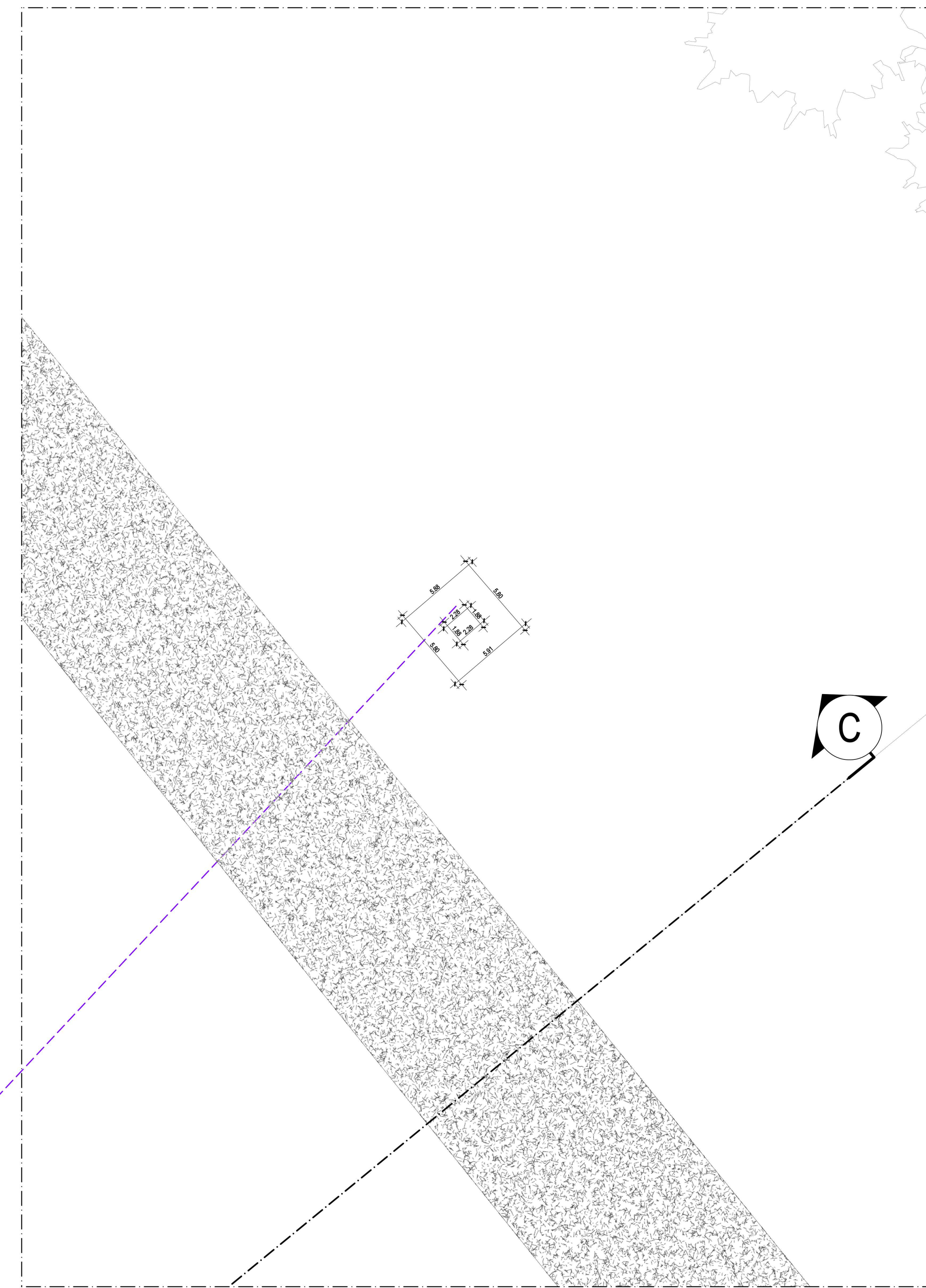

AREA PER POSIZIONAMENTO HANGAR
SCALA 1:100



AREA PER POSIZIONAMENTO TORRE DI CONTROLLO
SCALA 1:100

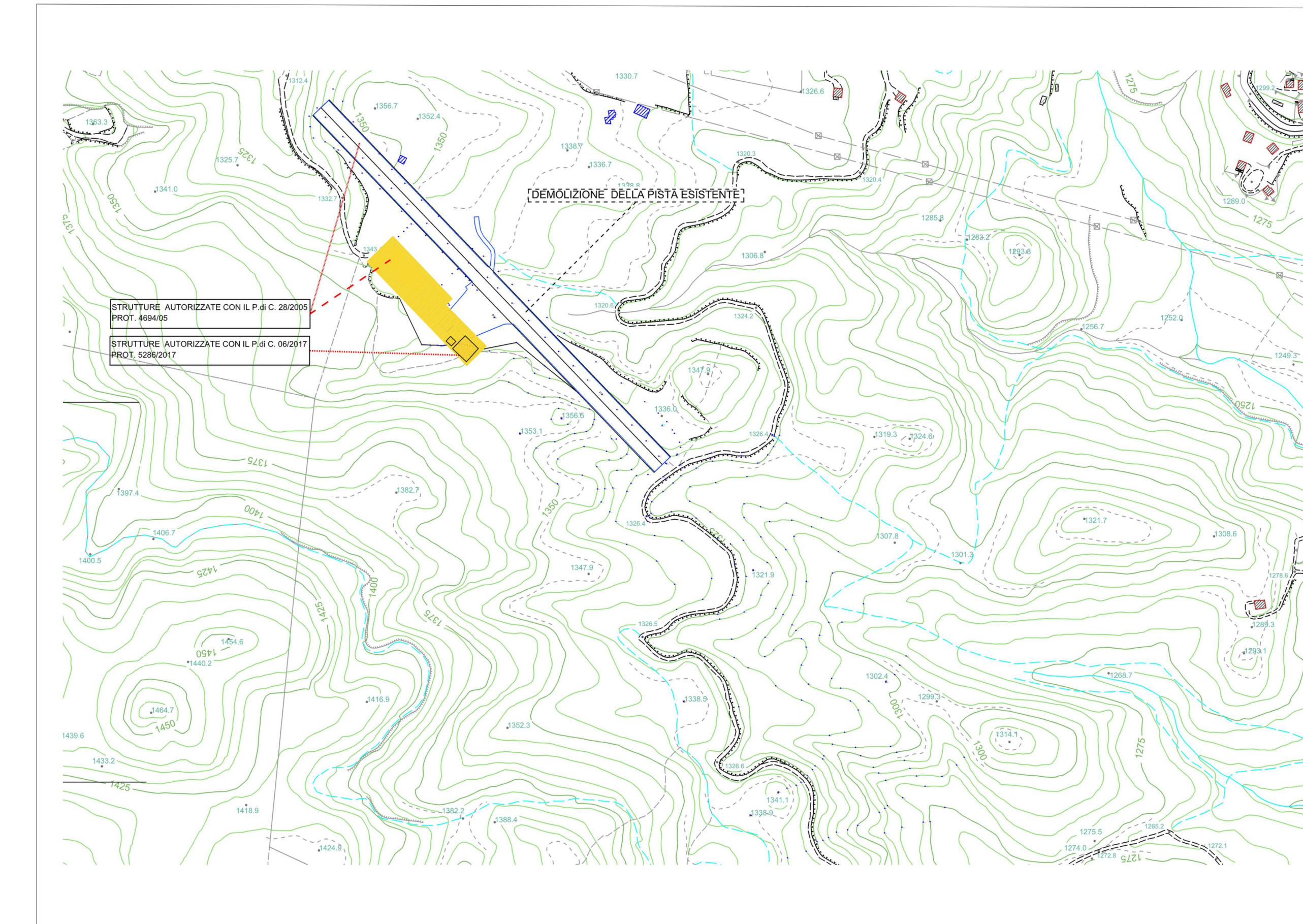

PLANIMETRIA GENERALE STATO DI FATTO

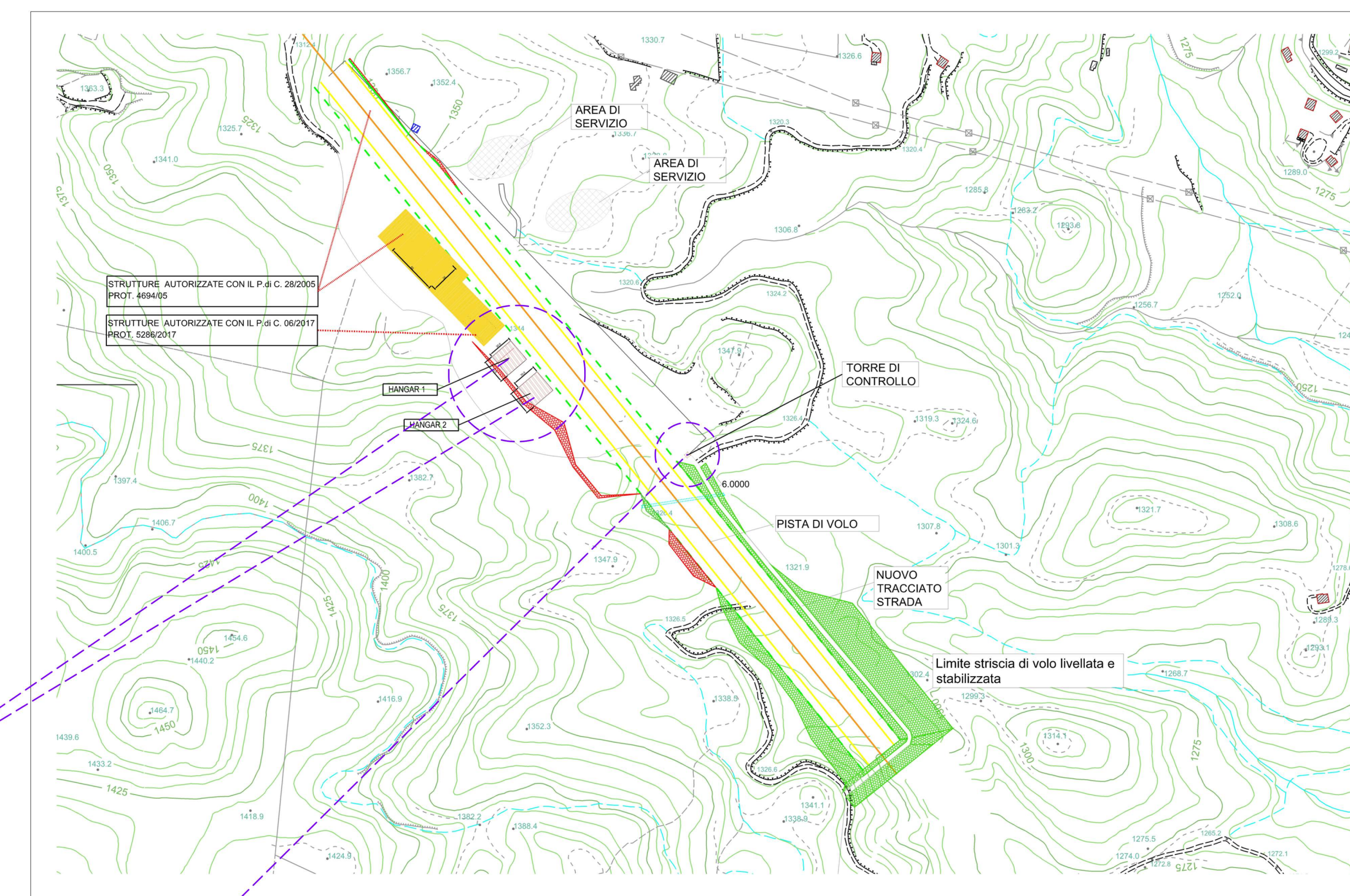

PLANIMETRIA GENERALE (STATO DI FATTO-PROGETTO)

POSIZIONAMENTO HANGAR 1 E HANGAR 2

POSIZIONAMENTO TORRE DI CONTROLLO

COMUNE DI COTRONEI PROVINCIA DI CROTONE		
PROGETTO PER L'AMPLIAMENTO DELL'AVIOSUPERFICIE FRANCA COMMITTENTI: B&B INVESTMENTS S.R.L.		
Arch. Ing. Giuseppe Antonio BAIFFA iscritto all'Ordine degli Architetti della Provincia di Cotronei al n° 8119 PIEGS ENGINEERING AND ARCHITECTURE S.R.L. Via Libertà 11, 89020 Cotronei (CR) Ing. Giuseppe Antonio BAIFFA Ordine Provinciale di Cotronei al n° 822		
Dott. Png. Anna Maria CASALUZZI iscritta all'Ordine degli Architetti P.P.C. della Provincia di Cotronei al n° 2088		
PIEGS Engineering and Architecture S.R.L. Via Libertà 11, Traversa 20 - 89020 Cotronei CR tel: 0965 276655 email: piegs.srl@gmail.com		
Dott. Agronomo GIUGIACCO DIAZ iscritto all'Albo dei Geometri Agronomi e Geometri Forestali della Provincia di Cotronei al n° 117 (Pa.A.)		
Geom. Fabio NICOLA iscritto all'Ordine Regionale Geometrico della Calabria al n° 740		

Febbraio 2022	Scala	Rev	TAV. APA.S.A.05
STATO DI FATTO PLANIMETRIA GENERALE SCALA 1:500 AREA PER POSIZIONAMENTO HANGAR 1 E 2 AREA PER POSIZIONAMENTO TORRE DI CONTROLLO PLANIMETRIA GENERALE STATO DI FATTO PLANIMETRIA GENERALE (STATO DI FATTO-PROGETTO)			