

PARTICOLARE PLANIMETRIA
SCALA 1:1000

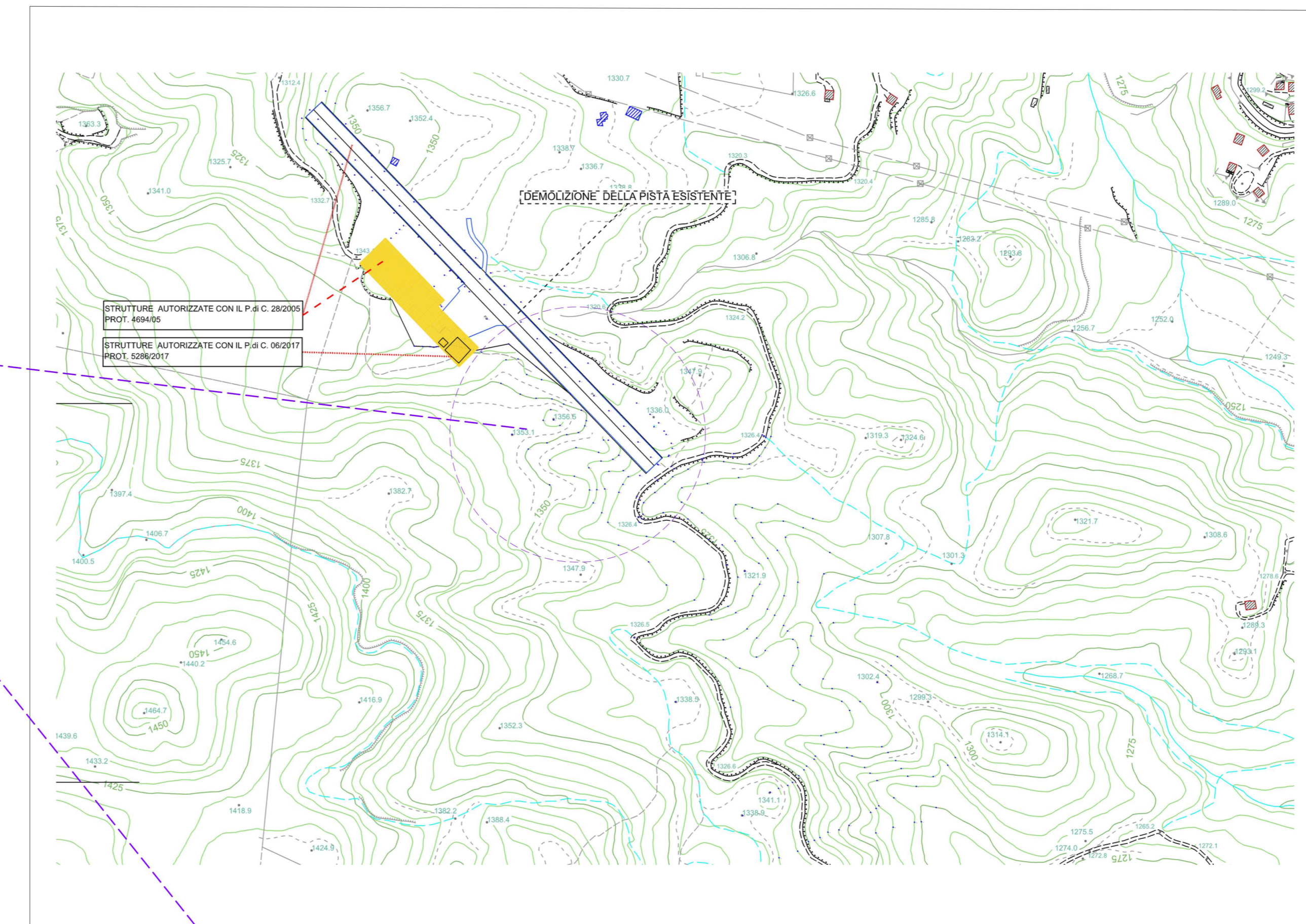

PLANIMETRIA GENERALE STATO DI FATTO

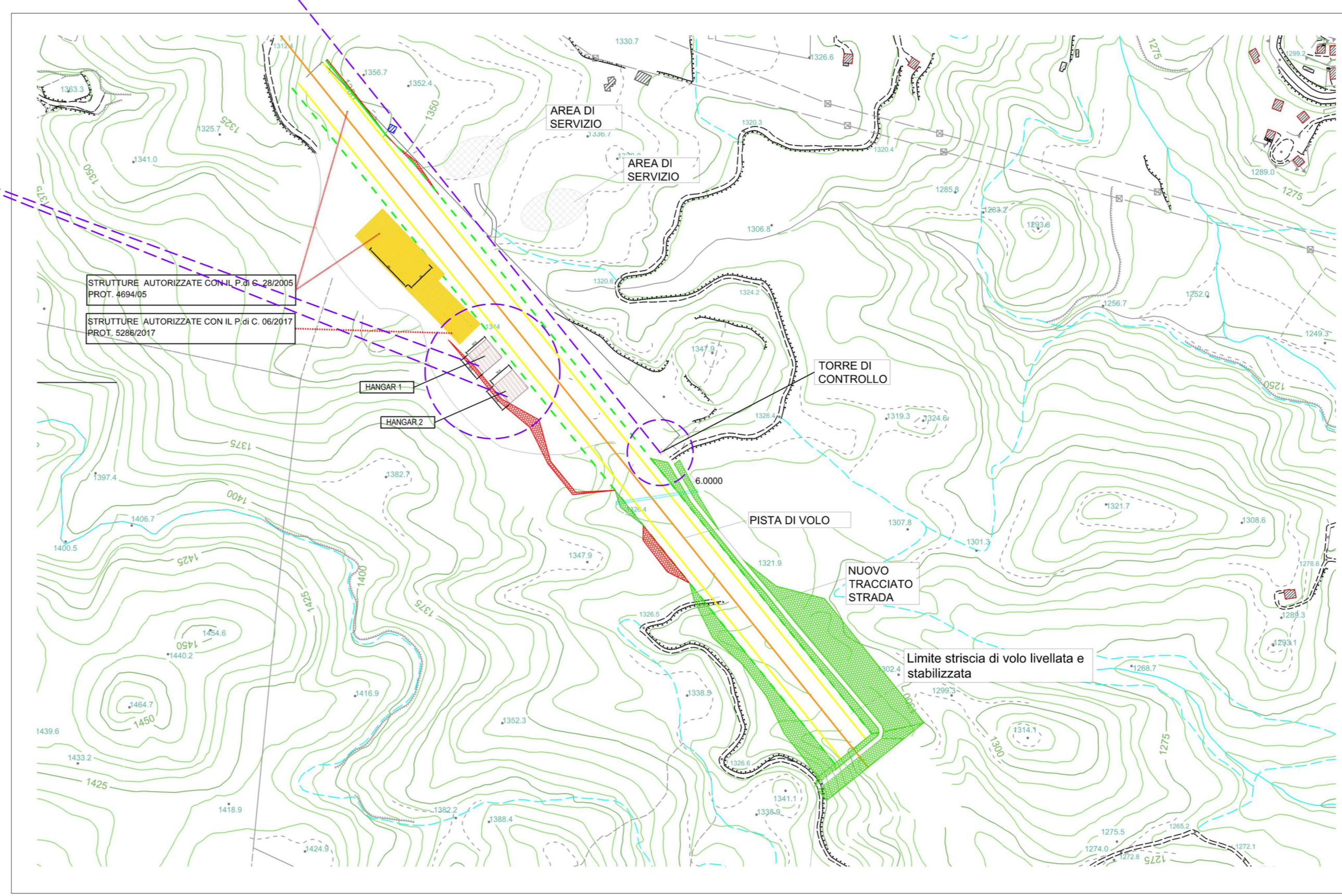

PLANIMETRIA GENERALE (STATO DI FATTO - PROGETTO)

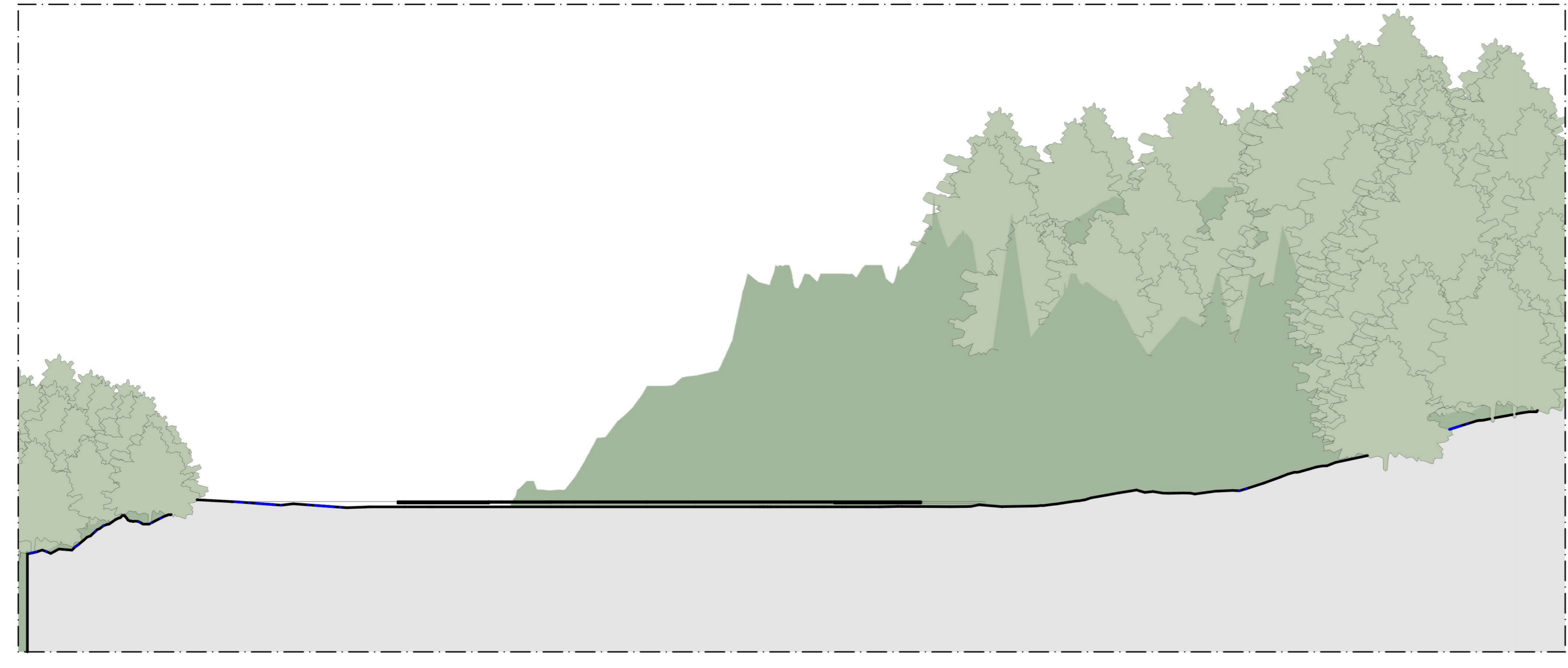

SEZIONE B-B
SCALA 1:500

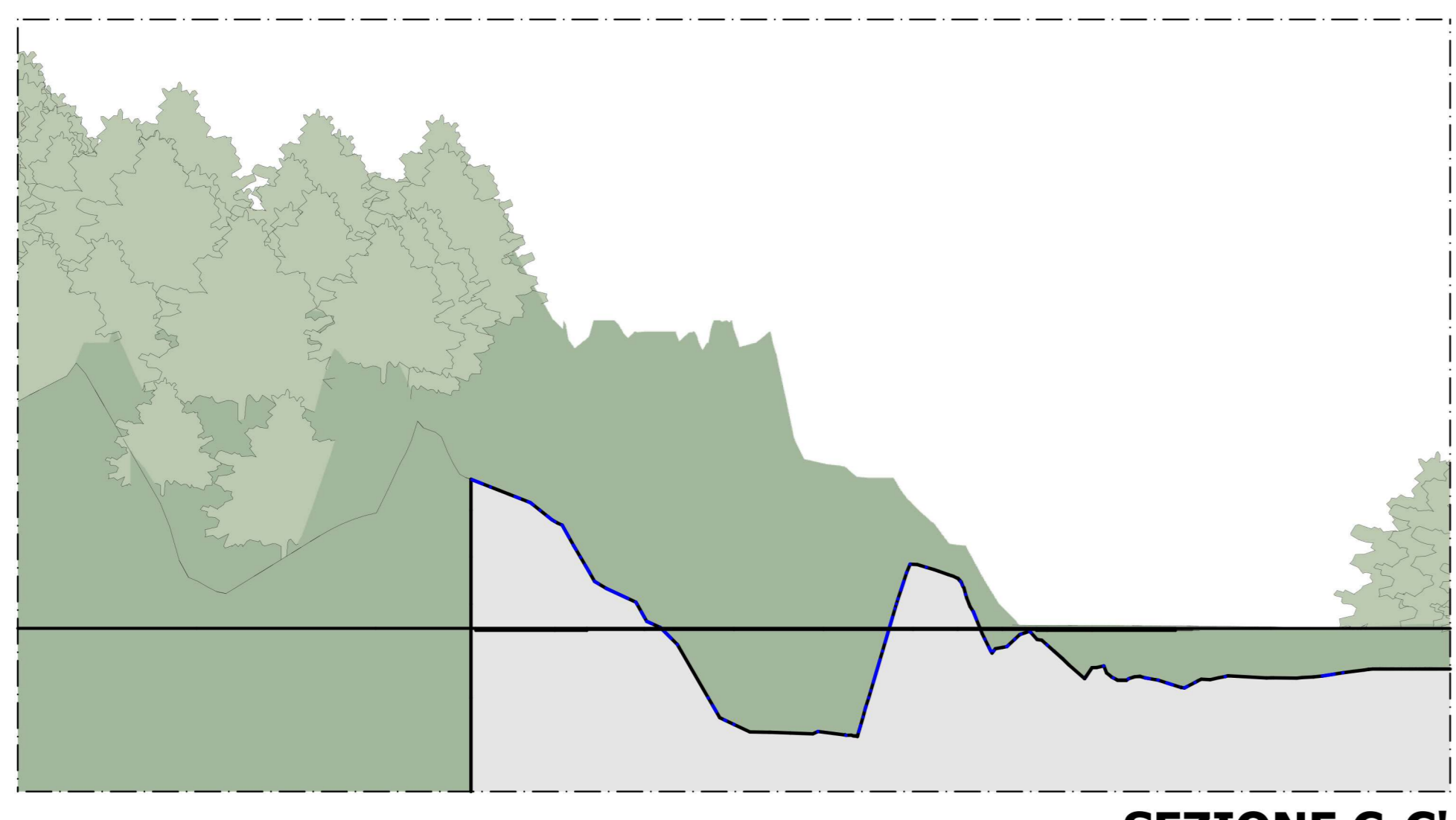

SEZIONE C-C'
SCALA 1:500

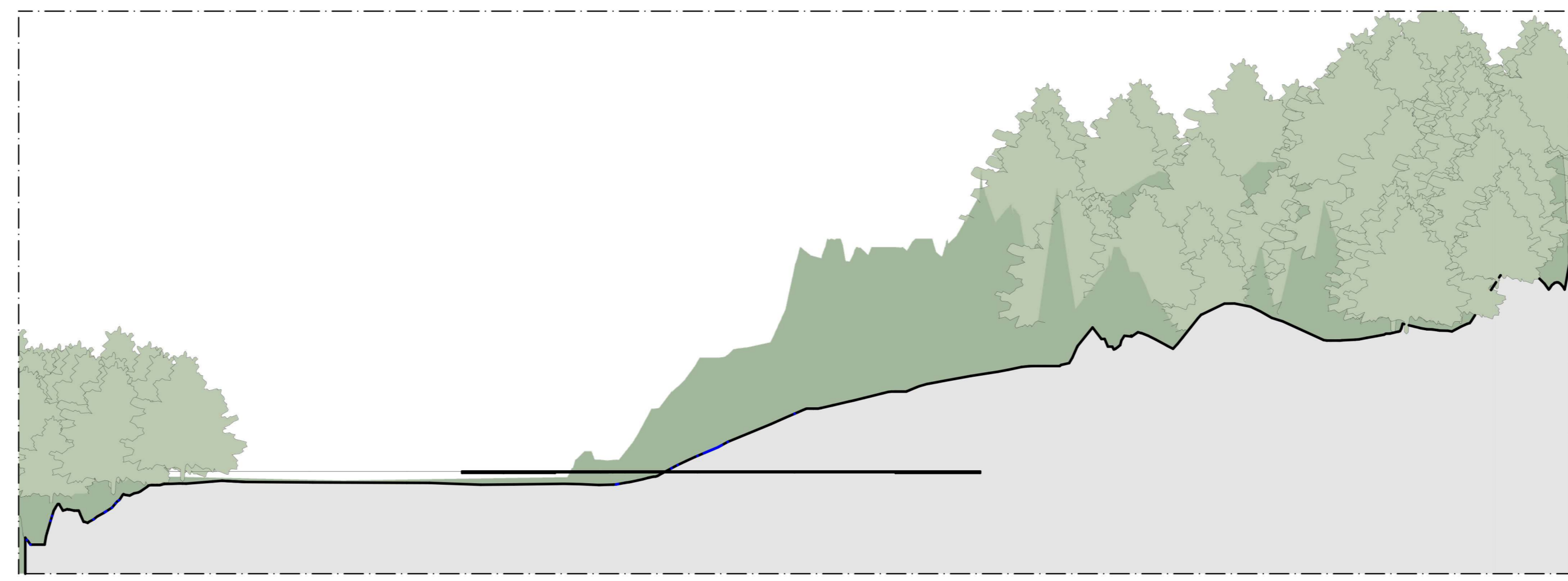

SEZIONE D-D
SCALA 1:500

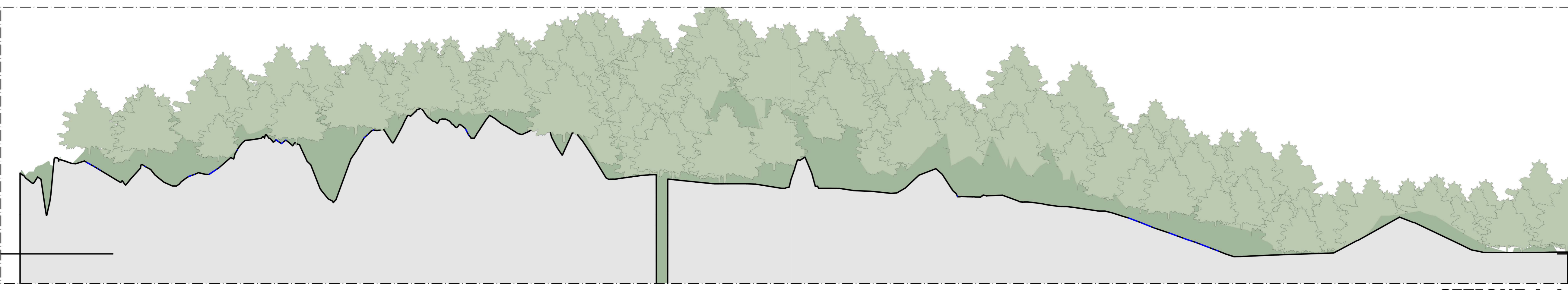

SEZIONE A-A
SCALA 1:500

COMUNE DI COTRONEI PROVINCIA DI CROTONE		
 PROGETTO PER L'AMPLIAMENTO DELL'AVIOSUPERFICIE FRANCA COMMITTENTI: B&B INVESTMENTS S.R.L.		
		Arch. Ing. Giuseppe Antonio BAFFA iscritto all'Ordine degli Ingegneri della Provincia di Cotronei al n° 609 PLEGS ENGINEERING AND ARCHITECTURE S.R.L. Via Libertà III Traversa, 29 - 88000 Cotronei (KR) Cod. Fisc. 08756620794 P.I.E. n° 00000000794 Ing. Giuseppe Antonio BAFFA Ordine Nazionale Ingegneri n° 635
Febbraio 2022 Scala Rev TAV. APA.S.A.06		 Dott. Pn. Arch. Paolo CAMELLETI iscritto all'Ordine degli Architetti P.P.S. della Provincia di Reggio Calabria al n° 288
STATO DI FATTO SEZIONE A-A SEZIONE B-B SEZIONE C-C SEZIONE D-D PARTICOLARE PLANIMETRIA PLANIMETRIA GENERALE STATO DI FATTO PLANIMETRIA GENERALE (STATO DI FATTO-PROGETTO)		
PLEGS Engineering and Architecture S.R.L. Via Libertà III Traversa, 29 - 88000 Cotronei KR tel: 0962-976485 email: plegs-ati@gmail.com		Arch. Francesco GIUFFRÈ iscritto all'Ordine degli Architetti P.P.S. della Provincia di Cotronei al n° 398 Dott. Pn. Arch. Gregorio EUA iscritto all'Albo dei Dottori Agronomi e Dottori Forestali della Provincia di Cotronei al n° 117 (Sez.A) Geol. Fabio ROVA iscritto all'Ordine Nazionale Geologi della Calabria al n° 740